



Unidos
para Avanzar



REPORTE DE SEGUIMIENTO

CEPLAN
Centro Nacional de Planeamiento Estratégico



I SEMESTRE
POI 2025



SG
PLANIFICACIÓN ESTRATÉGICA
DEMARCACIÓN TERRITORIAL





Unidos
para Avanzar

REGION PASCO

**SEDE CENTRAL
885**

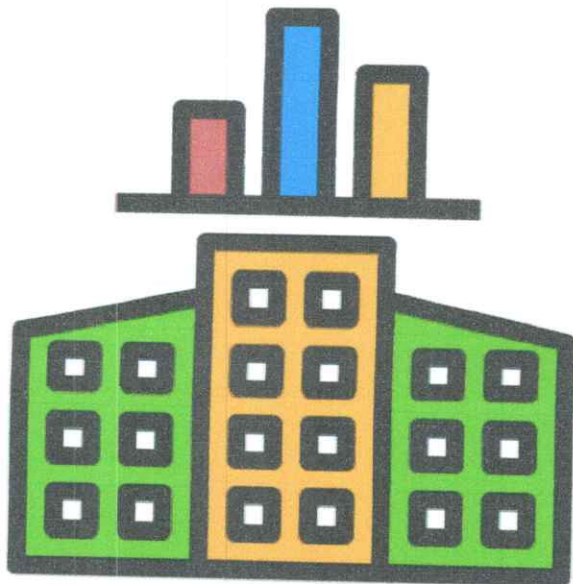

2025



REPORTE SEGUIMIENTO POI

CODIGO	TIPO / DE OEI	OBJETIVO ESTRATEGICO / ACCION ESTRATEGICA / ACTIVIDAD OPERATIVA	CENTRO DE COSTO	NIVEL DE PRIORIDAD	UNIDAD MEDIDA	TIPO DE AGREGACION	PROG. / EJE	EJECUCION FISICA POR MES (MIL D.P.S.)												S.P.									
								Ene	Feb	Mar	Abr	May	Jun	Jul	Ago	Sep	Oct	Nov	Dic										
OEI.02 - GARANTIZAR LA ATENCION INTEGRAL EN LOS SERVICIOS DE SALUD A LA POBLACION ATENCION INTEGRAL DE LA MORBILIDAD A LA POBLACION DE PASCO															0.00	0.00	0.00	0.00	0.00	0.00	0.00	0.00	0.00	0.00	0.00	0.00	0.00	0.00	0.00
AEI.02.06								EJECUCION FISICA POR MES (MIL D.P.S.)												0.00									
ACTA																											0.00		
Alta																											0.00		
Accumulado Anual																											0.00		
PROGRAMADO																											0.00		
EJECUTADO																											0.00		

CODIGO	TIPO / DE OEI	OBJETIVO ESTRATEGICO / ACCION ESTRATEGICA / ACTIVIDAD OPERATIVA	CENTRO DE COSTO	NIVEL DE PRIORIDAD	UNIDAD MEDIDA	TIPO DE AGREGACION	PROG. / EJE	EJECUCION FISICA POR MES (MIL D.P.S.)												S.P.									
								Ene	Feb	Mar	Abr	May	Jun	Jul	Ago	Sep	Oct	Nov	Dic										
OEI.03 - MEJORAR LOS SERVICIOS BASICOS PARA LA POBLACION															0.00	0.00	0.00	0.00	0.00	0.00	0.00	0.00	0.00	0.00	0.00	0.00	0.00	0.00	0.00
AEI.03.01								EJECUCION FISICA POR MES (MIL D.P.S.)												0.00									
FORTALECIMIENTO DE CAPACIDADES PERMANENTE A LAS AREAS TECNICAS MUNICIPALES Y JUNTAS ADMINISTRADORAS DE SERVICIOS DE SANEAMIENTO																											0.00		
Muy Alta																											0.00		
AEI.03.01								EJECUCION FISICA POR MES (MIL D.P.S.)												0.00									
Accumulado Anual																											0.00		
PROGRAMADO																											0.00		
EJECUTADO																											0.00		

CODIGO	TIPO / DE OEI	OBJETIVO ESTRATEGICO / ACCION ESTRATEGICA / ACTIVIDAD OPERATIVA	CENTRO DE COSTO	NIVEL DE PRIORIDAD	UNIDAD MEDIDA	TIPO DE AGREGACION	PROG. / EJE	EJECUCION FISICA POR MES (MIL D.P.S.)												S.P.									
								Ene	Feb	Mar	Abr	May	Jun	Jul	Ago	Sep	Oct	Nov	Dic										
OEI.03.02 - SERVICIO DE AGUA POTABLE ADECUADO EN BENEFICIO DE LA POBLACION RURAL Y URBANO															0.00	0.00	0.00	0.00	0.00	0.00	0.00	0.00	0.00	0.00	0.00	0.00	0.00	0.00	0.00
AEI.03.02								EJECUCION FISICA POR MES (MIL D.P.S.)												0.00									
DIRECCION REGIONAL DE VIVIENDAS SANEAMIENTO Y CONSTRUCCION																											0.00		
Muy Alta																											0.00		
Accumulado Anual																											0.00		
PROGRAMADO																											0.00		
EJECUTADO																											0.00		

CODIGO	TIPO / DE OEI	OBJETIVO ESTRATEGICO / ACCION ESTRATEGICA / ACTIVIDAD OPERATIVA	CENTRO DE COSTO	NIVEL DE PRIORIDAD	UNIDAD MEDIDA	TIPO DE AGREGACION	PROG. / EJE	EJECUCION FISICA POR MES (MIL D.P.S.)												S.P.									
								Ene	Feb	Mar	Abr	May	Jun	Jul	Ago	Sep	Oct	Nov	Dic										
OEI.04 - PROMOVER LA COMPETITIVIDAD DE LOS AGENTES ECONOMICOS															0.00	0.00	0.00	0.00	0.00	0.00	0.00	0.00	0.00	0.00	0.00	0.00	0.00	0.00	0.00
AEI.04.01								EJECUCION FISICA POR MES (MIL D.P.S.)												0.00									
SERVICIOS AGROPECUARIOS ADECUADOS EN BENEFICIO DE LOS PRODUCTORES ORGANIZADOS																											0.00		
Muy Alta																											0.00		
AEI.04.01								EJECUCION FISICA POR MES (MIL D.P.S.)												0.00									
Accumulado Anual																											0.00		
PROGRAMADO																											0.00		
EJECUTADO																											0.00		

CODIGO	TIPO / DE OEI	OBJETIVO ESTRATEGICO / ACCION ESTRATEGICA / ACTIVIDAD OPERATIVA	CENTRO DE COSTO	NIVEL DE PRIORIDAD	UNIDAD MEDIDA	TIPO DE AGREGACION	PROG. / EJE	EJECUCION FISICA POR MES (MIL D.P.S.)												S.P.									
								Ene	Feb	Mar	Abr	May	Jun	Jul	Ago	Sep	Oct	Nov	Dic										
OEI.04.02 - INFRAESTRUCTURA DE RIEGO OPERATIVA PARA LA PRODUCCION AGRARIA EN EL DEPARTAMENTO															0.00	0.00	0.00	0.00	0.00	0.00	0.00	0.00	0.00	0.00	0.00	0.00	0.00	0.00	0.00
AEI.04.02								EJECUCION FISICA POR MES (MIL D.P.S.)												0.00									
SUB GERENCIA DE PROMOCION Y GESTION DE INVERSIONES PRIVADAS																											0.00		
Muy Alta																											0.00		
AEI.04.02								EJECUCION FISICA POR MES (MIL D.P.S.)												0.00									
Accumulado Anual																											0.00		
PROGRAMADO																											0.00		
EJECUTADO																											0.00		

REPORTE SEGUIMIENTO POI

EJECUCIÓN FÍSICA POR MES (MIL. U.S.)																
A.E.I. 04.03	CÓDIGO	TIPO / DE OEI	OBJETIVO ESTRATÉGICO / ACCIÓN ESTRATÉGICA / ACTIVIDAD OPERATIVA	CENTRO DE COSTO	NIVEL DE PRIORIDAD	UNIDAD MEDIDA	TIPO DE AGREGACIÓN	FÍSICO						AVANCE ACUMULADO	AVANCE % ACUMULADO	
								Ene	Feb	Mar	Abr	May	Jun			
I FORTALECIMIENTO DE CAPACIDADES PERMANENTE EN COMPETITIVIDAD A LOS ACTORES DEL SECTOR TURISMO																
A010008500313			ACTUALIZACIÓN, SISTEMATIZACIÓN Y JERARQUIZACIÓN DE LAS FICHAS DE INVENTARIO DE RECURSOS TURÍSTICOS	DIRECCION REGIONAL DE COMERCIO EXTERIOR Y TURISMO	Muy Alta	DOCUMENTO	Acumulado Anual	PROGRAMADO	5,00	5,00	10,00	10,00	10,00	10,00	50,00	50,00%
A010008500314			PROMOCIÓN DE LOS RECURSOS Y ATRACTIVOS DE LAS ZONAS DE DESARROLLO TURÍSTICO DEL DEPARTAMENTO DE PASCO	DIRECCION REGIONAL DE COMERCIO EXTERIOR Y TURISMO	Alta	DOCUMENTO	Acumulado Anual	EJECUTADO	5,00	5,00	10,00	0,00	0,00	0,00	29,00	29,00%
A010008500315			FORMALIZACIÓN Y REGISTRO AL DIRECTORIO NACIONAL A LAS EMPRESAS PRESTADORAS DE SERVICIO TURISTICO	DIRECCION REGIONAL DE COMERCIO EXTERIOR Y TURISMO	Muy Alta	DOCUMENTO	Acumulado Anual	PROGRAMADO	2,00	2,00	2,00	2,00	2,00	2,00	12,00	100,00%
A010008500316			SENSIBILIZACIÓN A LOS ACTORES INVOLUCRADOS DEL SECTOR TURISMO	DIRECCION REGIONAL DE COMERCIO EXTERIOR Y TURISMO	Muy Alta	EVENTOS	Acumulado Anual	EJECUTADO	5,00	5,00	10,00	10,00	10,00	10,00	50,00	70,00%
A010008500317			FORTALECIMIENTO DE CAPACIDADES A LOS ACTORES INVOLUCRADOS DEL SECTOR TURISMO	DIRECCION REGIONAL DE COMERCIO EXTERIOR Y TURISMO	Muy Alta	EVENTOS	Acumulado Anual	PROGRAMADO	0,00	3,00	3,00	3,00	3,00	7,00	19,00	19,00%
A010008500318			SUPERVISIÓN A LOS PRESTADORES DE SERVICIO TURÍSTICO EN CUMPLIMIENTO DE LAS NORMAS LEGALES RELACIONADAS AL SECTOR TURISMO	DIRECCION REGIONAL DE COMERCIO EXTERIOR Y TURISMO	Muy Alta	EVENTOS	Acumulado Anual	EJECUTADO	0,00	2,00	2,00	3,00	40,00	14,00	61,00	61,00%
A010008500319			ASISTENCIA TECNICA ESPECIALIZADA EN PRODUCCION Y COMERCIALIZACION A LOS PRODUCTORES ACUICOLAS	DIRECCION REGIONAL DE LA PRODUCCION	Alta	TALLER	Acumulado Anual	PROGRAMADO	0,00	0,00	0,00	1,00	0,00	0,00	1,00	100,00%
A010008500320			REPOBLAMIENTO CON ELEVINOS DE TRUJILLOS EN CUENCAS HIDROGRAFICAS	DIRECCION REGIONAL DE LA PRODUCCION	Alta	BENEFICIARIO	Acumulado Anual	PROGRAMADO	0,00	0,00	0,00	0,00	0,00	0,00	0,00	S.P.
A010008500321			PROMOCION, FOMENTO, DISPONIBILIDAD DE PRODUCTOS HIDROBIOLÓGICOS DESTINADO AL CONSUMO HUMANO, DIRECTO	DIRECCION REGIONAL DE LA PRODUCCION	Alta	FERIA	Acumulado Anual	PROGRAMADO	0,00	0,00	0,00	0,00	0,00	0,00	0,00	0,00%
A010008500322			MEJORAMIENTO Y AMPLIACIÓN DE LA CAPACIDAD TÉCNICA OPERATIVA ACUICOLA DE LA REGION REGIONAL DE LA PRODUCCION PASCO CON CUI N2173514 PRODUCTO 2 CENTRO ACUICOLA Y UNIDADES PRODUCTIVAS; 2.2. EQUIPAMIENTO CENTRO ACUICOLA, 3.3. CAPACITACIÓN Y ASISTENCIA TECNICA, 2.4. PROGRAMA DE REPOBLAMIENTO	SUB GERENCIA DE PROMOCION Y GESTION DE INVERSIONES PRIVADAS	Alta	INFORME TECNICO	Acumulado Anual	PROGRAMADO	0,00	1,00	1,00	2,00	3,00	5,00	12,00	100,00%
A010008500323								EJECUTADO	0,00	1,00	1,00	2,00	3,00	5,00	12,00	100,00%
I ASISTENCIA TECNICA INTEGRADO EN BENEFICIO DE LOS PRODUCTORES ORGANIZADOS A LA ACTIVIDAD EMPRESARIAL																
A010008500324			PROMOCIÓN DE LA ACTIVIDAD ARTESANAL EN EL DEPARTAMENTO DE PASCO	DIRECCION REGIONAL DE COMERCIO EXTERIOR Y TURISMO	Alta	EVENTOS	Acumulado Anual	PROGRAMADO	0,00	0,00	3,00	0,00	0,00	0,00	4,00	100,00%
A010008500325			FORMALIZACIÓN DE LA ACTIVIDAD ARTESANAL EN EL DEPARTAMENTO DE PASCO	DIRECCION REGIONAL DE COMERCIO EXTERIOR Y TURISMO	Muy Alta	REGISTRO	Acumulado Anual	EJECUTADO	0,00	0,00	3,00	0,00	0,00	0,00	4,00	100,00%
A010008500326			FORTALECIMIENTO DE CAPACIDADES DE LOS ARTESANOS DEL DEPARTAMENTO DE PASCO PARA IMPULSAR LA CULTURA EXPORTADORA	DIRECCION REGIONAL DE COMERCIO EXTERIOR Y TURISMO	Muy Alta	EVENTOS	Acumulado Anual	PROGRAMADO	3,00	10,00	15,00	15,00	15,00	15,00	75,00	90,00%
A010008500327			FORTALECIMIENTO DE CAPACIDADES A LOS PRODUCTORES DEL DEPARTAMENTO DE PASCO PARA IMPULSAR LA CULTURA EXPORTADORA	DIRECCION REGIONAL DE COMERCIO EXTERIOR Y TURISMO	Muy Alta	EVENTOS	Acumulado Anual	EJECUTADO	0,00	0,00	0,00	1,00	0,00	0,00	2,00	100,00%
A010008500328			ASISTENCIA TECNICA A EMPRESAS DE LA INDUSTRIA MANUFACTURERA SOBRE ACCESO A NUEVOS MERCADOS Y ACERCAMIENTO AL SISTEMA FINANCIERO	DIRECCION REGIONAL DE COMERCIO EXTERIOR Y TURISMO	Alta	PRODUCTOR	Acumulado Anual	PROGRAMADO	0,00	0,00	1,00	1,00	1,00	1,00	4,00	100,00%
A010008500329			AUTORIZACION DE INICIO DE OPERACIONES	DIRECCION REGIONAL DE ENERGIA, MINAS E HIDROCARBUROS	Muy Alta	RESOLUCION	Acumulado Anual	PROGRAMADO	0,00	0,00	0,00	0,00	0,00	0,00	1,00	100,00%
A010008500330			ASISTENCIA TECNICA A EMPRESAS DE LA INDUSTRIA MANUFACTURERA SOBRE ACCESO A NUEVOS MERCADOS Y ACERCAMIENTO AL SISTEMA FINANCIERO	DIRECCION REGIONAL DE LA PRODUCCION	Alta	INFORME	Acumulado Anual	EJECUTADO	0,00	0,00	1,00	0,00	0,00	0,00	2,00	100,00%
A010008500331			PROMOCION Y FORTALECIMIENTO DE CAPACIDADES PARA EL DESARROLLO DE LAS MIPES	DIRECCION REGIONAL DE LA PRODUCCION	Alta	TALLER	Acumulado Anual	PROGRAMADO	0,00	0,00	1,00	0,00	0,00	0,00	2,00	100,00%
A010008500332			FORTALECIMIENTO DE CAPACIDADES A EMPRESAS INDUSTRIALES Y AGRICOLAS	DIRECCION REGIONAL DE LA PRODUCCION	Alta	TALLER	Acumulado Anual	PROGRAMADO	0,00	0,00	1,00	1,00	1,00	1,00	2,00	100,00%
A010008500333			PROMOCION Y FOMENTO DE LA ACTIVIDAD INDUSTRIAL Y AGRICOLA	DIRECCION REGIONAL DE LA PRODUCCION	Alta	FERIA	Acumulado Anual	PROGRAMADO	0,00	0,00	1,00	0,00	0,00	0,00	1,00	100,00%
A010008500334			ARTICULACION, DESARROLLO Y ACCESO A MERCADOS DE EMPRENDEDORES MIPES Y COOPERATIVAS PARA DINAMIZAR LA OFERTA PRODUCTIVA	DIRECCION REGIONAL DE LA PRODUCCION	Alta	FERIA	Acumulado Anual	EJECUTADO	0,00	0,00	0,00	0,00	0,00	0,00	0,00	S.P.
A010008500335			OTORGAR TITULO DE CONSEJO MINERA	DIRECCION REGIONAL DE ENERGIA, MINAS E HIDROCARBUROS	Muy Alta	RESOLUCION	Acumulado Anual	PROGRAMADO	0,00	1,00	1,00	1,00	1,00	1,00	5,00	100,00%
A010008500336			REUNION TECNICA FAVORABLE COME	DIRECCION REGIONAL DE ENERGIA, MINAS E HIDROCARBUROS	Muy Alta	INFORME	Acumulado Anual	PROGRAMADO	0,00	0,00	1,00	0,00	0,00	0,00	2,00	100,00%
A010008500337			ACTIVACIONES DE CARACTER INFORMATIVO PARA EL SECTOR MINERO BIENEFITICO	DIRECCION REGIONAL DE ENERGIA, MINAS E HIDROCARBUROS	Muy Alta	CAPTACION	Acumulado Anual	PROGRAMADO	0,00	1,00	1,00	1,00	1,00	1,00	5,00	100,00%
A010008500338								EJECUTADO	0,00	1,00	1,00	3,00	1,00	6,00	6,00	100,00%

REPORTE SEGUIMIENTO POI

CODIGO	TIPO / DE OEI	OBJETIVO ESTRATEGICO / ACCION ESTRATEGICA / ACTIVIDAD OPERATIVA	CENTRO DE COSTO	NIVEL DE PRIORIDAD	UNIDAD MEDIDA	TIPO DE AGREGACION	PROG./EJE.	Ene	Feb	Mar	Abr	May	Jun	AVANCE ACUMULADO	AVANCE % ACUMULADO
AO10008500360	TALLER PARTICIPATIVO CIUDADANO EN PROYECTOS DE INVERSION MINERO ENERGETICO ENERGIA, MINAS E HIDRO CARBURO	Muy Alta	TALLER	Acumulado Anual	PROGRAMADO		0.00	0.00	1.00	0.00	0.00	0.00	0.00	1.00	2.00
AO10008500301	INGRESO DE DATOS DE SOLICITUDES DE PETITORIO MINEROS EN EL SIDEWAKAT	Muy Alta	SOLICITUD	Acumulado Anual	PROGRAMADO		0.00	0.00	2.00	2.00	2.00	2.00	2.00	2.00	10.00
AO10008500387	SUPERVISION, PLANES Y POLITICAS EN MATERIA PESQUERA, ACUICOLA, INDUSTRIA Y AMPES	Alta	DOCUMENTO	Acumulado Anual	PROGRAMADO		1.00	1.00	2.00	3.00	3.00	3.00	3.00	2.00	11.00
AEI.04.06	INFRAESTRUCTURA ENERGETICA EFICIENTE PARA LA POBLACION				EJECUTADO		0.00	1.00	1.00	1.00	1.00	1.00	1.00	5.00	46.45
EJECUCION FISICA POR AELI 04.06: 897.138															
AO10008500440	ETAPA: PLAN PARA LA CONTRIBUCION AL CERRE DE BRECHAS EN ELECTRIFICACION RURAL, MEDIANTE LA IMPLEMENTACION DEL APPLICATIVO INFORMATICO DGER + ELECTRIFICACION RURAL EN LA PROVINCIA DE PASCO, PARA LA SUB GERENCIA DE PROMOCION Y GESTION DE INVERSIONES PRIVADAS-SIZES	Alta	INFORME	Acumulado Anual	PROGRAMADO		0.00	0.00	0.00	0.00	0.00	0.00	3.00	6.00	66.67
AO10008500501	ETAPA: PLAN PARA LA CONTRIBUCION AL CERRE DE BRECHAS EN ELECTRIFICACION RURAL, MEDIANTE LA IMPLEMENTACION DEL APPLICATIVO INFORMATICO DGER + ELECTRIFICACION RURAL EN LA PROVINCIA DE PASCO, PARA LA SUB GERENCIA DE PROMOCION Y GESTION DE INVERSIONES PRIVADAS-SIZES	Alta	INFORME	Acumulado Anual	EJECUTADO		0.00	0.00	0.00	0.00	0.00	0.00	3.00	4.00	66.67
EJECUCION FISICA POR AELI 04.06: 666.667															
OEI.05	FORTALECER LA CAPACIDAD DE PREVENCION DE RIESGO Y VULNERABILIDAD DEL DPTO DE PASCO														
AEI.05.01	FORTALECIMIENTO DE CAPACIDADES PERMANENTE DE LA CULTURA DE PREVENCION DE RIESGOS Y DESASTRES EN EL DPTO DE PASCO														
CODIGO	TIPO / DE OEI	OBJETIVO ESTRATEGICO / ACCION ESTRATEGICA / ACTIVIDAD OPERATIVA	CENTRO DE COSTO	NIVEL DE PRIORIDAD	UNIDAD MEDIDA	TIPO DE AGREGACION	PROG./EJE.	Ene	Feb	Mar	Abr	May	Jun	AVANCE ACUMULADO	AVANCE % ACUMULADO
AO10008500011	SENSIBILIZACION ANTE EMERGENCIAS	Muy Alta	USUARIO SENSIBILIZADO	Acumulado Anual	PROGRAMADO		0.00	200.00	220.00	500.00	500.00	300.00	250.00	1470.00	96.32
AO10008500031	ASISTENCIA TECNICA A LOS JEFS DE DEFENSA CIVIL DE LOS 29 DISTRITOS	Muy Alta	ASISTENCIA TECNICA	Acumulado Anual	PROGRAMADO		0.00	200.00	220.00	500.00	500.00	300.00	240.00	1.468.00	96.32
AO10008500117	DESARROLLO DE CAMPANAS COMUNICACIONALES PARA LA GESTION DEL RIESGO DE DESASTRES	Muy Alta	INFORME	Acumulado Anual	PROGRAMADO		0.00	6.00	5.00	4.00	4.00	9.00	5.00	29.00	98.155
AO10008500118	ORGANIZACION Y ENTRENAMIENTO DE COMUNIDADES EN HABILIDADES FRENTE AL RIESGO DE DESASTRES	Muy Alta	INFORME	Acumulado Anual	PROGRAMADO		0.00	1.00	0.00	1.00	1.00	1.00	0.00	3.00	100.00
AO10008500334	FORMACION Y CAPACITACION EN MATERIA DE GESTION DE RIESGO DE DESASTRES Y ADAPTACION AL CAMBIO CLIMATICO	Muy Alta	INFORME	Acumulado Anual	PROGRAMADO		0.00	1.00	1.00	3.00	3.00	3.00	2.00	9.00	100.00
AO10008500103	DESARROLLO DE ESTUDIOS PARA ESTABLECER EL RIESGO A NIVEL TERRITORIAL	Muy Alta	INFORME	Acumulado Anual	PROGRAMADO		0.00	1.00	1.00	1.00	1.00	1.00	1.00	5.00	100.00
EJECUCION FISICA POR AELI 05.01: 598.107															
AEI.05.02	PLAN DE PREVENCION Y REDUCCION DE RIESGOS DE DESASTRES IMPLEMENTADO A NIVEL DE TERRITORIO														
CODIGO	TIPO / DE OEI	OBJETIVO ESTRATEGICO / ACCION ESTRATEGICA / ACTIVIDAD OPERATIVA	CENTRO DE COSTO	NIVEL DE PRIORIDAD	UNIDAD MEDIDA	TIPO DE AGREGACION	PROG./EJE.	Ene	Feb	Mar	Abr	May	Jun	AVANCE ACUMULADO	AVANCE % ACUMULADO
AO10008500103	DESARROLLO DE ESTUDIOS PARA ESTABLECER EL RIESGO A NIVEL TERRITORIAL	Muy Alta	INFORME	Acumulado Anual	PROGRAMADO		0.00	0.00	1.00	1.00	0.00	0.00	0.00	1.00	100.00
EJECUCION FISICA POR AELI 05.02: 100.000															
AEI.05.03	CAPACIDAD DE PREPARACION Y RESPUESTA PARA EMERGENCIAS Y DESASTRES PARA LA POBLACION Y SUS MEDIOS DE VIDA														
CODIGO	TIPO / DE OEI	OBJETIVO ESTRATEGICO / ACCION ESTRATEGICA / ACTIVIDAD OPERATIVA	CENTRO DE COSTO	NIVEL DE PRIORIDAD	UNIDAD MEDIDA	TIPO DE AGREGACION	PROG./EJE.	Ene	Feb	Mar	Abr	May	Jun	AVANCE ACUMULADO	AVANCE % ACUMULADO
AO10008500512	IMPLEMENTACION DE BRIGADAS PARA LA ATENCION FRENTE A EMERGENCIAS Y DESASTRES	Muy Alta	INFORME	Acumulado Anual	PROGRAMADO		2.00	2.00	2.00	2.00	2.00	2.00	2.00	12.00	100.00
AO10008500533	ADMINISTRACION Y ALMACENAMIENTO DE IITS PARA LA ASISTENCIA FRENTE A EMERGENCIAS Y DESASTRES	Muy Alta	INFORME	Acumulado Anual	PROGRAMADO		0.00	0.00	0.00	0.00	0.00	0.00	0.00	1.00	100.00
AO10008500560	DESARROLLO DE LOS CENTROS Y ESPACIOS DE MONITOREO DE EMERGENCIA Y DESASTRES.	Muy Alta	REPORTE	Acumulado Anual	PROGRAMADO		40.00	40.00	23.00	55.00	40.00	40.00	45.00	283.00	98.159
EJECUCION FISICA POR AELI 05.03: 598.527															
OEI.06	MEJORAR LA CONECTIVIDAD EN EL DEPARTAMENTO DE PASCO														
AEI.06.01	REDES VIALES MEJORADAS PARA LA POBLACION														
CODIGO	TIPO / DE OEI	OBJETIVO ESTRATEGICO / ACCION ESTRATEGICA / ACTIVIDAD OPERATIVA	CENTRO DE COSTO	NIVEL DE PRIORIDAD	UNIDAD MEDIDA	TIPO DE AGREGACION	PROG./EJE.	Ene	Feb	Mar	Abr	May	Jun	AVANCE ACUMULADO	AVANCE % ACUMULADO
AO10008500340	CONSTRUCCION DEL MODERNO TERMINAL TERRESTRE INTERPROVINCIAL DE LA CIUDAD DE CERRO DE PASCO, PROVINCIA DE PASCO - PASCO	Muy Alta	DOCUMENTO	Acumulado Anual	PROGRAMADO		1.00	1.00	1.00	1.00	1.00	1.00	1.00	6.00	100.00
AO10008500373	MEJORAMIENTO DEL CIRCUITO VIAL DE CHONTABAMBA - DISTRITO DE CHONTABAMBA - ONAPAMPA - PASCO	Muy Alta	DOCUMENTO	Acumulado Anual	PROGRAMADO		0.00	1.00	0.00	0.00	0.00	1.00	1.00	2.00	100.00
AO10008500374	MEJORAMIENTO DEL CAMINO VECINAL TRAJAMS - MAJONTINI - VALLE NAZARET (CAMINAJE A RUTA 8), DISTRITO DE PUERTO BERMUDEZ - PROVINCIA DE OCHOQUIZA, DEPARTAMENTO DE PASCO	Muy Alta	DOCUMENTO	Acumulado Anual	PROGRAMADO		0.00	0.00	1.00	1.00	1.00	1.00	1.00	5.00	100.00
AO10008500375	MEJORAMIENTO DE LA CARRETERA NINACACA - HUACHON, PROVINCIA PASCO - PASCO	Muy Alta	DOCUMENTO	Acumulado Anual	PROGRAMADO		0.00	0.00	1.00	1.00	1.00	1.00	1.00	3.00	100.00
AO10008500376	MEJORAMIENTO DE LA CARRETERA DEPARTAMENTAL - EMP. PE - 18 (DV. QUICHUAY) - PASCO - PASCO	Muy Alta	DOCUMENTO	Acumulado Anual	PROGRAMADO		0.00	0.00	1.00	1.00	1.00	1.00	1.00	2.00	100.00
AO10008500377	MEJORAMIENTO DE LA CARRETERA DEPARTAMENTAL - EMP. PE - 18 (DV. QUICHUAY) - PASCO - PASCO	Muy Alta	DOCUMENTO	Acumulado Anual	PROGRAMADO		0.00	0.00	1.00	1.00	1.00	1.00	1.00	2.00	100.00
AO10008500378	MEJORAMIENTO DE LA CARRETERA DEPARTAMENTAL - EMP. PE - 34 (DV. QUICHUAY) - PASCO - PASCO	Muy Alta	DOCUMENTO	Acumulado Anual	PROGRAMADO		0.00	0.00	1.00	1.00	1.00	1.00	1.00	4.00	100.00
EJECUCION FISICA POR AELI 06.01: 1000.000															

REPORTE SEGUIMIENTO POI

AEI.07.01 II FORTALECIMIENTO DE CAPACIDADES PERMANENTE PARA LA CONSERVACION DE RECURSOS NATURALES

CÓDIGO	TIPO / DE OEI	OBJETIVO ESTRATEGICO / ACCION ESTRATEGICA / ACTIVIDAD OPERATIVA	CENTRO DE COSTO	NIVEL DE PRIORIDAD	UNIDAD MEDIDA	TIPO DE AGREGACION	PROG. / EJE	FISICO												AVANCE ACUMULADO	AVANCE % ACUMULADO
								Ene	Feb	Mar	Abr	May	Jun	Jul	Ago	Sep	Oct	Nov	Dic		
AO10008500183	IMPLEMENTACION DEL PROCESO DE ZONIFICACION ECOLOGICA, ECONOMICA Y FORESTAL	SUB GERENCIA DE RECURSOS NATURALES Y GESTION AMBIENTAL	Muy Alta	ESTUDIO	Acumulado Anual	PROGRAMADO	0.00	1.00	1.00	1.00	1.00	1.00	1.00	1.00	1.00	1.00	1.00	4.00	100.00		
AO10008500236	GESTION Y SEGUIMIENTO DEL CUMPLIMIENTO DE LA IMPLEMENTACION DEL PLAN CHICHAFUCHA 2002-2026	SUB GERENCIA DE RECURSOS NATURALES Y GESTION AMBIENTAL	Alta	INFORME	Acumulado Anual	EJECUTADO	0.00	1.00	1.00	1.00	1.00	1.00	1.00	1.00	1.00	1.00	1.00	5.00	100.00		
AO10008500257	GESTION, IMPLEMENTACION Y FORTALECIMIENTO DE LOS RECURSOS HIDRICOS DE LAS CUENCAS HUALLAGA Y MANTARO	SUB GERENCIA DE RECURSOS NATURALES Y GESTION AMBIENTAL	Alta	DIAGNOSTICO	Acumulado Anual	PROGRAMADO	0.00	0.00	1.00	1.00	1.00	1.00	1.00	1.00	1.00	1.00	1.00	2.00	100.00		
AO10008500266	PROPIUESTA DE CIBACION Y/O CATEGORIZACION DE AREAS NATURALES PROTEGIDAS	SUB GERENCIA DE RECURSOS NATURALES Y GESTION AMBIENTAL	Alta	INFORME	Acumulado Anual	PROGRAMADO	0.00	0.00	0.00	0.00	0.00	0.00	0.00	0.00	0.00	0.00	0.00	1.00	100.00		
AO10008500464	GESTION E IMPLEMENTACION DE CALIDAD AMBIENTAL DE REGION DE PASCO	SUB GERENCIA DE RECURSOS NATURALES Y GESTION AMBIENTAL	Alta	DOCUMENTO	Acumulado Anual	EJECUTADO	0.00	0.00	0.00	0.00	0.00	0.00	0.00	0.00	0.00	0.00	0.00	5.00	5.00		
AO10008500466	EDUCACION Y CALIDAD AMBIENTAL	SUB GERENCIA DE RECURSOS NATURALES Y GESTION AMBIENTAL	Alta	DOCUMENTO	Acumulado Anual	PROGRAMADO	0.00	0.00	0.00	0.00	0.00	0.00	0.00	0.00	0.00	0.00	0.00	0.00	0.00		
AO10008500465	FORTALECIMIENTO Y CUMPLIMIENTO DEL CALENDARIO AMBIENTAL	GERENCIA REGIONAL D RECURSOS NATURALES Y GESTION DEL MEDIO AMBIENTE	Muy Alta	DOCUMENTO	Acumulado Anual	PROGRAMADO	0.00	0.00	1.00	1.00	1.00	1.00	1.00	1.00	1.00	1.00	1.00	4.00	100.00		
AO10008500466	ACTUALIZACION E IMPLEMENTACION DE LA ESTRATEGIA REGIONAL DE CAMBIO CLIMATICO	GERENCIA REGIONAL D RECURSOS NATURALES Y GESTION DEL MEDIO AMBIENTE	Muy Alta	DOCUMENTO	Acumulado Anual	PROGRAMADO	0.00	0.00	3.00	3.00	3.00	3.00	3.00	3.00	3.00	3.00	3.00	5.00	100.00		
AO10008500467	IMPLEMENTACION DEL SISTEMA REGIONAL DE GESTION AMBIENTAL Y OPERATIVIZACION DE LA CONSERVACION AMBIENTAL REGIONAL	GERENCIA REGIONAL D RECURSOS NATURALES Y GESTION DEL MEDIO AMBIENTE	Muy Alta	DOCUMENTO	Acumulado Anual	EJECUTADO	0.00	0.00	1.00	2.00	2.00	2.00	2.00	2.00	2.00	2.00	2.00	7.00	100.00		
AO10008500468						EJECUTADO	0.00	0.00	1.00	2.00	2.00	2.00	2.00	2.00	2.00	2.00	2.00	7.00	100.00		

AEI.07.02 II CUMPLIMIENTO DE LAS NORMAS AMBIENTALES (PLANEFA) POR LAS INSTITUCIONES

CÓDIGO	TIPO / DE OEI	OBJETIVO ESTRATEGICO / ACCION ESTRATEGICA / ACTIVIDAD OPERATIVA	CENTRO DE COSTO	NIVEL DE PRIORIDAD	UNIDAD MEDIDA	TIPO DE AGREGACION	PROG. / EJE	FISICO												AVANCE ACUMULADO	AVANCE % ACUMULADO
								Ene	Feb	Mar	Abr	May	Jun	Jul	Ago	Sep	Oct	Nov	Dic		
AO10008500371	CUMPLIMIENTO DEL PLAN ANUAL DE EVALUACION Y FISCALIZACION AMBIENTAL (PLANEFA)	GERENCIA REGIONAL D RECURSOS NATURALES Y GESTION DEL MEDIO AMBIENTE	Muy Alta	DOCUMENTO	Acumulado Anual	PROGRAMADO	0.00	0.00	1.00	1.00	1.00	1.00	1.00	1.00	1.00	1.00	1.00	1.00	100.00		
AO10008500375	IMPLEMENTACION DEL PROCESO DE CERTIFICACION AMBIENTAL CATEGORIA 1 - SECTOR TRANSPORTE Y COMUNICACIONES Y SECTOR VIVIENDA CONSTRUCCION Y SANEAMIENTO	SUB GERENCIA DE RECURSOS NATURALES Y GESTION AMBIENTAL	Alta	INFORME	Acumulado Anual	EJECUTADO	1.00	1.00	1.00	1.00	1.00	1.00	1.00	1.00	1.00	1.00	1.00	6.00	100.00		
AO10008500393	IMPLEMENTACION DE LOS INSTRUMENTOS DE GESTION AMBIENTAL (IGA) EN EL DESARROLLO DE LA ACTIVIDAD AGROPECUARIA	DIRECCION REGIONAL DE LA PRODUCCION	Alta	ASISTENCIA TECNICA	Acumulado Anual	PROGRAMADO	0.00	1.00	1.00	1.00	1.00	1.00	1.00	1.00	1.00	1.00	1.00	3.00	100.00		
AO10008500394	SUPERVISION Y FISCALIZACION Y SANICION A INFRAESTRUCTURAS PESQUERAS AGROPECUARIAS EN EL DESARROLLO DE LAS ACTIVIDADES	DIRECCION REGIONAL DE LA PRODUCCION	Muy Alta	SUPERVISION	Acumulado Anual	PROGRAMADO	0.00	1.00	1.00	1.00	1.00	1.00	1.00	1.00	1.00	1.00	1.00	5.00	100.00		
AO10008500440	FISCALIZACION AMBIENTAL A PRESTADORES DE SERVICIOS TURISTICOS	DIRECCION REGIONAL DE COMERCIO EXTERIOR Y TURISMO	Muy Alta	INFORME TECNICO	Acumulado Anual	PROGRAMADO	0.00	0.00	2.00	3.00	3.00	3.00	3.00	3.00	3.00	3.00	3.00	11.00	100.00		
AO10008500472	SUPERVISAR EN EL SECTOR MINERO EL CUMPLIMIENTO DEL PLAN ANUAL DE FISCALIZACION AMBIENTAL (PLANEFA)	SUB GERENCIA DE RECURSOS NATURALES Y GESTION AMBIENTAL	Muy Alta	DOCUMENTO	Acumulado Anual	PROGRAMADO	10.00	10.00	10.00	10.00	10.00	10.00	10.00	10.00	10.00	10.00	10.00	60.00	100.00		
AO10008500473	SUPERVISAR EN EL SECTOR MINERO EL CUMPLIMIENTO DEL PLAN ANUAL DE FISCALIZACION AMBIENTAL (PLANEFA)	DIRECCION REGIONAL DE ENERGIA, MINAS E HIDRO CARBURO	Muy Alta	INFORME	Acumulado Anual	PROGRAMADO	0.00	2.00	3.00	3.00	3.00	3.00	3.00	3.00	3.00	3.00	3.00	14.00	100.00		
AO10008500474						EJECUTADO	0.00	3.00	3.00	3.00	3.00	3.00	3.00	3.00	3.00	3.00	3.00	15.00	100.00		

AEI.07.03 II ECOSISTEMAS DEGRADADOS RECUPERADOS Y CONSERVADOS EN EL DEPARTAMENTO

CÓDIGO	TIPO / DE OEI	OBJETIVO ESTRATEGICO / ACCION ESTRATEGICA / ACTIVIDAD OPERATIVA	CENTRO DE COSTO	NIVEL DE PRIORIDAD	UNIDAD MEDIDA	TIPO DE AGREGACION	PROG. / EJE	FISICO												AVANCE ACUMULADO	AVANCE % ACUMULADO
								Ene	Feb	Mar	Abr	May	Jun	Jul	Ago	Sep	Oct	Nov	Dic		
AO10008500064	PARTICIPAR EN MONITOREOS AMBIENTALES (COMUNIDADES DE LA EMPRESA GOBIERNOS LOCALES Y GOBIERNOS REGIONALES)	DIRECCION REGIONAL DE ENERGIA, MINAS E HIDRO CARBURO	Muy Alta	PARTICIPACION	Acumulado Anual	PROGRAMADO	0.00	0.00	1.00	1.00	1.00	1.00	1.00	1.00	1.00	1.00	1.00	1.00	100.00		
AO10008500066	REPORTE TRIMESTRAL DE ACTIVIDADES DE SUPERVISOR Y ORGANISMO DE EVALUACION Y FISCALIZACION AMBIENTAL (OETA) PLAN ANUAL DE EVALUACION Y FISCALIZACION (PLAN EFA)	DIRECCION REGIONAL DE ENERGIA, MINAS E HIDRO CARBURO	Muy Alta	INFORME	Acumulado Anual	PROGRAMADO	0.00	1.00	1.00	1.00	1.00	1.00	1.00	1.00	1.00	1.00	1.00	3.00	100.00		
AO10008500073	EVALUACION DE INSTRUMENTOS DE GESTION AMBIENTAL, ESTUDIO DE IMPACTO AMBIENTAL SEMI DETALLADO (EIA SD), DECLARACION DE IMPACTO AMBIENTAL (DIA) PLAN DE CIERRE DE MINA (PCM) INFORME TECNICO SUSTENTARIO (TS) PLAN	DIRECCION REGIONAL DE ENERGIA, MINAS E HIDRO CARBURO	Muy Alta	EVALUACION	Acumulado Anual	PROGRAMADO	0.00	2.00	2.00	2.00	2.00	2.00	2.00	2.00	2.00	2.00	2.00	9.00	100.00		
AO10008500083	SENSIBILIZAR POR EL DIA MUNDIAL DEL HOMBRE DE ENERGIA	DIRECCION REGIONAL DE ENERGIA, MINAS E HIDRO CARBURO	Muy Alta	EVENTOS	Acumulado Anual	PROGRAMADO	0.00	0.00	2.00	2.00	2.00	2.00	2.00	2.00	2.00	2.00	2.00	3.00	100.00		
AO10008500084	SUPERVISAR EN EL SECTOR MINERO, EL CUMPLIMIENTO DEL PLAN ANUAL EN SEGURIDAD Y FISCALIZACION AMBIENTAL (PLANEFA)	DIRECCION REGIONAL DE ENERGIA, MINAS E HIDRO CARBURO	Muy Alta	INFORME	Acumulado Anual	PROGRAMADO	0.00	0.00	0.00	0.00	0.00	0.00	0.00	0.00	0.00	0.00	0.00	7.00	100.00		
AO10008500085	EVALUACION DEL REFORTE CON FINES DE PROTECCION DE SUELOS EN RECURSOS NATURALES Y AMBIENTE DE LA PROVINCIA DE PASCO, REGION PASCO	GERENCIA REGIONAL D RECURSOS NATURALES Y GESTION DEL MEDIO AMBIENTE	Muy Alta	DOCUMENTO	Acumulado Anual	PROGRAMADO	0.00	1.00	1.00	1.00	1.00	1.00	1.00	1.00	1.00	1.00	1.00	15.00	100.00		
AO10008500086						EJECUTADO	0.00	1.00	1.00	1.00	1.00	1.00	1.00	1.00	1.00	1.00	1.00	2.00	100.00		

REPORTE SEGUIMIENTO POI

CÓDIGO	TIPO / DE OEI	OBJETIVO ESTRATÉGICO / ACCIÓN ESTRATÉGICA / ACTIVIDAD OPERATIVA	CENTRO DE COSTO	NIVEL DE PRIORIDAD	UNIDAD MEDIDA	TIPO DE AGREGACIÓN	PROG. / EJE.	Ene	Feb	Mar	Abr	May	Jun	Avance Acumulado	Avance %
SUB GERENCIA DE RECURSOS NATURALES Y GESTION AMBIENTAL															
Muy Alta DOCUMENTO Acumulado Anual PROGRAMADO EJECUTADO 0.00 0.00 1.00 1.00 1.00 1.00 1.00 1.00 1.00 1.00 1.00 1.00 1.00 3.00 100.00															
EJECUCIÓN FÍSICA POR AEL 07.03: 0.00 0.00 0.00 0.00 0.00 0.00 0.00 0.00 0.00 0.00 0.00 0.00 0.00 0.00 0.00															
II SERVICIOS ADECUADOS PARA EL CONTROL AMBIENTAL															
AEL.07.04	II	SERVICIOS ADECUADOS PARA EL CONTROL AMBIENTAL	GERENCIA REGIONAL D RECURSOS NATURALES Y GESTION DEL MEDIO AMBIENTE	Muy Alta	DOCUMENTO	Acumulado Anual	PROGRAMADO	0.00	0.00	1.00	1.00	1.00	1.00	4.00	100.00
A010008500469		MONITOREO DEL MANEJO DE RESIDUOS SÓLIDOS EN LA REGIÓN PASCO	GERENCIA REGIONAL D RECURSOS NATURALES Y GESTION DEL MEDIO AMBIENTE	Muy Alta	DOCUMENTO	Acumulado Anual	EJECUTADO	0.00	0.00	1.00	1.00	1.00	1.00	5.00	100.00
II PROMOVER EL DESARROLLO URBANO TERRITORIAL ORDENADO Y SOSTENIBLE EN EL DEPARTAMENTO															
Muy Alta DOCUMENTO Acumulado Anual PROGRAMADO EJECUTADO 0.00 0.00 1.00 1.00 1.00 1.00 1.00 1.00 1.00 1.00 1.00 1.00 1.00 3.00 100.00															
EJECUCIÓN FÍSICA POR AEL 07.04: 0.00 0.00 0.00 0.00 0.00 0.00 0.00 0.00 0.00 0.00 0.00 0.00 0.00 0.00 0.00															
II ORDENAMIENTO TERRITORIAL ADECUADO EN EL DEPARTAMENTO															
OEI.08	II	PROMOVER EL DESARROLLO URBANO TERRITORIAL ORDENADO Y SOSTENIBLE EN EL DEPARTAMENTO	GERENCIA REGIONAL D RECURSOS NATURALES Y GESTION DEL MEDIO AMBIENTE	Muy Alta	DOCUMENTO	Acumulado Anual	PROGRAMADO	0.00	0.00	1.00	1.00	1.00	1.00	5.00	100.00
AEL.08.01	II	ORDENAMIENTO TERRITORIAL ADECUADO EN EL DEPARTAMENTO	GERENCIA REGIONAL D RECURSOS NATURALES Y GESTION DEL MEDIO AMBIENTE	Muy Alta	DOCUMENTO	Acumulado Anual	EJECUTADO	0.00	0.00	1.00	1.00	1.00	1.00	5.00	100.00
SUB GERENCIA DE PLANIFICACION ESTRATEGICA Y DEMARCAACION TERRITORIAL															
Muy Alta ACTA Acumulado Anual PROGRAMADO EJECUTADO 0.00 0.00 1.00 1.00 1.00 1.00 1.00 1.00 1.00 1.00 1.00 1.00 1.00 2.00 100.00															
SUB GERENCIA DE PLANIFICACION ESTRATEGICA Y DEMARCAACION TERRITORIAL															
Muy Alta EXPEDIENTE Acumulado Anual PROGRAMADO EJECUTADO 0.00 0.00 1.00 1.00 1.00 1.00 1.00 1.00 1.00 1.00 1.00 1.00 1.00 4.00 100.00															
II FORTALECER LA GESTION INSTITUCIONAL HACIA UN GOBIERNO DIGITAL EN EL DEPARTAMENTO PASCO															
Muy Alta TALLER Acumulado Anual PROGRAMADO EJECUTADO 0.00 0.00 3.00 3.00 3.00 3.00 3.00 3.00 3.00 3.00 3.00 3.00 3.00 4.00 100.00															
EJECUCIÓN FÍSICA POR AEL 09.01: 0.00 0.00 0.00 0.00 0.00 0.00 0.00 0.00 0.00 0.00 0.00 0.00 0.00 0.00 0.00															
II PROGRAMAS DE FORTALECIMIENTO PERMANENTE AL PERSONAL DEL GOBIERNO REGIONAL															
Muy Alta AUDIENCIAS REALIZADAS Acumulado Anual PROGRAMADO EJECUTADO 0.00 0.00 0.00 0.00 0.00 0.00 0.00 0.00 0.00 0.00 0.00 0.00 0.00 1.00 100.00															
SUB GERENCIA DE PLANIFICACION ESTRATEGICA Y DEMARCAACION TERRITORIAL															
Muy Alta TALLER Acumulado Anual PROGRAMADO EJECUTADO 0.00 0.00 3.00 3.00 3.00 3.00 3.00 3.00 3.00 3.00 3.00 3.00 3.00 4.00 100.00															
EJECUCIÓN FÍSICA POR AEL 09.01: 0.00 0.00 0.00 0.00 0.00 0.00 0.00 0.00 0.00 0.00 0.00 0.00 0.00 0.00 0.00															
II GESTION DE LA INVERSION PUBLICA EFICIENTE EN BENEFICIO DE LOS CIUDADANOS DEL DEPARTAMENTO DE PASCO															
Muy Alta CAPACITACION Acumulado Anual PROGRAMADO EJECUTADO 0.00 0.00 0.00 0.00 0.00 0.00 0.00 0.00 0.00 0.00 0.00 0.00 0.00 4.00 100.00															
EJECUCIÓN FÍSICA POR AEL 09.02: 0.00 0.00 0.00 0.00 0.00 0.00 0.00 0.00 0.00 0.00 0.00 0.00 0.00 0.00 0.00															
SUB GERENCIA DE LIQUIDACIONES Y TRANSFERENCIA															
Muy Alta DOCUMENTO Acumulado Anual PROGRAMADO EJECUTADO 3.00 2.00 2.00 2.00 2.00 2.00 2.00 2.00 2.00 2.00 2.00 2.00 2.00 23.00 96.96															
SUB GERENCIA DE SUPERVISION DE OBRAS															
Muy Alta INFORME TECNICO Acumulado Anual PROGRAMADO EJECUTADO 2.00 2.00 2.00 2.00 2.00 2.00 2.00 2.00 2.00 2.00 2.00 2.00 2.00 20.00 100.00															
GERENCIA REGIONAL DE INFRAESTRUCTURA															
Muy Alta MONITOREO Acumulado Anual PROGRAMADO EJECUTADO 0.00 0.00 0.00 0.00 0.00 0.00 0.00 0.00 0.00 0.00 0.00 0.00 0.00 4.00 100.00															
GERENCIA REGIONAL DE INFRAESTRUCTURA															
Muy Alta RESOLUCION Acumulado Anual PROGRAMADO EJECUTADO 0.00 1.00 2.00 2.00 2.00 2.00 2.00 2.00 2.00 2.00 2.00 2.00 2.00 4.00 66.67															
GERENCIA REGIONAL DE INFRAESTRUCTURA															
Muy Alta MONITOREO Acumulado Anual PROGRAMADO EJECUTADO 1.00 2.00 2.00 2.00 2.00 2.00 2.00 2.00 2.00 2.00 2.00 2.00 2.00 13.00 100.00															
SUB GERENCIA DE OBRAS Y EQUIPO MECANICO															
Muy Alta ACCION Acumulado Anual PROGRAMADO EJECUTADO 0.00 1.00 1.00 1.00 1.00 1.00 1.00 1.00 1.00 1.00 1.00 1.00 1.00 3.00 100.00															
SUB GERENCIA DE DESARROLLO SECTORIAL ECONOMICO															
Muy Alta PLAN DE NEGOCIO Acumulado Anual PROGRAMADO EJECUTADO 1.00 0.00 0.00 0.00 0.00 0.00 0.00 0.00 0.00 0.00 0.00 0.00 0.00 1.00 100.00															
SUB GERENCIA DE DESARROLLO SECTORIAL ECONOMICO															
Muy Alta PLAN DE NEGOCIO Acumulado Anual PROGRAMADO EJECUTADO 1.00 0.00 0.00 0.00 0.00 0.00 0.00 0.00 0.00 0.00 0.00 0.00 0.00 1.00 100.00															
SUB GERENCIA DE DESARROLLO SECTORIAL ECONOMICO															
Muy Alta PLAN DE NEGOCIO Acumulado Anual PROGRAMADO EJECUTADO 1.00 0.00 0.00 0.00 0.00 0.00 0.00 0.00 0.00 0.00 0.00 0.00 0.00 1.00 100.00															
SUB GERENCIA DE DESARROLLO SECTORIAL ECONOMICO															
Muy Alta INFORME Acumulado Anual PROGRAMADO EJECUTADO 0.00 1.00 1.00 1.00 1.00 1.00 1.00 1.00 1.00 1.00 1.00 1.00 1.00 5.00 100.00															

REPORTE SEGUIMIENTO POI

PROYECTO	INDICADOR	UNIDAD DE MEDIDA	VALOR OBJETIVO	VALOR REALIZADO	AVANCE (%)	FECHA DE EJECUCION	ESTADO	COMENTARIOS
A0100850530 - LIMPIEZA DE DERRUMBES EN ZONAS CRITICAS Y CUMETAS EN EL TRAMO VIAL YANAHUANCA-CHIPPANTA, DISTRITO DE YANAHUANCA, PROVINCIA DE DANIEL ALCIDES CARRION, DEPARTAMENTO DE PASCO	SUB GERENCIA DE OBRAS Y EQUIPO MECANICO	Muy Alta	0.00	0.00	0.00	0.00	PROGRAMADO	S.P.
A0100850517 - MEJORAMIENTO DE LA PRODUCCION Y COMERCIALIZACION DE LA CARNE CUY ECOLOGICA EN LA ASOCIACION AGROPECUARIAS DE PRODUCTORES MICOMAS FRUTALES Y FORESTALES DEL DISTRITO DE SANTA ANA DE TUSI, PROVINCIA DANIEL ALCIDES CARRION, REGION PASCO	SUB GERENCIA DE DESARROLLO SECTORIAL ECONOMICO	Muy Alta	1.00	0.00	0.00	0.00	EJECUTADO	1,000.000
A0100850518 - MEJORAMIENTO DE LA CARMEN PRODUCTIVA DE LACTEOS CON LA IMPLEMENTACION DE LA SALA DE PROCESAMIENTO DE PRODUCTOS LACTEOS EN PRODUCTORES AGROPECUARIOS RIGONIVANT, DISTRITO DE TICLACAWAN, PROVINCIA DE PASCO, REGION PASCO	SUB GERENCIA DE DESARROLLO SECTORIAL ECONOMICO	Muy Alta	1.00	0.00	0.00	0.00	PROGRAMADO	1,000.000
A0100850519 - MEJORAMIENTO DE LA PRODUCCION DE TRUCHAS DE LA ASOCIACION DE PRODUCTORES AGROPECUARIOS EMERSEN DE HUAYCHUMINCA, DISTRITO DE YANAHUANCA, PROVINCIA DE DANIEL ALCIDES CARRION, REGION PASCO	SUB GERENCIA DE DESARROLLO SECTORIAL ECONOMICO	Muy Alta	1.00	0.00	0.00	0.00	PROGRAMADO	1,000.000
A0100850520 - MEJORAMIENTO DE LA PRODUCCION DE PALTA EN LA ASOCIACION CENTRAL DE PRODUCTORES AGROPECUARIOS SAN CRISTOBAL DE QIPUACAGRA, DISTRITO DE HUACHO, PROVINCIA DE PASCO, REGION PASCO	SUB GERENCIA DE DESARROLLO SECTORIAL ECONOMICO	Muy Alta	1.00	0.00	0.00	0.00	PROGRAMADO	1,000.000
A0100850522 - MEJORAMIENTO DE LA PRODUCCION DE CARNE DE PESCAJO CON LA IMPLEMENTACION DE UNA PLANTA EXTRUSORA EN LA ASOCIACION DE PRODUCTORES AGROPECUARIOS FORESTALES TURISTICOS Y ACUICOLA LOS SHIMAS, DISTRITO DE PUERTO BERMUDEZ, PROVINCIA DE OXAPAMPA, REGION PASCO	SUB GERENCIA DE DESARROLLO SECTORIAL ECONOMICO	Muy Alta	1.00	0.00	0.00	0.00	PROGRAMADO	1,000.000
A0100850524 - MEJORAMIENTO DE LA PRODUCCION DE TRUCHAS DE LA ASOCIACION DE PRODUCTORES AGROPECUARIOS EMANUEL DE PUMAGAGA, DISTRITO DE YANAHUANCA, PROVINCIA DANIEL CARRION, REGION PASCO	SUB GERENCIA DE DESARROLLO SECTORIAL ECONOMICO	Muy Alta	1.00	0.00	0.00	0.00	PROGRAMADO	1,000.000
A0100850525 - MEJORAMIENTO DE LA PRODUCCION DE CAFE TOSTADO, EN LA ASOCIACION AGROECOLOGICA, TURISTICO Y CULTURAL DEL PERU ANTUCPERU, DISTRITO DE VILLA RICA, PROVINCIA DE OXAPAMPA, REGION PASCO	SUB GERENCIA DE DESARROLLO SECTORIAL ECONOMICO	Muy Alta	1.00	0.00	0.00	0.00	PROGRAMADO	1,000.000
A0100850512 - MEJORAMIENTO DE LA PRODUCCION DE LECHE FRESCA DE GANADO VACUNO, EN LA ASOCIACION DE PRODUCTORES AGROPECUARIOS TODO LO PUEDE EN CRISTO, DISTRITO DE TICLACAWAN, PROVINCIA DE PASCO, REGION PASCO	SUB GERENCIA DE DESARROLLO SECTORIAL ECONOMICO	Muy Alta	1.00	0.00	0.00	0.00	PROGRAMADO	1,000.000
A0100850513 - MEJORAMIENTO DE LA PRODUCCION LACTEA CON INNOVACION TECNOLOGICA REPRODUCTIVA EN LA ASOCIACION DE PRODUCTORES AGROPECUARIOS RANCHO HERMOSO, DISTRITO DE SIMON BOLIVAR, PROVINCIA PASCO, REGION PASCO	SUB GERENCIA DE DESARROLLO SECTORIAL ECONOMICO	Muy Alta	1.00	0.00	0.00	0.00	PROGRAMADO	1,000.000
A0100850514 - MEJORAMIENTO DE LA PRODUCTIVIDAD Y CALIDAD DE LA GRAMA DIELA EN LA ASOCIACION AGROINDUSTRIAL Y TURISTICO DE HUANCABAMBA, EN EL DISTRITO DE HUANCABAMBA, PROVINCIA DE OXAPAMPA, DEPARTAMENTO DE PASCO	SUB GERENCIA DE DESARROLLO SECTORIAL ECONOMICO	Muy Alta	1.00	0.00	0.00	0.00	PROGRAMADO	1,000.000
A0100850515 - MEJORAMIENTO DE LA PRODUCCION Y PRODUCTIVIDAD DE LECHE FRESCA DE GANADO VACUNO DE LA ASOCIACION DE PRODUCTORES AGROPECUARIOS STAR YANAMARE, DISTRITO DE TINAYHUARCO, PROVINCIA DE PASCO, REGION PASCO	SUB GERENCIA DE DESARROLLO SECTORIAL ECONOMICO	Muy Alta	1.00	0.00	0.00	0.00	PROGRAMADO	1,000.000
A0100850516 - MEJORAMIENTO DE LA PRODUCCION Y CALIDAD DE LA PALTA HALL EN LA ASOCIACION AGRARIA DE PRODUCTORES SANTA ELENA, DISTRITO DE VILLA RICA PROVINCIA DE OXAPAMPA, DEPARTAMENTO DE PASCO	SUB GERENCIA DE DESARROLLO SECTORIAL ECONOMICO	Muy Alta	1.00	0.00	0.00	0.00	PROGRAMADO	1,000.000
A0100850545 - INTERVENCIÓN DE EMERGENCIA EN EL KM. 33-650 (361 336-922, 8,817,410,542 NI) DE LA LINEA DE CONDUCCION - COMUNIDAD CAMPESINA QUIMACOCCHA-PASCO-PASCO.	SUB GERENCIA DE OBRAS Y EQUIPO MECANICO	Muy Alta	1.00	0.00	0.00	0.00	PROGRAMADO	1,000.000
A0100850546 - OPERATIVIDAD Y FUNCIONAMIENTO DEL EQUIPO MECANICO DE LA SUB GERENCIA DE OBRAS Y EQUIPO MECANICO	SUB GERENCIA DE OBRAS Y EQUIPO MECANICO	Muy Alta	0.00	0.00	0.00	0.00	PROGRAMADO	S.P.
A0100850547 - MANTENIMIENTO VIAL DE TRUCHAS CARROZABAS EN LAS COMUNIDADES DE PUCAWALLI, PILCA, JARAPAMPA, PARAMARCA Y QUICHAS DEL DISTRITO DE YANAHUANCA, PROVINCIA Y DEPARTAMENTO DE PASCO	SUB GERENCIA DE OBRAS Y EQUIPO MECANICO	Muy Alta	0.00	0.00	0.00	0.00	PROGRAMADO	1,000.000
A0100850508 - MEJORAMIENTO DE LA CARMEN PRODUCTIVA DE CARNE DE CUY EN LA ASOCIACION DE PRODUCTORES AGROPECUARIOS Y TURISTICO DEL VALLE DEL CHAUPHUARUNGA DISTRITO DE CHACAWAN	SUB GERENCIA DE DESARROLLO SECTORIAL ECONOMICO	Muy Alta	1.00	0.00	0.00	0.00	PROGRAMADO	1,000.000
A0100850509 - MEJORAMIENTO DE LA CARMEN PRODUCTIVA DE ALGARAS EN LA ASOCIACION DE GANADEROS LA ESPERANZA DEL CENTRO POBLADO DE BELLAVISTA, DISTRITO DE PALCARTAMBO, PROVINCIA DE PASCO Y REGION PASCO	SUB GERENCIA DE DESARROLLO SECTORIAL ECONOMICO	Muy Alta	1.00	0.00	0.00	0.00	PROGRAMADO	1,000.000
A0100850510 - CREACION DE UNA PLANTA PROCESAMIENTO PRIMARIO DE CAFE ASOCIACION AGROPECUARIAS ECOLOGICO DE VISTA ALEGRE POZUO, DISTRITO DE POZUO, PROVINCIA DE OXAPAMPA, REGION PASCO	SUB GERENCIA DE OBRAS Y EQUIPO MECANICO	Muy Alta	0.00	0.00	0.00	0.00	PROGRAMADO	S.P.
A0100850509 - OPTIMIZACION DE LA INFRAESTRUCTURA DEPORTIVA DE LA I. E. PRIMARIA HIPOLITO UNAJUNE N 3143 CENTRO POBLADO DE SAN CRISTOBAL DE CHAUPHUARUNGA DISTRITO DE TAPUC DE LA PROVINCIA DE DANIEL ALCIDES CARRION DEPARTAMENTO DE PASCO	SUB GERENCIA DE ESTUDIOS DE PRE INVERSION (UIF)	Medio	0.00	0.00	0.00	0.00	PROGRAMADO	1,000.000
A0100850543 - CREACION DE LOS SERVICIOS DE PROTECCION EN RIBERAS DE RIO VULNERABLES ANTE EL PELIGRO EN EL ANEXO DE NUESTRO ORIENTE DEL DISTRITO DE PALLA CHACA DE LA PROVINCIA DE PASCO, DEPARTAMENTO DE PASCO	SUB GERENCIA DE ESTUDIOS DE PRE INVERSION (UIF)	Medio	0.00	0.00	0.00	0.00	PROGRAMADO	1,000.000
A0100850541 - CREACION DE LOS SERVICIOS DE PROTECCION EN RIBERAS DE RIO VULNERABLES ANTE EL PELIGRO DEL DEPARTAMENTO DE PASCO	SUB GERENCIA DE ESTUDIOS DE PRE INVERSION (UIF)	Medio	0.00	0.00	0.00	0.00	PROGRAMADO	1,000.000
A0100850542 - MEJORAMIENTO DEL SERVICIO DE EDUCACION EN LA I. E. 34094 LORENZO ROCKOVICH MINAYA DEL DISTRITO DE CHAUPHUARUNGA DE LA PROVINCIA DE PASCO DEL DEPARTAMENTO DE PASCO	SUB GERENCIA DE ESTUDIOS DE PRE INVERSION (UIF)	Muy Alta	0.00	0.00	0.00	0.00	PROGRAMADO	1,000.000
A0100850543 - MEJORAMIENTO DEL SERVICIO EDUCATIVO EN UNIVERSITARIA DEL INSTITUTO DE EDUCACION SUPERIOR TECNOLOGICO ALFRED HOBEL DEL DISTRITO DE HUARIABA, PROVINCIA DE PASCO, DEPARTAMENTO DE PASCO	SUB GERENCIA DE ESTUDIOS DE PRE INVERSION (UIF)	Medio	0.00	0.00	0.00	0.00	PROGRAMADO	1,000.000
A0100850544 - MEJORAMIENTO Y AMPLIACION DEL SERVICIO DE SEGURIDAD CIUDADANA LOCAL EN LA MUNICIPALIDAD DISTRITAL DE TICLACAWAN, DISTRITO DE TICLACAWAN PROVINCIA DE PASCO DEL DEPARTAMENTO DE PASCO	SUB GERENCIA DE ESTUDIOS DE PRE INVERSION (UIF)	Medio	0.00	0.00	0.00	0.00	PROGRAMADO	1,000.000
A0100850542 - MEJORAMIENTO DEL SERVICIO DE EDUCACION PRIMARIA EN LA I. E. VANDU DE CENTRO POBLADO 7 DE JUNIO VILLA AMERICA, DISTRITO DE PALCAZU DE LA PROVINCIA DE OXAPAMPA, DEPARTAMENTO DE PASCO	SUB GERENCIA DE ESTUDIOS DE PRE INVERSION (UIF)	Medio	0.00	0.00	0.00	0.00	PROGRAMADO	1,000.000
A0100850544 - ELABORACION DEL ESTUDIO DE PRE-INVERSION A NIVEL DE PREBI O FICHA TECNICA DEL PI DENOMINADO: MEJORAMIENTO DE TRANSIBILIDAD VIAL DE LA CARRETERA RIO PICHAS - GUERRERA DE ENCANTO, DISTRITO DE PUERTO BERMUDEZ - PROVINCIA OXAPAMPA, DEPARTAMENTO PASCO	SUB GERENCIA DE ESTUDIOS DE PRE INVERSION (UIF)	Medio	1.00	0.00	0.00	0.00	PROGRAMADO	1,000.000
A0100850542 - MEJORAMIENTO DE TRANSPORTABILIDAD VIAL DE LA CARRETERA VECINAL PI 022 EL MILAZO - EMP PA 106 SUITA - CHONTABAMBA DE LA PROVINCIA DE PASCO Y OXAPAMPA DEL DEPARTAMENTO DE PASCO	SUB GERENCIA DE ESTUDIOS DE PRE INVERSION (UIF)	Medio	0.00	1.00	1.00	0.00	EJECUTADO	1,000.000
A0100850543 - MEJORAMIENTO DEL SERVICIO EDUCATIVO DE LA I. E. INTEGRADO N 34090 MIGUEL SEBASTIAN MARTIN DE LA COMUNIDAD NATIVA DE MUCUGU - DISTRITO DE VILLA RICA - PROVINCIA DE OXAPAMPA - DEPARTAMENTO DE PASCO	SUB GERENCIA DE ESTUDIOS DE PRE INVERSION (UIF)	Medio	0.00	0.00	0.00	0.00	PROGRAMADO	1,000.000
A0100850544 - MEJORAMIENTO DE LOS SERVICIOS DE EDUCACION SECUNDARIA DE LA INSTITUCION EDUCATIVA TUPAC AMARU DEL DISTRITO DE TAPUC - PROVINCIA DANIEL CARRION - DEPARTAMENTO DE PASCO	SUB GERENCIA DE ESTUDIOS DE PRE INVERSION (UIF)	Medio	0.00	0.00	0.00	0.00	PROGRAMADO	1,000.000

REPORTE DE SEGUIMIENTO SEMESTRAL 2025 DEL PLAN OPERATIVO INSTITUCIONAL

Mes de Cierre : Junio

SECTOR : 99 - GOBIERNOS REGIONALES
 PLUJE : 456 - GOBIERNO REGIONAL DEL DEPARTAMENTO DE PASCO
 UE: 000885 - REGION PASCO-SEDE CENTRAL
 CC: Todos

PORCENTAJE DE AVANCES TRUNCADOS AL 100%

[Exportar Excel](#) [Imprimir](#)

CÓDIGO	TIPO / DE OEI	OBJETIVO ESTRATEGICO / ACCION ESTRATEGICA / ACTIVIDAD OPERATIVA	CENTRO DE COSTO	NIVEL DE PRIORIDAD	UNIDAD MEDIDA	TIPO DE AGREGACIÓN	PROG./ EJE.	FISICO												AVANCE ACUMULADO	AVANCE % ACUMULADO
								Ene	Feb	Mar	Abr	May	Jun								
AEI.01																					
MEJORAR LA ATENCION INTEGRAL DE LOS SERVICIOS DE EDUCACION A LA POBLACION																					
AEI.01.01	I	SERVICIOS EDUCATIVOS ACCESIBLES PARA LA POBLACION	SUB GERENCIA DE SUPERVISION DE OBRAS	Muy Alta	DOCUMENTO	Acumulado Anual	PROGRAMADO	0.00	1.00	1.00	1.00	1.00	1.00	1.00	1.00	1.00	5.00	5.00			
A01008050074 - 2439513 - MEJORAMIENTO DE LA OFERTA DE SERVICIO EDUCATIVO DE LA I.E. MARIA PARADO DE BELLEDO DISTRITO DE YANACACHA - PROVINCIA DE PASCO - DEPARTAMENTO DE PASCO							EJECUTADO	0.00	1.00	1.00	1.00	1.00	1.00	1.00	1.00	1.00	5.00	5.00			
A01008050075 - 2301515 - MEJORAMIENTO Y AMPLIACION DE LA PRESTACION DEL SERVICIO EDUCATIVO DE LA I.E. INO 31 NIETRA SERRANO CARMEN, CON OBRAS DE RECTORADO BIODIDACTICO EN LA URBANIZACION SAN IBAN, DISTRITO DE YANACACHA - PASCO - PASCO							PROGRAMADO	0.00	1.00	1.00	1.00	1.00	1.00	1.00	1.00	1.00	5.00	5.00			
A01008050076 - 2302203 - MEJORAMIENTO DE LOS SERVICIOS EDUCATIVOS DE LA I.E. N. 3415Z MARCELIANO ROS BLANCO DE VILCABAMBA, DISTRITO DE VILCABAMBA, DANIEL ALCIDES CARRION - PASCO							EJECUTADO	1.00	1.00	1.00	1.00	1.00	1.00	1.00	1.00	6.00	6.00				
AEI.01.04																					
SERVICIO EDUCATIVO ADECUADO AL LOGRO DE APRENDIZAJES DE LOS ESTUDIANTES DE EDUCACION BASICA REGULAR																					
FISICO																					
CÓDIGO	TIPO / DE OEI	OBJETIVO ESTRATEGICO / ACCION ESTRATEGICA / ACTIVIDAD OPERATIVA	CENTRO DE COSTO	NIVEL DE PRIORIDAD	UNIDAD MEDIDA	TIPO DE AGREGACIÓN	PROG./ EJE.	Ene	Feb	Mar	Abr	May	Jun	AVANCE ACUMULADO	AVANCE % ACUMULADO						
A01008050047		IMPLEMENTACION CON INSTRUMENTOS MUSICALES PARA LA I.E.I. N°4618 RENIGIO MORALES BERNAIZ DEL DISTRITO DE PIERTO BERNARDO - PROVINCIA DE OXAPAMPA DEPARTAMENTO DE PASCO	SUB GERENCIA DE DESARROLLO SOCIAL Y ATENCION A PERSONAS CON DISCAPACIDAD	Muy Alta	ACTA	Acumulado Anual	PROGRAMADO	0.00	0.00	0.00	1.00	0.00	0.00	1.00	1.00						
A01008050048		IMPULSAR Y POTENCIAR LA EDUCACION MUSICAL CON INSTRUMENTOS MUSICALES PARA LA I.E.I. N°4024 - AGROINDUSTRIAL DEL DISTRITO DE PULCARIMBO - PROVINCIA DE PASCO DEPARTAMENTO DE PASCO	SUB GERENCIA DE DESARROLLO SOCIAL Y ATENCION A PERSONAS CON DISCAPACIDAD	Alta	ACTA	Acumulado Anual	PROGRAMADO	0.00	0.00	0.00	0.00	1.00	0.00	1.00	1.00						
A01008050049		FORTALECIMIENTO MUSICAL PARA LA EDUCACION DE LA I.E. CORONEL FRANCISCO BOLOGNESI DEL DISTRITO DE VICCO - PROVINCIA DE PASCO DEPARTAMENTO DE PASCO	SUB GERENCIA DE DESARROLLO SOCIAL Y ATENCION A PERSONAS CON DISCAPACIDAD	Alta	ACTA	Acumulado Anual	PROGRAMADO	0.00	0.00	0.00	0.00	1.00	0.00	1.00	1.00						
A01008050050		FORTALECIMIENTO DE LAS ARTES A TRAVÉS DE INSTRUMENTOS MUSICALES PARA LA I.E. AMARCIL MILLER DEL DISTRITO DE VICCO - PROVINCIA DE PASCO DEPARTAMENTO DE PASCO	SUB GERENCIA DE DESARROLLO SOCIAL Y ATENCION A PERSONAS CON DISCAPACIDAD	Alta	ACTA	Acumulado Anual	PROGRAMADO	0.00	0.00	0.00	0.00	1.00	0.00	1.00	1.00						
A01008050051		IMPLEMENTACION DE LA BANDA DE MUSICOS DE LA INSTITUCION EDUCATIVA N°34619 LEONOLDO MAGUISE DEL DISTRITO DE VILCA RICA-PROVINCIA DE OXAPAMPA-DEPARTAMENTO DE PASCO	SUB GERENCIA DE DESARROLLO SOCIAL Y ATENCION A PERSONAS CON DISCAPACIDAD	Alta	ACTA	Acumulado Anual	PROGRAMADO	0.00	0.00	0.00	0.00	1.00	0.00	1.00	1.00						
A01008050052		FORTALECIMIENTO EDUCATIVO CON RECURSOS MUSICALES PARA LA I.E. N°3418 - SANTA APOLONIA DEL DISTRITO DE VILCA RICA - PROVINCIA DE OXAPAMPA DEPARTAMENTO DE PASCO	SUB GERENCIA DE DESARROLLO SOCIAL Y ATENCION A PERSONAS CON DISCAPACIDAD	Alta	ACTA	Acumulado Anual	PROGRAMADO	0.00	0.00	0.00	0.00	1.00	0.00	1.00	1.00						
A01008050053		FORTALECIMIENTO DE LA EDUCACION ARTISTICA MUSICAL EN LA INSTITUCION EDUCATIVA INTEGRAL DEL DISTRITO DE PULCARIMBO - PROVINCIA DE PASCO DEPARTAMENTO DE PASCO	SUB GERENCIA DE DESARROLLO SOCIAL Y ATENCION A PERSONAS CON DISCAPACIDAD	Muy Alta	ACTA	Acumulado Anual	PROGRAMADO	0.00	0.00	0.00	0.00	0.00	1.00	1.00	1.00						
A01008050054		FORTALECIMIENTO DE RECURSOS MUSICALES PARA LA EDUCACION INTEGRAL EN LA I.E. INCA ENRICQUECIMIENTO Y PROMOCION DE DANIEL ALCIDES CARRION DEPARTAMENTO DE PASCO	SUB GERENCIA DE DESARROLLO SOCIAL Y ATENCION A PERSONAS CON DISCAPACIDAD	Alta	ACTA	Acumulado Anual	PROGRAMADO	0.00	0.00	0.00	0.00	0.00	0.00	0.00	S.P.						

EJECUCION FISICA POR AEL 01.01:																
FISICO																
A01008050047		IMPLEMENTACION CON INSTRUMENTOS MUSICALES PARA LA I.E.I. N°4618 RENIGIO MORALES BERNAIZ DEL DISTRITO DE PIERTO BERNARDO - PROVINCIA DE OXAPAMPA DEPARTAMENTO DE PASCO	SUB GERENCIA DE DESARROLLO SOCIAL Y ATENCION A PERSONAS CON DISCAPACIDAD	Muy Alta	ACTA	Acumulado Anual	EJECUTADO	0.00	0.00	0.00	1.00	0.00	0.00	1.00	1.00	
A01008050048		IMPULSAR Y POTENCIAR LA EDUCACION MUSICAL CON INSTRUMENTOS MUSICALES PARA LA I.E.I. N°4024 - AGROINDUSTRIAL DEL DISTRITO DE PULCARIMBO - PROVINCIA DE PASCO DEPARTAMENTO DE PASCO	SUB GERENCIA DE DESARROLLO SOCIAL Y ATENCION A PERSONAS CON DISCAPACIDAD	Alta	ACTA	Acumulado Anual	EJECUTADO	0.00	0.00	0.00	0.00	1.00	0.00	1.00	1.00	
A01008050049		FORTALECIMIENTO MUSICAL PARA LA EDUCACION DE LA I.E. CORONEL FRANCISCO BOLOGNESI DEL DISTRITO DE VICCO - PROVINCIA DE PASCO DEPARTAMENTO DE PASCO	SUB GERENCIA DE DESARROLLO SOCIAL Y ATENCION A PERSONAS CON DISCAPACIDAD	Alta	ACTA	Acumulado Anual	EJECUTADO	0.00	0.00	0.00	0.00	1.00	0.00	1.00	1.00	
A01008050050		FORTALECIMIENTO DE LAS ARTES A TRAVÉS DE INSTRUMENTOS MUSICALES PARA LA I.E. AMARCIL MILLER DEL DISTRITO DE VICCO - PROVINCIA DE PASCO DEPARTAMENTO DE PASCO	SUB GERENCIA DE DESARROLLO SOCIAL Y ATENCION A PERSONAS CON DISCAPACIDAD	Alta	ACTA	Acumulado Anual	EJECUTADO	0.00	0.00	0.00	0.00	1.00	0.00	1.00	1.00	
A01008050051		IMPLEMENTACION DE LA BANDA DE MUSICOS DE LA INSTITUCION EDUCATIVA N°34619 LEONOLDO MAGUISE DEL DISTRITO DE VILCA RICA-PROVINCIA DE OXAPAMPA-DEPARTAMENTO DE PASCO	SUB GERENCIA DE DESARROLLO SOCIAL Y ATENCION A PERSONAS CON DISCAPACIDAD	Alta	ACTA	Acumulado Anual	EJECUTADO	0.00	0.00	0.00	0.00	1.00	0.00	1.00	1.00	
A01008050052		FORTALECIMIENTO EDUCATIVO CON RECURSOS MUSICALES PARA LA I.E. N°3418 - SANTA APOLONIA DEL DISTRITO DE VILCA RICA - PROVINCIA DE OXAPAMPA DEPARTAMENTO DE PASCO	SUB GERENCIA DE DESARROLLO SOCIAL Y ATENCION A PERSONAS CON DISCAPACIDAD	Alta	ACTA	Acumulado Anual	EJECUTADO	0.00	0.00	0.00	0.00	1.00	0.00	1.00	1.00	
A01008050053		FORTALECIMIENTO DE LA EDUCACION ARTISTICA MUSICAL EN LA INSTITUCION EDUCATIVA INTEGRAL DEL DISTRITO DE PULCARIMBO - PROVINCIA DE PASCO DEPARTAMENTO DE PASCO	SUB GERENCIA DE DESARROLLO SOCIAL Y ATENCION A PERSONAS CON DISCAPACIDAD	Muy Alta	ACTA	Acumulado Anual	EJECUTADO	0.00	0.00	0.00	0.00	0.00	1.00	1.00	1.00	
A01008050054		FORTALECIMIENTO DE RECURSOS MUSICALES PARA LA EDUCACION INTEGRAL EN LA I.E. INCA ENRICQUECIMIENTO Y PROMOCION DE DANIEL ALCIDES CARRION DEPARTAMENTO DE PASCO	SUB GERENCIA DE DESARROLLO SOCIAL Y ATENCION A PERSONAS CON DISCAPACIDAD	Alta	ACTA	Acumulado Anual	EJECUTADO	0.00	0.00	0.00	0.00	0.00	0.00	0.00	S.P.	



REPORTE SEGUIMIENTO POI

CODIGO	TIPO / DE DEI	OBJETIVO ESTRATEGICO / ACCION ESTRATEGICA / ACTIVIDAD OPERATIVA	CENTRO DE COSTO	NIVEL DE PRIORIDAD	UNIDAD MEDIDA	TIPO DE AGREGACION	PROG./EJE.	Ene	Feb	Mar	Abr	May	Jun	AMANCE ACUMULADO	AVANCE % ACUMULADO
A010008500428	PROGRAMADO	CONSOLIDACION DE LOS ESTADOS FINANCIEROS EN LA EJECUCION PRESUPUESTARIA	DIRECCION DE CONTABILIDAD	Muy Alta	DOCUMENTO	Acumulado Anual	PROGRAMADO	0,00	1650,00	1870,00	1675,00	1675,00	1675,00	8345,00	98,98
A010008500433	EJECUTADO	CONTROL Y ADMINISTRACION DE LOS GASTOS OPERATIVOS DE LOS SERVICIOS BASICOS Y ADMINISTRATIVOS	UNIDAD DE SERVICIOS AUXILIARES	Alta	INFORME	Acumulado Anual	EJECUTADO	0,00	1950,00	1699,00	1667,00	1713,00	1721,00	8.260,00	100,00
A010008500434	PROGRAMADO	ADMINISTRACION DE LA LOGISTICA Y COMBUSTIBLE EN LA SEDE CENTRAL DEL GOBIERNO REGIONAL DE PASCO	UNIDAD DE SERVICIOS AUXILIARES	Muy Alta	DOCUMENTO	Acumulado Anual	PROGRAMADO	24,00	22,00	22,00	24,00	22,00	22,00	176,00	100,00
A010008500441	EJECUTADO	ADMINISTRACION DE LOS MANTENIMIENTOS GENERAL DE VEHICULOS DE LA SEDE CENTRAL DEL GOBIERNO REGIONAL DE PASCO	UNIDAD DE SERVICIOS AUXILIARES	Muy Alta	DOCUMENTO	Acumulado Anual	EJECUTADO	380,00	360,00	360,00	375,00	380,00	345,00	2200,00	98,64
A010008500701	PROGRAMADO	ACCIONES DE NOTIFICACION ACTO ADMINISTRATIVOS	OFICINA DE EJECUCION COACTIVA	Muy Alta	NOTIFICACION	Acumulado Anual	PROGRAMADO	5,00	10,00	15,00	30,00	30,00	30,00	118,00	97,22
A010008500804	EJECUTADO	EMISION DE RESOLUCION RESPONDIENDO A LAS SOLICITUDES PRESENTADAS POR LOS ADMINISTRADOS	OFICINA DE EJECUCION COACTIVA	Muy Alta	RESOLUCION	Acumulado Anual	EJECUTADO	0,00	6,00	4,00	6,00	6,00	6,00	54,85	47,46
A010008500948	PROGRAMADO	GESTION DE RECURSOS HUMANOS	DIRECCION DE RECURSOS HUMANOS	Muy Alta	DOCUMENTO	Acumulado Anual	PROGRAMADO	0,00	50,00	50,00	50,00	50,00	50,00	250,00	54,85
A010008500949	EJECUTADO	GESTION ADMINISTRATIVA PARA PROCESOS (SECRETARIA TECNICA - PM)	DIRECCION DE RECURSOS HUMANOS	Muy Alta	DOCUMENTO	Acumulado Anual	EJECUTADO	0,00	30,00	30,00	30,00	30,00	30,00	270,00	100,00
A010008502031	PROGRAMADO	EMISION DE INFORMES DE VISITAS DE CONTROL	ORGANO DE CONTROL INSTITUCIONAL	Muy Alta	INFORME	Acumulado Anual	PROGRAMADO	0,00	0,00	0,00	0,00	0,00	0,00	2,00	75,50
A010008502035	EJECUTADO	EMISION DE INFORMES DE ORIENTACION DE OFICIO	ORGANO DE CONTROL INSTITUCIONAL	Muy Alta	INFORME	Acumulado Anual	EJECUTADO	0,00	0,00	0,00	0,00	0,00	0,00	2,00	100,00
A010008502041	PROGRAMADO	APLICACION DE LA NORMATIVA DE LOS PROCESOS ADMINISTRATIVOS Y LEGALES	DIRECCION REGIONAL DE ASESORIA JURIDICA	Muy Alta	DOCUMENTO	Acumulado Anual	PROGRAMADO	0,00	317,00	478,00	403,00	427,00	400,00	2025,00	90,90
A010008502046	EJECUTADO	IMPLEMENTACION DE LA ORDENANZA REGIONAL N 203-2023-GR-PASCO/CR	SUB GERENCIA DE PUEBLOS ORIGINARIOS	Muy Alta	DOCUMENTO	Acumulado Anual	EJECUTADO	0,00	1,00	1,00	1,00	1,00	1,00	5,00	100,00
A010008502047	PROGRAMADO	ORGANIZACION, RECONOCIMIENTO E INTEGRACION DE EVENTOS DE IDENTIDAD E INTERCULTURALIDAD	SUB GERENCIA DE PUEBLOS ORIGINARIOS	Muy Alta	DOCUMENTO	Acumulado Anual	PROGRAMADO	0,00	2,00	0,00	0,00	1,00	0,00	3,00	100,00
A010008502051	EJECUTADO	GESTION ADMINISTRATIVA Y ARCHIVO CENTRAL	SECRETARIA GENERAL	Muy Alta	DOCUMENTO	Acumulado Anual	EJECUTADO	0,00	1,00	1,00	1,00	1,00	1,00	3,00	100,00
A010008502053	PROGRAMADO	ASESORAMIENTO DE FORMA OPORTUNA PARA EL LOGRO DE LOS OBJETIVOS INSTITUCIONALES DEL GOBIERNO REGIONAL DE PASCO CON MINISTERIOS Y EMBAJADAS.	SECRETARIA GENERAL	Muy Alta	DOCUMENTO	Acumulado Anual	PROGRAMADO	10,00	10,00	10,00	10,00	10,00	10,00	66,00	96,67
A010008502059	EJECUTADO	EMISION DE INFORMES DE SERVICIOS RELACIONADOS	ORGANO DE CONTROL INSTITUCIONAL	Muy Alta	DOCUMENTO	Acumulado Anual	EJECUTADO	10,00	10,00	10,00	10,00	10,00	10,00	45,00	75,00
A010008502060	PROGRAMADO	EMISION DE INFORMES DE AUDITORIA DE CUMPLIMIENTO	ORGANO DE CONTROL INSTITUCIONAL	Muy Alta	INFORME	Acumulado Anual	PROGRAMADO	0,00	0,00	0,00	0,00	0,00	0,00	4,00	100,00
A010008502062	EJECUTADO	EMISION DE INFORMES DE SERVICIOS DE CONTROL ESPECIFICO	ORGANO DE CONTROL INSTITUCIONAL	Muy Alta	INFORME	Acumulado Anual	EJECUTADO	0,00	0,00	0,00	0,00	0,00	0,00	1,00	100,00

AEI.09.04 II SISTEMA DE GESTION INSTITUCIONAL CON ENFOQUE DE PROCESOS IMPLEMENTADO EN EL GOBIERNO REGIONAL DE PASCO

EJECUCION FISICA POR MES (09-03):							FISICO								
CODIGO	TIPO / DE DEI	OBJETIVO ESTRATEGICO / ACCION ESTRATEGICA / ACTIVIDAD OPERATIVA	CENTRO DE COSTO	NIVEL DE PRIORIDAD	UNIDAD MEDIDA	TIPO DE AGREGACION	PROG./EJE.	Ene	Feb	Mar	Abr	May	Jun	AMANCE ACUMULADO	AVANCE % ACUMULADO
A010008500064	PROGRAMADO	CONSOLIDACION DE LOS ESTADOS FINANCIEROS EN LA EJECUCION PRESUPUESTARIA	DIRECCION DE CONTABILIDAD	Muy Alta	DOCUMENTO	Acumulado Anual	PROGRAMADO	0,00	1650,00	1870,00	1675,00	1675,00	1675,00	8345,00	98,98
A010008500135	EJECUTADO	CONTROL Y ADMINISTRACION DE LOS GASTOS OPERATIVOS DE LOS SERVICIOS BASICOS Y ADMINISTRATIVOS	UNIDAD DE SERVICIOS AUXILIARES	Alta	INFORME	Acumulado Anual	EJECUTADO	0,00	1950,00	1699,00	1667,00	1713,00	1721,00	8.260,00	100,00
A010008500284	PROGRAMADO	ADMINISTRACION DE LA LOGISTICA Y COMBUSTIBLE EN LA SEDE CENTRAL DEL GOBIERNO REGIONAL DE PASCO	UNIDAD DE SERVICIOS AUXILIARES	Muy Alta	DOCUMENTO	Acumulado Anual	PROGRAMADO	24,00	22,00	22,00	24,00	22,00	22,00	176,00	100,00
A010008500441	EJECUTADO	ADMINISTRACION DE LOS MANTENIMIENTOS GENERAL DE VEHICULOS DE LA SEDE CENTRAL DEL GOBIERNO REGIONAL DE PASCO	UNIDAD DE SERVICIOS AUXILIARES	Muy Alta	DOCUMENTO	Acumulado Anual	EJECUTADO	380,00	360,00	360,00	375,00	380,00	345,00	2200,00	98,64
A010008500701	PROGRAMADO	ACCIONES DE NOTIFICACION ACTO ADMINISTRATIVOS	OFICINA DE EJECUCION COACTIVA	Muy Alta	NOTIFICACION	Acumulado Anual	PROGRAMADO	5,00	10,00	15,00	30,00	30,00	30,00	118,00	97,22
A010008500804	EJECUTADO	EMISION DE RESOLUCION RESPONDIENDO A LAS SOLICITUDES PRESENTADAS POR LOS ADMINISTRADOS	OFICINA DE EJECUCION COACTIVA	Muy Alta	RESOLUCION	Acumulado Anual	EJECUTADO	0,00	6,00	4,00	6,00	6,00	6,00	54,85	47,46
A010008500948	PROGRAMADO	GESTION DE RECURSOS HUMANOS	DIRECCION DE RECURSOS HUMANOS	Muy Alta	DOCUMENTO	Acumulado Anual	PROGRAMADO	0,00	50,00	50,00	50,00	50,00	50,00	250,00	54,85
A010008500949	EJECUTADO	GESTION ADMINISTRATIVA PARA PROCESOS (SECRETARIA TECNICA - PM)	DIRECCION DE RECURSOS HUMANOS	Muy Alta	DOCUMENTO	Acumulado Anual	EJECUTADO	0,00	30,00	30,00	30,00	30,00	30,00	270,00	100,00
A010008502031	PROGRAMADO	EMISION DE INFORMES DE VISITAS DE CONTROL	ORGANO DE CONTROL INSTITUCIONAL	Muy Alta	INFORME	Acumulado Anual	PROGRAMADO	0,00	0,00	0,00	0,00	0,00	0,00	2,00	75,50
A010008502035	EJECUTADO	EMISION DE INFORMES DE ORIENTACION DE OFICIO	ORGANO DE CONTROL INSTITUCIONAL	Muy Alta	INFORME	Acumulado Anual	EJECUTADO	0,00	0,00	0,00	0,00	0,00	0,00	2,00	100,00
A010008502041	PROGRAMADO	APLICACION DE LA NORMATIVA DE LOS PROCESOS ADMINISTRATIVOS Y LEGALES	DIRECCION REGIONAL DE ASESORIA JURIDICA	Muy Alta	DOCUMENTO	Acumulado Anual	PROGRAMADO	0,00	317,00	478,00	403,00	427,00	400,00	2025,00	90,90
A010008502046	EJECUTADO	IMPLEMENTACION DE LA ORDENANZA REGIONAL N 203-2023-GR-PASCO/CR	SUB GERENCIA DE PUEBLOS ORIGINARIOS	Muy Alta	DOCUMENTO	Acumulado Anual	EJECUTADO	0,00	1,00	1,00	1,00	1,00	1,00	5,00	100,00
A010008502047	PROGRAMADO	ORGANIZACION, RECONOCIMIENTO E INTEGRACION DE EVENTOS DE IDENTIDAD E INTERCULTURALIDAD	SUB GERENCIA DE PUEBLOS ORIGINARIOS	Muy Alta	DOCUMENTO	Acumulado Anual	PROGRAMADO	0,00	2,00	0,00	0,00	1,00	0,00	3,00	100,00
A010008502051	EJECUTADO	GESTION ADMINISTRATIVA Y ARCHIVO CENTRAL	SECRETARIA GENERAL	Muy Alta	DOCUMENTO	Acumulado Anual	EJECUTADO	0,00	1,00	1,00	1,00	1,00	1,00	3,00	100,00
A010008502053	PROGRAMADO	ASESORAMIENTO DE FORMA OPORTUNA PARA EL LOGRO DE LOS OBJETIVOS INSTITUCIONALES DEL GOBIERNO REGIONAL DE PASCO CON MINISTERIOS Y EMBAJADAS.	SECRETARIA GENERAL	Muy Alta	DOCUMENTO	Acumulado Anual	PROGRAMADO	10,00	10,00	10,00	10,00	10,00	10,00	66,00	96,67
A010008502059	EJECUTADO	EMISION DE INFORMES DE SERVICIOS RELACIONADOS	ORGANO DE CONTROL INSTITUCIONAL	Muy Alta	DOCUMENTO	Acumulado Anual	EJECUTADO	10,00	10,00	10,00	10,00	10,00	10,00	45,00	75,00
A010008502060	PROGRAMADO	EMISION DE INFORMES DE AUDITORIA DE CUMPLIMIENTO	ORGANO DE CONTROL INSTITUCIONAL	Muy Alta	INFORME	Acumulado Anual	PROGRAMADO	0,00	0,00	0,00	0,00	0,00	0,00	4,00	100,00
A010008502062	EJECUTADO	EMISION DE INFORMES DE SERVICIOS DE CONTROL ESPECIFICO	ORGANO DE CONTROL INSTITUCIONAL	Muy Alta	INFORME	Acumulado Anual	EJECUTADO	0,00	0,00	0,00	0,00	0,00	0,00	1,00	100,00

REPORTE SEGUIMIENTO POI

PROGRAMA	INFORME	Acumulado Anual	1.00	1.00	0.00	0.00	0.00	0.00	0.00	2.00
A010008500262 - EMISIÓN DE INFORMES DE SERVICIOS DE CONTROL CONCURRENTE	PROGRAMADO									2.00
A010008500210 - MANTENIMIENTO DE LA INFRAESTRUCTURA TECNOLÓGICA DEL DATA CENTER	EJECUTADO									2.00
A010008500217 - IMPLEMENTACIÓN DE LOS INSTRUMENTOS DE GESTIÓN DE LA SEDE, UNIDADES EJECUTORIAS DE GESTIÓN DE LA SEDE, UNIDADES EJECUTORIAS Y DIRECCIONES REGIONALES	PROGRAMADO									6.00
A010008500213 - IMPLEMENTACIÓN DE DIRECTIVAS DE LOS SISTEMAS ADMINISTRATIVOS DEL GR PASCO Y DIRECCIONES REGIONALES SECTORIALES	EJECUTADO									6.00
A010008500211 - SOPORTE TÉCNICO DE LAS TECNOLOGÍAS DE LA INFORMACIÓN Y COMUNICACIÓN DE LA SEDE CENTRAL.	PROGRAMADO									1.00
A010008500403 - BRINDAR INFORMACIÓN ACTUALIZADA MEDIANTE EL PORTAL WEB INSTITUCIONAL Y EL PORTAL DE TRANSPARENCIA ESTÁNDAR.	EJECUTADO									1.00
A010008500225 - MONITOREO Y SEGUIMIENTO DEL AVANCE DE LA EJECUCIÓN DEL POI DE LAS SUB GERENCIAS Y DIRECCIONES REGIONALES	PROGRAMADO									1.00
A010008500177 - SEGUIMIENTO Y MONITOREO DE LA EJECUCIÓN PRESUPUESTAL, ALINEAMIENTO Y EJECUTABILIDAD DEL PROGRAMA DE INVERSIONES Y ACTIVIDADES DE PLANEAMIENTO ESTRATÉGICO Y PLANEAMIENTO INSTITUCIONAL DEL PUEBLO	EJECUTADO									1.00
A010008500285 - ADMINISTRACIÓN Y DESARROLLO DE LOS PROCESOS TÉCNICOS EN LA SEDE CENTRAL DEL GOBIERNO REGIONAL DE PASCO	PROGRAMADO									1.00
A010008500147 - REPRESENTACIÓN DEL GOBIERNO REGIONAL DE PASCO ANTE LOS ORGANISMOS Y ENTIDADES PÚBLICAS Y PRIVADAS NACIONALES E INTERNACIONALES	EJECUTADO									2.00
A010008500192 - ACCIONES DE GOBERNACIÓN	PROGRAMADO									1.00
A010008500176 - ELABORACIÓN, CONSOLIDACIÓN Y PRESENTACIÓN DE LOS ESTADOS FINANCIEROS, PRESUPUESTARIOS DE LA SEDE CENTRAL Y A NIVEL DE PUEBLO DEL GOBIERNO REGIONAL PASCO	EJECUTADO									1.00
A010008500401 - PROGRAMACIÓN Y APROBACIÓN DEL PRESUPUESTO DEL AÑO 2026	PROGRAMADO									1.00
A010008500395 - PERFECCIONAMIENTO DE CONTRATOS 170 ADEUDAS EN GENERAL	EJECUTADO									1.00
A010008500156 - PROCESO DE FISCALIZACIÓN	PROGRAMADO									1.00
A010008500187 - EMISIÓN DE NORMAS	EJECUTADO									1.00
A010008500160 - GESTIÓN PARA LA OBTENCIÓN DE DONACIONES Y RECURSOS PROVENIENTES DE INSTITUCIONES PÚBLICAS, PRIVADAS Y ONGS Y DE ENTIDADES DE COOPERACIÓN INTERNACIONAL	PROGRAMADO									1.00
A010008500158 - MONITOREAR, DESARROLLAR E IMPLEMENTAR EL LINEAMIENTO DEL CONTROL INTERNO DEL GOBIERNO REGIONAL	EJECUTADO									1.00
A010008500113 - ACTUALIZACIÓN Y DIGITALIZACIÓN DE DOCUMENTOS DE ARCHIVO REGIONAL	PROGRAMADO									1.00
A010008500115 - ORGANIZACIÓN, DESCRIPCIÓN Y CONSERVACIÓN DE DOCUMENTOS DE ARCHIVO REGIONAL	EJECUTADO									1.00
A010008500229 - FORTALECIMIENTO DE CAPACIDADES EN GESTIÓN ARCHIVÍSTICA	PROGRAMADO									1.00
A010008500221 - CONDUCCIÓN Y COORDINACIÓN PARA CUMPLIMIENTO DE POLÍTICAS REGIONALES	EJECUTADO									1.00
A010008500223 - CIERRE Y CONCILIACIÓN DEL MARCO LEGAL DEL PRESUPUESTO ANUAL 2024 Y BIMESTRAL 2026	PROGRAMADO									1.00
A010008500143 - SEGUIMIENTO, CONTROL Y EVALUACIÓN DEL PRESUPUESTO ANUAL 2024 Y BIMESTRAL 2026	EJECUTADO									1.00
A010008500114 - ADMINISTRACIÓN DE LOS FONDOS PÚBLICOS DEL GOBIERNO REGIONAL DE PASCO	PROGRAMADO									1.00
A010008500107 - MONITOREO Y EVALUACIÓN DE LOS PROYECTOS Y ACTIVIDADES QUE EJECUTAN LAS DIRECCIONES REGIONALES	EJECUTADO									1.00
A010008500152 - FORTALECIMIENTO DE CAPACIDADES A AGENTES ECONÓMICOS Y OPERADORES PRIVADOS EN EL PROCESO DE IMPLEMENTACIÓN EJECUCIÓN, LIQUIDACIÓN Y CIERRE DE PLANES DE NEGOCIO	PROGRAMADO									1.00
A010008500151 - SEGUIMIENTO Y MONITOREO DE LA EJECUCIÓN DE LOS PLANES DE NEGOCIO	EJECUTADO									1.00
A010008500118 - ASIGNAMIENTO, MONITOREO, SUPERVISIÓN A LOS ARCHIVOS DE LAS ENTIDADES PÚBLICAS DE LA REGIÓN	PROGRAMADO									1.00
A010008500384 - GESTIÓN Y ADMINISTRACIÓN DE BIENES EN GENERAL	EJECUTADO									1.00
A010008500105 - COMPROBACIÓN DE LOS PROCESOS DE SELECCIÓN	PROGRAMADO									1.00



REPORT DE SEGUIMIENTO POI

CODIGO	TIPO / DE OEI	OBJETIVO ESTRATEGICO / ACCION ESTRATEGICA / ACTIVIDAD OPERATIVA	NIVEL DE PRIORIDAD	UNIDAD MEDIDA	TIPO DE AGREGACION	PROG. / EJE.	Ene	Feb	Mar	Abr	May	Jun	AVANCE ACUMULADO	AVANCE % ACUMULADO
AO10008500286	II	LEVANTAMIENTO DEL INVENTARIO DE BIENES INMUEBLES PATRIMONIALES DEL GOBIERNO REGIONAL PASCO - EJERCICIO 2024.	Muy Alta	DOCUMENTO	Acumulado Anual	EJECUTADO	9.00	7.00	19.00	18.00	13.00	10.00	76.00	5.00
AO10008500287	II	EJECUCION DEL INVENTARIO AMBIENTAL Y ACTUALIZACION DE DATOS DE LOS BIENES INMUEBLES PATRIMONIALES DE ACUERDO A LA VERIFICACION FISICA.	Muy Alta	DOCUMENTO	Acumulado Anual	PROGRAMADO	0.00	2.00	2.00	2.00	0.00	0.00	0.00	1000.00
AO10008500288	II	DESARROLLO DEL PROCESO DE ALPAS, BAJAS, ADMINISTRACION Y DISPOSICION FINAL DE LOS BIENES INMUEBLES PATRIMONIALES.	Muy Alta	DOCUMENTO	Acumulado Anual	EJECUTADO	2.00	8.00	13.00	11.00	11.00	12.00	57.00	5.00
AO10008500289	II	INVENTARIO ANUAL DE LOS BIENES INMUEBLES Y PROCESO DE SANAMIENTO FISICO LEGAL.	Muy Alta	DOCUMENTO	Acumulado Anual	PROGRAMADO	19.00	11.00	9.00	7.00	2.00	3.00	58.00	5.00
AO10008500041	II	ELABORACION DE LA MEMORIA ANUAL	Muy Alta	DOCUMENTO	Acumulado Anual	EJECUTADO	0.00	0.00	0.00	0.00	1.00	2.00	3.00	1000.00
AO10008500042	II	ELABORACION DE RENOVACION DE CUENTAS DEL TITULAR	Muy Alta	INFORME TECNICO	Acumulado Anual	PROGRAMADO	0.00	0.00	0.00	1.00	0.00	0.00	1.00	1000.00
AO10008500458	II	FORMULACION DEL PLAN ESTRATEGICO INSTITUCIONAL	Muy Alta	INFORME TECNICO	Acumulado Anual	EJECUTADO	0.00	0.00	0.00	0.00	0.00	0.00	1.00	1000.00
AO10008500483	II	FORMULACION DEL PLAN DE DESARROLLO REGIONAL CONCERTADO	Muy Alta	PLAN	Acumulado Anual	PROGRAMADO	0.00	0.00	0.00	0.00	0.00	0.00	1.00	1000.00
AO10008500312	II	SEGUIMIENTO DE LAS ACTIVIDADES DEL SECTOR COMERCIO EXTERIOR, TURISMO Y ARTESANIA	Muy Alta	PLAN	Acumulado Anual	EJECUTADO	0.00	0.00	0.00	0.00	0.00	0.00	1.00	1000.00
AO10008500338	II	GESTIONAR DOCUMENTOS PARA LA ADQUISICION DE BIENES Y SERVICIOS	Muy Alta	DOCUMENTO	Acumulado Anual	PROGRAMADO	42.00	80.00	124.00	109.00	146.00	116.00	617.00	99.68
AO10008500090	II	ACCIONES DE DEFENSA LEGAL EN ASUNTOS JUDICIALES	Muy Alta	DOCUMENTO	Acumulado Anual	EJECUTADO	97.00	485.00	369.00	470.00	495.00	345.00	2241.00	1000.00
AO10008500098	II	COBRANZA DE DEUDAS NO TRIBUTARIAS DE TODA LAS UNIDADES SECTORIALES	Muy Alta	PROCESO JUDICIAL	Acumulado Anual	EJECUTADO	2.00	4.00	6.00	4.00	6.00	8.00	30.00	56.00
AO10008500321	II	SEGUIMIENTO Y CONTROL DE LOS SISTEMAS ADMINISTRATIVOS	Muy Alta	MEDIDAS CAUTELARES	Acumulado Anual	PROGRAMADO	0.00	0.00	15.00	18.00	15.00	21.00	69.00	72.46
AO10008500369	II	REPRESENTACION Y DEFENSA ANTE LAS INSTALACIONES E INTERESES DEL ESTADO A NIVEL DE GOBIERNOS REGIONAL DE PASCO	Muy Alta	DOCUMENTO	Acumulado Anual	EJECUTADO	0.00	0.00	1.00	1.00	1.00	1.00	16.00	1000.00
AO10008500281	II	ACTIVIDADES PROTOCOLARES CEREMONIALES	Muy Alta	ACCION	Acumulado Anual	PROGRAMADO	0.00	1.00	1.00	1.00	1.00	1.00	5.00	1000.00
AO10008500038	II	SEGUIMIENTO Y ENLUCIDACION DE RESULTADOS PEI (POI)	Muy Alta	ACTIVIDAD EFECTUADA	Acumulado Anual	PROGRAMADO	0.00	0.00	1.00	1.00	1.00	1.00	4.00	1000.00
EJECUCION FISICA POR AEL 09.04: 946.54														

OEI.10	II	FOMENTAR EL EJERCICIO DE LOS DERECHOS DE LA POBLACION VULNERABLE	EJECUCION FISICA POR AEL 09.04:											
			Ene	Feb	Mar	Abr	May	Jun	AVANCE ACUMULADO	AVANCE % ACUMULADO				
AO10008500487	II	REGISTRO UNICO DE VICTIMAS E IMPLEMENTACION DEL PLAN INTEGRAL DE REPARACIONES.	Muy Alta	DOCUMENTO	Acumulado Anual	PROGRAMADO	5.00	11.00	6.00	6.00	4.00	1.00	35.00	1000.00
EJECUCION FISICA POR AEL 10.01: 5000.00														
AEI.10.02	II	PLANES INTEGRALES IMPLEMENTADOS A FAVOR DE LAS PERSONAS VULNERABLES	EJECUCION FISICA POR AEL 10.01:											
AO10008500330	II	ATENCION INTEGRAL A LOS MENORES RESIDENTES DEL CDR ALDEA INFANTIL SAN NICOLAS	Muy Alta	PERSONA	No Acumulado	PROGRAMADO	55.00	55.00	55.00	55.00	55.00	55.00	55.00	83.33
AO10008500478	II	REGISTRO Y CERTIFICACION PARA LAS PERSONAS CON DISCAPACIDAD	Muy Alta	PERSONA ATENDIDA	Acumulado Anual	PROGRAMADO	0.00	100.00	90.00	200.00	220.00	170.00	780.00	1000.00
AO10008500480	II	GESTIONAR Y ARTICULAR A NIVEL INTERINSTITUCIONAL LA DOTACION DE AYUDAS BIOMEDICAS A FAVOR DE LAS PERSONAS CON PCO	Muy Alta	PERSONA CON DISCAPACIDAD	Acumulado Anual	EJECUTADO	0.00	100.00	90.00	200.00	220.00	170.00	780.00	1000.00
AO10008500488	II	REVALORAR LAS COSTUMBRES CIVICAS, CULTURALES, EDUCATIVAS Y DEPORTIVAS EN LA REGION PASCO	Muy Alta	ACTIVIDAD EFECTUADA	Acumulado Anual	PROGRAMADO	0.00	0.00	2.00	2.00	3.00	1.00	6.00	1000.00
AO10008500489	II	IMPLEMENTACION DE ACCIONES PARA PREVENIR LA VIOLENCIA CONTRA LA MUJER Y LOS INTEGRANTES DEL GRUPO FAMILIAR	Alta	DOCUMENTO	Acumulado Anual	PROGRAMADO	0.00	2.00	1.00	1.00	0.00	1.00	5.00	1000.00
AO10008500490	II	FORTALECIMIENTO DE CAPACIDADES DE NIÑAS, NIÑOS Y ADOLESCENTES	Alta	DOCUMENTO	Acumulado Anual	EJECUTADO	0.00	3.00	0.00	0.00	0.00	1.00	4.00	1000.00
AO10008500506	II	FORTALECENDO LA EDUCACION CON CULTURA Y CAPACITACION A LA I.E. MARIA PARADO DE HELIOL DEL DISTRITO DE YANACACHA-PROVINCIA DE PASCO-DEPARTAMENTO DE PASCO	Muy Alta	DOCUMENTO	Acumulado Anual	PROGRAMADO	0.00	0.00	0.00	0.00	0.00	0.00	1.00	1000.00
AO10008500507	II	INICIATIVA DE EDUCACION CON EQUIPAMIENTO TECNOLÓGICO EN LA I.E. N°438, SAN ISIDRO DEL C. YANAPALSA DISTRITO DE TICACAYAN-PROVINCIA DE PASCO-REGION PASCO	Alta	DOCUMENTO	Acumulado Anual	EJECUTADO	0.00	0.00	0.00	0.00	0.00	0.00	1.00	1000.00
AO10008500509	II	ARTICULACION DE ACCIONES A FAVOR DEL ADULTO MAYOR	Alta	DOCUMENTO	Acumulado Anual	PROGRAMADO	0.00	1.00	0.00	1.00	0.00	0.00	2.00	1000.00

REPORTE SEGUIMIENTO POI

CODIGO	TIPO / DE OEI	OBJETIVO ESTRATEGICO / ACCION ESTRATEGICA / ACTIVIDAD OPERATIVA	CENTRO DE COSTO	NIVEL DE PRIORIDAD	UNIDAD MEDIDA	TIPO DE AGREGACION	PROG. / EJE	Ene	Feb	Mar	Abr	May	Jun	AVANCE ACUMULADO	AVANCE % ACUMULADO
A010008500497	II	RECONOCIMIENTO SIMBOLICO A VICTIMAS DEL PERIODO DE VIOLENCIA DE 1980-2000 EN LA REGION PASCO	ATENCION A PERSONAS CON DISCAPACIDAD	Alta	DOCUMENTO	Acumulado Anual	PROGRAMADO	0.00	0.00	1.00	2.00	1.00	1.00	0.00	4.00
A010008500498	II	FORTEALECIMIENTO DE ACCIONES PARA LA PREVENCION DE EMBARAZO EN ADOLESCENTES	DESARROLLO SOCIAL Y ATENCION A PERSONAS CON DISCAPACIDAD	Muy Alta	DOCUMENTO	Acumulado Anual	PROGRAMADO	0.00	0.00	0.00	1.00	1.00	1.00	1.00	3.00
A010008500499	II	FORTEALECIMIENTO DE ACCIONES PARA LA PREVENCION DE EMBARAZO EN ADOLESCENTES	DESARROLLO SOCIAL Y ATENCION A PERSONAS CON DISCAPACIDAD	Muy Alta	DOCUMENTO	Acumulado Anual	EJECUTADO	0.00	0.00	0.00	1.00	1.00	1.00	1.00	3.00
A010008500494	II	CUMPLIMIENTO NORMATIVO EN FORTALECIMIENTO DE FAMILIAS	DESARROLLO SOCIAL Y ATENCION A PERSONAS CON DISCAPACIDAD	Alta	DOCUMENTO	Acumulado Anual	PROGRAMADO	0.00	2.00	1.00	0.00	0.00	0.00	1.00	4.00
A010008500494	II	CUMPLIMIENTO NORMATIVO EN FORTALECIMIENTO DE FAMILIAS	DESARROLLO SOCIAL Y ATENCION A PERSONAS CON DISCAPACIDAD	Alta	DOCUMENTO	Acumulado Anual	EJECUTADO	0.00	2.00	1.00	0.00	0.00	0.00	1.00	4.00
A010008500495	II	FORTEALECER ACCIONES PARA PREVENIR LA TRATA DE PERSONAS EN EL AMBITO REGIONAL	DESARROLLO SOCIAL Y ATENCION A PERSONAS CON DISCAPACIDAD	Muy Alta	DOCUMENTO	Acumulado Anual	PROGRAMADO	0.00	2.00	0.00	1.00	1.00	0.00	1.00	4.00
A010008500495	II	FORTEALECER ACCIONES PARA PREVENIR LA TRATA DE PERSONAS EN EL AMBITO REGIONAL	DESARROLLO SOCIAL Y ATENCION A PERSONAS CON DISCAPACIDAD	Muy Alta	DOCUMENTO	Acumulado Anual	EJECUTADO	0.00	2.00	0.00	1.00	1.00	0.00	1.00	4.00
A010008500496	II	FORMULACION Y CUMPLIMIENTO DE POLITICAS EN JUVENTUDES Y VOLUNTARIADO	DESARROLLO SOCIAL Y ATENCION A PERSONAS CON DISCAPACIDAD	Alta	DOCUMENTO	Acumulado Anual	PROGRAMADO	0.00	2.00	2.00	2.00	2.00	2.00	1.00	9.00
A010008500496	II	FORMULACION Y CUMPLIMIENTO DE POLITICAS EN JUVENTUDES Y VOLUNTARIADO	DESARROLLO SOCIAL Y ATENCION A PERSONAS CON DISCAPACIDAD	Alta	DOCUMENTO	Acumulado Anual	EJECUTADO	0.00	2.00	3.00	1.00	2.00	2.00	1.00	9.00

EJECUCION FISICA POR AEL 10.02: 96.72

AEI.10.03 II FORTALECIMIENTO DE CAPACIDADES ADECUADAS A LA POBLACION VULNERABLE								FISICO						AVANCE ACUMULADO	AVANCE % ACUMULADO
CODIGO	TIPO / DE OEI	OBJETIVO ESTRATEGICO / ACCION ESTRATEGICA / ACTIVIDAD OPERATIVA	CENTRO DE COSTO	NIVEL DE PRIORIDAD	UNIDAD MEDIDA	TIPO DE AGREGACION	PROG. / EJE	Ene	Feb	Mar	Abr	May	Jun	AVANCE ACUMULADO	AVANCE % ACUMULADO
A010008500419	II	MONITOREO, SUPERVISION, EVALUACION Y CONTROL DEL PROGRAMA ARTICULADO NUTRICIONAL - FED	GERENCIA REGIONAL DE DESARROLLO SOCIAL	Muy Alta	DOCUMENTO	Acumulado Anual	PROGRAMADO	3.00	6.00	6.00	6.00	6.00	6.00	6.00	35.00
A010008500419	II	MONITOREO, SUPERVISION, EVALUACION Y CONTROL DEL PROGRAMA ARTICULADO NUTRICIONAL - FED	GERENCIA REGIONAL DE DESARROLLO SOCIAL	Muy Alta	DOCUMENTO	Acumulado Anual	EJECUTADO	3.00	6.00	6.00	6.00	6.00	6.00	6.00	35.00
A010008500408	II	GESTION DEL PROGRAMA GRPE 051 0103	DIRECCION REGIONAL DE TRABAJO Y PROMOCION DEL EMPLEO	Muy Alta	INFORME	Acumulado Anual	PROGRAMADO	0.00	0.00	1.00	1.00	1.00	1.00	4.00	
A010008500408	II	GESTION DEL PROGRAMA GRPE 051 0103	DIRECCION REGIONAL DE TRABAJO Y PROMOCION DEL EMPLEO	Muy Alta	INFORME	Acumulado Anual	EJECUTADO	0.00	0.00	1.00	1.00	1.00	1.00	4.00	
A010008500409	II	GESTION DEL PROGRAMA CORESSAT	DIRECCION REGIONAL DE TRABAJO Y PROMOCION DEL EMPLEO	Muy Alta	INFORME	Acumulado Anual	PROGRAMADO	0.00	0.00	1.00	1.00	1.00	1.00	5.00	
A010008500409	II	GESTION DEL PROGRAMA CORESSAT	DIRECCION REGIONAL DE TRABAJO Y PROMOCION DEL EMPLEO	Muy Alta	INFORME	Acumulado Anual	EJECUTADO	0.00	0.00	1.00	1.00	1.00	1.00	5.00	
A010008500410	II	GESTION DEL PROGRAMA ADMINISTRATIVO	DIRECCION REGIONAL DE TRABAJO Y PROMOCION DEL EMPLEO	Muy Alta	INFORME	Acumulado Anual	PROGRAMADO	0.00	0.00	1.00	1.00	1.00	1.00	4.00	
A010008500410	II	GESTION DEL PROGRAMA ADMINISTRATIVO	DIRECCION REGIONAL DE TRABAJO Y PROMOCION DEL EMPLEO	Muy Alta	INFORME	Acumulado Anual	EJECUTADO	0.00	0.00	1.00	1.00	1.00	1.00	4.00	
A010008500411	II	FORMALIZACION DE LA FUERZA LABORAL	DIRECCION REGIONAL DE TRABAJO Y PROMOCION DEL EMPLEO	Muy Alta	INFORME	Acumulado Anual	PROGRAMADO	0.00	1.00	1.00	1.00	1.00	1.00	5.00	
A010008500411	II	FORMALIZACION DE LA FUERZA LABORAL	DIRECCION REGIONAL DE TRABAJO Y PROMOCION DEL EMPLEO	Muy Alta	INFORME	Acumulado Anual	EJECUTADO	0.00	1.00	1.00	1.00	1.00	1.00	5.00	
A010008500412	II	SENSIBILIZACION EN MATERIA DE TRABAJO FORZOSO Y TRATA DE PERSONAS BENEFICIOS DE LA PCD	DIRECCION REGIONAL DE TRABAJO Y PROMOCION DEL EMPLEO	Muy Alta	PERSONA CAPACTADA	Acumulado Anual	PROGRAMADO	0.00	150.00	200.00	150.00	150.00	150.00	800.00	
A010008500412	II	SENSIBILIZACION EN MATERIA DE TRABAJO FORZOSO Y TRATA DE PERSONAS BENEFICIOS DE LA PCD	DIRECCION REGIONAL DE TRABAJO Y PROMOCION DEL EMPLEO	Muy Alta	PERSONA CAPACTADA	Acumulado Anual	EJECUTADO	0.00	102.00	130.00	155.00	165.00	141.00	693.00	
A010008500477	II	SENSIBILIZACION A LA POLITICA REGIONAL EN DISCAPACIDAD AL 2010 Y SINAPDIS EN BENEFICIOS DE LA PCD	OFICINA REGIONAL DE DISCAPACIDAD	Muy Alta	CAPACTACION	Acumulado Anual	PROGRAMADO	0.00	1.00	0.00	1.00	1.00	0.00	3.00	
A010008500477	II	SENSIBILIZACION A LA POLITICA REGIONAL EN DISCAPACIDAD AL 2010 Y SINAPDIS EN BENEFICIOS DE LA PCD	OFICINA REGIONAL DE DISCAPACIDAD	Muy Alta	CAPACTACION	Acumulado Anual	EJECUTADO	0.00	1.00	0.00	1.00	1.00	0.00	3.00	
A010008500478	II	CAPACTACION Y DIFUSION DE LENGUA DE SEÑAS, SISTEMA BRILLE, COMPUTACION EN VALS Y USO DEL BASTON GUIA PARA LA PCD	OFICINA REGIONAL DE DISCAPACIDAD	Muy Alta	CAPACTACION	Acumulado Anual	PROGRAMADO	0.00	0.00	0.00	1.00	1.00	2.00	4.00	
A010008500478	II	CAPACTACION Y DIFUSION DE LENGUA DE SEÑAS, SISTEMA BRILLE, COMPUTACION EN VALS Y USO DEL BASTON GUIA PARA LA PCD	OFICINA REGIONAL DE DISCAPACIDAD	Muy Alta	CAPACTACION	Acumulado Anual	EJECUTADO	0.00	0.00	0.00	1.00	1.00	2.00	4.00	
A010008500479	II	FORTALECIMIENTO DE CAPACIDADES INTEGRALES EN MATERIA DE INFRAESTRUCTURA Y EQUIPAMIENTO URBANO ACCESIBLE A FAVOR DE PCD	OFICINA REGIONAL DE DISCAPACIDAD	Muy Alta	CAPACTACION	Acumulado Anual	PROGRAMADO	0.00	1.00	1.00	0.00	0.00	0.00	2.00	
A010008500479	II	FORTALECIMIENTO DE CAPACIDADES INTEGRALES EN MATERIA DE INFRAESTRUCTURA Y EQUIPAMIENTO URBANO ACCESIBLE A FAVOR DE PCD	OFICINA REGIONAL DE DISCAPACIDAD	Muy Alta	CAPACTACION	Acumulado Anual	EJECUTADO	0.00	1.00	1.00	0.00	0.00	0.00	2.00	
A010008500413	II	CAPACTACION Y SENSIBILIZACION EN MATERIA DE LOS REGISTROS ADMINISTRATIVOS DE CONSTRUCCION CIVIL - RITECC	DIRECCION REGIONAL DE TRABAJO Y PROMOCION DEL EMPLEO	Muy Alta	REGISTRO	Acumulado Anual	PROGRAMADO	50.00	50.00	50.00	60.00	50.00	70.00	330.00	
A010008500413	II	CAPACTACION Y SENSIBILIZACION EN MATERIA DE LOS REGISTROS ADMINISTRATIVOS DE CONSTRUCCION CIVIL - RITECC	DIRECCION REGIONAL DE TRABAJO Y PROMOCION DEL EMPLEO	Muy Alta	REGISTRO	Acumulado Anual	EJECUTADO	62.00	70.00	60.00	133.00	91.00	138.00	609.00	
A010008500414	II	CAPACTACION EN MATERIA DE SEGURIDAD Y SALUD EN EL TRABAJO	DIRECCION REGIONAL DE TRABAJO Y PROMOCION DEL EMPLEO	Muy Alta	PERSONA CAPACTADA	Acumulado Anual	PROGRAMADO	0.00	150.00	150.00	200.00	200.00	150.00	850.00	
A010008500414	II	CAPACTACION EN MATERIA DE SEGURIDAD Y SALUD EN EL TRABAJO	DIRECCION REGIONAL DE TRABAJO Y PROMOCION DEL EMPLEO	Muy Alta	PERSONA CAPACTADA	Acumulado Anual	EJECUTADO	0.00	190.00	210.00	205.00	198.00	208.00	1,011.00	
A010008500415	II	CAPACTACION EN MATERIA DE NORMATIVA LABORAL GENERAL	DIRECCION REGIONAL DE TRABAJO Y PROMOCION DEL EMPLEO	Muy Alta	CAPACTACION	Acumulado Anual	PROGRAMADO	0.00	1.00	1.00	1.00	1.00	1.00	5.00	
A010008500415	II	CAPACTACION EN MATERIA DE NORMATIVA LABORAL GENERAL	DIRECCION REGIONAL DE TRABAJO Y PROMOCION DEL EMPLEO	Muy Alta	CAPACTACION	Acumulado Anual	EJECUTADO	0.00	1.00	1.00	1.00	1.00	1.00	5.00	
A010008500416	II	ABSORCION DE CONSULTAS EN MATERIA LABORAL	DIRECCION REGIONAL DE TRABAJO Y PROMOCION DEL EMPLEO	Muy Alta	AUDIENCIAS REALIZADAS	Acumulado Anual	PROGRAMADO	0.00	0.00	10.00	10.00	10.00	10.00	40.00	
A010008500416	II	ABSORCION DE CONSULTAS EN MATERIA LABORAL	DIRECCION REGIONAL DE TRABAJO Y PROMOCION DEL EMPLEO	Muy Alta	AUDIENCIAS REALIZADAS	Acumulado Anual	EJECUTADO	0.00	0.00	12.00	13.00	11.00	9.00	45.00	
A010008500417	II	MEJORAMIENTO DE LA EMPLEABILIDAD MEDIANTE SUS PROGRAMAS DE EMPLEO	DIRECCION REGIONAL DE TRABAJO Y PROMOCION DEL EMPLEO	Muy Alta	ORIENTACION	Acumulado Anual	PROGRAMADO	0.00	0.00	1.00	1.00	1.00	1.00	4.00	
A010008500417	II	MEJORAMIENTO DE LA EMPLEABILIDAD MEDIANTE SUS PROGRAMAS DE EMPLEO	DIRECCION REGIONAL DE TRABAJO Y PROMOCION DEL EMPLEO	Muy Alta	ORIENTACION	Acumulado Anual	EJECUTADO	0.00	1.00	1.00	1.00	1.00	1.00	5.00	
A010008500418	II	ATENCION DE SERVICIOS DE INTERMEDIACION -ACERCAMIENTO EMPRESARIAL- 0316 - 116	DIRECCION REGIONAL DE TRABAJO Y PROMOCION DEL EMPLEO	Muy Alta	ORIENTACION	Acumulado Anual	PROGRAMADO	0.00	0.00	1.00	1.00	1.00	1.00	4.00	
A010008500418	II	ATENCION DE SERVICIOS DE INTERMEDIACION -ACERCAMIENTO EMPRESARIAL- 0316 - 116	DIRECCION REGIONAL DE TRABAJO Y PROMOCION DEL EMPLEO	Muy Alta	ORIENTACION	Acumulado Anual	EJECUTADO	0.00	0.00	1.00	1.00	1.00	1.00	4.00	

EJECUCION FISICA POR AEL 10.03: 99.11

OEI.11 II FORTALECER EL SISTEMA DE SEGURIDAD CIUDADANA EN EL DEPARTAMENTO DE PASCO								FISICO						AVANCE ACUMULADO	AVANCE % ACUMULADO
CODIGO	TIPO / DE OEI	OBJETIVO ESTRATEGICO / ACCION ESTRATEGICA / ACTIVIDAD OPERATIVA	CENTRO DE COSTO	NIVEL DE PRIORIDAD	UNIDAD MEDIDA	TIPO DE AGREGACION	PROG. / EJE	Ene	Feb	Mar	Abr	May	Jun	AVANCE ACUMULADO	AVANCE % ACUMULADO
A010008500504	II	CAPACTACION A LOS SECRETARIOS TECNICOS DE LOS COMITES PROVINCIALES Y DISTRITALES DEL DEPARTAMENTO DE PASCO	OFICINA DE SEGURIDAD CIUDADANA	Alta	CAPACTACION	Acumulado Anual	PROGRAMADO	0.00	2.00	0.00	0.00	0.00	1.00	3.00	
A010008500504	II	CAPACTACION A LOS SECRETARIOS TECNICOS DE LOS COMITES PROVINCIALES Y DISTRITALES DEL DEPARTAMENTO DE PASCO	OFICINA DE SEGURIDAD CIUDADANA	Alta	CAPACTACION	Acumulado Anual	EJECUTADO	0.00	2.00	0.00	0.00	0.00	1.00	3.00	
A010008500505	II	SEGUIMIENTO A LOS COMITES PROVINCIALES DE SEGURIDAD CIUDADANA EN EL DEPARTAMENTO DE PASCO	OFICINA DE SEGURIDAD CIUDADANA	Muy Alta	EVALUACION	Acumulado Anual	PROGRAMADO	0.00	0.00	0.00	3.00	0.00	0.00	3.00	
A010008500505	II	SEGUIMIENTO A LOS COMITES PROVINCIALES DE SEGURIDAD CIUDADANA EN EL DEPARTAMENTO DE PASCO	OFICINA DE SEGURIDAD CIUDADANA	Muy Alta	EVALUACION	Acumulado Anual	EJECUTADO	0.00	0.00	0.00	3.00	0.00	0.00	3.00	
A010008500506	II	SUPERVISION REALIZADA A LOS COMITES PROVINCIALES DE SEGURIDAD CIUDADANA DEL DEPARTAMENTO DE PASCO	OFICINA DE SEGURIDAD CIUDADANA	Muy Alta	SUPERVISION	Acumulado Anual	PROGRAMADO	0.00	0.00	0.00	0.00	3.00	0.00	3.00	
A010008500506	II	SUPERVISION REALIZADA A LOS COMITES PROVINCIALES DE SEGURIDAD CIUDADANA DEL DEPARTAMENTO DE PASCO	OFICINA DE SEGURIDAD CIUDADANA	Muy Alta	SUPERVISION	Acumulado Anual	EJECUTADO	0.00	0.00	0.00	0.00	3.00	0.00	3.00	
A010008500507	II	SESIONES ORDINARIAS DEL COMITE REGIONAL DE SEGURIDAD CIUDADANA PASCO	OFICINA DE SEGURIDAD CIUDADANA	Medio	SESION	Acumulado Anual	PROGRAMADO	0.00	1.00	0.00	2.00	0.00	1.00	4.00	
A010008500507	II	SESIONES ORDINARIAS DEL COMITE REGIONAL DE SEGURIDAD CIUDADANA PASCO	OFICINA DE SEGURIDAD CIUDADANA	Medio	SESION	Acumulado Anual	EJECUTADO	0.00	1.00	0.00	2.00	0.00	1.00	4.00	

REPORTE SEGUIMIENTO POI

AEI. 11.02		II ZONAS DE RIESGO Y DELITO IDENTIFICADOS EN EL DEPARTAMENTO		OFICINA DE SEGURIDAD CIUDADANA		Muy Alta	ASISTENCIA TECNICA	Acumulado Anual	PROGRAMADO			EJECUTADO		
									0.00			0.00		
									1.00			1.00		
									0.00			0.00		
									1.00			1.00		
									0.00			0.00		
									0.00			0.00		
									1.00			1.00		
									0.00			0.00		
									1.00			1.00		
									0.00			0.00		
									0.00			0.00		
									1.00			1.00		
									0.00			0.00		
									1.00			1.00		

		FISICO												AVANCE ACUMULADO	AVANCE %						
		Ene	Feb	Mar	Abr	May	Jun	Jul	Ag	Sep	Oct	Nov	Dic	7.00	7.00	7.00	7.00	7.00	7.00		
PROGRAMADO	7.00	7.00	7.00	7.00	7.00	7.00	7.00	7.00	7.00	7.00	7.00	7.00	7.00	7.00	7.00	7.00	7.00	7.00	7.00	100.00	
EJECUTADO	7.00	7.00	7.00	7.00	7.00	7.00	7.00	7.00	7.00	7.00	7.00	7.00	7.00	7.00	7.00	7.00	7.00	7.00	7.00	42.00	100.00
EJECUCIÓN FISICA POR AEL. 11.01:																					

PROG. / EJE	TIPO DE AGREGACIÓN	UNIDAD MEDIDA	NIVEL DE PRIORIDAD	CENTRO DE COSTO	UNIDAD MEDIDA	AEI / AO EN SEGUIMIENTO (1)	AEI / AO EN SEGUIMIENTO (1)
PROGRAMADO	Acumulado Anual	DISTRITO	Muy Alta	OFICINA DE SEGURIDAD CIUDADANA	Muy Alta	284	284
EJECUTADO	Acumulado Anual	SESION	Medio	OFICINA DE SEGURIDAD CIUDADANA	Medio	283	283
EJECUTADO	Acumulado Anual	DENUNCIA	Muy Alta	OFICINA DE SEGURIDAD CIUDADANA	Muy Alta	0	0
EJECUCIÓN FISICA POR AEL. 11.02:							94.03
EJECUCIÓN FISICA PROMEDIO TOTAL:							94.50
EJECUCIÓN FISICA PROMEDIO POR AEL. 11.01:							94.93

Año: 2025	75%-95%	95%	0%
Acciones Estratégicas	6	20	2
Actividades Operativas (Ejecución Física)	16	211	20
(1) No se considera las AO con resultado S.P			

TABLA RESÚMEN

(I) Forman parte del reporte solo las AO activas y con metas físicas mayores a cero en el año; asimismo, que tengan el estado "Aprobado", tanto en seguimiento como en reprogramación.

(II) La columna AVANCE ACUMULADO, en las filas PROGRAMADO Y EJECUTADO de cada AO, mostrará valores que dependerán de su configuración en la columna TIPO DE AGREGACIÓN:

a) Si es "Acumulado Anual" se suma los valores de enero a junio.

b) Si es "Acumulado Mensual" se toma el último valor mayor a cero de enero a junio.

c) Si es "No Acumulado" solo se señala con "-".

(III) Los valores de la columna AVANCE % ACUMULADO dependerán de su configuración en TIPO DE AGREGACIÓN:

a) Si es "Acumulado Anual" o "Acumulado Mensual" se calcula como (ejecución acumulada / programación acumulada) *100.

b) Si es "No Acumulado", como el promedio de (ejecución / programación) *100 de cada mes. Considerando solo a las AO cuya programación sea mayor a 0 entre enero y junio.

c) Para todos los casos, mostrará "S.I." si falta registrar el seguimiento en algún mes durante el primer semestre.

(IV) La sigla "S.I." significa seguimiento incompleto. Se presenta en AO con registros de seguimiento vacío en algunos de los meses durante el primer semestre.

(V) La sigla "S.P." significa sin programación y se presenta en AO que tienen programación cero en todos los meses del primer semestre.

(VI) Las cifras de EJECUCIÓN FISICA POR AEL son calculadas como el promedio de AVANCE % ACUMULADO de sus AO. Consideraciones:

a) Solo tendrá un valor calculado cuando ninguna de sus AO esté en "S.I."

b) No entra en el promedio las AO con "-" ni "S.P."

(VII) La cifra de EJECUCIÓN FISICA TOTAL es calculado como el promedio de la EJECUCIÓN FISICA de todas las AO.





Unidos
para Avanzar

REGION PASCO

AGRICULTURA 886



2025



REPORTE DE SEGUIMIENTO SEMESTRAL 2025 DEL PLAN OPERATIVO INSTITUCIONAL

Mes de Cierre : Junio

SECTOR : 99 - GOBIERNOS REGIONALES
 PLIEGO : 456 - GOBIERNO REGIONAL DEL DEPARTAMENTO DE PASCO
 UE: 000886 - REGION PASCO-AGRICULTURA

CC: Todos

PORCENTAJE DE AVANCES TRUNCADOS AL 100%

[Exportar Excel](#) [Imprimir](#)

CÓDIGO	TIPO / DE OEI	OBJETIVO ESTRATEGICO / ACCION ESTRATEGICA / ACTIVIDAD OPERATIVA	CENTRO DE COSTO	NIVEL DE PRIORIDAD	UNIDAD MEDIDA	TIPO DE AGREGACION	PROG. / EJE.	FISICO						AVANCE ACUMULADO	AVANCE % ACUMULADO		
								Ene	Feb	Mar	Abr	May	Jun				
DEI.04	I	PROMOVER LA COMPETITIVIDAD DE LOS AGENTES ECONOMICOS															
AEI.04.01	I	SERVICIOS AGROPECUARIOS ADECUADOS EN BENEFICIO DE LOS PRODUCTORES ORGANIZADOS															
AO10008600004		SUB DIRECCION DE GESTION AMBIENTAL Y EVALUACION DE RR.NN.		Muy Alta	PRODUCTOR CAPACITADO Y ASISTIDO	Acumulado Anual	PROGRAMADO	1.00	1.00	1.00	1.00	45.00	0.00	0.00	0.00	48.00	100.00
AO10008600006		PRODUCCION Y DIFUSION DE INFORMACION ESTADISTICA		Muy Alta	DOCUMENTO	Acumulado Anual	EJECUTADO	1.00	1.00	1.00	1.00	1.00	1.00	1.00	1.00	6.00	100.00
AO10008600011		PRODUCTORES DE GANADOS DOMESTICOS ARTICULADOS AL MERCADO		Muy Alta	ORGANIZACION	Acumulado Anual	PROGRAMADO	1.00	1.00	1.00	1.00	1.00	1.00	1.00	1.00	6.00	100.00
AO10008600012		REPOBLAMIENTO DE CRUZA DE VICUAS		Muy Alta	CAPACITACION	Acumulado Anual	EJECUTADO	1.00	1.00	1.00	1.00	1.00	1.00	1.00	1.00	6.00	100.00
AO10008600014		MONITOREO Y EVALUACION DE LAS ACTIVIDADES Y PROYECTOS DE GANADERIA		Muy Alta	ORGANIZACION	Acumulado Anual	PROGRAMADO	1.00	1.00	1.00	1.00	1.00	1.00	1.00	1.00	6.00	100.00
AO10008600015		MONITOREO Y EVALUACION DE PRODUCTORES GANADEROS ARTICULADOS AL MERCADO		Muy Alta	ORGANIZACION	Acumulado Anual	EJECUTADO	0.00	0.00	0.00	0.00	0.00	0.00	0.00	0.00	1.00	100.00
AO10008600017		MONITOREO Y DESARROLLO DE PROCESOS TECNICOS Y ACCIONES QUE CORRESPONDAN A LOS SISTEMAS ADMINISTRATIVOS		Muy Alta	ACCION	Acumulado Anual	PROGRAMADO	1.00	1.00	1.00	1.00	1.00	1.00	1.00	1.00	6.00	100.00
AO10008600019		PROMOCION DEL DESARROLLO PRODUCTIVO AGRARIO RURAL		Medio	ACTIVIDAD EFECTUADA	Acumulado Anual	PROGRAMADO	1.00	1.00	1.00	1.00	1.00	1.00	1.00	1.00	6.00	100.00
AO10008600020		REDUCCION DE LA DEGRADACION DE LOS SUELOS AGRARIOS, CAPACITACION A PRODUCTORES AGRARIOS		Muy Alta	PRODUCTOR CAPACITADO	Acumulado Anual	PROGRAMADO	0.00	5.00	5.00	5.00	5.00	5.00	5.00	0.00	20.00	100.00
AO10008600025		SISTEMA DE INFORMACION ESTADISTICA AGRARIA		Muy Alta	INFORME	Acumulado Anual	PROGRAMADO	4.00	4.00	4.00	4.00	4.00	4.00	4.00	4.00	24.00	100.00
AO10008600038		MEJORAMIENTO DE LA CAPACIDAD PRODUCTIVA DE LA CRUZA DE LLAMAS EN LAS ZONAS ALTO ANDINAS DE LAS PROVINCIAS DE PASCO Y DANIEL CARBON DE LA REGION PASCO		Muy Alta	ASISTENCIA TECNICA	Acumulado Anual	PROGRAMADO	0.00	0.00	1.00	1.00	1.00	1.00	4.00	4.00	10.00	100.00
AO10008600142		5004-496 - GENERACION Y ADMINISTRACION DEL SISTEMA DE INFORMACION DE MERCADOS		Muy Alta	REPORTE	Acumulado Anual	PROGRAMADO	20.00	20.00	20.00	20.00	20.00	20.00	20.00	20.00	120.00	100.00
AO10008600172		GENERACION DEL SISTEMA INTEGRADO DE ESTADISTICA AGROPECUARIA - AGRICOLA		Muy Alta	REPORTE	Acumulado Anual	PROGRAMADO	24.00	13.00	7.00	9.00	9.00	8.00	12.00	73.00	100.00	
AO10008600158		MEJORAMIENTO DE LA CABENA PRODUCTIVA DEL GANADO VACUNO DE LECHE EN LA PROVINCIA PASCO, REGION PASCO.		Muy Alta	PERSONA ATENDIDA	Acumulado Anual	PROGRAMADO	0.00	0.00	0.00	1.00	1.00	1.00	1.00	3.00	100.00	
AO10008600181		CAPACITACION A PRODUCTORES Y MANEJADORES FORESTALES Y DE FAUNA SILVESTRE		Muy Alta	PERSONA	Acumulado Anual	PROGRAMADO	0.00	0.00	0.00	0.00	40.00	40.00	60.00	100.00	100.00	
AO10008600077		MONITOREO Y EVALUACION DE LAS ACTIVIDADES ESTADISTICAS AGROPECUARIAS		Muy Alta	INFORME	Acumulado Anual	PROGRAMADO	1.00	1.00	1.00	1.00	2.00	2.00	1.00	7.00	100.00	
AO10008600077		SUBDIRECCION DE POLITICAS Y ESTUDIOS		Muy Alta	REPORTE	Acumulado Anual	PROGRAMADO	1.00	1.00	1.00	1.00	2.00	2.00	1.00	7.00	100.00	

REPORTE SEGUIMIENTO POI

CÓDIGO	TIPO / DE OEI	OBJETIVO ESTRATEGICO / ACCION ESTRATEGICA / ACTIVIDAD OPERATIVA	CENTRO DE COSTO	NIVEL DE PRIORIDAD	UNIDAD MEDIDA	TIPO DE AGREGACION	PROG./ EJE.	FISICO												AVANCE ACUMULADO	AVANCE %
								Ene	Feb	Mar	Abr	May	Jun	Jul	Ago	Sep	Oct	Nov	Dic		
AEI.04.05	I	ASISTENCIA TECNICA INTEGRADO EN BENEFICIO DE LOS PRODUCTORES ORGANIZADOS A LA ACTIVIDAD EMPRESARIAL						EJECUCION FISICA POR AEL.04.01:												100.00	100.00
AEI0008600169		DIRECCION, COORDINACION, SUPERVISION Y CONTROL EN AGENCIA AGRARIA	AGENCIA AGRARIA DANIEL CARRION	Muy Alta	ACCION	Acumulado Anual	PROGRAMADO	1.00	1.00	1.00	1.00	1.00	1.00	1.00	1.00	1.00	1.00	1.00	1.00	6.00	100.00
AEI0008600170		FORMULACION, ACTUALIZACION Y EVALUACION DE LOS PLANES	AGENCIA AGRARIA DANIEL CARRION	Muy Alta	INFORME	Acumulado Anual	PROGRAMADO	1.00	1.00	1.00	1.00	1.00	1.00	1.00	1.00	1.00	1.00	1.00	1.00	7.00	100.00
AEI0008600171		GENERACION DEL SISTEMA INTEGRADO DE LA ESTADISTICA AGROPECUARIA - PECUARIA	AGENCIA AGRARIA DANIEL CARRION	Muy Alta	REPORTE	Acumulado Anual	PROGRAMADO	4.00	3.00	3.00	3.00	3.00	3.00	3.00	3.00	3.00	3.00	3.00	3.00	24.00	100.00
AEI0008600164		DIFUSION Y SENSIBILIZACION DE LA INFORMACION AGRARIA PARA LA TOMA DE DECISIONES DE LOS AGRICULTORES	SUB DIRECCION DE POLITICAS Y ESTUDIOS ECONOMICOS E INFORMACION	Medio	PRODUCTOR ASISTIDO	No Acumulado	PROGRAMADO	0.00	0.00	0.00	0.00	0.00	0.00	0.00	0.00	0.00	0.00	0.00	0.00	0.00	S.P.
AEI0008600165		ASISTENCIA TECNICA INTEGRADA EN BENEFICIO DE LOS PRODUCTORES ORGANIZADOS A LA ACTIVIDAD EMPRESARIAL						EJECUCION FISICA POR AEL.04.01:												100.00	100.00
AEI0008600166		ASISTENCIA TECNICA Y CAPACITACION A PRODUCTORES PARA LA ADOPCION DE PAQUETES TECNOLOGICOS OXAPAMPA EN CADENA PRODUCTIVA CARNE Y LECHE DE VACUNO Y CRIZANA DE ABEJUS	AGENCIA AGRARIA OXAPAMPA	Muy Alta	ASISTENCIA TECNICA	Acumulado Anual	PROGRAMADO	1.00	1.00	1.00	1.00	1.00	1.00	1.00	1.00	1.00	1.00	1.00	1.00	6.00	100.00
AEI0008600173		ASISTENCIA TECNICA Y CAPACITACION A PRODUCTORES PARA LA ADOPCION DE PAQUETES TECNOLOGICOS - CADENA PRODUCTIVA DE MAIZ	AGENCIA AGRARIA DANIEL CARRION	Muy Alta	PRODUCTOR CAPACITADO Y ASISTIDO	Acumulado Anual	PROGRAMADO	0.00	0.00	0.00	0.00	0.00	0.00	0.00	0.00	0.00	0.00	0.00	0.00	0.00	S.P.
AEI0008600175		ASISTENCIA TECNICA Y CAPACITACION A PRODUCTORES PARA LA ADOPCION DE PAQUETES TECNOLOGICOS - CADENA PRODUCTIVA DE CUYES	AGENCIA AGRARIA DANIEL CARRION	Muy Alta	PRODUCTOR CAPACITADO Y ASISTIDO	Acumulado Anual	PROGRAMADO	0.00	0.00	0.00	0.00	0.00	0.00	0.00	0.00	0.00	0.00	0.00	0.00	0.00	S.P.
AEI0008600127		ASISTENCIA TECNICA Y CAPACITACION A PRODUCTORES PARA LA ADOPCION DE PAQUETES TECNOLOGICOS	AGENCIA AGRARIA PASCO	Muy Alta	PRODUCTOR	Acumulado Anual	PROGRAMADO	1.00	1.00	1.00	1.00	1.00	1.00	1.00	1.00	1.00	1.00	1.00	1.00	6.00	100.00
AEI0008600178		ASISTENCIA TECNICA Y CAPACITACION A PRODUCTORES PARA LA ADOPCION DE PAQUETES TECNOLOGICOS OXAPAMPA EN CAFE, CACAO, GRANADILLA Y NUTOS	AGENCIA AGRARIA OXAPAMPA	Muy Alta	PRODUCTOR	Acumulado Anual	PROGRAMADO	0.00	0.00	0.00	0.00	0.00	0.00	0.00	0.00	0.00	0.00	0.00	0.00	0.00	S.P.
AEI0008600178		FORTEALECIMIENTO DE ORGANIZACIONES DE PRODUCTORES EN LA REGION DE PASCO	SUB DIRECCION AGRICOLA	Alta	PRODUCTOR	Acumulado Anual	PROGRAMADO	1.00	1.00	1.00	1.00	1.00	1.00	1.00	1.00	1.00	1.00	1.00	1.00	6.00	100.00
AEI0008600183		TITULACION DE LA PROPIEDAD AGRARIA, COMUNIDADES CAMPESINAS Y COMUNIDADES NATIVAS	SUB DIRECCION DE SANAMIENTO DE LA PROPIEDAD AGRARIA Y CATASTRO RURAL	Muy Alta	TITULO	Acumulado Anual	PROGRAMADO	0.00	0.00	0.00	0.00	0.00	0.00	0.00	0.00	0.00	0.00	0.00	0.00	74.00	100.00
AEI0008600184		ASISTENCIA TECNICA Y CAPACITACION A PRODUCTORES DE HUARIACA	OFICINA AGRARIA HUARIACA	Muy Alta	PRODUCTOR	Acumulado Anual	PROGRAMADO	0.00	0.00	0.00	0.00	0.00	0.00	0.00	0.00	0.00	0.00	0.00	0.00	10.00	100.00
AEI0008600174		ASISTENCIA TECNICA Y CAPACITACION A PRODUCTORES PARA LA ADOPCION DE PAQUETES TECNOLOGICOS	OFICINA AGRARIA PAUCARTAMBO	Muy Alta	PRODUCTOR	Acumulado Anual	PROGRAMADO	1.00	1.00	1.00	1.00	1.00	1.00	1.00	1.00	1.00	1.00	1.00	1.00	6.00	100.00
AEI.04.07	I	ASISTENCIA TECNICA ADECUADO EN EL USO RACIONAL DEL RECURSO HIDRICO A PRODUCTORES AGROPECUARIOS						EJECUCION FISICA POR AEL.04.05:												100.00	100.00
AEI0008600079		SENSIBILIZACION A PRODUCTORES AGRARIOS PARA EL APROVECHAMIENTO DEL RECURSO HIDRICO PARA USO AGRARIO	SUB DIRECCION DE INFRAESTRUCTURA AGRARIA Y RIEGO	Muy Alta	TALLER	Acumulado Anual	PROGRAMADO	0.00	0.00	1.00	1.00	0.00	0.00	0.00	0.00	0.00	0.00	0.00	0.00	1.00	100.00
AEI0008600083		ASISTENCIA TECNICA A PRODUCTORES AGRARIOS EN PRACTICAS DE RIEGO	SUB DIRECCION DE INFRAESTRUCTURA AGRARIA Y RIEGO	Muy Alta	PRODUCTOR	Acumulado Anual	PROGRAMADO	0.00	0.00	0.00	0.00	37.00	37.00	0.00	0.00	0.00	0.00	0.00	0.00	37.00	100.00
OEI.05	I	FORTALECER LA CAPACIDAD DE PREVENCIÓN DE RIESGO Y VULNERABILIDAD DEL DPTO DE PASCO						EJECUCION FISICA POR AEL.04.07:												100.00	100.00
AEI.05.03	I	CAPACIDAD DE PREPARACION Y RESPUESTA PARA EMERGENCIAS Y DESASTRES PARA LA POBLACION Y SUS MEDIOS DE VIDA						EJECUCION FISICA POR AEL.05.01:												100.00	100.00
AEI0008600143		ADMINISTRACION Y ALMACENAMIENTO DE INTS PARA LA ASISTENCIA FRENTE A EMERGENCIAS Y DESASTRES	DIRECCION DE GANADERIA	Muy Alta	KIT	Acumulado Anual	PROGRAMADO	1.00	1.00	1.00	1.00	1800.00	1800.00	0.00	0.00	0.00	0.00	0.00	0.00	1803.00	88.74
AEI0008600143		ADMINISTRACION Y ALMACENAMIENTO DE INTS PARA LA ASISTENCIA FRENTE A EMERGENCIAS Y DESASTRES	DIRECCION DE GANADERIA	Muy Alta	KIT	Acumulado Anual	EJECUTADO	0.00	0.00	0.00	0.00	1800.00	1800.00	300.00	300.00	0.00	0.00	0.00	0.00	1400.00	88.74
AEI.09	II	FORTALECER LA GESTION INSTITUCIONAL HACIA UN GOBIERNO DIGITAL EN EL DEPARTAMENTO PASCO						EJECUCION FISICA POR AEL.09.02:												100.00	100.00
AEI.09.02	II	PROGRAMAS DE FORTALECIMIENTO PERMANENTE AL PERSONAL DEL GOBIERNO REGIONAL						EJECUCION FISICA POR AEL.09.02:												100.00	100.00
AEI0008600003		EJECUCION DEL PLAN DE MANTENIMIENTO DEL HARDWARE Y SOFTWARE DE LA INSTITUCION	UNIDAD DE TECNOLOGIA DE LA INFORMACION	Muy Alta	INFORME	Acumulado Anual	PROGRAMADO	1.00	1.00	1.00	1.00	1.00	1.00	1.00	1.00	1.00	1.00	1.00	1.00	7.00	100.00
AEI.09.04	II	SISTEMA DE GESTION INSTITUCIONAL CON ENFOQUE DE PROCESOS IMPLEMENTADO EN EL GOBIERNO REGIONAL DE PASCO						EJECUCION FISICA POR AEL.09.02:												100.00	100.00
AEI0008600001		ORDENAR Y FORTALECER LA INSTITUCIONALIDAD AGRARIA	DIRECCION REGIONAL DE AGRICULTURA	Muy Alta	INFORME	Acumulado Anual	PROGRAMADO	1.00	1.00	1.00	1.00	1.00	1.00	1.00	1.00	1.00	1.00	1.00	1.00	2.00	100.00
AEI0008600005		DEFINIR LA JURISDICCION DE LA ENTIDAD - DIA PASCO	DIRECCION REGIONAL DE AGRICULTURA	Muy Alta	DOCUMENTO EMITIDO	Acumulado Anual	PROGRAMADO	1.00	1.00	1.00	1.00	1.00	1.00	1.00	1.00	1.00	1.00	1.00	1.00	7.00	100.00
AEI0008600005		DEFINIR LA JURISDICCION DE LA ENTIDAD - DIA PASCO	DIRECCION REGIONAL DE AGRICULTURA	Muy Alta	DOCUMENTO EMITIDO	Acumulado Anual	EJECUTADO	1.00	1.00	1.00	1.00	1.00	1.00	1.00	1.00	1.00	1.00	1.00	1.00	22.00	100.00

REPORTE SEGUIMIENTO POI

AO	UNIDAD DE PLANEAMIENTO, DESARROLLO ORGANIZACIONAL Y MODERNIZACIÓN	Muy Alta	DOCUMENTO	Acumulado Anual	PROGRAMADO	EJECUTADO	PROGRAMADO	EJECUTADO	PROGRAMADO	EJECUTADO	PROGRAMADO	EJECUTADO
AO0008660008	UNIDAD DE PLANEAMIENTO, DESARROLLO ORGANIZACIONAL Y MODERNIZACIÓN	Muy Alta	DOCUMENTO	Acumulado Anual	PROGRAMADO 10.00	EJECUTADO 10.00	10.00	10.00	10.00	10.00	10.00	10.00
AO00086600052	UNIDAD DE RECURSOS HUMANOS	Muy Alta	PLANILLA	Acumulado Anual	PROGRAMADO 1.00	EJECUTADO 1.00	1.00	1.00	1.00	1.00	1.00	1.00
AO00086600053	UNIDAD DE TRAMITE DOCUMENTARIO Y ARCHIVO	Muy Alta	DOCUMENTO	Acumulado Anual	PROGRAMADO 4.00	EJECUTADO 4.00	4.00	4.00	4.00	4.00	4.00	4.00
AO00086600056	UNIDAD DE CONTABILIDAD	Muy Alta	DOCUMENTO	Acumulado Anual	PROGRAMADO 0.00	EJECUTADO 0.00	1.00	1.00	1.00	1.00	1.00	1.00
AO00086600140	UNIDAD DE RECURSOS HUMANOS	Muy Alta	ACCION	Acumulado Anual	PROGRAMADO 1.00	EJECUTADO 1.00	1.00	1.00	1.00	1.00	1.00	1.00
AO00086600144	UNIDAD DE RECURSOS HUMANOS	Muy Alta	PLANILLA	Acumulado Anual	PROGRAMADO 1.00	EJECUTADO 1.00	1.00	1.00	1.00	1.00	1.00	1.00
AO00086600182	UNIDAD DE PRESUPUESTO SECTORIAL	Muy Alta	DOCUMENTO	Acumulado Anual	PROGRAMADO 10.00	EJECUTADO 10.00	10.00	10.00	10.00	10.00	10.00	10.00
AO00086600060	UNIDAD DE ABASTECIMIENTOS Y SERVICIOS	Muy Alta	ACCION	Acumulado Anual	PROGRAMADO 1.00	EJECUTADO 1.00	1.00	1.00	1.00	1.00	1.00	1.00
AO00086600061	UNIDAD DE PATRIMONIO	Muy Alta	DOCUMENTO	Acumulado Anual	PROGRAMADO 1.00	EJECUTADO 1.00	1.00	1.00	1.00	1.00	1.00	1.00
AO00086600062	UNIDAD DE PROGRAMACIÓN E INVERSIONES Y COOPERACIÓN INTERNACIONAL	Muy Alta	PROYECTO	Acumulado Anual	PROGRAMADO 0.00	EJECUTADO 0.00	1.00	1.00	1.00	2.00	1.00	6.00
AO00086600063	OFICINA DE PLANIFICACIÓN AGRARIA	Muy Alta	ACCION	Acumulado Anual	PROGRAMADO 10.00	EJECUTADO 10.00	10.00	10.00	10.00	20.00	5.00	65.00
AO00086600076	OFICINA DE ADMINISTRACIÓN	Muy Alta	DOCUMENTO	Acumulado Anual	PROGRAMADO 5.00	EJECUTADO 5.00	5.00	5.00	5.00	5.00	5.00	30.00
AO00086600101	UNIDAD DE TESORERIA	Muy Alta	INFORME	Acumulado Anual	PROGRAMADO 0.00	EJECUTADO 0.00	0.00	10.00	10.00	0.00	0.00	10.00
EJECUCIÓN FÍSICA POR AGRUP. 04:												
EJECUCIÓN FÍSICA PROMEDIO TOTAL: 99.75												
EJECUCIÓN FÍSICA PROMEDIO POR CATEG. TIPO I: 99.61												
EJECUCIÓN FÍSICA PROMEDIO POR CATEG. TIPO II: 100.00												

AO	AEI / AO EN SEGUIMIENTO (1)	AO CON INFORMACIÓN INCOMPLETA	AO CON INFORMACIÓN COMPLETA	AO CON INFORMACIÓN INCOMPLETA
AO 2025	6	0	45	8

TABLA RESÚMEN

Año: 2025

Acciones Estratégicas
Actividades Operativas
(Ejecución física)

(1) No se considera las AO con resultado S.P.

NOTAS:

(I) Forman parte del reporte solo las AO activas y con metas físicas mayores a cero en el año; asimismo, que tengan el estado "Aprobado", tanto en seguimiento como en reprogramación.

(II) La columna AVANCE ACUMULADO, en las filas PROGRAMADO Y EJECUTADO de cada AO, mostrará valores que dependerán de su configuración en la columna TIPO DE AGREGACIÓN:

a) Si es "Acumulado Anual" se suma los valores de enero a junio.

b) Si es "Acumulado Mensual" se toma el último valor mayor a cero de enero a junio.

c) Si es "No Acumulado" solo se señala con "-".

(III) Los valores de la columna AVANCE % ACUMULADO dependerán de su configuración en TIPO DE AGREGACIÓN:

a) Si es "Acumulado Anual" o "Acumulado Mensual" se calcula como (Ejecución acumulada / programación acumulada) *100.

b) Si es "No Acumulado", como el promedio de (Ejecución / programación) *100 de cada mes. Considerando solo a las AO cuya programación sea mayor a 0 entre enero y junio.

c) Para todos los casos, mostrará "S.I." si falta registrar el seguimiento en algún mes durante el primer semestre.

(IV) La sigla "S.I." significa seguimiento Incompleto. Se presenta en AO con registros de seguimiento vacío en algunos de los meses durante el primer semestre.

(V) La sigla "S.P." significa sin programación y se presenta en AO que tienen programación cero en todos los meses del primer semestre.

(VI) Las cifras de EJECUCIÓN FÍSICA POR AEI son calculadas como el promedio del AVANCE % ACUMULADO de sus AO. Consideraciones:

a) Solo tendrá un valor calculado cuando ninguna de sus AO esté en "S.I."

b) No entra en el promedio las AO con "-": "S.P."

(VII) La sigla "EJECUCIÓN FÍSICA TOTAL" es calculado como el promedio de la EJECUCIÓN FÍSICA de todas las AO.

app.ceplan.gob.pe/POI2025/Reportes/Seguimiento/Semestral/SeguimientoPOI.aspx



REPORTE DE SEGUIMIENTO SEMESTRAL 2025 DEL PLAN OPERATIVO INSTITUCIONAL

Mes de Cierre : Junio

SECTOR : 99 - GOBIERNOS REGIONALES
 PLIEGO : 456 - GOBIERNO REGIONAL DEL DEPARTAMENTO DE PASCO
 UE : 000885 - REGION PASCO-SEDE CENTRAL

CC: Todos

PORCENTAJE DE AVANCES TRUNCADOS AL 100%

[Exportar Excel](#) [Imprimir](#)

CÓDIGO	TIPO / DE OEI	OBJETIVO ESTRATÉGICO / ACCIÓN ESTRATÉGICA / ACTIVIDAD OPERATIVA	CENTRO DE COSTO	NIVEL DE PRIORIDAD	UNIDAD MEDIDA	TIPO DE AGREGACIÓN	PROG. / EJE.	FISICO						AVANCE ACUMULADO	AVANCE % ACUMULADO		
								Ene	Feb	Mar	Abr	May	Jun				
AEI.01.01																	
AEI.01.01	I	MEJORAR LA ATENCIÓN INTEGRAL DE LOS SERVICIOS DE EDUCACIÓN A LA POBLACION	SUB GERENCIA DE SERVICIOS EDUCATIVOS PARA LA POBLACION	Muy Alta	DOCUMENTO	Acumulado Anual	PROGRAMADO	0.00	1.00	1.00	1.00	1.00	1.00	1.00	1.00	5.00	100.00
AEI.01.01	I	SERVICIOS EDUCATIVOS PARA LA POBLACION	SUB GERENCIA DE SUPERVISION DE OBRAS	Muy Alta	DOCUMENTO	Acumulado Anual	EJECUTADO	0.00	1.00	1.00	1.00	1.00	1.00	1.00	1.00	5.00	100.00
AEI.01.01	I	MEJORAMIENTO DE LA OFERTA DE SERVICIO EDUCATIVO DE LA I.E. MARINARADO DE BELLO DISTRITO DE VANACANCHA - PROVINCIA DE PASCO - DEPARTAMENTO DE PASCO	SUB GERENCIA DE SUPERVISION DE OBRAS	Muy Alta	DOCUMENTO	Acumulado Anual	PROGRAMADO	0.00	1.00	1.00	1.00	1.00	1.00	1.00	1.00	5.00	100.00
AEI.01.01	I	MEJORAMIENTO Y AMPLIACION DE LA PRESTACION DEL SERVICIO EDUCATIVO DE LOS NIÑOS Y NIÑAS DE LA I.E. "DESARROLLO SOCIAL Y ATENCION A PERSONAS CON DISCAPACIDAD" EN LA URBANIZACION SAN JUAN, DISTRITO DE VANACANCHA - PASCO - PASCO	SUB GERENCIA DE SUPERVISION DE OBRAS	Muy Alta	DOCUMENTO	Acumulado Anual	EJECUTADO	0.00	1.00	1.00	1.00	1.00	1.00	1.00	1.00	6.00	100.00
AEI.01.01	I	MEJORAMIENTO DE LOS SERVICIOS EDUCATIVOS DE LA I.E. N. 34152 MARCELIANO RIOS BLANCH DE VILCABAMBA, DISTRITO DE VILCABAMBA - DANIEL ALCIBES CARRION - PASCO	SUB GERENCIA DE SUPERVISION DE OBRAS	Muy Alta	DOCUMENTO	Acumulado Anual	PROGRAMADO	1.00	1.00	1.00	1.00	1.00	1.00	1.00	1.00	6.00	100.00
AEI.01.01	I	SERVICIO EDUCATIVO ADECUADA A LOS ESTUDIANTES DE EDUCACION BASICA REGULAR	SUB GERENCIA DE SUPERVISION DE OBRAS	Muy Alta	DOCUMENTO	Acumulado Anual	EJECUTADO	1.00	1.00	1.00	1.00	1.00	1.00	1.00	1.00	6.00	100.00
AEI.01.04																	
SERVICIO EDUCATIVO ADECUADA A LOS ESTUDIANTES DE EDUCACION BASICA REGULAR																	
CÓDIGO	TIPO / DE OEI	OBJETIVO ESTRATÉGICO / ACCIÓN ESTRATÉGICA / ACTIVIDAD OPERATIVA	CENTRO DE COSTO	NIVEL DE PRIORIDAD	UNIDAD MEDIDA	TIPO DE AGREGACIÓN	PROG. / EJE.	Ene	Feb	Mar	Abr	May	Jun	AVANCE ACUMULADO	AVANCE % ACUMULADO		
A01008500497	I	IMPLEMENTACION CON INSTRUMENTOS MUSICALES PARA LA I.E.I. 1034618 REMIGIO MORALES BERNARDEZ DEL DISTRITO DE PUERTO BERNARDEZ - PROVINCIA DE OXAPAMPA-DEPARTAMENTO DE PASCO	SUB GERENCIA DE DESARROLLO SOCIAL Y ATENCION A PERSONAS CON DISCAPACIDAD	Muy Alta	ACTA	Acumulado Anual	PROGRAMADO	0.00	0.00	0.00	0.00	0.00	0.00	0.00	1.00	100.00	
A01008500497	I	IMPLEMENTACION CON INSTRUMENTOS MUSICALES PARA LA I.E.I. 1034618 REMIGIO MORALES BERNARDEZ DEL DISTRITO DE PUERTO BERNARDEZ - PROVINCIA DE OXAPAMPA-DEPARTAMENTO DE PASCO	SUB GERENCIA DE DESARROLLO SOCIAL Y ATENCION A PERSONAS CON DISCAPACIDAD	Muy Alta	ACTA	Acumulado Anual	EJECUTADO	0.00	0.00	0.00	0.00	0.00	0.00	0.00	1.00	100.00	
A01008500498	I	PULSAR Y POTENCIAR LA EDUCACION MUSICAL CON INSTRUMENTOS MUSICALES PARA LA I.E.I. N.34024 - AGRICOLA INDUSTRIAL DEL DISTRITO DE PAUCARTAMBO - PROVINCIA DE PASCO DEPARTAMENTO DE PASCO	SUB GERENCIA DE DESARROLLO SOCIAL Y ATENCION A PERSONAS CON DISCAPACIDAD	Alta	ACTA	Acumulado Anual	PROGRAMADO	0.00	0.00	0.00	0.00	0.00	0.00	0.00	1.00	100.00	
A01008500498	I	PULSAR Y POTENCIAR LA EDUCACION MUSICAL CON INSTRUMENTOS MUSICALES PARA LA I.E.I. N.34024 - AGRICOLA INDUSTRIAL DEL DISTRITO DE PAUCARTAMBO - PROVINCIA DE PASCO DEPARTAMENTO DE PASCO	SUB GERENCIA DE DESARROLLO SOCIAL Y ATENCION A PERSONAS CON DISCAPACIDAD	Alta	ACTA	Acumulado Anual	EJECUTADO	0.00	0.00	0.00	0.00	0.00	0.00	0.00	1.00	100.00	
A01008500499	I	FORTALECIMIENTO MUSICAL PARA LA EDUCACION DE LA I.E. CORONEL FRANCISCO BOLOGNES DEL DISTRITO DE VICO - PROVINCIA DE PASCO DEPARTAMENTO DE PASCO	SUB GERENCIA DE DESARROLLO SOCIAL Y ATENCION A PERSONAS CON DISCAPACIDAD	Alta	ACTA	Acumulado Anual	PROGRAMADO	0.00	0.00	0.00	0.00	0.00	0.00	0.00	1.00	100.00	
A01008500499	I	FORTALECIMIENTO MUSICAL PARA LA EDUCACION DE LA I.E. CORONEL FRANCISCO BOLOGNES DEL DISTRITO DE VICO - PROVINCIA DE PASCO DEPARTAMENTO DE PASCO	SUB GERENCIA DE DESARROLLO SOCIAL Y ATENCION A PERSONAS CON DISCAPACIDAD	Alta	ACTA	Acumulado Anual	EJECUTADO	0.00	0.00	0.00	0.00	0.00	0.00	0.00	1.00	100.00	
A01008500500	I	FORTALECIMIENTO DE LAS ARTES A TRAVES DE INSTRUMENTOS MUSICALES PARA LA I.E. MARISCAL MILLER DEL DISTRITO DE VICO - PROVINCIA DE PASCO DEPARTAMENTO DE PASCO	SUB GERENCIA DE DESARROLLO SOCIAL Y ATENCION A PERSONAS CON DISCAPACIDAD	Alta	ACTA	Acumulado Anual	PROGRAMADO	0.00	0.00	0.00	0.00	0.00	0.00	0.00	1.00	100.00	
A01008500500	I	FORTALECIMIENTO DE LAS ARTES A TRAVES DE INSTRUMENTOS MUSICALES PARA LA I.E. MARISCAL MILLER DEL DISTRITO DE VICO - PROVINCIA DE PASCO DEPARTAMENTO DE PASCO	SUB GERENCIA DE DESARROLLO SOCIAL Y ATENCION A PERSONAS CON DISCAPACIDAD	Alta	ACTA	Acumulado Anual	EJECUTADO	0.00	0.00	0.00	0.00	0.00	0.00	0.00	1.00	100.00	
A01008500501	I	IMPLEMENTACION DE LA MANDA DE MUSICOS DE LA INSTITUCION EDUCATIVA N34619 LEOPOLDO KRIJUSE DEL DISTRITO DE VILLA RICA-PROVINCIA DE OXAPAMPA-DEPARTAMENTO DE PASCO	SUB GERENCIA DE DESARROLLO SOCIAL Y ATENCION A PERSONAS CON DISCAPACIDAD	Alta	ACTA	Acumulado Anual	PROGRAMADO	0.00	0.00	0.00	0.00	0.00	0.00	0.00	1.00	100.00	
A01008500501	I	IMPLEMENTACION DE LA MANDA DE MUSICOS DE LA INSTITUCION EDUCATIVA N34619 LEOPOLDO KRIJUSE DEL DISTRITO DE VILLA RICA-PROVINCIA DE OXAPAMPA-DEPARTAMENTO DE PASCO	SUB GERENCIA DE DESARROLLO SOCIAL Y ATENCION A PERSONAS CON DISCAPACIDAD	Alta	ACTA	Acumulado Anual	EJECUTADO	0.00	0.00	0.00	0.00	0.00	0.00	0.00	1.00	100.00	
A01008500502	I	FORTALECIMIENTO EDUCATIVO CON RECURSOS MUSICALES PARA LA I.E. N34118 - SANTA APOLONIA DEL DISTRITO DE VILLA RICA - PROVINCIA DE OXAPAMPA-DEPARTAMENTO DE PASCO	SUB GERENCIA DE DESARROLLO SOCIAL Y ATENCION A PERSONAS CON DISCAPACIDAD	Alta	ACTA	Acumulado Anual	PROGRAMADO	0.00	0.00	0.00	0.00	0.00	0.00	0.00	1.00	100.00	
A01008500502	I	FORTALECIMIENTO EDUCATIVO CON RECURSOS MUSICALES PARA LA I.E. N34118 - SANTA APOLONIA DEL DISTRITO DE VILLA RICA - PROVINCIA DE OXAPAMPA-DEPARTAMENTO DE PASCO	SUB GERENCIA DE DESARROLLO SOCIAL Y ATENCION A PERSONAS CON DISCAPACIDAD	Alta	ACTA	Acumulado Anual	EJECUTADO	0.00	0.00	0.00	0.00	0.00	0.00	0.00	1.00	100.00	
A01008500503	I	FORTALECIMIENTO DE LA EDUCACION ARTISTICA MUSICAL EN LA INSTITUCION EDUCATIVA INTEGRAL ALFONSO UGARTE -DISTRITO DE PAUCARTAMBO - PROVINCIA DE PASCO DEPARTAMENTO DE PASCO	SUB GERENCIA DE DESARROLLO SOCIAL Y ATENCION A PERSONAS CON DISCAPACIDAD	Muy Alta	ACTA	Acumulado Anual	PROGRAMADO	0.00	0.00	0.00	0.00	0.00	0.00	0.00	1.00	100.00	
A01008500503	I	FORTALECIMIENTO DE LA EDUCACION ARTISTICA MUSICAL EN LA INSTITUCION EDUCATIVA INTEGRAL ALFONSO UGARTE -DISTRITO DE PAUCARTAMBO - PROVINCIA DE PASCO DEPARTAMENTO DE PASCO	SUB GERENCIA DE DESARROLLO SOCIAL Y ATENCION A PERSONAS CON DISCAPACIDAD	Muy Alta	ACTA	Acumulado Anual	EJECUTADO	0.00	0.00	0.00	0.00	0.00	0.00	0.00	1.00	100.00	
A01008500504	I	IMPLEMENTACION DE RECURSOS MUSICALES PARA LA EDUCACION INTEGRAL EN LA I.E. INCA MANGOCORVA DE VILCA VEGA - PROVINCIA DE DANIEL ALCIBES CARRION DEPARTAMENTO DE PASCO	SUB GERENCIA DE DESARROLLO SOCIAL Y ATENCION A PERSONAS CON DISCAPACIDAD	Alta	ACTA	Acumulado Anual	PROGRAMADO	0.00	0.00	0.00	0.00	0.00	0.00	0.00	S.P.	S.P.	
A01008500504	I	IMPLEMENTACION DE RECURSOS MUSICALES PARA LA EDUCACION INTEGRAL EN LA I.E. INCA MANGOCORVA DE VILCA VEGA - PROVINCIA DE DANIEL ALCIBES CARRION DEPARTAMENTO DE PASCO	SUB GERENCIA DE DESARROLLO SOCIAL Y ATENCION A PERSONAS CON DISCAPACIDAD	Alta	ACTA	Acumulado Anual	EJECUTADO	0.00	0.00	0.00	0.00	0.00	0.00	0.00	0.00	0.00	

REPORTE SEGUIMIENTO POI

CÓDIGO	TIPO / DE OEI	OBJETIVO ESTRATEGICO / ACCION ESTRATEGICA / ACTIVIDAD OPERATIVA	CENTRO DE COSTO	NIVEL DE PRIORIDAD	UNIDAD MEDIDA	TIPO DE AGREGACION	PROG. / E.E.	FISICO												AVANCE ACUMULADO	AVANCE % ACUMULADO			
								Ene	Feb	Mar	Abr	May	Jun	Jul	Ago	Sep	Oct	Nov	Dic					
OEI.02 AEI.02.06		GARANTIZAR LA ATENCION INTEGRAL EN LOS SERVICIOS DE SALUD A LA POBLACION ATENCION INTEGRAL DE LA MORBILIDAD A LA POBLACION DE PASCO		Alta	ACTA	Acumulado Anual	PROGRAMADO	0.00	0.00	0.00	0.00	0.00	0.00	0.00	0.00	0.00	0.00	0.00	0.00	0.00	0.00	S.P.	100.00	
EJECUCION FISICA POR AEL.01.04:																								
AEI.03.01		MEJORAR LOS SERVICIOS BASICOS PARA LA POBLACION FORTALECIMIENTO DE CAPACIDADES PERMANENTE A LAS AREAS TECNICAS MUNICIPALES Y JUNTAS ADMINISTRADORES DE SERVICIOS DE SANEAMIENTO		Muy Alta	ACCION	Acumulado Anual	PROGRAMADO	0.00	0.00	0.00	0.00	0.00	0.00	0.00	0.00	0.00	0.00	0.00	0.00	0.00	0.00	0.00	S.P.	100.00
EJECUCION FISICA POR AEL.03.01:																								
AEI.03.02		SERVICIO DE AGUA POTABLE ADECUADO EN BENEFICIO DE LA POBLACION RURAL Y URBANO		Muy Alta	ACCION	Acumulado Anual	PROGRAMADO	0.00	0.00	0.00	0.00	0.00	0.00	0.00	0.00	0.00	0.00	0.00	0.00	0.00	0.00	0.00	S.P.	100.00
EJECUCION FISICA POR AEL.03.02:																								
AEI.04.01		PROMOVER LA COMPETITIVIDAD DE LOS AGENTES ECONOMICOS SERVICIOS AGROPECUARIOS ADECUADOS EN BENEFICIO DE LOS PRODUCTORES ORGANIZADOS		Muy Alta	ACCION	Acumulado Anual	PROGRAMADO	0.00	0.00	0.00	0.00	0.00	0.00	0.00	0.00	0.00	0.00	0.00	0.00	0.00	0.00	0.00	S.P.	100.00
EJECUCION FISICA POR AEL.04.01:																								
AEI.04.02		INFRAESTRUCTURA DE RIEGO OPERATIVA PARA LA PRODUCCION AGRARIA EN EL DEPARTAMENTO		Muy Alta	ACCION	Acumulado Anual	PROGRAMADO	0.00	0.00	0.00	0.00	0.00	0.00	0.00	0.00	0.00	0.00	0.00	0.00	0.00	0.00	0.00	S.P.	100.00
EJECUCION FISICA POR AEL.04.02:																								

REPORTE SEGUIMIENTO POI

EJECUCIÓN FÍSICA POR AEL04.02: 100.00

AEI.04.03	CÓDIGO	TIPO / DE OEI	OBJETIVO ESTRATÉGICO / ACCIÓN ESTRATÉGICA / ACTIVIDAD OPERATIVA	CENTRO DE COSTO	NIVEL DE PRIORIDAD	UNIDAD MEDIDA	TIPO DE AGREGACIÓN	PROG. / E.J.E.	FÍSICO						AVANCE ACUMULADO	AVANCE % ACUMULADO	
									Ene	Feb	Mar	Abr	May	Jun			
AO10008500313			ACTUALIZACIÓN, SISTEMATIZACIÓN Y JERARQUIZACIÓN DE LAS FICHAS DE INVENTARIO DE RECURSOS TURÍSTICOS	DIRECCION REGIONAL DE COMERCIO EXTERIOR Y TURISMO	Muy Alta	DOCUMENTO	Acumulado Anual	PROGRAMADO	5,00	5,00	10,00	10,00	10,00	10,00	10,00	50,00	58,00
AO10008500314			PROMOCIÓN DE LOS RECURSOS Y ATRACTIVOS DE LAS ZONAS DE DESARROLLO TURÍSTICO DEL DEPARTAMENTO DE PASCO	DIRECCION REGIONAL DE COMERCIO EXTERIOR Y TURISMO	Alta	DOCUMENTO	Acumulado Anual	PROGRAMADO	2,00	2,00	2,00	2,00	2,00	2,00	2,00	12,00	100,00
AO10008500315			FORMALIZACIÓN Y REGISTRO AL DIRECTORIO NACIONAL A LAS EMPRESAS PRESTADORAS DE SERVICIO TURÍSTICO	DIRECCION REGIONAL DE COMERCIO EXTERIOR Y TURISMO	Muy Alta	DOCUMENTO	Acumulado Anual	PROGRAMADO	5,00	5,00	10,00	10,00	10,00	10,00	10,00	50,00	78,00
AO10008500316			SENSIBILIZACIÓN A LOS ACTORES INVOLUCRADOS DEL SECTOR TURISMO	DIRECCION REGIONAL DE COMERCIO EXTERIOR Y TURISMO	Muy Alta	EVENTOS	Acumulado Anual	PROGRAMADO	0,00	3,00	3,00	3,00	3,00	3,00	9,00	21,00	90,48
AO10008500317			FORTALECIMIENTO DE CAPACIDADES A LOS ACTORES INVOLUCRADOS DEL SECTOR TURISMO	DIRECCION REGIONAL DE COMERCIO EXTERIOR Y TURISMO	Muy Alta	EVENTOS	Acumulado Anual	PROGRAMADO	0,00	2,00	2,00	3,00	3,00	40,00	14,00	61,00	83,64
AO10008500318			SUPERVISIÓN A LOS PRESTADORES DE SERVICIO TURÍSTICO EN CUMPLIMIENTO DE LAS NORMAS LEGALES RELACIONADAS AL SECTOR TURISMO	DIRECCION REGIONAL DE COMERCIO EXTERIOR Y TURISMO	Muy Alta	ACTA	Acumulado Anual	PROGRAMADO	12,00	12,00	12,00	12,00	35,00	35,00	118,00	100,00	
EJECUCIÓN FÍSICA POR AEL04.03: 85,82																	

AEI.04.04	CÓDIGO	TIPO / DE OEI	OBJETIVO ESTRATÉGICO / ACCIÓN ESTRATÉGICA / ACTIVIDAD OPERATIVA	CENTRO DE COSTO	NIVEL DE PRIORIDAD	UNIDAD MEDIDA	TIPO DE AGREGACIÓN	PROG. / E.J.E.	FÍSICO						AVANCE ACUMULADO	AVANCE % ACUMULADO	
									Ene	Feb	Mar	Abr	May	Jun			
AO10008500397			FORTALECIMIENTO DE CAPACIDADES EN LA ACTIVIDAD ACUÍCOLA	DIRECCION REGIONAL DE LA PRODUCCION	Alta	TALLER	Acumulado Anual	PROGRAMADO	0,00	0,00	0,00	1,00	1,00	0,00	0,00	1,00	100,00
AO10008500398			REPOBLAMIENTO CON ELEVINOS DE TRUCHAS EN CUENCAS HIDROGRAFICAS	DIRECCION REGIONAL DE LA PRODUCCION	Alta	BENEFICIARIO	Acumulado Anual	PROGRAMADO	0,00	0,00	0,00	0,00	0,00	0,00	0,00	0,00	S.P.
AO10008500399			PROMOCIÓN, FOMENTO, DISPONIBILIDAD DE PRODUCTOS HIDROBIOLÓGICOS DESTINADO AL CONSUMO HUMANO, DIRECTO	DIRECCION REGIONAL DE LA PRODUCCION	Alta	FERIA	Acumulado Anual	PROGRAMADO	0,00	0,00	0,00	0,00	0,00	0,00	0,00	0,00	0,00
AO10008500481			MEJORAMIENTO Y APLICACIÓN DE LA CAPACIDAD TÉCNICA OPERATIVA ACUÍCOLA DE LA DIRECCION REGIONAL DE LA PRODUCCION PASCO CON CUI N2173514 PRODUCTO 2 CENTRO ACUÍCOLA PUNJIN ACCIONES: 2.2. EQUIPAMIENTO CENTRO ACUÍCOLA, 2.3. CAPACITACIÓN Y ASISTENCIA TÉCNICA, 2.4. PROGRAMA DE REPOBLAMIENTO	SIB GERENCIA DE PROMOCIÓN Y GESTIÓN DE INVERSIONES PROMIAS	Alta	INFORME TECNICO	Acumulado Anual	PROGRAMADO	0,00	1,00	1,00	2,00	3,00	5,00	12,00	100,00	
EJECUCIÓN FÍSICA POR AEL04.04: 66,67																	

AEI.04.05	CÓDIGO	TIPO / DE OEI	OBJETIVO ESTRATÉGICO / ACCIÓN ESTRATÉGICA / ACTIVIDAD OPERATIVA	CENTRO DE COSTO	NIVEL DE PRIORIDAD	UNIDAD MEDIDA	TIPO DE AGREGACIÓN	PROG. / E.J.E.	FÍSICO						AVANCE ACUMULADO	AVANCE % ACUMULADO	
									Ene	Feb	Mar	Abr	May	Jun			
AO10008500311			PROMOCIÓN COMERCIAL DE LOS PRODUCTORES DEL DEPARTAMENTO DE PASCO PARA SU INCLUSIÓN EN LOS MERCADOS INTERNACIONALES	DIRECCION REGIONAL DE COMERCIO EXTERIOR Y TURISMO	Alta	PRODUCTOR	Acumulado Anual	PROGRAMADO	0,00	0,00	6,00	0,00	6,00	0,00	0,00	12,00	100,00
AO10008500295			AUTORIZACIÓN DE INICIO DE OPERACIONES	DIRECCION REGIONAL DE ENERGIA, MINAS E HIDRO CARBURO	Muy Alta	RESOLUCION	Acumulado Anual	PROGRAMADO	0,00	0,00	0,00	0,00	1,00	0,00	0,00	1,00	100,00
AO10008500296			OTORGAR TITULO DE CONCESIÓN MINERA	DIRECCION REGIONAL DE ENERGIA, MINAS E HIDRO CARBURO	Muy Alta	RESOLUCION	Acumulado Anual	PROGRAMADO	0,00	1,00	1,00	1,00	1,00	1,00	5,00	100,00	
AO10008500297			OPINION TECNICA FAVORABLE COME	DIRECCION REGIONAL DE ENERGIA, MINAS E HIDRO CARBURO	Muy Alta	INFORME	Acumulado Anual	PROGRAMADO	0,00	0,00	1,00	0,00	0,00	0,00	2,00	100,00	
AO10008500298			CAPACITACIONES DE CARACTER INFORMATIVO PARA EL SECTOR MINERO ENERGETICO	DIRECCION REGIONAL DE ENERGIA, MINAS E HIDRO CARBURO	Muy Alta	CAPACITACION	Acumulado Anual	PROGRAMADO	0,00	1,00	1,00	1,00	1,00	1,00	5,00	100,00	
AO10008500300			TALLER PARTICIPATIVO CIUDADANO EN PROYECTOS DE INVERSION MINERO ENERGETICO	DIRECCION REGIONAL DE ENERGIA, MINAS E HIDRO CARBURO	Muy Alta	TALLER	Acumulado Anual	PROGRAMADO	0,00	0,00	1,00	0,00	0,00	0,00	2,00	100,00	
AO10008500392			ARTICULACIÓN, DESARROLLO Y ACCESO A MERCADOS DE EMPRENDEMIENTOS MPES Y COOPERATIVAS PARA DINAMIZAR LA OFERTA PRODUCTIVA	DIRECCION REGIONAL DE LA PRODUCCION	Alta	FERIA	Acumulado Anual	PROGRAMADO	0,00	0,00	0,00	0,00	0,00	0,00	0,00	S.P.	
AO10008500397			PROMOCIÓN DE LA ACTIVIDAD ARTESANAL EN EL DEPARTAMENTO DE PASCO	DIRECCION REGIONAL DE COMERCIO EXTERIOR Y TURISMO	Alta	EVENTOS	Acumulado Anual	PROGRAMADO	0,00	0,00	3,00	0,00	0,00	1,00	4,00	100,00	
AO10008500308			FORMALIZACIÓN DE LA ACTIVIDAD ARTESANAL EN EL DEPARTAMENTO DE PASCO	DIRECCION REGIONAL DE COMERCIO EXTERIOR Y TURISMO	Muy Alta	REGISTRO	Acumulado Anual	PROGRAMADO	5,00	10,00	15,00	15,00	15,00	15,00	75,00	98,67	
AO10008500309			FORTALECIMIENTO DE CAPACIDADES DE LOS ARTESANOS DEL DEPARTAMENTO DE PASCO	DIRECCION REGIONAL DE COMERCIO EXTERIOR Y TURISMO	Muy Alta	EVENTOS	Acumulado Anual	PROGRAMADO	0,00	0,00	0,00	1,00	1,00	0,00	2,00	100,00	
AO10008500310			FORTALECIMIENTO DE CAPACIDADES A LOS PRODUCTORES DEL DEPARTAMENTO DE PASCO PARA IMPULSAR LA CULTURA EXPORTADORA	DIRECCION REGIONAL DE COMERCIO EXTERIOR Y TURISMO	Muy Alta	EVENTOS	Acumulado Anual	PROGRAMADO	0,00	0,00	1,00	1,00	1,00	1,00	4,00	100,00	
AO10008500301			REGRESO DE DATOS DE SOLICITUDES DE PETITORIO MINEROS EN EL SIREMCAI	DIRECCION REGIONAL DE ENERGIA, MINAS E HIDRO CARBURO	Muy Alta	SOLICITUD	Acumulado Anual	PROGRAMADO	0,00	2,00	2,00	2,00	2,00	2,00	10,00	100,00	
AO10008500302			SUPERVISIÓN, PLANES Y POLÍTICAS EN MATERIA PESQUERA ACUÍCOLA INDUSTRIA Y MPES	DIRECCION REGIONAL DE LA PRODUCCION	Alta	DOCUMENTO	Acumulado Anual	PROGRAMADO	1,00	1,00	1,00	3,00	3,00	2,00	11,00	45,45	
AO10008500303			ASISTENCIA TÉCNICA A EMPRESAS DE LA INDUSTRIA MANUFACTURERA SOBRE ACCESO A NUEVAS MERCADES Y ACERCAMIENTO AL SISTEMA FINANCIERO	DIRECCION REGIONAL DE LA PRODUCCION	Alta	INFORME	Acumulado Anual	PROGRAMADO	0,00	1,00	1,00	1,00	1,00	1,00	2,00	100,00	

REPORTE SEGUIMIENTO POI

CODIGO	TIPO / DE OEI	OBJETIVO ESTRATEGICO / ACCION ESTRATEGICA / ACTIVIDAD OPERATIVA	CENTRO DE COSTO	NIVEL DE PRIORIDAD	UNIDAD MEDIDA	TIPO DE AGREGACION	PROG./ EJE.	Ene	Feb	Mar	Abr	May	Jun	AVANCE ACUMULADO	AVANCE % ACUMULADO
A010008500389	PROMOCION Y FORTALECIMIENTO DE CAPACIDADES PARA EL DESARROLLO DE LAS MPES	DIRECCION REGIONAL DE LA PRODUCCION	Alta	TALLER	Acumulado Anual	PROGRAMADO	0.00	0.00	1.00	0.00	0.00	1.00	0.00	2.00	100.00
A010008500390	FORTALECIMIENTO DE CAPACIDADES A EMPRESAS INDUSTRIALES Y AGROINDUSTRIALES	DIRECCION REGIONAL DE LA PRODUCCION	Alta	TALLER	Acumulado Anual	PROGRAMADO	0.00	0.00	1.00	0.00	0.00	1.00	0.00	2.00	100.00
A010008500391	PROMOCION Y FOMENTO DE LA ACTIVIDAD INDUSTRIAL Y AGROINDUSTRIAL	DIRECCION REGIONAL DE LA PRODUCCION	Alta	FERRIA	Acumulado Anual	PROGRAMADO	0.00	0.00	1.00	0.00	0.00	1.00	0.00	1.00	100.00
EJECUCION FISICA POR AEL04.05: 87.13															

I INFRAESTRUCTURA ENERGETICA EFICIENTE PARA LA POBLACION															
CODIGO	TIPO / DE OEI	OBJETIVO ESTRATEGICO / ACCION ESTRATEGICA / ACTIVIDAD OPERATIVA	CENTRO DE COSTO	NIVEL DE PRIORIDAD	UNIDAD MEDIDA	TIPO DE AGREGACION	PROG./ EJE.	Ene	Feb	Mar	Abr	May	Jun	AVANCE ACUMULADO	AVANCE % ACUMULADO
A010008500446	ETAPA: PLAN PARA LA CONTRIBUCION AL CIERRE DE BRECHAS EN ELECTRIFICACION RURAL, MEDIANTE LA IMPLEMENTACION DEL APLICATIVO INFORMATICO DGER - ELECTRIFICACION RURAL EN LA PROVINCIA DE PASCO, PARA LA SUB GERENCIA DE PROMOCION Y GESTION DE INVERSIONES PRIVADAS-2025	SUB GERENCIA DE PROMOCION Y GESTION DE INVERSIONES PRIVADAS	Alta	INFORME	Acumulado Anual	PROGRAMADO	0.00	0.00	0.00	0.00	0.00	3.00	3.00	6.00	66.67
EJECUCION FISICA POR AEL04.06: 66.67															

I FORTALECER LA CAPACIDAD DE PREVENCIÓN DE RIESGO Y VULNERABILIDAD DEL DPTO DE PASCO															
I FORTALECIMIENTO DE CAPACIDADES PERMANENTE DE LA CULTURA DE PREVENCIÓN DE RIESGOS Y DESASTRES EN EL DPTO DE PASCO															
CODIGO	TIPO / DE OEI	OBJETIVO ESTRATEGICO / ACCION ESTRATEGICA / ACTIVIDAD OPERATIVA	CENTRO DE COSTO	NIVEL DE PRIORIDAD	UNIDAD MEDIDA	TIPO DE AGREGACION	PROG./ EJE.	Ene	Feb	Mar	Abr	May	Jun	AVANCE ACUMULADO	AVANCE % ACUMULADO
A010008500117	DESARROLLO DE CAMPAÑAS COMUNICACIONALES PARA LA GESTION DEL RIESGO DE DESASTRES	OFICINA REGIONAL DE GESTION DE RIESGO Y SEGURIDAD CIUDADANA	Muy Alta	INFORME	Acumulado Anual	PROGRAMADO	0.00	1.00	0.00	0.00	1.00	1.00	0.00	3.00	100.00
A010008500118	ORGANIZACION Y ENTRENAMIENTO DE COMUNIDADES EN HABILIDADES FRENTE AL RIESGO DE DESASTRES	OFICINA REGIONAL DE GESTION DE RIESGO Y SEGURIDAD CIUDADANA	Muy Alta	INFORME	Acumulado Anual	PROGRAMADO	0.00	1.00	0.00	1.00	3.00	2.00	2.00	9.00	100.00
A010008500334	FORMACION Y CAPACITACION EN MATERIA DE GESTION DE RIESGO DE DESASTRES Y ADAPTACION AL CAMBIO CLIMATICO	OFICINA REGIONAL DE GESTION DE RIESGO Y SEGURIDAD CIUDADANA	Muy Alta	CAPTACION	Acumulado Anual	PROGRAMADO	0.00	1.00	1.00	1.00	1.00	1.00	1.00	5.00	100.00
A010008500011	SENSIBILIZACION ANTE EMERGENCIAS	CENTRO DE OPERACIONES DE EMERGENCIA REGIONAL	Muy Alta	USUARIO SENSIBILIZADO	Acumulado Anual	PROGRAMADO	0.00	200.00	220.00	500.00	300.00	300.00	250.00	1470.00	99.32
A010008500331	ASISTENCIA ATENCION A LOS JEFS DE DEFENSA CIVIL DE LOS 29 DISTRITOS	CENTRO DE OPERACIONES DE EMERGENCIA REGIONAL	Muy Alta	ASISTENCIA TECNICA	Acumulado Anual	PROGRAMADO	0.00	6.00	5.00	4.00	4.00	9.00	5.00	29.00	96.55
EJECUCION FISICA POR AEL05.01: 99.17															

I PLAN DE PREVENCIÓN Y REDUCCIÓN DE RIESGOS DE DESASTRES IMPLEMENTADO A NIVEL DE TERRITORIO															
CODIGO	TIPO / DE OEI	OBJETIVO ESTRATEGICO / ACCION ESTRATEGICA / ACTIVIDAD OPERATIVA	CENTRO DE COSTO	NIVEL DE PRIORIDAD	UNIDAD MEDIDA	TIPO DE AGREGACION	PROG./ EJE.	Ene	Feb	Mar	Abr	May	Jun	AVANCE ACUMULADO	AVANCE % ACUMULADO
A010008500103	DESARROLLO DE ESTUDIOS PARA ESTABLECER EL RIESGO A NIVEL TERRITORIAL	OFICINA REGIONAL DE GESTION DE RIESGO Y SEGURIDAD CIUDADANA	Muy Alta	INFORME	Acumulado Anual	PROGRAMADO	0.00	0.00	1.00	0.00	0.00	0.00	0.00	1.00	100.00
EJECUCION FISICA POR AEL05.02: 100.00															

I CAPACIDAD DE PREPARACION Y RESPUESTA PARA EMERGENCIAS Y DESASTRES PARA LA POBLACION Y SUS MEDIOS DE VIDA															
CODIGO	TIPO / DE OEI	OBJETIVO ESTRATEGICO / ACCION ESTRATEGICA / ACTIVIDAD OPERATIVA	CENTRO DE COSTO	NIVEL DE PRIORIDAD	UNIDAD MEDIDA	TIPO DE AGREGACION	PROG./ EJE.	Ene	Feb	Mar	Abr	May	Jun	AVANCE ACUMULADO	AVANCE % ACUMULADO
A010008500532	IMPLEMENTACION DE BRIGADAS PARA LA ATENCION FRENTE A EMERGENCIAS Y DESASTRES	OFICINA REGIONAL DE GESTION DE RIESGO Y SEGURIDAD CIUDADANA	Muy Alta	INFORME	Acumulado Anual	PROGRAMADO	2.00	2.00	2.00	2.00	2.00	2.00	2.00	12.00	100.00
A010008500533	ADMINISTRACION Y ALMACENAMIENTO DE KITS PARA LA ASISTENCIA FRENTE A EMERGENCIAS Y DESASTRES	OFICINA REGIONAL DE GESTION DE RIESGO Y SEGURIDAD CIUDADANA	Muy Alta	INFORME	Acumulado Anual	PROGRAMADO	0.00	0.00	0.00	0.00	0.00	0.00	0.00	1.00	100.00
A010008500540	DESARROLLO DE LOS CENTROS Y ESPACIOS DE MONITOREO DE EMERGENCIA Y DESASTRES	CENTRO DE OPERACIONES DE EMERGENCIA REGIONAL	Muy Alta	REPORTE	Acumulado Anual	PROGRAMADO	40.00	60.00	23.00	55.00	40.00	40.00	45.00	283.00	98.10
EJECUCION FISICA POR AEL05.03: 99.37															

I MEJORAR LA CONECTIVIDAD EN EL DEPARTAMENTO DE PASCO															
I REDES VIALES MEJORADAS PARA LA POBLACION															
CODIGO	TIPO / DE OEI	OBJETIVO ESTRATEGICO / ACCION ESTRATEGICA / ACTIVIDAD OPERATIVA	CENTRO DE COSTO	NIVEL DE PRIORIDAD	UNIDAD MEDIDA	TIPO DE AGREGACION	PROG./ EJE.	Ene	Feb	Mar	Abr	May	Jun	AVANCE ACUMULADO	AVANCE % ACUMULADO
A010008500340	CONSTRUCCION DEL MODERNO TERMINAL TERRESTRE INTERPROVINCIAL DE LA CIUDAD DE CERRO DE PASCO, PROVINCIA DE PASCO - PASCO	SUB GERENCIA DE SUPERVISION DE OBRAS	Muy Alta	DOCUMENTO	Acumulado Anual	PROGRAMADO	1.00	1.00	1.00	1.00	1.00	1.00	1.00	6.00	100.00
A010008500373	MEJORAMIENTO DEL CIRCUITO VIAL DE CHONTABAMBA - DISTRITO DE CHONTABAMBA - OVA/PANPA - PASCO	SUB GERENCIA DE SUPERVISION DE OBRAS	Muy Alta	DOCUMENTO	Acumulado Anual	PROGRAMADO	0.00	0.00	0.00	0.00	1.00	1.00	1.00	2.00	100.00
A010008500436	MEJORAMIENTO DEL CAMINO VECINAL TRAMOS: MALORTINI - WILLE NAZARET (EPAJALE A RUTA B), DISTRITO DE PUERTO BEAUREZ - PROVINCIA DE OVA/PANPA, DEPARTAMENTO DE PASCO	SUB GERENCIA DE SUPERVISION DE OBRAS	Muy Alta	DOCUMENTO	Acumulado Anual	PROGRAMADO	0.00	0.00	1.00	1.00	1.00	1.00	0.00	3.00	100.00
A010008500437	MEJORAMIENTO DE LA CARRETERA NNAKACA - HUACHON, PROVINCIA PASCO - REGION PASCO	SUB GERENCIA DE SUPERVISION DE OBRAS	Muy Alta	DOCUMENTO	Acumulado Anual	PROGRAMADO	0.00	0.00	1.00	1.00	1.00	0.00	0.00	2.00	100.00
A010008500438	MEJORAMIENTO DE LA CARRETERA DEPARTAMENTAL: EMP. PE - 18 (OV. LUCASVALLEJO - CAC. MAJATA - POCCO - UCHUMBARCA - GORINA ALTA - HUANCURU - YUPAC HUANKA - CAC. CHONTABAMBA - CERRO DE PASCO - EMP. PE 3N - (OV. CERRO DE PASCO), PROVINCIAS DANIEL CARBON Y PASCO	SUB GERENCIA DE SUPERVISION DE OBRAS	Muy Alta	DOCUMENTO	Acumulado Anual	PROGRAMADO	0.00	0.00	1.00	1.00	1.00	1.00	1.00	4.00	100.00
EJECUCION FISICA POR AEL04.01: 100.00															

II MEJORAR LA GESTION PARA EL APROVECHAMIENTO SOSTENIBLE DE LOS RECURSOS NATURALES DE PASCO															
EJECUCION FISICA POR AEL04.01: 100.00															

REPORTE SEGUIMIENTO POI

II FORTALECIMIENTO DE CAPACIDADES PERMANENTE PARA LA CONSERVACION DE RECURSOS NATURALES

CÓDIGO	TIPO / DE OEI	OBJETIVO ESTRATEGICO / ACCION ESTRATEGICA / ACTIVIDAD OPERATIVA	CENTRO DE COSTO	NIVEL DE PRIORIDAD	UNIDAD MEDIDA	TIPO DE AGREGACION	PROG. / EJE	FISICO						AVANCE ACUMULADO	AVANCE % ACUMULADO	
								Ene	Feb	Mar	Abr	May	Jun			
AO10008500183		IMPLEMENTACION DEL PROCESO DE ZONIFICACION ECOLOGICA, ECONOMICA Y FORESTAL	SUB GERENCIA DE RECURSOS NATURALES Y GESTION AMBIENTAL	Muy Alta	ESTUDIO	Acumulado Anual	PROGRAMADO	0.00	1.00	1.00	1.00	1.00	1.00	0.00	4.00	100.00
AO10008500254		GESTION Y SEGUIMIENTO DEL CUMPLIMIENTO DE LA IMPLEMENTACION DEL PLAN CHIMUAYCOCHA 2002-2026	SUB GERENCIA DE RECURSOS NATURALES Y GESTION AMBIENTAL	Alta	INFORME	Acumulado Anual	PROGRAMADO	0.00	1.00	1.00	1.00	1.00	1.00	1.00	5.00	100.00
AO10008500257		GESTION, IMPLEMENTACION Y FORTALECIMIENTO DE LOS RECURSOS HIDRICOS DE LAS CUENCAS HUALLAGA Y MANTARO	SUB GERENCIA DE RECURSOS NATURALES Y GESTION AMBIENTAL	Alta	DIAGNOSTICO	Acumulado Anual	PROGRAMADO	0.00	0.00	1.00	0.00	0.00	0.00	1.00	2.00	100.00
AO10008500266		PROPUESTA DE CREACION Y/O CATEGORIZACION DE AREAS NATURALES PROTEGIDAS	SUB GERENCIA DE RECURSOS NATURALES Y GESTION AMBIENTAL	Alta	INFORME	Acumulado Anual	PROGRAMADO	0.00	0.00	0.00	0.00	0.00	0.00	1.00	1.00	100.00
AO10008500404		GESTION E IMPLEMENTACION DE CALIDAD AMBIENTAL DE REGION DE PASCO	SUB GERENCIA DE RECURSOS NATURALES Y GESTION AMBIENTAL	Alta	DOCUMENTO	Acumulado Anual	PROGRAMADO	0.00	0.00	0.00	0.00	0.00	0.00	0.00	0.00	S.P.
AO10008500406		EDUCACION Y CALIDAD AMBIENTAL	SUB GERENCIA DE RECURSOS NATURALES Y GESTION AMBIENTAL	Alta	DOCUMENTO	Acumulado Anual	PROGRAMADO	0.00	0.00	0.00	2.00	0.00	0.00	0.00	2.00	100.00
AO10008500465		FORTALECIMIENTO Y CUMPLIMIENTO DEL CALENDARIO AMBIENTAL	GERENCIA REGIONAL D RECURSOS NATURALES Y GESTION DEL MEDIO AMBIENTE	Muy Alta	DOCUMENTO	Acumulado Anual	PROGRAMADO	0.00	0.00	1.00	1.00	1.00	1.00	1.00	4.00	100.00
AO10008500466		ACTUALIZACION E IMPLEMENTACION DE LA ESTRATEGIA REGIONAL DE CAMBIO CLIMATICO	GERENCIA REGIONAL D RECURSOS NATURALES Y GESTION DEL MEDIO AMBIENTE	Muy Alta	DOCUMENTO	Acumulado Anual	PROGRAMADO	0.00	0.00	3.00	0.00	0.00	1.00	1.00	5.00	100.00
AO10008500467		IMPLEMENTACION DEL SISTEMA REGIONAL DE GESTION AMBIENTAL Y OPERATIVIZACION DE LA COMISION AMBIENTAL REGIONAL	GERENCIA REGIONAL D RECURSOS NATURALES Y GESTION DEL MEDIO AMBIENTE	Muy Alta	DOCUMENTO	Acumulado Anual	PROGRAMADO	0.00	0.00	1.00	2.00	3.00	3.00	3.00	7.00	100.00

AEI.07.02 II CUMPLIMIENTO DE LAS NORMAS AMBIENTALES (PLANIEFA) POR LAS INSTITUCIONES

CÓDIGO	TIPO / DE OEI	OBJETIVO ESTRATEGICO / ACCION ESTRATEGICA / ACTIVIDAD OPERATIVA	CENTRO DE COSTO	NIVEL DE PRIORIDAD	UNIDAD MEDIDA	TIPO DE AGREGACION	PROG. / EJE	FISICO						AVANCE ACUMULADO	AVANCE % ACUMULADO	
								Ene	Feb	Mar	Abr	May	Jun			
AO10008500371		CUMPLIMIENTO DEL PLAN ANUAL DE EVALUACION Y FISCALIZACION AMBIENTAL (PLANIEFA)	GERENCIA REGIONAL D RECURSOS NATURALES Y GESTION DEL MEDIO AMBIENTE	Muy Alta	DOCUMENTO	Acumulado Anual	PROGRAMADO	0.00	0.00	1.00	0.00	0.00	0.00	0.00	1.00	100.00
AO10008500235		IMPLEMENTACION DEL PROCESO DE CERTIFICACION AMBIENTAL CATEGORIA 1 - SECTOR TRANSPORTE Y COMUNICACIONES Y SECTOR VIVIENDA CONSTRUCCION Y SANEAMIENTO	SUB GERENCIA DE RECURSOS NATURALES Y GESTION AMBIENTAL	Alta	INFORME	Acumulado Anual	PROGRAMADO	1.00	1.00	1.00	1.00	1.00	1.00	1.00	6.00	100.00
AO10008500393		IMPLEMENTACION DE LOS INSTRUMENTOS DE GESTION AMBIENTAL (IGAT) EN EL DESARROLLO DE LA ACTIVIDAD AGROPECUARIA	DIRECCION REGIONAL DE LA PRODUCCION	Alta	ASISTENCIA TECNICA	Acumulado Anual	PROGRAMADO	0.00	1.00	1.00	1.00	1.00	1.00	1.00	5.00	100.00
AO10008500394		SUPERVISION Y FISCALIZACION Y SANCCION A INFRAESTRUCTURAS PESQUERAS AGRICOLAS EN EL DESARROLLO DE LAS ACTIVIDADES	DIRECCION REGIONAL DE LA PRODUCCION	Muy Alta	SUPERVISION	Acumulado Anual	PROGRAMADO	0.00	1.00	1.00	1.00	1.00	1.00	1.00	2.00	40.00
AO10008500460		FISCALIZACION AMBIENTAL A PRESTADORES DE SERVICIOS TURISTICOS	DIRECCION REGIONAL DE COMERCIO EXTERIOR Y TURISMO	Muy Alta	INFORME TECNICO	Acumulado Anual	PROGRAMADO	0.00	0.00	2.00	3.00	3.00	3.00	3.00	11.00	81.82
AO10008500471		IMPLEMENTACION DEL PROCESO DE CERTIFICACION AMBIENTAL CATEGORIA 1	SUB GERENCIA DE RECURSOS NATURALES Y GESTION AMBIENTAL	Muy Alta	DOCUMENTO	Acumulado Anual	PROGRAMADO	10.00	10.00	10.00	10.00	10.00	10.00	10.00	60.00	10.00
AO10008500472		SUPERVISAR EN EL SECTOR MINERO EL CUMPLIMIENTO DEL PLAN ANUAL DE FISCALIZACION AMBIENTAL (PLANIEFA)	DIRECCION REGIONAL DE ENERGIA, MINAS E HIDRO CARBURO	Muy Alta	INFORME	Acumulado Anual	PROGRAMADO	0.00	2.00	3.00	3.00	3.00	3.00	3.00	14.00	100.00

AEI.07.03 II ECOSISTEMAS DEGRADADOS RECUPERADOS Y CONSERVADOS EN EL DEPARTAMENTO

CÓDIGO	TIPO / DE OEI	OBJETIVO ESTRATEGICO / ACCION ESTRATEGICA / ACTIVIDAD OPERATIVA	CENTRO DE COSTO	NIVEL DE PRIORIDAD	UNIDAD MEDIDA	TIPO DE AGREGACION	PROG. / EJE	FISICO						AVANCE ACUMULADO	AVANCE % ACUMULADO	
								Ene	Feb	Mar	Abr	May	Jun			
AO10008500064		PARTICIPAR EN MONITOREOS AMBIENTALES (COMUNIDADES DE LA EMPRESA GOBIERNOS LOCALES Y GOBIERNOS REGIONALES)	DIRECCION REGIONAL DE ENERGIA, MINAS E HIDRO CARBURO	Muy Alta	PARTICIPACION	Acumulado Anual	PROGRAMADO	0.00	0.00	1.00	0.00	0.00	0.00	0.00	1.00	100.00
AO10008500066		REPORTE TRIMESTRAL DE ACTIVIDADES DE SUPERVISOR Y ORGANISMO DE EVALUACION Y FISCALIZACION AMBIENTAL (OEA) PLAN ANUAL DE EVALUACION Y FISCALIZACION (PLAN EFA)	DIRECCION REGIONAL DE ENERGIA, MINAS E HIDRO CARBURO	Muy Alta	INFORME	Acumulado Anual	PROGRAMADO	0.00	1.00	1.00	1.00	1.00	1.00	1.00	5.00	80.00
AO10008500072		EVALUACION DE INSTRUMENTOS DE GESTION AMBIENTAL, ESTUDIO DE IMPACTO AMBIENTAL SEAN DE TALLADO (EIAS) (DECLARACION DE IMPACTO AMBIENTAL (DIA) PLAN DE CIERRE DE MINA (PCIA) INFORME TECNICO SUSTENTARIO (ITS) PLAN	DIRECCION REGIONAL DE ENERGIA, MINAS E HIDRO CARBURO	Muy Alta	EVALUACION	Acumulado Anual	PROGRAMADO	0.00	2.00	2.00	1.00	2.00	2.00	2.00	9.00	100.00
AO10008500303		SENSIBILIZAR POR EL DIA MUNDIAL DEL AHORRO DE ENERGIA	DIRECCION REGIONAL DE ENERGIA, MINAS E HIDRO CARBURO	Muy Alta	EVENTOS	Acumulado Anual	PROGRAMADO	0.00	0.00	2.00	0.00	0.00	0.00	0.00	3.00	100.00
AO10008500304		INTERVENIR EN EL SECTOR MINERO, EL CUMPLIMIENTO DEL PLAN ANUAL EN SEGURIDAD Y SALUD OCCUPACIONAL (PLANISSO)	DIRECCION REGIONAL DE ENERGIA, MINAS E HIDRO CARBURO	Muy Alta	INFORME	Acumulado Anual	PROGRAMADO	0.00	2.00	3.00	3.00	3.00	3.00	3.00	14.00	100.00
AO10008500305		MONITOREO Y EVALUACION DEL REFORESTACION CON FINES DE PROTECCION DE SUELOS EN LA PROVINCIA DE PASCO, REGION PASCO	GERENCIA REGIONAL D RECURSOS NATURALES Y GESTION DEL MEDIO AMBIENTE	Muy Alta	DOCUMENTO	Acumulado Anual	PROGRAMADO	0.00	1.00	1.00	0.00	0.00	0.00	0.00	2.00	100.00



REPORTE SEGUIMIENTO POI

CODIGO	TIPO / DE OEI	OBJETIVO ESTRATEGICO / ACCION ESTRATEGICA / ACTIVIDAD OPERATIVA	CENTRO DE COSTO	NIVEL DE PRIORIDAD	UNIDAD MEDIDA	TIPO DE AGREGACION	DOCUMENTO	Acumulado Anual	EJECUCION FISICA POR AEL 07.03:												AVANCE ACUMULADO	AVANCE % ACUMULADO					
									Prog./Eje.	Ene	Feb	Mar	Abr	May	Jun	Jul	Ago	Sep	Oct	Nov			Dic				
AEL 07.04 II SERVICIOS ADECUADOS PARA EL CONTROL AMBIENTAL																											
AO1000850047-4	II	MONITOREO DEL MANEJO DE RESIDUOS SÓLIDOS EN LA REGIÓN PASCO	GERENCIA REGIONAL D RECURSOS NATURALES Y GESTION AMBIENTAL	Muy Alta	DOCUMENTO	Acumulado Anual		0.00	0.00	0.00	0.00	0.00	0.00	0.00	0.00	0.00	0.00	0.00	0.00	0.00	0.00	0.00	0.00	0.00	0.00		
AO1000850047-9	II	CONSERVACIÓN Y PROTECCIÓN DE LA LAGUNA DE PATARCOCHA	GERENCIA REGIONAL D RECURSOS NATURALES Y GESTION DEL MEDIO AMBIENTE	Muy Alta	DOCUMENTO	Acumulado Anual		0.00	0.00	0.00	0.00	0.00	0.00	0.00	0.00	0.00	0.00	0.00	0.00	0.00	0.00	0.00	0.00	0.00	0.00	0.00	
OEI 08 II PROMOVER EL DESARROLLO URBANO TERRITORIAL ORDENADO Y SOSTENIBLE EN EL DEPARTAMENTO																											
OEI 08.01 II ORDENAMIENTO TERRITORIAL ADECUADO EN EL DEPARTAMENTO																											
FISICO																											
AO1000850021-1	II	SANEAMIENTO DE LIMITES TERRITORIALES	SUB GERENCIA DE PLANIFICACION ESTRATEGICA Y DEMARACION TERRITORIAL	Muy Alta	ACTA	Acumulado Anual		0.00	0.00	0.00	0.00	0.00	0.00	0.00	0.00	0.00	0.00	0.00	0.00	0.00	0.00	0.00	0.00	0.00	0.00	0.00	
AO1000850022-3	II	CATEGORIZACION DE CENTROS POBLADOS	SUB GERENCIA DE PLANIFICACION ESTRATEGICA Y DEMARACION TERRITORIAL	Muy Alta	EXPEDIENTE	Acumulado Anual		0.00	0.00	0.00	0.00	0.00	0.00	0.00	0.00	0.00	0.00	0.00	0.00	0.00	0.00	0.00	0.00	0.00	0.00	0.00	
OEI 09 II FORTALECER LA GESTION INSTITUCIONAL HACIA UN GOBIERNO DIGITAL EN EL DEPARTAMENTO PASCO																											
OEI 09.01 II ESPACIOS Y MECANISMOS DE PARTICIPACION CIUDADANA FORTALECIDOS EN EL GOBIERNO REGIONAL																											
FISICO																											
AO1000850034-4	II	AUDIENCIAS PUBLICAS REGIONALES	SUB GERENCIA DE PLANIFICACION ESTRATEGICA Y DEMARACION TERRITORIAL	Muy Alta	AUDIENCIAS REALIZADAS	Acumulado Anual		0.00	0.00	0.00	0.00	0.00	0.00	0.00	0.00	0.00	0.00	0.00	0.00	0.00	0.00	0.00	0.00	0.00	0.00	0.00	
AO1000850036-4	II	PROCESO DE PRESUPUESTO PARTICIPATIVO REGIONAL	SUB GERENCIA DE PLANIFICACION ESTRATEGICA Y DEMARACION TERRITORIAL	Muy Alta	TALLER	Acumulado Anual		0.00	0.00	0.00	0.00	0.00	0.00	0.00	0.00	0.00	0.00	0.00	0.00	0.00	0.00	0.00	0.00	0.00	0.00	0.00	
AEL 09.02 II PROGRAMAS DE FORTALECIMIENTO PERMANENTE AL PERSONAL DEL GOBIERNO REGIONAL																											
FISICO																											
AO1000850043-3	II	GESTION DE RENDIMIENTO	DIRECCION DE RECURSOS HUMANOS	Muy Alta	CAPACITACION	Acumulado Anual		0.00	0.00	0.00	0.00	0.00	0.00	0.00	0.00	0.00	0.00	0.00	0.00	0.00	0.00	0.00	0.00	0.00	0.00	0.00	
AEL 09.03 II GESTION DE LA INVERSION PUBLICA EFICIENTE EN BENEFICIO DE LOS CIUDADANOS DEL DEPARTAMENTO DE PASCO																											
FISICO																											
AO1000850019-9	II	CARTERA DE PROYECTOS DE INVERSION PMI	SUB GERENCIA MULTIANUAL DE INVERSIONES	Muy Alta	PROGRAMA	Acumulado Anual		0.00	0.00	0.00	0.00	0.00	0.00	0.00	0.00	0.00	0.00	0.00	0.00	0.00	0.00	0.00	0.00	0.00	0.00	0.00	
AO1000850011-1	II	SEGUIMIENTO Y MONITOREO DE LAS METAS DE PRODUCTO E INDICADORES DE LA PROGRAMACION	SUB GERENCIA MULTIANUAL DE INVERSIONES	Muy Alta	INFORME	Acumulado Anual		80.00	200.00	105.00	100.00	90.00	90.00	90.00	90.00	90.00	90.00	90.00	90.00	90.00	90.00	90.00	90.00	90.00	90.00	90.00	90.00
AO1000850030-4	II	LABORACION Y ENULACION DE EXPEDIENTES TECNICOS	SUB GERENCIA DE ESTUDIOS	Muy Alta	EXPEDIENTE TECNICO	Acumulado Anual		0.00	2.00	3.00	2.00	1.00	1.00	1.00	1.00	1.00	1.00	1.00	1.00	1.00	1.00	1.00	1.00	1.00	1.00	1.00	
AO1000850047-7	II	DIAGNOSTICO, ANALISIS Y EVALUACION DE LOS ESTUDIOS DE PRE INVERSION DE COMPETENCIA REGIONAL	SUB GERENCIA DE ESTUDIOS DE PRE INVERSION (UPI)	Medio	INFORME	Acumulado Anual		0.00	1.00	1.00	1.00	1.00	1.00	1.00	1.00	1.00	1.00	1.00	1.00	1.00	1.00	1.00	1.00	1.00	1.00	1.00	
AO1000850032-8	II	MONITOREO DE EJECUCION DE OBRAS POR ADMINISTRACION DIRECTA	SUB GERENCIA DE OBRAS Y EQUIPO MECANICO	Muy Alta	DOCUMENTO TECNICO	Acumulado Anual		0.00	0.00	0.00	0.00	0.00	0.00	0.00	0.00	0.00	0.00	0.00	0.00	0.00	0.00	0.00	0.00	0.00	0.00	0.00	
AO1000850032-9	II	OPERATIVIDAD Y FUNCIONAMIENTO DEL EQUIPO MECANICO DE LA SUB GERENCIA DE OBRAS Y EQUIPO MECANICO	SUB GERENCIA DE OBRAS Y EQUIPO MECANICO	Muy Alta	INFORME	Acumulado Anual		0.00	0.00	0.00	0.00	0.00	0.00	0.00	0.00	0.00	0.00	0.00	0.00	0.00	0.00	0.00	0.00	0.00	0.00	0.00	
AO1000850025-5	II	MEJORAMIENTO DE LA PRODUCCION Y PRODUCTIVIDAD DE LA LECHE EN LA ASOCIACION AGRONOMICOS NINACACA, DISTRITO NINACACA, PROVINCIA PASCO, REGION PASCO	SUB GERENCIA DE DESARROLLO SECTORIAL ECONOMICO	Muy Alta	PLAN DE NEGOCIO	Acumulado Anual		1.00	0.00	0.00	0.00	0.00	0.00	0.00	0.00	0.00	0.00	0.00	0.00	0.00	0.00	0.00	0.00	0.00	0.00	0.00	
AO1000850026-6	II	MEJORAMIENTO DE LA PRODUCCION DEL CULTIVO DE CACAJO DE LA ASOCIACION DE MUJERES EN DESARROLLO AGROPECUARIO ECOTURISMO Y AGROPECUA DE SANTA TERESA Y CASHAJO EN EL DISTRITO DE PALAZU, PROVINCIA DE CUSAMARCA, REGION PASCO	SUB GERENCIA DE DESARROLLO SECTORIAL ECONOMICO	Muy Alta	PLAN DE NEGOCIO	Acumulado Anual		1.00	0.00	0.00	0.00	0.00	0.00	0.00	0.00	0.00	0.00	0.00	0.00	0.00	0.00	0.00	0.00	0.00	0.00	0.00	
AO1000850027-7	II	MEJORAMIENTO Y AMPLIACION DE LA PRODUCCION DE CARNE DE PACO DE LA ASOCIACION DE MUJERES EN DESARROLLO AGROPECUARIO ACUCOLA Y FORESTAL ATANAMSA EN UNIDAD YANESHA APPROAMAF EN EL DISTRITO DE PALAZU, PROVINCIA DE CUSAMARCA, REGION PASCO	SUB GERENCIA DE DESARROLLO SECTORIAL ECONOMICO	Muy Alta	PLAN DE NEGOCIO	Acumulado Anual		1.00	0.00	0.00	0.00	0.00	0.00	0.00	0.00	0.00	0.00	0.00	0.00	0.00	0.00	0.00	0.00	0.00	0.00	0.00	
AO1000850028-8	II	IMPLEMENTACION DE LA COMPETITIVIDAD NATIVA A LA COMPETITIVIDAD	SUB GERENCIA DE DESARROLLO SECTORIAL ECONOMICO	Muy Alta	INFORME	Acumulado Anual		0.00	1.00	1.00	1.00	1.00	1.00	1.00	1.00	1.00	1.00	1.00	1.00	1.00	1.00	1.00	1.00	1.00	1.00	1.00	

REPORTE SEGUIMIENTO POI

Identificador	Descripción del Proyecto	Impacto	Informe Técnico	Acumulado Anual	Programado Ejecutado	0.00	0.00	0.00	0.00	0.00	0.00	S.P.
A010008500530	LIMPIEZA DE DERRUMBES EN ZONAS CRÍTICAS Y CUJETAS EN EL TRAMO VIAL YANAHUANCA-CHIRIPA, DISTRITO DE YANAHUANCA, PROVINCIA DE DANIEL ALCEDES CARRIÓN, DEPARTAMENTO DE PASCO	Muy Alta	INFORME TÉCNICO	Acumulado Anual	PROGRAMADO EJECUTADO	0.00	0.00	0.00	0.00	0.00	0.00	S.P.
A010008500517	MEJORAMIENTO DE LA PRODUCCIÓN Y COMERCIALIZACIÓN DE LA CARNE CUY ECOLÓGICA EN LA ASOCIACIÓN AGROPECUARIA DE PRODUCTORES ANCOAS FRUTALES Y FORESTALES DEL DISTRITO DE SANTA ANA DE TUSI, PROVINCIA DANIEL ALCEDES CARRIÓN, REGION PASCO	Muy Alta	PLAN DE NEGOCIO	Acumulado Anual	PROGRAMADO EJECUTADO	1.00	0.00	0.00	0.00	0.00	0.00	100.00
A010008500518	MEJORAMIENTO DE LA CADENA PRODUCTIVA DE LACTEOS CON LA IMPLEMENTACIÓN DE LA SALA DE PROCESAMIENTO DE PRODUCTOS LACTEOS EN LA ASOCIACIÓN DE PRODUCTORES AGROPECUARIOS RYGMONDIT, DISTRITO DE TILCAYAN, PROVINCIA DE PASCO, REGION PASCO	Muy Alta	PLAN DE NEGOCIO	Acumulado Anual	PROGRAMADO EJECUTADO	1.00	0.00	0.00	0.00	0.00	0.00	100.00
A010008500519	MEJORAMIENTO DE LA PRODUCCIÓN DE TRUCHAS DE LA ASOCIACIÓN DE PRODUCTORES AGROPECUARIOS BEBEZER DE HUAYAHUANCA, DISTRITO DE YANAHUANCA, PROVINCIA DE DANIEL ALCEDES CARRIÓN, REGION PASCO	Muy Alta	PLAN DE NEGOCIO	Acumulado Anual	PROGRAMADO EJECUTADO	1.00	0.00	0.00	0.00	0.00	0.00	100.00
A010008500520	MEJORAMIENTO DE LA PRODUCCIÓN DE PALTA EN LA ASOCIACIÓN CENTRAL DE PRODUCTORES AGROPECUARIOS SAN CRISTOBAL DE QUPINACRA, DISTRITO DE HUACHO, PROVINCIA DE PASCO, REGION PASCO	Muy Alta	PLAN DE NEGOCIO	Acumulado Anual	PROGRAMADO EJECUTADO	1.00	0.00	0.00	0.00	0.00	0.00	100.00
A010008500522	MEJORAMIENTO DE LA PRODUCCIÓN DE CARNE DE PESCADO CON LA IMPLEMENTACIÓN DE UNA PLANTA DISTRIBUIDORA EN LA ASOCIACIÓN DE PRODUCTORES AGROPECUARIOS FORESTALES TURISTAS Y ACUICULTOS SHIMAS, DISTRITO DE PUERTO BEAUMAZ, PROVINCIA DE OXAPAMPA, REGION PASCO	Muy Alta	PLAN DE NEGOCIO	Acumulado Anual	PROGRAMADO EJECUTADO	1.00	0.00	0.00	0.00	0.00	0.00	100.00
A010008500524	MEJORAMIENTO DE LA PRODUCCIÓN DE TRUCHAS DE LA ASOCIACIÓN DE PRODUCTORES AGROPECUARIOS EMANUEL DE PAWAGAGA, DISTRITO DE YANAHUANCA, PROVINCIA DANIEL CARRIÓN, REGION PASCO	Muy Alta	PLAN DE NEGOCIO	Acumulado Anual	PROGRAMADO EJECUTADO	1.00	0.00	0.00	0.00	0.00	0.00	100.00
A010008500323	SEGUIMIENTO DE INVERSIONES A CARGO DE LA SUB GERENCIA DE OBRAS	Muy Alta	PLAN DE NEGOCIO	Acumulado Anual	PROGRAMADO EJECUTADO	1.00	0.00	0.00	0.00	0.00	0.00	100.00
A010008500513	MEJORAMIENTO DE LA PRODUCCIÓN DE LECHE FRESCA DE GANADO VACUNO, EN LA ASOCIACIÓN DE PRODUCTORES AGROPECUARIOS TODO LO PIEDO EN CRISTO, DISTRITO DE TILCAYAN, PROVINCIA DE PASCO, REGION PASCO	Muy Alta	ACCION	Acumulado Anual	PROGRAMADO EJECUTADO	0.00	1.00	1.00	0.00	0.00	0.00	3.00
A010008500515	MEJORAMIENTO DE LA PRODUCTIVIDAD Y PRODUCTIVIDAD DE LECHE FRESCA DE GANADO VACUNO EN LA ASOCIACIÓN DE PRODUCTORES AGROPECUARIOS STAR YANAMATE, DISTRITO DE TINYAHUARCO, PROVINCIA DE PASCO, REGION PASCO	Muy Alta	PLAN DE NEGOCIO	Acumulado Anual	PROGRAMADO EJECUTADO	1.00	0.00	0.00	0.00	0.00	0.00	100.00
A010008500514	MEJORAMIENTO DE LA PRODUCTIVIDAD Y CALIDAD DE LA GRANADILLA EN LA ASOCIACIÓN AGROINDUSTRIAL Y TURISTICO DE HUANCABAMBA, EN EL DISTRITO DE HUANCABAMBA, PROVINCIA DE OXAPAMPA, DEPARTAMENTO DE PASCO	Muy Alta	PLAN DE NEGOCIO	Acumulado Anual	PROGRAMADO EJECUTADO	1.00	0.00	0.00	0.00	0.00	0.00	100.00
A010008500516	MEJORAMIENTO DE LA PRODUCCIÓN Y CALIDAD DE LA PALTA HALLI EN LA ASOCIACIÓN AGROPECUARIA DE PRODUCTORES SANTA ELENA, DISTRITO DE VILLA RICA PROVINCIA DE OXAPAMPA, DEPARTAMENTO DE PASCO	Muy Alta	PLAN DE NEGOCIO	Acumulado Anual	PROGRAMADO EJECUTADO	1.00	0.00	0.00	0.00	0.00	0.00	100.00
A010008500511	MEJORAMIENTO DE LA PRODUCCIÓN DE CAJE TOSTADO, EN LA ASOCIACIÓN AGROECONOMICA, TURISTICO Y CULTURAL DEL PERU AUTUCPERU, DISTRITO DE VILLA RICA, PROVINCIA DE OXAPAMPA, REGION PASCO	Muy Alta	PLAN DE NEGOCIO	Acumulado Anual	PROGRAMADO EJECUTADO	1.00	0.00	0.00	0.00	0.00	0.00	100.00
A010008500352	LIQUIDACIONES Y TRANSFERENCIAS DE OBRAS	Muy Alta	DOCUMENTO	Acumulado Anual	PROGRAMADO EJECUTADO	3.00	2.00	2.00	3.00	8.00	5.00	23.00
A010008500008	SUPERVISAR Y CONTROL DE OBRA	Muy Alta	INFORME TECNICO	Acumulado Anual	PROGRAMADO EJECUTADO	0.00	4.00	4.00	2.00	3.00	4.00	20.00
A010008500016	EVALUACION Y MONITOREO DE LIQUIDACION FINANCIERA DE OBRAS	Muy Alta	MONITOREO	Acumulado Anual	PROGRAMADO EJECUTADO	0.00	0.00	0.00	1.00	1.00	0.00	4.00
A010008500029	MONITOREO Y EVALUACION DE EXPEDIENTES TECNICOS	Muy Alta	RESOLUCION	Acumulado Anual	PROGRAMADO EJECUTADO	0.00	1.00	1.00	1.00	1.00	1.00	66.67
A010008500023	SUPERVISION Y MONITOREO DE OBRAS EN EJECUCION	Muy Alta	MONITOREO	Acumulado Anual	PROGRAMADO EJECUTADO	1.00	2.00	2.00	2.00	2.00	2.00	100.00
A010008500495	INTERVENCIÓN DE EMERGENCIA EN EL MA. 31-450 (261 BMS 972 - 8.817.410.542 H) DE LA LINEA DE CONDUCCIÓN - COMUNIDAD CAJEMISA QUILACACHA-PASCO-PASCO.	Muy Alta	INFORME TECNICO	Acumulado Anual	PROGRAMADO EJECUTADO	0.00	0.00	0.00	0.00	0.00	0.00	S.P.
A010008500456	OPERATIVIDAD Y FUNCIONAMIENTO DEL EQUIPO MECANICO DE LA SUB GERENCIA DE OBRAS Y EQUIPO MECANICO	Muy Alta	INFORME TECNICO	Acumulado Anual	PROGRAMADO EJECUTADO	0.00	0.00	0.00	0.00	0.00	0.00	100.00
A010008500457	MANTENIMIENTO VIAL DE TRUCHAS CARROZABLES EN LAS COMUNIDADES DE PUCAMACU, PALCA, JAPAWAN, PARAPAMCA Y QUICHAS DEL DISTRITO DE YANAHUANCA, PROVINCIA Y DEPARTAMENTO DE PASCO	Muy Alta	INFORME TECNICO	Acumulado Anual	PROGRAMADO EJECUTADO	0.00	0.00	0.00	0.00	0.00	0.00	S.P.
A010008500508	MEJORAMIENTO DE LA CADENA PRODUCTIVA DE CARNE DE CUY EN LA ASOCIACIÓN DE PRODUCTORES AGROPECUARIOS Y TURISTICO DEL VALLE DEL CHAUPHUAPANGA DISTRITO DE CHACWAN PROVINCIA DANIEL ALCEDES CARRION REGION PASCO	Muy Alta	PLAN DE NEGOCIO	Acumulado Anual	PROGRAMADO EJECUTADO	1.00	0.00	0.00	0.00	0.00	0.00	100.00
A010008500509	MEJORAMIENTO DE LA CAPACIDAD PRODUCTIVA DE ALCAJAS EN LA ASOCIACIÓN DE GANADEROS LA ESPERANZA DEL CENTRO POBLADO DE BELLAVISTA, DISTRITO DE PALCARTAMBO, PROVINCIA DE PASCO Y REGION PASCO	Muy Alta	PLAN DE NEGOCIO	Acumulado Anual	PROGRAMADO EJECUTADO	1.00	0.00	0.00	0.00	0.00	0.00	100.00
A010008500510	CREACION DE UNA PLANTA PROCESAMIENTO PRIMARIO DE CAFE ASOCIACION AGROPECUARIORION ECOLOGICO DE VISTA ALEGRE POZUO, DISTRITO DE POZUO, PROVINCIA DE OXAPAMPA, REGION PASCO	Muy Alta	PLAN DE NEGOCIO	Acumulado Anual	PROGRAMADO EJECUTADO	1.00	0.00	0.00	0.00	0.00	0.00	100.00
A010008500429	OPTIMIZACIÓN DE LA INFRAESTRUCTURA DEPORTIVA DE LA LIGA PRIMARIA HIPOLITO UMANUE N 3143 CENTRO POBLADO DE SAN CRISTOBAL DE CHAUPHUAPANGA DISTRITO DE TAPUC DE LA PROVINCIA DE DANIEL ALCEDES CARRION DEL DEPARTAMENTO DE PASCO	Medio	INFORME	No Acumulado	PROGRAMADO EJECUTADO	0.00	0.00	1.00	0.00	0.00	0.00	100.00
A010008500430	CREACION DE LOS SERVICIOS DE PROTECCIÓN EN RIBERAS DE RIO VILNEVABLES ANTE EL PELIGRO EN EL ANEXO DE NUEVO ORIENTE DEL DISTRITO DE PALLA CHACRA DE LA PROVINCIA DE PASCO, DEPARTAMENTO DE PASCO	Medio	INFORME	No Acumulado	PROGRAMADO EJECUTADO	0.00	0.00	1.00	0.00	0.00	0.00	100.00
A010008500431	CREACION DE LOS SERVICIOS DE PROTECCIÓN EN RIBERAS DE RIO VILNEVABLES ANTE EL PELIGRO DE DEFENSA RIBERENA DE CENTRO POBLADO ACOCABAMBA DISTRITO DE HUARIJA DE LA PROVINCIA DE PASCO DEL DEPARTAMENTO DE PASCO	Medio	INFORME	No Acumulado	PROGRAMADO EJECUTADO	0.00	0.00	1.00	0.00	0.00	0.00	100.00
A010008500432	MEJORAMIENTO DEL SERVICIO DE EDUCACION EN LA I.E 34004 LORENZO ROCKOVICH DEL DISTRITO DE CHAUPHUAPANGA DE LA PROVINCIA DE PASCO DEL DEPARTAMENTO DE PASCO	Muy Alta	INFORME	No Acumulado	PROGRAMADO EJECUTADO	0.00	0.00	1.00	0.00	0.00	0.00	100.00
A010008500433	MEJORAMIENTO DEL SERVICIO EDUCATIVO NO UNIVERSITARIO DEL INSTITUTO DE EDUCACION SUPERIOR TECNOLOGICA ALFREDO NOBEL DEL DISTRITO DE HUARIJA, PROVINCIA DE PASCO, DEPARTAMENTO DE PASCO	Medio	INFORME	Acumulado Mensual	PROGRAMADO EJECUTADO	0.00	0.00	1.00	1.00	1.00	0.00	100.00
A010008500434	MEJORAMIENTO Y AMPLIACION DEL SERVICIO DE SEGURIDAD CIUDADANA LOCAL EN LA COMUNIDAD DE CENTRAL DE TILCAYAN, DISTRITO DE TILCAYAN PROVINCIA DE PASCO DEL DEPARTAMENTO DE PASCO	Medio	INFORME	Acumulado Mensual	PROGRAMADO EJECUTADO	0.00	0.00	1.00	1.00	1.00	0.00	100.00

REPORTE SEGUIMIENTO POI

Código	TIPO / DE OEI	OBJETO ESTRATEGICO / ACCION ESTRATEGICA / ACTIVIDAD OPERATIVA	CENTRO DE COSTO	NIVEL DE PRIORIDAD	UNIDAD MEDIDA	TIPO DE AGREGACION	PROG./ EJE.	Ene	Feb	Mar	Abr	May	Jun	AVANCE ACUMULADO	AVANCE % ACUMULADO
A010008500423	MEJORAMIENTO DEL SERVICIO DE EDUCACION PRIMARIA EN LA I- 34380 DE CENTRO POBLADO 7 DE JUNIO YLLA AMERICA, DISTRITO DE PALCAZU DE LA PROVINCIA DE OXAPAMPA, DEPARTAMENTO DE PASCO	SUB GERENCIA DE ESTUDIOS DE PRE INVERSION (UPI)	Medio	Medio	INFORME	No Acumulado	PROGRAMADO	1.00	0.00	0.00	0.00	0.00	0.00	0.00	100.00
A010008500424	LABORACION DEL ESTUDIO DE PRE-INVERSION A NIVEL DE PERFIL O FICHA TECNICA DEL PI DENOMINADO: MEJORAMIENTO DE TRANSIBILIDAD VIAL DE LA CARRETERA RIO RICHIS - QUERQUENA DE ENCANTO, DISTRITO DE PUERTO BERNARDEZ - PROVINCIA OXAPAMPA - DEPARTAMENTO PASCO	SUB GERENCIA DE ESTUDIOS DE PRE INVERSION (UPI)	Medio	Medio	INFORME	No Acumulado	PROGRAMADO	1.00	0.00	1.00	0.00	0.00	0.00	0.00	100.00
A010008500425	MEJORAMIENTO DEL SERVICIO DE TRANSIBILIDAD VIAL DE LA CARRETERA VECHAL PAZZ EL HILAGRO - EMP PA 105 SUZA - CHONTABAMBA DE LA PROVINCIA DE PASCO Y OXAPAMPA DEL DEPARTAMENTO DE PASCO	SUB GERENCIA DE ESTUDIOS DE PRE INVERSION (UPI)	Medio	Medio	INFORME	Acumulado Mensual	PROGRAMADO	0.00	1.00	0.00	0.00	0.00	0.00	1.00	100.00
A010008500426	MEJORAMIENTO DEL SERVICIO EDUCATIVO DE LA I- INTEGRADO N 34300 MIGUEL SEBASTIAN LOPEZ DE LA COMUNIDAD NATIVA DE RAGAZU - DISTRITO DE VILLA RICA - PROVINCIA DE OXAPAMPA - DEPARTAMENTO DE PASCO	SUB GERENCIA DE ESTUDIOS DE PRE INVERSION (UPI)	Medio	Medio	INFORME	Acumulado Mensual	PROGRAMADO	0.00	0.00	1.00	1.00	0.00	0.00	1.00	100.00
A010008500427	MEJORAMIENTO DE LOS SERVICIOS DE EDUCACION SECUNDARIA DE LA INSTITUCION EDUCATIVA TURAC AHABU DEL DISTRITO DE TAPUC - PROVINCIA DANIEL CARBON - DEPARTAMENTO DE PASCO	SUB GERENCIA DE ESTUDIOS DE PRE INVERSION (UPI)	Medio	Medio	INFORME	No Acumulado	PROGRAMADO	0.00	0.00	1.00	0.00	0.00	0.00	0.00	100.00
A010008500428	CREACION DE REPRESENTACION DE LA LAGUNA DE ALCACHOCHA PARA SISTEMA DE RIEGO EN LAS PROVINCIAS DE DANIEL ALCIDES CARRIDI Y PASCO - DEPARTAMENTO DE PASCO	SUB GERENCIA DE ESTUDIOS DE PRE INVERSION (UPI)	Medio	Medio	INFORME	Acumulado Mensual	PROGRAMADO	0.00	0.00	0.00	1.00	0.00	0.00	1.00	100.00
A010008500429	MANTENIMIENTO DEL ESTABLECIMIENTO DEL LOCAL COMunal DE LA ASOCIACION PRO VIVIENDA GERARDO PATINO LOPEZ DISTRITO DE YAMACANCHA, PROVINCIA Y REGION PASCO	SUB GERENCIA DE OBRAS Y EQUIPO MECANICO	Muy Alta	Medio	INFORME TECNICO	Acumulado Anual	PROGRAMADO	0.00	0.00	0.00	0.00	0.00	0.00	1.00	100.00
A010008500430	SALUD Y OBRAS COMPLEMENTARIAS DEL PROYECTO MEJORAMIENTO DE LA CARRETERA YAMAHUMANA-CENRO DE PASCO	SUB GERENCIA DE OBRAS Y EQUIPO MECANICO	Muy Alta	Medio	INFORME TECNICO	Acumulado Anual	PROGRAMADO	0.00	0.00	0.00	0.00	0.00	0.00	2.00	100.00
A010008500431	ATENCION DE EMERGENCIAS LINEA AMARILLA DECRETO SUPREMO NO. 007-2025-PCM	SUB GERENCIA DE OBRAS Y EQUIPO MECANICO	Muy Alta	Medio	INFORME	Acumulado Anual	PROGRAMADO	0.00	0.00	1.00	0.00	0.00	0.00	1.00	100.00
A010008500432	AMPLIACION DEL SERVICIO DE TRANSIBILIDAD VEHICULAR Y PEATONAL EN LAS CALLES PALTANTES DEL ASENTAMIENTO HUMANO COLUMBA PASCO, DISTRITO DE YAMACANCHA DE LA PROVINCIA DE PASCO DEL DEPARTAMENTO DE PASCO	SUB GERENCIA DE OBRAS Y EQUIPO MECANICO	Medio	Medio	INFORME	No Acumulado	PROGRAMADO	1.00	0.00	0.00	0.00	0.00	0.00	0.00	100.00
A010008500433	REHABILITACION DE LA INFRAESTRUCTURA DEPORTIVA EN EL 4278 FRONTS DE CENTRO POBLADO SAN MIGUEL DE OENAS DISTRITO DE VILLA RICA DE LA PROVINCIA DE OXAPAMPA DEL DEPARTAMENTO DE PASCO	SUB GERENCIA DE ESTUDIOS DE PRE INVERSION (UPI)	Medio	Medio	INFORME	No Acumulado	PROGRAMADO	1.00	0.00	0.00	0.00	0.00	0.00	0.00	100.00
A010008500434	CONSEJON DE INFRAESTRUCTURA PUBLICA DE LA CASA DE MADRES EMPRENDEDORAS DEL AL- HILAGRO DE CABL DE YAMATEGON Y VILLA RICA EN LAS PROVINCIAS DE PASCO Y OXAPAMPA DEL DEPARTAMENTO DE PASCO	SUB GERENCIA DE ESTUDIOS DE PRE INVERSION (UPI)	Medio	Medio	INFORME	No Acumulado	PROGRAMADO	1.00	0.00	0.00	0.00	0.00	0.00	0.00	100.00

AEI. 09. 04 II SISTEMA DE GESTION INSTITUCIONAL CON ENFOQUE DE PROCESOS IMPLEMENTADO EN EL GOBIERNO REGIONAL DE PASCO

Código	TIPO / DE OEI	OBJETO ESTRATEGICO / ACCION ESTRATEGICA / ACTIVIDAD OPERATIVA	CENTRO DE COSTO	NIVEL DE PRIORIDAD	UNIDAD MEDIDA	TIPO DE AGREGACION	PROG./ EJE.	FISICO						AVANCE ACUMULADO	AVANCE % ACUMULADO
								Ene	Feb	Mar	Abr	May	Jun		
A010008500438	SEGUIMIENTO Y EVALUACION DE RESULTADOS PRE -POI	SUB GERENCIA DE PLANIFICACION ESTRATEGICA Y DEMARCAACION TERRITORIAL	Muy Alta	Medio	INFORME	Acumulado Anual	PROGRAMADO	0.00	0.00	1.00	1.00	1.00	1.00	4.00	100.00
A010008500441	ELABORACION DE LA MEMORIA ANUAL	SUB GERENCIA DE PLANIFICACION ESTRATEGICA Y DEMARCAACION TERRITORIAL	Muy Alta	Medio	INFORME TECNICO	Acumulado Anual	PROGRAMADO	0.00	0.00	0.00	1.00	0.00	0.00	1.00	100.00
A010008500443	ELABORACION DE RENDICION DE CUENTAS DEL TITULAR	SUB GERENCIA DE PLANIFICACION ESTRATEGICA Y DEMARCAACION TERRITORIAL	Muy Alta	Medio	INFORME	Acumulado Anual	PROGRAMADO	0.00	0.00	1.00	0.00	0.00	0.00	1.00	100.00
A010008500458	FORMULACION DEL PLAN ESTRATEGICO INSTITUCIONAL	SUB GERENCIA DE PLANIFICACION ESTRATEGICA Y DEMARCAACION TERRITORIAL	Muy Alta	Medio	PLAN	Acumulado Anual	PROGRAMADO	0.00	0.00	0.00	0.00	0.00	0.00	1.00	100.00
A010008500467	FORMULACION DEL PLAN DE DESARROLLO REGIONAL CONCERTADO	SUB GERENCIA DE PLANIFICACION ESTRATEGICA Y DEMARCAACION TERRITORIAL	Muy Alta	Medio	PLAN	Acumulado Anual	PROGRAMADO	0.00	0.00	0.00	0.00	0.00	0.00	1.00	100.00
A010008500312	SEGUIMIENTO DE LAS ACTIVIDADES DEL SECTOR COMERCIO EXTERIOR, TURISMO Y ARTESANIA	DIRECCION REGIONAL DE COMERCIO EXTERIOR Y TURISMO	Muy Alta	Medio	DOCUMENTO	Acumulado Anual	PROGRAMADO	42.00	80.00	124.00	109.00	146.00	116.00	617.00	99.68
A010008500321	SEGUIMIENTO Y CONTROL DE LOS SISTEMAS ADMINISTRATIVOS	GERENCIA GENERAL REGIONAL	Muy Alta	Medio	DOCUMENTO	Acumulado Anual	PROGRAMADO	0.00	4.00	2.00	3.00	3.00	4.00	16.00	100.00
A010008500349	REPRESENTACION Y DEFENSA ANTE LAS INSTALACIONES E INTERES DEL ESTADO A NIVEL DEL GOBIERNO REGIONAL DE PASCO	PROCURADURIA PUBLICA REGIONAL	Muy Alta	Medio	ACCION	Acumulado Anual	PROGRAMADO	0.00	1.00	1.00	1.00	1.00	1.00	5.00	100.00
A010008500281	ACTIVIDADES PROTOCOLARES CEREMONIALES	DIRECCION DE IMAGEN INSTITUCIONAL	Muy Alta	Medio	ACTIVIDAD EFECTUADA	Acumulado Anual	PROGRAMADO	3.00	4.00	5.00	4.00	4.00	4.00	24.00	100.00
A010008500284	ADMINISTRACION DE LOS SERVICIOS Y COMBUSTIBLE EN LA SEDE CENTRAL DEL GOBIERNO REGIONAL DE PASCO	UNIDAD DE SERVICIOS AUXILIARES	Muy Alta	Medio	DOCUMENTO	Acumulado Anual	PROGRAMADO	380.00	360.00	360.00	375.00	380.00	345.00	2200.00	98.64
A010008500441	ADMINISTRACION DE LOS MANTENIMIENTOS GENERAL DE VEHICULOS DE LA SEDE CENTRAL DEL GOBIERNO REGIONAL DE PASCO	UNIDAD DE SERVICIOS AUXILIARES	Muy Alta	Medio	DOCUMENTO	Acumulado Anual	PROGRAMADO	12.00	11.00	12.00	13.00	10.00	14.00	72.00	97.22
A010008500017	ACCIONES DE NOTIFICACION ACTO ADMINISTRATIVOS	OFICINA DE EJECUCION COACTIVA	Muy Alta	Medio	NOTIFICACION	Acumulado Anual	PROGRAMADO	5.00	10.00	15.00	30.00	30.00	28.00	118.00	47.46
A010008500084	EMISION DE RESOLUCION RESPONDIENDO A LAS SOLICITUDES PRESENTADAS POR LOS ADMINISTRADOS	OFICINA DE EJECUCION COACTIVA	Muy Alta	Medio	RESOLUCION	Acumulado Anual	PROGRAMADO	0.00	5.00	2.00	15.00	6.00	6.00	27.00	51.85
A010008500090	ACCIONES DE DEFENZA LEGAL EN ASUNTOS JUDICIALES	OFICINA DE EJECUCION COACTIVA	Muy Alta	Medio	PROCESO JUDICIAL	Acumulado Anual	PROGRAMADO	2.00	4.00	6.00	4.00	6.00	8.00	30.00	50.00
A010008500098	CORRIJANZA DE DEUDAS NO TRIBUTARIAS DE TODAS LAS UNIDADES SECTORIALES INTERCULTURALIDAD	OFICINA DE EJECUCION COACTIVA	Muy Alta	Medio	MEDIDAS CAUTELARES	Acumulado Anual	PROGRAMADO	0.00	0.00	1.00	18.00	15.00	21.00	69.00	71.46
A010008500468	GESTION DE RECURSOS HUMANOS	SUB GERENCIA DE PUEBLOS ORIGINARIOS	Muy Alta	Medio	DOCUMENTO	Acumulado Anual	PROGRAMADO	0.00	1.00	1.00	0.00	0.00	0.00	3.00	100.00
A010008500469	RENTON ADMINISTRATIVA PARA PROCESOS (SECRETARIA TECNICA - PND)	DIRECCION DE RECURSOS HUMANOS	Muy Alta	Medio	DOCUMENTO	Acumulado Anual	PROGRAMADO	0.00	0.00	0.00	0.00	0.00	0.00	30.00	100.00
A010008500444	SESION DE SEGURIDAD Y SALUD EN EL TRABAJO	DIRECCION DE RECURSOS HUMANOS	Muy Alta	Medio	DOCUMENTO	Acumulado Anual	PROGRAMADO	0.00	30.00	30.00	30.00	30.00	30.00	150.00	100.00
A010008500444	SESION DE SEGURIDAD Y SALUD EN EL TRABAJO	DIRECCION DE RECURSOS HUMANOS	Muy Alta	Medio	DOCUMENTO	Acumulado Anual	PROGRAMADO	0.00	0.00	0.00	30.00	30.00	30.00	120.00	75.00

REPORTE SEGUIMIENTO POI

PROGRAMA	DOCUMENTO	Acumulado Anual	1675.00	1675.00	1675.00	1675.00	8345.00
AO10008850004 - CONSOLIDACION DE LOS ESTADOS FINANCIEROS EN LA EJECUCION PRESUPUESTARIA	PROGRAMADO	0.00	1650.00	1670.00	1675.00	1675.00	8345.00
AO10008850015 - CONTROL Y ADMINISTRACION DE LOS GASTOS OPERATIVOS DE LOS SERVICIOS BASICOS Y ADMINISTRATIVOS	EJECUTADO	0.00	1580.00	1609.00	1667.00	1713.00	8240.00
	PROGRAMADO	24.00	22.00	22.00	24.00	22.00	136.00
	EJECUTADO	24.00	22.00	22.00	24.00	22.00	136.00
AO10008850202 - EMISION DE INFORMES DE SERVICIOS DE CONTROL CONCURRENTE	PROGRAMADO	0.00	0.00	0.00	1.00	0.00	2.00
	EJECUTADO	0.00	0.00	0.00	1.00	0.00	2.00
AO10008850243 - EMISION DE INFORMES DE VISITAS DE CONTROL	PROGRAMADO	0.00	0.00	0.00	2.00	0.00	2.00
	EJECUTADO	0.00	0.00	0.00	2.00	0.00	2.00
AO10008850245 - EMISION DE INFORMES DE ORIENTACION DE OFICIO	PROGRAMADO	0.00	1.00	0.00	1.00	0.00	2.00
	EJECUTADO	0.00	1.00	0.00	1.00	0.00	2.00
AO10008850649 - APLICACION DE LA NORMATIVA DE LOS PROCESOS ADMINISTRATIVOS Y LEGALES	PROGRAMADO	0.00	317.00	478.00	403.00	427.00	2025.00
	EJECUTADO	0.00	317.00	478.00	403.00	427.00	2025.00
AO10008850043 - ARTICULACION INTERINSTITUCIONAL E INTERCOMUNAL EN EL MARCO DEL D.S. 049-2023-PC/M	PROGRAMADO	0.00	1.00	1.00	0.00	3.00	5.00
	EJECUTADO	0.00	1.00	1.00	0.00	3.00	5.00
AO10008850035 - IMPLEMENTACION DE LA ORDENANZA REGIONAL N 503-2023-GR PASCO/CR	PROGRAMADO	0.00	2.00	0.00	0.00	0.00	3.00
	EJECUTADO	0.00	2.00	0.00	0.00	0.00	3.00
AO10008850025 - MONITOREO Y SEGUIMIENTO DEL AVANCE DE LA EJECUCION DEL POI DE LAS SUB GERENCIAS Y DIRECCIONES REGIONALES	PROGRAMADO	2.00	3.00	1.00	2.00	3.00	12.00
	EJECUTADO	2.00	3.00	1.00	2.00	3.00	12.00
AO10008850026 - EJECUCION DE AUDITORIA DE CUMPLIMIENTO	PROGRAMADO	0.00	0.00	1.00	1.00	1.00	4.00
	EJECUTADO	0.00	0.00	1.00	1.00	1.00	4.00
AO10008850028 - EMISION DE INFORMES DE SERVICIOS DE CONTROL ESPECIFICO	PROGRAMADO	1.00	0.00	0.00	0.00	0.00	1.00
	EJECUTADO	1.00	0.00	0.00	0.00	0.00	1.00
AO10008850017 - ELABORACION, CONSOLIDACION Y PRESENTACION DE LOS ESTADOS FINANCIEROS, PRESUPUESTARIOS DE LA SEDE CENTRAL Y A NIVEL DE PLIEGO DEL GOBIERNO REGIONAL PASCO	PROGRAMADO	8.00	16.00	16.00	15.00	16.00	86.00
	EJECUTADO	8.00	16.00	16.00	15.00	16.00	86.00
AO10008850029 - EMISION DE INFORMES DE SERVICIOS RELACIONADOS	PROGRAMADO	1.00	1.00	1.00	1.00	1.00	6.00
	EJECUTADO	1.00	1.00	1.00	1.00	1.00	6.00
AO10008850020 - EJECUCION DE AUDITORIA DE CUMPLIMIENTO	PROGRAMADO	0.00	0.00	0.00	0.00	0.00	4.00
	EJECUTADO	0.00	0.00	0.00	0.00	0.00	4.00
AO10008850021 - IMPLEMENTACION DE LOS INSTRUMENTOS DE GESTION DE LA SEDE, UNIDADES EJECUTORIAS DE GESTION DE LA SEDE, UNIDADES EJECUTORIAS Y DIRECCIONES REGIONALES	PROGRAMADO	2.00	2.00	2.00	2.00	2.00	12.00
	EJECUTADO	2.00	2.00	2.00	2.00	2.00	12.00
AO10008850013 - IMPLEMENTACION DE DIRECTIVAS DE LOS SISTEMAS ADMINISTRATIVOS DEL GR PASCO Y DIRECCIONES REGIONALES SECTORIALES	PROGRAMADO	150.00	250.00	250.00	250.00	350.00	1600.00
	EJECUTADO	150.00	250.00	250.00	250.00	350.00	1600.00
AO10008850040 - SOPORTE TECNICO DE LAS TECNOLOGIAS DE LA INFORMACION Y COMUNICACION DE LA SEDE CENTRAL	PROGRAMADO	60.00	60.00	60.00	60.00	60.00	360.00
	EJECUTADO	60.00	60.00	60.00	60.00	60.00	360.00
AO10008850058 - MONITOREAR, DESARROLLAR E IMPLEMENTAR EL LINEAMIENTO DEL CONTROL INTERNO DEL GOBIERNO REGIONAL	PROGRAMADO	15.00	20.00	130.00	90.00	150.00	525.00
	EJECUTADO	15.00	20.00	130.00	90.00	150.00	525.00
AO10008850017 - SEGUIMIENTO Y MONITOREO DE LA EJECUCION PRESUPUESTAL, ALINEAMIENTO Y EJECUCION DEL PROGRAMA DE INVERSIONES Y ACTIVIDADES DE PLANEAMIENTO ESTRATEGICO Y PLANEAMIENTO INSTITUCIONAL DEL PLIEGO	PROGRAMADO	30.00	50.00	120.00	60.00	120.00	490.00
	EJECUTADO	30.00	50.00	120.00	60.00	120.00	490.00
AO10008850028 - ADMINISTRACION Y DESARROLLO DE LOS PROCESOS TECNICOS EN LA SEDE CENTRAL DEL GOBIERNO REGIONAL DE PASCO	PROGRAMADO	450.00	230.00	352.00	290.00	390.00	2062.00
	EJECUTADO	450.00	230.00	352.00	290.00	390.00	2062.00
AO100088500167 - REPRESENTACION DEL GOBIERNO REGIONAL DE PASCO ANTE LOS ORGANISMOS Y ENTIDADES PUBLICAS Y PRIVADAS NACIONALES E INTERNACIONALES	PROGRAMADO	1.00	1.00	1.00	1.00	1.00	6.00
	EJECUTADO	1.00	1.00	1.00	1.00	1.00	6.00
AO100088500191 - ACCIONES DE GOBERNACION	PROGRAMADO	20.00	20.00	20.00	20.00	20.00	120.00
	EJECUTADO	20.00	20.00	20.00	20.00	20.00	120.00
AO10008850020 - SUSCRIPCION DE CONTRATOS CONVENIDOS Y ACUERDOS RELACIONADOS CON LA EJECUCION DE OBRAS PROYECTOS DE INVERSION DE SERVICIO	PROGRAMADO	19.00	20.00	20.00	20.00	22.00	121.00
	EJECUTADO	19.00	20.00	20.00	20.00	22.00	121.00
AO100088500143 - SEGUIMIENTO, CONTROL Y EVALUACION DEL PRESUPUESTO ANUAL 2024 Y BIMESTRAL 2026	PROGRAMADO	0.00	0.00	0.00	0.00	0.00	S.P.
	EJECUTADO	0.00	0.00	0.00	0.00	0.00	S.P.
AO100088500401 - PROGRAMACION Y APROBACION DEL PRESUPUESTO DEL AÑO 2026	PROGRAMADO	0.00	0.00	0.00	0.00	1.00	2.00
	EJECUTADO	0.00	0.00	0.00	0.00	1.00	2.00
AO100088500395 - PERFECCIONAMIENTO DE CONTRATOS Y/O ADONDIS EN GENERAL	PROGRAMADO	0.00	7.00	6.00	15.00	4.00	40.00
	EJECUTADO	0.00	7.00	6.00	15.00	4.00	40.00
AO100088500156 - PROCESO DE FISCALIZACION	PROGRAMADO	0.00	40.00	40.00	40.00	40.00	200.00
	EJECUTADO	0.00	40.00	40.00	40.00	40.00	200.00
AO100088500187 - EMISION DE NORMAS	PROGRAMADO	1.00	13.00	13.00	13.00	13.00	67.00
	EJECUTADO	1.00	13.00	13.00	13.00	13.00	67.00
AO100088500160 - GESTION PARA LA OBTENCION DE DONACIONES Y RECURSOS PROMUEVENTES DE COOPERACION INTERNACIONAL	PROGRAMADO	2.00	3.00	1.00	2.00	0.00	9.00
	EJECUTADO	2.00	3.00	1.00	2.00	0.00	9.00
AO100088500200 - SESIONAMIENTO, MONITOREO, SUPERVISION A LOS ARCHIVOS DE LAS ENTIDADES PUBLICAS REGIONAL	PROGRAMADO	0.00	5.00	4.00	4.00	4.00	21.00
	EJECUTADO	0.00	5.00	4.00	4.00	4.00	21.00

REPORTE SEGUIMIENTO POI

CÓDIGO	TIPO / DE OEI	OBJETIVO ESTRATEGICO / ACCION ESTRATEGICA / ACTIVIDAD OPERATIVA	CENTRO DE COSTO	NIVEL DE PRIORIDAD	UNIDAD MEDIDA	TIPO DE AGREGACION	PROG. / EJE.	Ene	Feb	Mar	Abr	May	Jun	AVANCE ACUMULADO	AVANCE % ACUMULADO
AEI.10.01	II	FOMENTAR EL EJERCICIO DE LOS DERECHOS DE LA POBLACION VULNERABLE PLAN INTEGRAL DE REPARACIONES A LAS PERSONAS VICTIMAS DE LA VIOLENCIA POLITICA IMPLEMENTADO	GERENCIA REGIONAL DE DESARROLLO SOCIAL	Muy Alta	DOCUMENTO	Acumulado Anual	PROGRAMADO	6.00	11.00	6.00	6.00	4.00	4.00	35.00	100.00
EJECUCION FISICA POR AEL10.01:															
AEI.10.02	II	PLANES INTEGRALES IMPLEMENTADOS A FAVOR DE LAS PERSONAS VULNERABLES	CENTRO DE COSTO	Muy Alta	DOCUMENTO	Acumulado Anual	EJECUTADO	6.00	11.00	6.00	6.00	4.00	4.00	35.00	100.00
EJECUCION FISICA POR AEL10.02:															
A010008500131		ACTUALIZACION Y DIGITALIZACION DE DOCUMENTOS DE ARCHIVO REGIONAL	DIRECCION REGIONAL DE ARCHIVO REGIONAL	Muy Alta	METRO LINEAL	Acumulado Anual	PROGRAMADO	0.00	50.00	50.00	50.00	50.00	50.00	250.00	100.00
A010008500115		ORGANIZACION, DESCRIPCION Y CONSERVACION DE DOCUMENTOS DE ARCHIVO REGIONAL	DIRECCION REGIONAL DE ARCHIVO REGIONAL	Muy Alta	METRO LINEAL	Acumulado Anual	PROGRAMADO	0.00	50.00	50.00	50.00	50.00	50.00	250.00	100.00
A010008500529		FORTALECIMIENTO DE CAPACIDADES EN GESTION ARCHIVISTICA REGIONAL	DIRECCION REGIONAL DE ARCHIVO REGIONAL	Muy Alta	CAPTACION	Acumulado Anual	PROGRAMADO	0.00	0.00	1.00	0.00	1.00	0.00	2.00	100.00
A010008500171		CONDUCCION Y COORDINACION PARA CUMPLIMIENTO DE POLITICAS REGIONALES	VICE GOBERNACION	Muy Alta	ACCION DE CONTROL	Acumulado Anual	PROGRAMADO	1.00	1.00	3.00	1.00	2.00	1.00	9.00	100.00
A010008500123		CERRIE Y CONCILIACION DEL MARCO LEGAL DEL PRESUPUESTO ANUAL 2024 Y BIMESTRAL 2026	SUB GERENCIA DE PRESUPUESTO Y TRIBUTACION	Muy Alta	INFORME	Acumulado Anual	PROGRAMADO	1.00	1.00	3.00	1.00	2.00	1.00	9.00	100.00
A010008500289		INVENTARIO ANUAL DE LOS BIENES INMUEBLES / PROCESO DE SANEAMIENTO FISICO LEGAL.	UNIDAD DE PATRIMONIO	Muy Alta	DOCUMENTO	Acumulado Anual	PROGRAMADO	0.00	0.00	0.00	0.00	0.00	2.00	3.00	100.00
A010008500114		ADMINISTRACION DE LOS FONDOS PUBLICOS DEL GOBIERNO REGIONAL DE PASCO	DIRECCION DE TESORERIA	Muy Alta	DOCUMENTO	Acumulado Anual	PROGRAMADO	125.00	43.00	43.00	42.00	47.00	42.00	342.00	86.26
A010008500107		MONITOREO Y EVALUACION DE LOS PROYECTOS Y ACTIVIDADES QUE EJECUTAN LAS DIRECCIONES REGIONALES	SUB GERENCIA DE DESARROLLO SECTORIAL ECONOMICO	Muy Alta	INFORME	Acumulado Anual	PROGRAMADO	154.00	11.00	34.00	29.00	30.00	37.00	295.00	S.P.
A010008500152		FORTALECIMIENTO DE CAPACIDADES A AGENTES ECONOMICOS Y OPERADORES PRIVADOS EN EL PROCESO DE IMPLEMENTACION EJECUCION, LIQUIDACION Y CERRIE DE PLANES DE NEGOCIO	SUB GERENCIA DE DESARROLLO SECTORIAL ECONOMICO	Muy Alta	INFORME	Acumulado Anual	PROGRAMADO	0.00	0.00	0.00	0.00	0.00	0.00	0.00	S.P.
A010008500133		SEGUIMIENTO Y MONITOREO DE LA EJECUCION DE LOS PLANES DE NEGOCIO	SUB GERENCIA DE DESARROLLO SECTORIAL ECONOMICO	Muy Alta	INFORME	Acumulado Anual	PROGRAMADO	0.00	2.00	2.00	1.00	3.00	1.00	9.00	100.00
A010008500108		EVALUACION, ELIMINACION Y TRANSFERENCIA DE DOCUMENTOS DE LOS ARCHIVOS DE LAS ENTIDADES PUBLICAS DE LA REGION	DIRECCION REGIONAL DE ARCHIVO REGIONAL	Muy Alta	METRO LINEAL	Acumulado Anual	PROGRAMADO	0.00	3.00	3.00	3.00	3.00	2.00	15.00	66.67
A010008500338		GESTIONAR DOCUMENTOS PARA LA ADQUISICION DE BIENES Y SERVICIOS	UNIDAD DE ADQUISICIONES	Muy Alta	DOCUMENTO	Acumulado Anual	PROGRAMADO	97.00	465.00	369.00	470.00	495.00	345.00	2241.00	100.00
A010008500348		GESTION Y ADMINISTRACION DE BIENES EN GENERAL	UNIDAD DE ALMACEN	Muy Alta	DOCUMENTO	Acumulado Anual	PROGRAMADO	0.00	40.00	70.00	120.00	120.00	120.00	470.00	100.00
A010008500065		CONDUCCION DE LOS PROCESOS DE SELECCION	UNIDAD DE PROCESOS	Muy Alta	ACCION	Acumulado Anual	PROGRAMADO	9.00	7.00	62.00	103.00	116.00	104.00	417.00	100.00
A010008500246		LEVANTAMIENTO DEL INVENTARIO DE BIENES AJUELES PATRIMONIALES DEL GOBIERNO REGIONAL PASCO - EJERCICIO 2024.	UNIDAD DE PATRIMONIO	Muy Alta	DOCUMENTO	Acumulado Anual	PROGRAMADO	0.00	2.00	2.00	1.00	0.00	0.00	5.00	100.00
A010008500207		EJECUCION DEL INVENTARIO AMBIENTAL Y ACTUALIZACION DE DATOS DE LOS BIENES AJUELES E INMUEBLES PATRIMONIALES DE ACUERDO A LA VERIFICACION FISICA.	UNIDAD DE PATRIMONIO	Muy Alta	DOCUMENTO	Acumulado Anual	PROGRAMADO	2.00	2.00	2.00	1.00	0.00	0.00	57.00	100.00
A010008500288		DESARROLLO DEL PROCESO DE ALTAS, BAJAS, ADMINISTRACION Y DISPOSICION FINAL DE LOS BIENES AJUELES PATRIMONIALES.	UNIDAD DE PATRIMONIO	Muy Alta	DOCUMENTO	Acumulado Anual	PROGRAMADO	19.00	11.00	9.00	9.00	7.00	3.00	58.00	100.00

								EJECUCION FISICA POR AEL10.01:						EJECUCION FISICA POR AEL10.02:	
CÓDIGO	TIPO / DE OEI	OBJETIVO ESTRATEGICO / ACCION ESTRATEGICA / ACTIVIDAD OPERATIVA	CENTRO DE COSTO	NIVEL DE PRIORIDAD	UNIDAD MEDIDA	TIPO DE AGREGACION	PROG. / EJE.	Ene	Feb	Mar	Abr	May	Jun	AVANCE ACUMULADO	AVANCE % ACUMULADO
A010008500487		REGISTRO UNICO DE VICTIMAS E IMPLEMENTACION DEL PLAN INTEGRAL DE REPARACIONES.	GERENCIA REGIONAL DE DESARROLLO SOCIAL	Muy Alta	DOCUMENTO	Acumulado Anual	PROGRAMADO	6.00	11.00	6.00	6.00	4.00	4.00	35.00	100.00
AEI.10.02	II	PLANES INTEGRALES IMPLEMENTADOS A FAVOR DE LAS PERSONAS VULNERABLES	CENTRO DE COSTO	Muy Alta	DOCUMENTO	Acumulado Anual	EJECUTADO	6.00	11.00	6.00	6.00	4.00	4.00	35.00	100.00
EJECUCION FISICA POR AEL10.01:															
A010008500150		ATENCION INTEGRAL A LOS MENORES RESIDENTES DEL CAR ALDEA INFANTIL SAN NICOLAS	DIRECCION REGIONAL DE LA ALDEA INFANTIL SAN NICOLAS	Muy Alta	PERSONA	No Acumulado	PROGRAMADO	55.00	55.00	55.00	55.00	55.00	55.00	55.00	83.33
A010008500476		REGISTRO Y CERTIFICACION PARA LAS PERSONAS CON DISCAPACIDAD	OFICINA REGIONAL DE DISCAPACIDAD	Muy Alta	PERSONA ATENDIDA	Acumulado Anual	PROGRAMADO	0.00	100.00	90.00	200.00	200.00	170.00	760.00	100.00
A010008500480		GESTIONAR Y ARTICULAR A NIVEL INTERINSTITUCIONAL LA DOTACION DE AYUDAS BIOMECANICAS A FAVOR DE LAS PERSONAS CON PCO	OFICINA REGIONAL DE DISCAPACIDAD	Muy Alta	PERSONA CON DISCAPACIDAD	Acumulado Anual	PROGRAMADO	0.00	0.00	200.00	150.00	50.00	400.00	800.00	100.00
A010008500488		REVALORAR LAS COSTUMBRES CIVICAS, CULTURALES EDUCATIVAS Y DEPORTIVAS EN LA REGION PASCO	SUB GERENCIA DE DESARROLLO SOCIAL Y ATENCION A PERSONAS CON DISCAPACIDAD	Muy Alta	ACTIVIDAD EFECTUADA	Acumulado Anual	PROGRAMADO	0.00	0.00	2.00	0.00	0.00	3.00	1.00	6.00
A010008500489		IMPLEMENTACION DE ACCIONES PARA PREVENIR LA VIOLENCIA CONTRA LA MUJER Y LOS INTEGRANTES DEL GRUPO FAMILIAR	SUB GERENCIA DE DESARROLLO SOCIAL Y ATENCION A PERSONAS CON DISCAPACIDAD	Alta	DOCUMENTO	Acumulado Anual	PROGRAMADO	0.00	2.00	1.00	1.00	0.00	1.00	5.00	100.00
A010008500490		FORTALECIMIENTO DE CAPACIDADES DE NIÑAS, NIÑOS Y ADOLESCENTES	SUB GERENCIA DE DESARROLLO SOCIAL Y ATENCION A PERSONAS CON DISCAPACIDAD	Alta	DOCUMENTO	Acumulado Anual	PROGRAMADO	0.00	3.00	0.00	0.00	0.00	1.00	4.00	100.00
A010008500504		FORTALECER LA EDUCACION CON CULTURA Y CARACTERIZACION ALA I.E. MARIA MIRADO DE BELLO DEL DISTRITO DE YANACANCHA-PROVINCIA DE PASCO-DEPARTAMENTO DE PASCO	SUB GERENCIA DE DESARROLLO SOCIAL Y ATENCION A PERSONAS CON DISCAPACIDAD	Muy Alta	DOCUMENTO	Acumulado Anual	PROGRAMADO	0.00	0.00	0.00	0.00	0.00	1.00	1.00	100.00
A010008500505		INNOVACION EDUCATIVA CON EQUIPAMIENTO TECNOLÓGICO EN LA I.E. N°3438, SAN EMBRO DE BELLO DEL DISTRITO DE YANACANCHA-PROVINCIA DE PASCO-DEPARTAMENTO DE PASCO	SUB GERENCIA DE DESARROLLO SOCIAL Y ATENCION A PERSONAS CON DISCAPACIDAD	Alta	DOCUMENTO	Acumulado Anual	PROGRAMADO	0.00	0.00	0.00	0.00	0.00	0.00	0.00	S.P.
A010008500506		ARTICULACION DE ACCIONES A FAVOR DEL ADULTO MAYOR	SUB GERENCIA DE DESARROLLO SOCIAL Y ATENCION A PERSONAS CON DISCAPACIDAD	Alta	DOCUMENTO	Acumulado Anual	PROGRAMADO	0.00	0.00	0.00	0.00	0.00	0.00	0.00	0.00

REPORTE SEGUIMIENTO POI

CODIGO	TIPO / DE OEI	OBJETIVO ESTRATEGICO / ACCION ESTRATEGICA / ACTIVIDAD OPERATIVA	CENTRO DE COSTO	NIVEL DE PRIORIDAD	UNIDAD MEDIDA	TIPO DE AGREGACION	PROG. / EJE	Ene	Feb	Mar	Abr	May	Jun	AVANCE ACUMULADO	AVANCE % ACUMULADO
AOI0008500492	II	RECONOCIMIENTO SIMBOLICO A VICTIMAS DEL PERIODO DE VIOLENCIA DE 1980-2000 EN LA REGION PASCO	ATENCION A PERSONAS CON DISCAPACIDAD	Alta	DOCUMENTO	Acumulado Anual	EJECUTADO	0.00	0.00	1.00	2.00	1.00	1.00	4.00	4.00
AOI0008500493	II	FORTALECIMIENTO DE ACCIONES PARA LA PREVENCION DE ENBAZAO EN ADOLESCENTES	SUB GERENCIA DE DESARROLLO SOCIAL Y ATENCION A PERSONAS CON DISCAPACIDAD	Muy Alta	DOCUMENTO	Acumulado Anual	PROGRAMADO	0.00	0.00	0.00	1.00	1.00	1.00	3.00	100.00
AOI0008500494	II	CUMPLIMIENTO NORMATIVO EN FORTALECIMIENTO DE FAMILIAS	SUB GERENCIA DE DESARROLLO SOCIAL Y ATENCION A PERSONAS CON DISCAPACIDAD	Muy Alta	DOCUMENTO	Acumulado Anual	PROGRAMADO	0.00	2.00	1.00	0.00	0.00	0.00	4.00	100.00
AOI0008500495	II	FORTALECER ACCIONES PARA PREVENIR LA TRATA DE PERSONAS EN EL AMBITO REGIONAL	SUB GERENCIA DE DESARROLLO SOCIAL Y ATENCION A PERSONAS CON DISCAPACIDAD	Alta	DOCUMENTO	Acumulado Anual	EJECUTADO	0.00	0.00	0.00	1.00	1.00	1.00	3.00	100.00
AOI0008500496	II	FORMULACION Y CUMPLIMIENTO DE POLITICAS EN JUVENTUDES Y VOLUNTARIADO	SUB GERENCIA DE DESARROLLO SOCIAL Y ATENCION A PERSONAS CON DISCAPACIDAD	Alta	DOCUMENTO	Acumulado Anual	PROGRAMADO	0.00	2.00	2.00	2.00	2.00	2.00	9.00	100.00

EJECUCION FISICA POR AEL: 19.02: 98.72

AEI. 10.03 II FORTALECIMIENTO DE CAPACIDADES ADECUADAS A LA POBLACION VULNERABLE

CODIGO	TIPO / DE OEI	OBJETIVO ESTRATEGICO / ACCION ESTRATEGICA / ACTIVIDAD OPERATIVA	CENTRO DE COSTO	NIVEL DE PRIORIDAD	UNIDAD MEDIDA	TIPO DE AGREGACION	PROG. / EJE	Ene	Feb	Mar	Abr	May	Jun	AVANCE ACUMULADO	AVANCE % ACUMULADO
AOI0008500497	II	MONITOREO, SUPERVISION, EVALUACION Y CONTROL DEL PROGRAMA ARTICULADO NUTRICIONAL - FED	GERENCIA REGIONAL DE DESARROLLO SOCIAL	Muy Alta	DOCUMENTO	Acumulado Anual	PROGRAMADO	3.00	6.00	6.00	8.00	6.00	6.00	35.00	100.00
AOI0008500498	II	GESTION DEL PROGRAMA CENTRE 051 0103	DIRECCION REGIONAL DE TRABAJO Y PROMOCION DEL EMPLEO	Muy Alta	INFORME	Acumulado Anual	PROGRAMADO	0.00	0.00	1.00	1.00	1.00	1.00	4.00	100.00
AOI0008500499	II	GESTION DEL PROGRAMA CORCSAT	DIRECCION REGIONAL DE TRABAJO Y PROMOCION DEL EMPLEO	Muy Alta	INFORME	Acumulado Anual	PROGRAMADO	0.00	0.00	1.00	1.00	1.00	1.00	4.00	100.00
AOI0008500500	II	GESTION DEL PROGRAMA ADMINISTRATIVO	DIRECCION REGIONAL DE TRABAJO Y PROMOCION DEL EMPLEO	Muy Alta	INFORME	Acumulado Anual	PROGRAMADO	0.00	0.00	1.00	1.00	1.00	1.00	4.00	100.00
AOI0008500501	II	FORMALIZACION DE LA FUERZA LABORAL	DIRECCION REGIONAL DE TRABAJO Y PROMOCION DEL EMPLEO	Muy Alta	INFORME	Acumulado Anual	PROGRAMADO	0.00	1.00	1.00	1.00	1.00	1.00	5.00	100.00
AOI0008500502	II	SENBILIZACION EN MATERIA DE TRABAJO FORZADO Y TRATA DE PERSONAS	DIRECCION REGIONAL DE TRABAJO Y PROMOCION DEL EMPLEO	Muy Alta	PERSONA CAPACITADA	Acumulado Anual	PROGRAMADO	0.00	150.00	200.00	150.00	150.00	150.00	800.00	86.63
AOI0008500503	II	SENBILIZACION A LA POLITICA REGIONAL EN DISCAPACIDAD AL 2030 Y SINAPDIS EN BENEFICIOS DE LA PCD	OFICINA REGIONAL DE DISCAPACIDAD	Muy Alta	CAPACITACION	Acumulado Anual	EJECUTADO	0.00	102.00	130.00	155.00	165.00	141.00	693.00	100.00
AOI0008500504	II	CAPACITACION Y DIFUSION DE LENGUA DE SEÑAS, SISTEMA BRAILLE, COMPUTACION EN VIALS Y USO DEL BASTON PARA LA PCD	OFICINA REGIONAL DE DISCAPACIDAD	Muy Alta	CAPACITACION	Acumulado Anual	PROGRAMADO	0.00	0.00	0.00	1.00	1.00	0.00	3.00	100.00
AOI0008500505	II	FORTALECIMIENTO DE CAPACIDADES INTEGRALES EN MATERIA DE INFRAESTRUCTURA Y EQUIPAMIENTO URBANO ACCESIBLE A FAVOR DE PCD	OFICINA REGIONAL DE DISCAPACIDAD	Muy Alta	CAPACITACION	Acumulado Anual	PROGRAMADO	0.00	0.00	0.00	1.00	1.00	2.00	4.00	100.00
AOI0008500506	II	CAPACITACION EN MATERIA DE REGISTROS ADMINISTRATIVOS DE CONSTRUCCION CIVIL - ITECC	OFICINA REGIONAL DE DISCAPACIDAD	Muy Alta	CAPACITACION	Acumulado Anual	PROGRAMADO	0.00	0.00	0.00	0.00	0.00	0.00	2.00	100.00
AOI0008500507	II	SENBILIZACION EN MATERIA DE LOS REGISTROS ADMINISTRATIVOS DE CONSTRUCCION CIVIL - ITECC	DIRECCION REGIONAL DE TRABAJO Y PROMOCION DEL EMPLEO	Muy Alta	REGISTRO	Acumulado Anual	PROGRAMADO	50.00	50.00	50.00	60.00	50.00	70.00	330.00	100.00
AOI0008500508	II	CAPACITACION EN MATERIA DE LOS REGISTROS ADMINISTRATIVOS DE CONSTRUCCION CIVIL - ITECC	DIRECCION REGIONAL DE TRABAJO Y PROMOCION DEL EMPLEO	Muy Alta	REGISTRO	Acumulado Anual	PROGRAMADO	81.00	70.00	96.00	132.00	91.00	138.00	609.00	100.00
AOI0008500509	II	CAPACITACION EN MATERIA DE SEGURIDAD Y SALUD EN EL TRABAJO	DIRECCION REGIONAL DE TRABAJO Y PROMOCION DEL EMPLEO	Muy Alta	PERSONA CAPACITADA	Acumulado Anual	PROGRAMADO	0.00	150.00	150.00	200.00	200.00	150.00	850.00	100.00
AOI0008500510	II	CAPACITACION EN MATERIA DE NORMATIVA LABORAL GENERAL	DIRECCION REGIONAL DE TRABAJO Y PROMOCION DEL EMPLEO	Muy Alta	CAPACITACION	Acumulado Anual	PROGRAMADO	0.00	1.00	1.00	1.00	1.00	1.00	5.00	100.00
AOI0008500511	II	RESOLUCION DE CONSULTAS EN MATERIA LABORAL	DIRECCION REGIONAL DE TRABAJO Y PROMOCION DEL EMPLEO	Muy Alta	AUDIENCIAS REALIZADAS	Acumulado Anual	PROGRAMADO	0.00	0.00	10.00	10.00	10.00	10.00	40.00	100.00
AOI0008500512	II	MEJORAMIENTO DE LA EMPLEABILIDAD MEDIANTE SUS PROGRAMAS DE EMPLEO	DIRECCION REGIONAL DE TRABAJO Y PROMOCION DEL EMPLEO	Muy Alta	ORIENTACION	Acumulado Anual	PROGRAMADO	0.00	0.00	12.00	13.00	11.00	9.00	45.00	100.00
AOI0008500513	II	ATENCION DE SERVICIOS DE INTERMEDIACION - ACERCAMIENTO EMPRESARIAL 0316 - 116	DIRECCION REGIONAL DE TRABAJO Y PROMOCION DEL EMPLEO	Muy Alta	ORIENTACION	Acumulado Anual	PROGRAMADO	0.00	0.00	1.00	1.00	1.00	1.00	4.00	100.00

EJECUCION FISICA POR AEL: 10.03: 99.11

OEI.11 II FORTALECER EL SISTEMA DE SEGURIDAD CIUDADANA EN EL DEPARTAMENTO DE PASCO

CODIGO	TIPO / DE OEI	OBJETIVO ESTRATEGICO / ACCION ESTRATEGICA / ACTIVIDAD OPERATIVA	CENTRO DE COSTO	NIVEL DE PRIORIDAD	UNIDAD MEDIDA	TIPO DE AGREGACION	PROG. / EJE	Ene	Feb	Mar	Abr	May	Jun	AVANCE ACUMULADO	AVANCE % ACUMULADO
AOI0008500514	II	CAPACITACION A LOS SECRETARIOS TECNICOS DE LOS COMITES PROVINCIALES Y DISTRITALES DEL DEPARTAMENTO DE PASCO	OFICINA DE SEGURIDAD CIUDADANA	Alta	CAPACITACION	Acumulado Anual	PROGRAMADO	0.00	2.00	0.00	0.00	0.00	1.00	3.00	6.00
AOI0008500515	II	SENBILIZACION A LOS COMITES PROVINCIALES DE SEGURIDAD CIUDADANA EN EL DEPARTAMENTO DE PASCO	OFICINA DE SEGURIDAD CIUDADANA	Muy Alta	EVALUACION	Acumulado Anual	PROGRAMADO	0.00	0.00	0.00	0.00	0.00	0.00	3.00	100.00
AOI0008500516	II	SUPERVISION REALIZADA A LOS COMITES PROVINCIALES DE SEGURIDAD CIUDADANA DEL DEPARTAMENTO DE PASCO	OFICINA DE SEGURIDAD CIUDADANA	Muy Alta	SUPERVISION	Acumulado Anual	PROGRAMADO	0.00	0.00	0.00	0.00	0.00	0.00	3.00	100.00
AOI0008500517	II	SESIONES ORDINARIAS DEL COMITE REGIONAL DE SEGURIDAD CIUDADANA PASCO	OFICINA DE SEGURIDAD CIUDADANA	Medta	SESION	Acumulado Anual	PROGRAMADO	0.00	1.00	0.00	2.00	0.00	0.00	4.00	100.00

EJECUCION FISICA POR AEL: 10.03: 99.11

REPORTE SEGUIMIENTO POI

A00008050541- ASISTENCIA TECNICA A LOS SECRETARIOS TECNICOS DE LOS COMITES DISTRICTALES DE SEGURIDAD CIUDADANA DEL DEPARTAMENTO DE PASCO		OFICINA DE SEGURIDAD CIUDADANA		Muy Alta	ASISTENCIA TECNICA	Acumulado Anual	PROGRAMADO	EJECUTADO												3.00	100.00
AEI.11.02 II ZONAS DE RIESGO Y DELITO IDENTIFICADOS EN EL DEPARTAMENTO		OFICINA DE SEGURIDAD CIUDADANA		Muy Alta	ASISTENCIA TECNICA	Acumulado Anual	PROGRAMADO	EJECUTADO												3.00	100.00
CODIGO	TIPO / DE DEI	OBJETIVO ESTRATEGICO / ACCION ESTRATEGICA / ACTIVIDAD OPERATIVA	CENTRO DE COSTO	NIVEL DE PRIORIDAD	UNIDAD MEDIDA	TIPO DE AGREGACION	PROG. / E.J.E.	FISICO												AVANCE %	AVANCE % ACUMULADO
								Ene	Feb	Mar	Abr	May	Jun	Jul	AGO						
A00008050542	ZONAS CON MAYOR INDICE DELICTIVO EN EL DEPARTAMENTO DE PASCO		OFICINA DE SEGURIDAD CIUDADANA	Muy Alta	DISTRITO	Acumulado Anual	PROGRAMADO	7.00	7.00	7.00	7.00	7.00	7.00	7.00	7.00	42.00	100.00				
A00008050543	SESIONES TECNICAS PARA LA RECOLECCION DE DATOS ESTADISTICOS DEL OBSERVATORIO REGIONAL DE SEGURIDAD CIUDADANA PASCO		OFICINA DE SEGURIDAD CIUDADANA	Medio	SESION	Acumulado Anual	PROGRAMADO	0.00	0.00	0.00	0.00	0.00	2.00	1.00	3.00	100.00					
A00008050544	INCIDENTES DELICTIVOS EN EL DEPARTAMENTO DE PASCO		OFICINA DE SEGURIDAD CIUDADANA	Muy Alta	DENUNCIA	Acumulado Anual	PROGRAMADO	317.00	267.00	319.00	319.00	319.00	319.00	319.00	319.00	648.000.00	100.00				
EJECUCION FISICA POR AEL 11.02: 100.0																					
EJECUCION FISICA PRESUMIDO TOTAL: 94.03																					
EJECUCION FISICA PRESUMIDO POR DEI TIPO I: 94.50																					
EJECUCION FISICA PRESUMIDO POR DEI TIPO II: 94.53																					

TABLA RESUMEN

Año: 2025	[75%-95%>	[50%-75%>	[25%-50%>	[0%-25%>	AO EN SEGUIMIENTO	AO CON INFORMACION INCOMPLETA	AEI / AO EN SEGUIMIENTO (1)
Acciones Estratégicas	2	6	20	28	20	0	28
Actividades Operativas (Ejecución física)	20	16	211	247	211	0	247

(1) No se considera las AO con resultado S.P

NOTAS:

- (I) Forman parte del reporte solo las AO activas y con metas físicas mayores a cero en el año, asimismo, que tengan el estado "Aprobado", tanto en seguimiento como en reprogramación.
- (II) La columna **AVANCE ACUMULADO**, en las filas **PROGRAMADO** y **EJECUTADO** de cada AO, mostrará valores que dependerán de su configuración en la columna **TIPO DE AGREGACION**:
 - a) Si es "Acumulado Anual" se suma los valores de enero a junio.
 - b) Si es "Acumulado Mensual" se toma el último valor mayor a cero de enero a junio.
 - c) Si es "No Acumulado" solo se señala con "-".
- (III) Los valores de la columna **AVANCE % ACUMULADO** dependerán de su configuración en **TIPO DE AGREGACION**:
 - a) Si es "Acumulado Anual" o "Acumulado Mensual" se calcula como (Ejecución acumulada / programación acumulada) *100.
 - b) Si es "No Acumulado", como el promedio de (Ejecución / programación) *100 de cada mes. Considerando solo a las AO cuya programación sea mayor a 0 entre enero y junio.
 - c) Para todos los casos, mostrará "S.I." si falta registrar el seguimiento en algún mes durante el primer semestre.
- (IV) La sigla "S.I." significa seguimiento incompleto. Se presenta en AO con registros de seguimiento vacío en algunos de los meses durante el primer semestre.
- (V) La sigla "SP" significa sin programación y se presenta en AO que tienen programación cero en todos los meses del primer semestre.
- (VI) Las cifras de **EJECUCION FISICA POR AEL** son calculadas como el promedio del **AVANCE % ACUMULADO** de sus AO. Consideraciones:
 - a) Solo tendrá un valor calculado cuando ninguna de sus AO esté en "S.I."
 - b) No entra en el promedio las AO con "- o "S.P."
- (VII) La cifra de **EJECUCION FISICA TOTAL** es calculado como el promedio de la **EJECUCION FISICA** de todas las AO.





Unidos
para Avanzar

REGION PASCO

TRANSPORTES Y COMUNICACIONES 887



2025



REPORTE DE SEGUIMIENTO SEMESTRAL 2025 DEL PLAN OPERATIVO INSTITUCIONAL

Mes de Cierre : Junio

SECTOR : 99 - GOBIERNOS REGIONALES
PLIEGO : 456 - GOBIERNO REGIONAL DEL DEPARTAMENTO DE PASCO
UE: 000887 - REGION PASCO-TRANSPORTES

CC: Todos

Porcentaje de Avances Truncados al 100%

Exportar Excel Imprimir

Table with columns: CODIGO, TIPO / DE OEI, OBJETIVO ESTRATEGICO / ACCION ESTRATEGICA / ACTIVIDAD OPERATIVA, CENTRO DE COSTO, NIVEL DE PRIORIDAD, UNIDAD MEDIDA, TIPO DE AGREGACION, PROG./EJE, Ene, Feb, Mar, Abr, May, Jun, AVANCE ACUMULADO, AVANCE % ACUMULADO. Includes sub-sections for AEI.06.01, AEI.06.02, and AEI.06.03.



REPORTE SEGUIMIENTO POI

Identificador	Descripción	Unidad	Fecha	Planilla	Unidad de Personal	Programado	Ejecutado	Programado	Ejecutado	Programado	Ejecutado	Programado	Ejecutado	Programado	Ejecutado
AO0008700014	GESTIÓN Y ADMINISTRACIÓN DE LOS RECURSOS HUMANOS	UNIDAD DE PERSONAL	Muy Alta	PLANILLA	UNIDAD DE PERSONAL	32.00	32.00	32.00	32.00	193.00	193.00	193.00	193.00	193.00	193.00
AO0008700018	FORTALECIMIENTO DE CAPACIDADES DEL PERSONAL ADMINISTRATIVO	UNIDAD DE PERSONAL	Muy Alta	PERSONA CAPACITADA	UNIDAD DE PERSONAL	2.00	2.00	2.00	2.00	7.00	7.00	7.00	7.00	7.00	7.00
AO0008700019	PROCESO DE CONTRATACIÓN DE RECURSOS HUMANOS	UNIDAD DE PERSONAL	Muy Alta	CONTRATOS	UNIDAD DE PERSONAL	0.00	0.00	0.00	0.00	2.00	2.00	2.00	2.00	2.00	2.00
AO0008700020	ADMINISTRACIÓN DEL LEGAJO DEL RECURSO HUMANO	UNIDAD DE PERSONAL	Muy Alta	DOCUMENTO	UNIDAD DE PERSONAL	0.00	0.00	0.00	0.00	2.00	2.00	2.00	2.00	2.00	2.00
AO0008700021	ASEGURAR EL PAGO DE PENSIONES, BENEFICIOS Y DEMÁS SERVICIOS A LOS CESANTES Y JUBILADOS	UNIDAD DE PERSONAL	Muy Alta	PERSONA	UNIDAD DE PERSONAL	24.00	24.00	24.00	24.00	144.00	144.00	144.00	144.00	144.00	144.00
AO0008700022	PROGRAMAR Y FORMULAR EL PRESUPUESTO INSTITUCIONAL	OFICINA DE PLANIFICACIÓN Y PRESUPUESTO	Muy Alta	EXPEDIENTE	OFICINA DE PLANIFICACIÓN Y PRESUPUESTO	0.00	0.00	0.00	0.00	1.00	1.00	1.00	1.00	1.00	1.00
AO0008700041	COORDINACIÓN Y SUSCRIPCIÓN DE CONVENIOS CON LOS GOBIERNOS LOCALES E INSTITUCIONES PÚBLICAS Y PRIVADAS	DIRECCIÓN GENERAL	Muy Alta	CONVENIO	DIRECCIÓN GENERAL	1.00	3.00	0.00	2.00	9.00	9.00	9.00	9.00	9.00	9.00
AO0008700042	SEGUIMIENTO AL DESEMPEÑO Y LOGRO DE RESULTADOS, ASIMISMO AL CUMPLIMIENTO DE METAS	DIRECCIÓN GENERAL	Muy Alta	INFORME	DIRECCIÓN GENERAL	3.00	3.00	3.00	3.00	8.00	8.00	8.00	8.00	8.00	8.00
AO0008700061	MONITOREO A LOS PROCESOS DE LOS SISTEMAS ADMINISTRATIVOS	OFICINA DE ADMINISTRACIÓN	Muy Alta	ACCIÓN	OFICINA DE ADMINISTRACIÓN	4.00	2.00	2.00	2.00	12.00	12.00	12.00	12.00	12.00	12.00
AO0008700035	CONSOLIDACIÓN DE CUADRO DE NECESIDADES	UNIDAD DE ABASTECIMIENTOS	Muy Alta	PLAN	UNIDAD DE ABASTECIMIENTOS	0.00	0.00	0.00	0.00	1.00	1.00	1.00	1.00	1.00	1.00
AO0008700036	FORMULACIÓN Y MODIFICACIÓN DEL PIC	UNIDAD DE ABASTECIMIENTOS	Muy Alta	RESOLUCIÓN	UNIDAD DE ABASTECIMIENTOS	0.00	6.00	0.00	1.00	8.00	8.00	8.00	8.00	8.00	8.00
AO0008700037	ELABORACIÓN DE INFORMACIÓN CONTABLE DE ALMACEN	UNIDAD DE ABASTECIMIENTOS	Muy Alta	REPORTE	UNIDAD DE ABASTECIMIENTOS	1.00	4.00	4.00	1.00	15.00	15.00	15.00	15.00	15.00	15.00
AO0008700038	SANEAMIENTO DE BIENES INMUEBLES	UNIDAD DE ABASTECIMIENTOS	Muy Alta	ACTA	UNIDAD DE ABASTECIMIENTOS	0.00	2.00	0.00	0.00	2.00	2.00	2.00	2.00	2.00	2.00
AO0008700039	CONCILIACIÓN DE BIENES MUEBLES	UNIDAD DE ABASTECIMIENTOS	Muy Alta	ACTA	UNIDAD DE ABASTECIMIENTOS	0.00	2.00	0.00	0.00	2.00	2.00	2.00	2.00	2.00	2.00
AO0008700040	CONDUCCIÓN, MONITOREO Y SUPERVISIÓN A TODAS LAS UNIDADES ESTRUCTURADAS DE LA ENTIDAD	DIRECCIÓN GENERAL	Muy Alta	SUPERVISIÓN	DIRECCIÓN GENERAL	0.00	2.00	0.00	1.00	4.00	4.00	4.00	4.00	4.00	4.00
AO0008700079	CONCILIACION CONTABLE FINANCIERA Y PRESUPUESTAL: TRIMESTRAL, SEMESTRAL Y ANUAL	UNIDAD DE CONTABILIDAD Y TESORERÍA	Muy Alta	REPORTE	UNIDAD DE CONTABILIDAD Y TESORERÍA	0.00	0.00	0.00	0.00	1.00	1.00	1.00	1.00	1.00	1.00
AO0008700030	CONCILIACIÓN Y ANÁLISIS DE LAS CUENTAS BANCARIAS	UNIDAD DE CONTABILIDAD Y TESORERÍA	Muy Alta	REPORTE	UNIDAD DE CONTABILIDAD Y TESORERÍA	0.00	0.00	0.00	0.00	1.00	1.00	1.00	1.00	1.00	1.00
AO0008700031	CONCILIACIÓN DE CUENTAS DE EN CAJE	UNIDAD DE CONTABILIDAD Y TESORERÍA	Muy Alta	REPORTE	UNIDAD DE CONTABILIDAD Y TESORERÍA	0.00	0.00	0.00	0.00	1.00	1.00	1.00	1.00	1.00	1.00
AO0008700032	ADMINISTRACIÓN DE FONDOS PÚBLICOS SEGÚN SISTEMA NACIONAL DE TESORERÍA	UNIDAD DE CONTABILIDAD Y TESORERÍA	Muy Alta	INFORME	UNIDAD DE CONTABILIDAD Y TESORERÍA	0.00	0.00	0.00	0.00	3.00	3.00	3.00	3.00	3.00	3.00
AO0008700033	ELABORACIÓN DE LOS ESTADOS FINANCIEROS A TRAVÉS DEL SIAF-SP	UNIDAD DE CONTABILIDAD Y TESORERÍA	Muy Alta	REPORTE	UNIDAD DE CONTABILIDAD Y TESORERÍA	0.00	0.00	0.00	0.00	6.00	6.00	6.00	6.00	6.00	6.00
AO0008700034	EJECUCIÓN DEL PLAN ANUAL DE CONTRIBUCIONES DE ACUERDO A REQUERIMIENTO DE BIENES Y SERVICIOS PLANIFICADOS	UNIDAD DE ABASTECIMIENTOS	Muy Alta	REPORTE	UNIDAD DE ABASTECIMIENTOS	1.00	6.00	8.00	4.00	27.00	27.00	27.00	27.00	27.00	27.00
AO0008700023	SEGUIMIENTO, CONTROL Y EVALUACIÓN DE LA EJECUCIÓN PRESUPUESTAL SEMESTRAL Y ANUAL	OFICINA DE PLANIFICACIÓN Y PRESUPUESTO	Muy Alta	INFORME	OFICINA DE PLANIFICACIÓN Y PRESUPUESTO	0.00	0.00	0.00	0.00	3.00	3.00	3.00	3.00	3.00	3.00
AO0008700024	CREAR Y CONCILIACIÓN DEL MARCO LEGAL DEL PRESUPUESTO SEMESTRAL Y ANUAL	OFICINA DE PLANIFICACIÓN Y PRESUPUESTO	Muy Alta	ACTA	OFICINA DE PLANIFICACIÓN Y PRESUPUESTO	0.00	0.00	0.00	0.00	4.00	4.00	4.00	4.00	4.00	4.00
AO0008700025	FORMULACIÓN DEL PLAN OPERATIVO INSTITUCIONAL (POI)	OFICINA DE PLANIFICACIÓN Y PRESUPUESTO	Muy Alta	PLAN	OFICINA DE PLANIFICACIÓN Y PRESUPUESTO	0.00	0.00	0.00	0.00	2.00	2.00	2.00	2.00	2.00	2.00
AO0008700026	SEGUIMIENTO Y EVALUACIÓN DEL PLAN OPERATIVO INSTITUCIONAL	OFICINA DE PLANIFICACIÓN Y PRESUPUESTO	Muy Alta	INFORME TÉCNICO	OFICINA DE PLANIFICACIÓN Y PRESUPUESTO	1.00	2.00	2.00	1.00	8.00	8.00	8.00	8.00	8.00	8.00
AO0008700027	SEGUIMIENTO A LA FORMULACIÓN Y/O ACTUALIZACIÓN DE LOS DOCUMENTOS DE GESTIÓN	OFICINA DE PLANIFICACIÓN Y PRESUPUESTO	Muy Alta	INFORME TÉCNICO	OFICINA DE PLANIFICACIÓN Y PRESUPUESTO	0.00	0.00	0.00	0.00	S.P.	S.P.	S.P.	S.P.	S.P.	S.P.
AO0008700028	CREAR E INFORMACIÓN FINANCIERA AÑO 2024	UNIDAD DE CONTABILIDAD Y TESORERÍA	Muy Alta	ACTA	UNIDAD DE CONTABILIDAD Y TESORERÍA	0.00	0.00	0.00	0.00	6.00	6.00	6.00	6.00	6.00	6.00

EJECUCIÓN FÍSICA POR AEL 09/04:			91.8
EJECUCIÓN FÍSICA PROMEDIO TOTAL:			91.27
EJECUCIÓN FÍSICA PROMEDIO POR OPI (POI):			96.00
EJECUCIÓN FÍSICA PROMEDIO POR DEL TIPO II:			91.76

Año: 2025	75%-95%	0%-75%	≥95%	AEI / AO EN SEGUIMIENTO (1)	AEI / AO EN SEGUIMIENTO (1)
Acciones Estratégicas	2	2	4	37	37
Actividades Operativas (Ejecución Física)	1	1	36	0	0
(1) No consideramos las AO con resultado S.P					

COMPTROLLER GENERAL OF THE REPUBLIC OF EL SALVADOR

(I) Forman parte del reporte solo los AO activos y con metas físicas mayores a cero en el año; asimismo, que tengan el estado "Aprobado", tanto en seguimiento como en programación.

(II) La columna AVANCE ACUMULADO, en las filas PROGRAMADO y EJECUTADO de cada AO, mostrará valores que dependerán de su configuración en la columna TIPO DE AGREGACIÓN:

a) Si es "Acumulado Anual" se suma los valores de enero a junio.

b) Si es "Acumulado Mensual" se toma el último valor mayor a cero de enero a junio.

c) Si es "No Acumulado" solo se señala con "-".

(III) Los valores de la columna AVANCE % ACUMULADO dependerán de su configuración en TIPO DE AGREGACIÓN:

a) Si es "Acumulado Anual" o "Acumulado Mensual" se calcula como (Ejecución acumulada / programación acumulada) *100.

b) Si es "No Acumulado", como el promedio de (Ejecución / programación) *100 de cada mes. Considerando solo a las AO cuya programación sea mayor a 0 entre enero y junio.

c) Para todos los casos, mostrará "S.I." si falta registrar el seguimiento en algún mes durante el primer semestre.

(IV) La sigla "S.I." significa seguimiento Incompleto. Se presenta en AO con registros de seguimiento vacío en algunos de los meses, durante el primer semestre.

(V) La sigla "S.P." significa programación sin programación y se presenta en AO que tienen programación cero en todos los meses del primer semestre.

(VI) Las cifras de EJECUCIÓN FÍSICA POR AEL son calculadas como el promedio del AVANCE % ACUMULADO de sus AO. Consideraciones:

a) Solo tendrá un valor calculado cuando ninguna de sus AO esté en "S.I."

b) No entra en el promedio las AO con "-"; ni "S.P."

(VII) La cifra de EJECUCIÓN FÍSICA TOTAL es calculado como el promedio de la EJECUCIÓN FÍSICA de todas las AO.





Unidos
para Avanzar

REGION PASCO

EDUCACIÓN 888



2025



REPORTE DE SEGUIMIENTO SEMESTRAL 2025 DEL PLAN OPERATIVO INSTITUCIONAL

Mes de Cierre : Junio

SECTOR : 99 - GOBIERNO REGIONALES
PLIEGO : 456 - GOBIERNO REGIONAL DEL DEPARTAMENTO DE PASCO

UE: 000888 - REGION PASCO-EDUCACION

CC: Todos

PORCENTAJE DE AVANCES TRUNCADOS AL 100%

[Exportar Excel](#) [Imprimir](#)

CÓDIGO	TIPO / DE OEI	OBJETIVO ESTRATEGICO / ACCION ESTRATEGICA / ACTIVIDAD OPERATIVA	CENTRO DE COSTO	NIVEL DE PRIORIDAD	UNIDAD MEDIDA	TIPO DE AGREGACION	PROG./ EJE.	FISICO											
								Ene	Feb	Mar	Abr	May	Jun	Ene	Feb	Mar	Abr	May	Jun
AEI.01.01	I	MEJORAR LA ATENCION INTEGRAL DE LOS SERVICIOS DE EDUCACION A LA POBLACION DE INGLESES	INGLES	Muy Alta	ACCION	Acumulado Anual	PROGRAMADO EJECUTADO	0.00 0.00	0.00 0.00	0.00 0.00	0.00 0.00	0.00 0.00	0.00 0.00	0.00 0.00	0.00 0.00	0.00 0.00	0.00 0.00	S.P. 0.00	
AEI.01.02	I	ATENCION INTEGRAL A ESTUDIANTES EN INSTITUCIONES EDUCATIVAS INCLUSIVAS	DIRECCION DE GESTION PEDAGOGICA	Alta	ACCION	Acumulado Anual	PROGRAMADO EJECUTADO	0.00 0.00	0.00 0.00	0.00 0.00	0.00 0.00	0.00 0.00	0.00 0.00	0.00 0.00	0.00 0.00	0.00 0.00	0.00 0.00	0.00 0.00	S.P. 100.00
AEI.01.03	I	FORMACION ACADEMICA ADECUADA A LOS ESTUDIANTES DE EDUCACION SUPERIOR NO UNIVERSITARIA	DIRECCION DE GESTION PEDAGOGICA	Alta	ACCION	Acumulado Anual	PROGRAMADO EJECUTADO	0.00 0.00	0.00 0.00	0.00 0.00	0.00 0.00	0.00 0.00	0.00 0.00	0.00 0.00	0.00 0.00	0.00 0.00	0.00 0.00	0.00 0.00	0.00 0.00
A01000880310		OBJETIVO ESTRATEGICO / ACCION ESTRATEGICA / ACTIVIDAD OPERATIVA	EDUCACION SUPERIOR	Alta	CAPACITACION	Acumulado Anual	PROGRAMADO EJECUTADO	0.00 0.00	0.00 0.00	0.00 0.00	0.00 0.00	0.00 0.00	0.00 0.00	0.00 0.00	0.00 0.00	0.00 0.00	0.00 0.00	0.00 0.00	0.00 0.00
A01000880306		OBJETIVO ESTRATEGICO / ACCION ESTRATEGICA / ACTIVIDAD OPERATIVA	EDUCACION SUPERIOR	Alta	VISITA	Acumulado Anual	PROGRAMADO EJECUTADO	0.00 0.00	0.00 0.00	0.00 0.00	0.00 0.00	0.00 0.00	0.00 0.00	0.00 0.00	0.00 0.00	0.00 0.00	0.00 0.00	0.00 0.00	0.00 0.00
A01000880309		OBJETIVO ESTRATEGICO / ACCION ESTRATEGICA / ACTIVIDAD OPERATIVA	DIRECCION DE GESTION PEDAGOGICA	Alta	ACCION	Acumulado Anual	PROGRAMADO EJECUTADO	1.00 1.00	1.00 1.00	1.00 1.00	1.00 1.00	1.00 1.00	1.00 1.00	1.00 1.00	1.00 1.00	1.00 1.00	1.00 1.00	1.00 1.00	1.00 1.00
A01000880308		OBJETIVO ESTRATEGICO / ACCION ESTRATEGICA / ACTIVIDAD OPERATIVA	DIRECCION DE GESTION PEDAGOGICA	Alta	PLANILLA	Acumulado Anual	PROGRAMADO EJECUTADO	1.00 1.00	1.00 1.00	1.00 1.00	1.00 1.00	1.00 1.00	1.00 1.00	1.00 1.00	1.00 1.00	1.00 1.00	1.00 1.00	1.00 1.00	1.00 1.00
A01000880307		OBJETIVO ESTRATEGICO / ACCION ESTRATEGICA / ACTIVIDAD OPERATIVA	DIRECCION DE GESTION PEDAGOGICA	Alta	PLANILLA	Acumulado Anual	PROGRAMADO EJECUTADO	0.00 0.00	0.00 0.00	0.00 0.00	0.00 0.00	0.00 0.00	0.00 0.00	0.00 0.00	0.00 0.00	0.00 0.00	0.00 0.00	0.00 0.00	0.00 0.00
A01000880305		OBJETIVO ESTRATEGICO / ACCION ESTRATEGICA / ACTIVIDAD OPERATIVA	DIRECCION DE GESTION PEDAGOGICA	Alta	PLANILLA	Acumulado Anual	PROGRAMADO EJECUTADO	0.00 0.00	0.00 0.00	0.00 0.00	0.00 0.00	0.00 0.00	0.00 0.00	0.00 0.00	0.00 0.00	0.00 0.00	0.00 0.00	0.00 0.00	0.00 0.00
A01000880304		OBJETIVO ESTRATEGICO / ACCION ESTRATEGICA / ACTIVIDAD OPERATIVA	DIRECCION DE GESTION PEDAGOGICA	Alta	INSTITUCION EDUCATIVA	Acumulado Anual	PROGRAMADO EJECUTADO	1.00 1.00	1.00 1.00	1.00 1.00	1.00 1.00	1.00 1.00	1.00 1.00	1.00 1.00	1.00 1.00	1.00 1.00	1.00 1.00	1.00 1.00	1.00 1.00
A01000880303		OBJETIVO ESTRATEGICO / ACCION ESTRATEGICA / ACTIVIDAD OPERATIVA	DIRECCION DE GESTION PEDAGOGICA	Alta	INSTITUCION EDUCATIVA	Acumulado Anual	PROGRAMADO EJECUTADO	9.00 9.00	9.00 9.00	9.00 9.00	9.00 9.00	9.00 9.00	9.00 9.00	9.00 9.00	9.00 9.00	9.00 9.00	9.00 9.00	9.00 9.00	9.00 9.00
A01000880302		OBJETIVO ESTRATEGICO / ACCION ESTRATEGICA / ACTIVIDAD OPERATIVA	DIRECCION DE GESTION PEDAGOGICA	Alta	RIT	Acumulado Anual	PROGRAMADO EJECUTADO	0.00 0.00	0.00 0.00	0.00 0.00	0.00 0.00	0.00 0.00	0.00 0.00	0.00 0.00	0.00 0.00	0.00 0.00	0.00 0.00	0.00 0.00	0.00 0.00
A01000880301		OBJETIVO ESTRATEGICO / ACCION ESTRATEGICA / ACTIVIDAD OPERATIVA	DIRECCION DE GESTION PEDAGOGICA	Alta	INSTITUCION	Acumulado Anual	PROGRAMADO EJECUTADO	0.00 0.00	0.00 0.00	0.00 0.00	0.00 0.00	0.00 0.00	0.00 0.00	0.00 0.00	0.00 0.00	0.00 0.00	0.00 0.00	0.00 0.00	0.00 0.00
SERVICIO EDUCATIVO ADECUADA A LOS ESTUDIANTES DE EDUCACION BASICA REGULAR							PROG./ EJE.	0.00	0.00	0.00	0.00	0.00	0.00	0.00	0.00	0.00	0.00	0.00	0.00



REPORTE SEGUIMIENTO POI

ACTIVIDAD OPERATIVA

CODIGO	TIPO / DE OET	OBJETIVO ESTRATEGICO / ACCION ESTRATEGICA / ACTIVIDAD OPERATIVA	CENTRO DE COSTO	NIVEL DE PRIORIDAD	UNIDAD MEDIDA	TIPO DE AGREGACION	PROG. / E.I.E.	FISICO						AVANCE ACUMULADO	AVANCE % ACUMULADO	
								Ene	Feb	Mar	Abr	May	Jun			
AOI0008800016	I	FORTALECIMIENTO DE CAPACIDADES O COORDINACION CONVOCADO POR EL MINEDU U OTRAS INSTITUCIONES EN MATERIA DE ESTADISTICA	ESTADISTICA	Alta	PUBLICACION	Acumulado Anual	EJECUTADO	0.00	0.00	0.00	0.00	0.00	0.00	0.00	1.00	100.00
AOI0008800009	I	SUPERVISION Y ASISTENCIA TECNICA A LOS ESPECIALISTAS DE LA DRE, LAS UGEL, LA EESP Y LOS IES, SOBRE IMPLEMENTACION DEL RIE O LEISO EDUCATIVO	ESTADISTICA	Alta	VISTA	Acumulado Anual	PROGRAMADO	0.00	0.00	1.00	1.00	0.00	0.00	0.00	1.00	100.00
AOI0008800013	I	FORTALECIMIENTO DE CAPACIDADES O COORDINACION CONVOCADO POR EL MINEDU U OTRAS INSTITUCIONES EN MATERIA DE RACIONALIZACION	RACIONALIZACION	Alta	EVENTOS	Acumulado Anual	PROGRAMADO	0.00	0.00	0.00	1.00	1.00	0.00	0.00	2.00	100.00
AOI0008800014	I	SUPERVISION Y ASISTENCIA TECNICA A LOS ESPECIALISTAS DE LA DRE, LAS UGEL, LA EESP Y LOS IES, SOBRE RACIONALIZACION	RACIONALIZACION	Alta	VISTA	Acumulado Anual	EJECUTADO	0.00	0.00	0.00	0.00	0.00	0.00	0.00	2.00	S.P.
AOI0008800016	I	ELABORACION DE POLITICAS, NORMAS Y ACTUALIZACION DE INSTRUMENTOS DE GESTION	RACIONALIZACION	Alta	INFORME	Acumulado Anual	PROGRAMADO	0.00	0.00	0.00	0.00	0.00	0.00	0.00	1.00	100.00
AOI0008800034	I	JUEGOS FLOPALES ESCOLARES NACIONALES	INICIAL	Alta	ACCION	Acumulado Anual	EJECUTADO	0.00	0.00	1.00	1.00	0.00	0.00	0.00	1.00	100.00
AOI0008800397	I	JUEGOS ESCOLARES DEPORTIVOS Y PARADEPORTIVOS	EDUCACION FISICA	Alta	INFORME	Acumulado Anual	PROGRAMADO	0.00	0.00	0.00	0.00	0.00	0.00	0.00	2.00	S.P.
AOI0008800408	I	EJECUCION DE LA ESCUELA DE FUTBOL PILOTO DE MENORES DEL GOBIERNO REGIONAL PASCO	EDUCACION FISICA	Alta	INFORME	Acumulado Anual	EJECUTADO	0.00	0.00	0.00	0.00	0.00	0.00	0.00	2.00	S.P.
AOI0008800295	II	PP 0051 FORTALECIMIENTO DE LAS HABILIDADES PSICOSOCIALES EN ESCOLARES	DIRECCION DE GESTION PEDAGOGICA	Alta	PERSONA CAPACITADA	Acumulado Anual	EJECUTADO	0.00	0.00	0.00	0.00	0.00	0.00	0.00	198410.66	0.00
AOI0008800304	II	PP 0090 GESTION DEL PROGRAMA	DIRECCION DE GESTION PEDAGOGICA	Alta	ESTUDIANTES	Acumulado Anual	PROGRAMADO	0.00	0.00	0.00	1.00	1.00	2.00	2.00	5.00	100.00
AOI0008800374	II	GESTION DE CONVIVENCIA ESCOLAR A NIVEL NACIONAL	DIRECCION DE GESTION PEDAGOGICA	Alta	ACCION	Acumulado Anual	EJECUTADO	0.00	0.00	0.00	0.00	0.00	0.00	0.00	4.00	100.00
AOI0008800380	II	OLIMPIADA NACIONAL ESCOLAR DE MATEMATICA	MATEMATICA	Alta	PROMOCION	Acumulado Anual	PROGRAMADO	0.00	0.00	0.00	0.00	0.00	0.00	0.00	2.00	S.P.
AOI0008800381	II	ACCIONES FORMATIVAS A LAS UGEL, SOBRE MATEMATICA	MATEMATICA	Alta	EVENTOS	Acumulado Anual	EJECUTADO	0.00	0.00	0.00	0.00	0.00	0.00	0.00	0.00	S.P.
AOI0008800107	II	ACCIONES FORMATIVAS E INFORMATIVAS A LOS ESPECIALISTAS DE LAS UGEL	PIRMIARIA	Alta	CAPACITACION	Acumulado Anual	PROGRAMADO	0.00	0.00	0.00	0.00	0.00	0.00	0.00	0.00	S.P.
AOI0008800224	II	FERIA DE LA DIVERSIDAD, LA IDENTIDAD Y LA CULTURA	EDUCACION INTERCULTURAL BILINGUE	Alta	ASISTENCIA TECNICA	Acumulado Anual	EJECUTADO	0.00	0.00	1.00	1.00	1.00	1.00	1.00	5.00	100.00
AOI0008800354	II	ENCUENTRO DE NIROS Y NIRAS TIMBUY	EDUCACION INTERCULTURAL BILINGUE	Alta	TALLER	Acumulado Anual	EJECUTADO	0.00	0.00	0.00	0.00	0.00	0.00	0.00	0.00	S.P.
AOI0008800230	II	CONCURSO DE SEGURIDAD CIUDADANA	DESARROLLO PERSONAL, CIUDADANIA Y CIVICA	Alta	PERSONA CAPACITADA	Acumulado Anual	PROGRAMADO	0.00	0.00	0.00	0.00	0.00	0.00	0.00	0.00	S.P.
AOI0008800290	II	SUPERVISION, MONITOREO, ASISTENCIA TECNICA A ESPECIALISTAS DE LAS UGEL OXAPUMPA, PUERTO BERNARDEZ, DANIEL ALCIDES CARRION Y PASCO	DIRECCION DE GESTION PEDAGOGICA	Alta	VISTA	Acumulado Anual	EJECUTADO	0.00	1.00	0.00	0.00	0.00	0.00	0.00	4.00	75.00
AOI0008800077	II	CONCURSO CREA Y EMPRENDE	EDUCACION BASICA ALTERNATIVA	Alta	PERSONA CAPACITADA	Acumulado Anual	EJECUTADO	1.00	1.00	0.00	0.00	0.00	0.00	0.00	5.00	80.00
AOI0008800115	II	FERIA ESCOLAR NACIONAL DE CIENCIA Y TECNOLOGIA	CIENCIA Y TECNOLOGIA	Alta	CONCURSO	Acumulado Anual	PROGRAMADO	0.00	0.00	1.00	0.00	0.00	0.00	0.00	1.00	100.00
AOI0008800117	II	ACCIONES FORMATIVAS SOBRE LA PROMOCION DE LA INVESTIGACION Y LA CULTURA AMBIENTAL	CIENCIA Y TECNOLOGIA	Alta	CONCURSO	Acumulado Anual	EJECUTADO	0.00	0.00	0.00	0.00	0.00	0.00	0.00	0.00	S.P.
AOI0008800176	II	PREMIO NACIONAL DE NARRATIVA Y ENSAYO JOSE MARIA ARGUEDAS	COMUNICACION	Alta	PERSONA CAPACITADA	Acumulado Anual	PROGRAMADO	0.00	0.00	0.00	0.00	0.00	0.00	0.00	0.00	S.P.
AOI0008800134	II	CONCURSO NACIONAL DE COMPRENSION LECTORA EL PERU LEE	COMUNICACION	Alta	PUBLICACION	Acumulado Anual	PROGRAMADO	0.00	0.00	0.00	1.00	1.00	0.00	0.00	2.00	100.00
AOI0008800171	II	CONCURSO NACIONAL CREA Y EMPRENDE	EDUCACION PARA EL TRABAJO	Alta	CONCURSO	Acumulado Anual	PROGRAMADO	0.00	0.00	0.00	0.00	0.00	0.00	0.00	0.00	S.P.

CODIGO	TIPO / DE OET	OBJETIVO ESTRATEGICO / ACCION ESTRATEGICA / ACTIVIDAD OPERATIVA	CENTRO DE COSTO	NIVEL DE PRIORIDAD	UNIDAD MEDIDA	TIPO DE AGREGACION	PROG. / E.I.E.	FISICO						AVANCE ACUMULADO	AVANCE % ACUMULADO	
								Ene	Feb	Mar	Abr	May	Jun			
AOI0008800296	II	PP 0048 DESARROLLO DE LOS CENTROS DE LOS ESPACIOS DE MONITORIO DE EMERGENCIAS Y DESASTRES	DIRECCION DE GESTION PEDAGOGICA	Alta	REPORTE	Acumulado Anual	PROGRAMADO	1.00	1.00	1.00	1.00	1.00	1.00	1.00	6.00	100.00
AOI0008800307	II	PP 0068 FORMACION Y CAPACITACION EN MATERIA DE RIESGOS Y DESASTRES Y ADAPTACION AL CAMBIO CLIMATICO	DIRECCION DE GESTION PEDAGOGICA	Alta	PERSONA	Acumulado Anual	PROGRAMADO	1.00	1.00	1.00	1.00	1.00	1.00	1.00	6.00	100.00
AOI0008800298	II	PP 0068 DESARROLLO DE CAMPAÑAS COMUNICACIONALES PARA LA GESTION DEL RIESGO DE DESASTRES	DIRECCION DE GESTION PEDAGOGICA	Alta	CAMPAÑA	Acumulado Anual	PROGRAMADO	0.00	0.00	0.00	0.00	0.00	0.00	0.00	2.00	100.00
AOI0008800299	II	PP 0068 SEGURIDAD FISICO FUNCIONAL DE SERVICIOS PUBLICOS	DIRECCION DE GESTION PEDAGOGICA	Alta	INTERVENCION	Acumulado Anual	PROGRAMADO	0.00	0.00	0.00	0.00	0.00	0.00	0.00	1.00	100.00
								EJECUCION FISICA POR ABL.01.04:						90.94		



REPORTE SEGUIMIENTO POI

CÓDIGO	TIPO / DE OEI	OBJETIVO ESTRATEGICO / ACCION ESTRATEGICA / ACTIVIDAD OPERATIVA	CENTRO DE COSTO	NIVEL DE PRIORIDAD	UNIDAD MEDIDA	TIPO DE AGREGACION	PROG. / E.J.E.	FISICO												AVANCE ACUMULADO	AVANCE % ACUMULADO
								Ene	Feb	Mar	Abr	May	Jun	Jul	Ago	Sep	Oct	Nov	Dic		
AO10008800021		FORMULACION Y PROGRAMACION DEL PRESUPUESTO MULTIANUAL	FINANZAS	Alta	INFORME TECNICO	Acumulado Anual	PROGRAMADO	0.00	0.00	0.00	1.00	0.00	1.00	0.00	0.00	0.00	2.00	0.00			
AO10008800022		SUPERVISION Y ASISTENCIA TECNICA A LOS ESPECIALISTAS DE LA DRE, LAS UGEL, LA EESP Y LOS IES, SOBRE PRESUPUESTO/FINANZAS	FINANZAS	Alta	INFORME TECNICO	Acumulado Anual	PROGRAMADO	0.00	0.00	1.00	1.00	1.00	1.00	1.00	1.00	1.00	4.00	25.00			
AO10008800025		FORTALECIMIENTO DE CAPACIDADES O COORDINACION CONVOCADO POR EL MINEDU U OTRAS INSTITUCIONES EN MATERIA DE PRESUPUESTO/FINANZAS	FINANZAS	Alta	PERSONA CAPACITADA	Acumulado Anual	PROGRAMADO	0.00	0.00	1.00	1.00	0.00	0.00	1.00	0.00	0.00	2.00	58.00			
AO10008800027		PROCESO DE APROBACION DE CUADRO DE HORAS DE INSTITUTOS DE EDUCACION SUPERIOR Y CONTRATACION DOCENTE	FINANZAS	Alta	INFORME TECNICO	Acumulado Anual	PROGRAMADO	0.00	0.00	0.00	1.00	1.00	1.00	1.00	1.00	1.00	3.00	0.00			
AO10008800088		VERIFICACION DE LAS INFRAESTRUCTURAS CONSTRUIDAS POR FONCODES, MUNICIPALIDAD Y OTRAS INSTITUCIONES PARA LA FIRMA DE LAS ACTAS DE TRANSFERENCIA E INTEGRACION CONTABLEMENTE	CONTABILIDAD	Alta	VISTA	Acumulado Anual	PROGRAMADO	0.00	0.00	0.00	0.00	0.00	0.00	0.00	0.00	0.00	S.P.	S.P.			
AO10008800089		CONCILIACION DE TRANSFERENCIAS DE BIENES Y ACTIVOS CON EL MINISTERIO DE EDUCACION	CONTABILIDAD	Alta	VISTA	Acumulado Anual	PROGRAMADO	1.00	0.00	0.00	0.00	0.00	0.00	0.00	0.00	0.00	1.00	100.00			
AO10008800407		OBLIGACIONES PREVISIONALES	RECURSOS HUMANOS	Muy Alta	INFORME	Acumulado Anual	PROGRAMADO	1.00	1.00	0.00	0.00	0.00	1.00	1.00	1.00	1.00	3.00	160.00			
AO10008800343		CONTROL POSTERIOR SERVICIO DE CONTROL ESPECIFICO A HECHO CON PRESUNTA RESPONSABILIDAD	OFICINA DE CONTROL INSTITUCIONAL	Alta	INFORME	Acumulado Anual	PROGRAMADO	0.00	0.00	0.00	1.00	1.00	1.00	1.00	1.00	1.00	2.00	100.00			
AO10008800344		CONTROL SIMULTANEO SERVICIO DE CONTROL CONCURRENTE	OFICINA DE CONTROL INSTITUCIONAL	Alta	INFORME	Acumulado Anual	PROGRAMADO	0.00	0.00	1.00	1.00	0.00	0.00	0.00	0.00	0.00	2.00	100.00			
AO10008800345		CONTROL SIMULTANEO SERVICIO DE VISTA DE CONTROL	OFICINA DE CONTROL INSTITUCIONAL	Alta	INFORME	Acumulado Anual	PROGRAMADO	0.00	0.00	1.00	1.00	0.00	0.00	0.00	0.00	0.00	2.00	100.00			
AO10008800347		SEGUIMIENTO DE LA IMPLEMENTACION DEL SISTEMA DE CONTROL INTERNO	OFICINA DE CONTROL INSTITUCIONAL	Alta	INFORME	Acumulado Anual	PROGRAMADO	0.00	1.00	0.00	0.00	0.00	0.00	0.00	0.00	0.00	1.00	160.00			
AO10008800349		SEGUIMIENTO DE LAS ACCIONES CORRECTIVAS Y PREVENTIVAS RESULTANTES DEL CONTROL SIMULTANEO	OFICINA DE CONTROL INSTITUCIONAL	Alta	INFORME	Acumulado Anual	PROGRAMADO	0.00	1.00	0.00	0.00	0.00	0.00	0.00	0.00	0.00	1.00	160.00			
AO10008800389		GESTION ADMINISTRATIVA DE LA DIRECCION	DIRECCION	Alta	ACCION	Acumulado Anual	PROGRAMADO	1.00	1.00	1.00	1.00	1.00	1.00	1.00	1.00	1.00	6.00	100.00			
AO10008800278		PAGO DE SERVICIO DE ENERGIA ELECTRICA	OFICINA GENERAL DE ADMINISTRACION, INFRAESTRUCTURA Y EQUIPAMIENTO	Muy Alta	RECIBOS	Acumulado Anual	PROGRAMADO	1.00	1.00	1.00	1.00	1.00	1.00	1.00	1.00	1.00	6.00	100.00			
AO10008800279		SERVICIO DE MENSAJERIA Y CORREOS	OFICINA GENERAL DE ADMINISTRACION, INFRAESTRUCTURA Y EQUIPAMIENTO	Muy Alta	RECIBOS	Acumulado Anual	PROGRAMADO	1.00	1.00	1.00	1.00	1.00	1.00	1.00	1.00	1.00	6.00	100.00			
AO10008800281		SERVICIO DE INTERNET	OFICINA GENERAL DE ADMINISTRACION, INFRAESTRUCTURA Y EQUIPAMIENTO	Muy Alta	RECIBOS	Acumulado Anual	PROGRAMADO	1.00	1.00	1.00	1.00	1.00	1.00	1.00	1.00	1.00	6.00	100.00			
AO10008800316		MANTENIMIENTO PREVENTIVO Y CORRECTIVO DE VEHICULOS PARA LA GESTION ADMINISTRATIVA Y PEDAGOGICA	OFICINA GENERAL DE ADMINISTRACION, INFRAESTRUCTURA Y EQUIPAMIENTO	Alta	RECIBOS	Acumulado Anual	PROGRAMADO	0.00	0.00	0.00	0.00	0.00	0.00	0.00	0.00	0.00	1.00	100.00			
AO10008800317		SERVICIO DE MANTENIMIENTO Y SUMINISTRO DE REPUESTOS DE EQUIPOS INFORMATICOS Y OTROS	OFICINA GENERAL DE ADMINISTRACION, INFRAESTRUCTURA Y EQUIPAMIENTO	Alta	MANTENIMIENTO	Acumulado Anual	PROGRAMADO	0.00	0.00	0.00	0.00	0.00	0.00	0.00	0.00	0.00	1.00	100.00			
AO10008800362		GESTION DE CAJA CHICA PARA GESTION ADMINISTRATIVA	OFICINA GENERAL DE ADMINISTRACION, INFRAESTRUCTURA Y EQUIPAMIENTO	Alta	MANTENIMIENTO	Acumulado Anual	PROGRAMADO	0.00	0.00	0.00	0.00	0.00	0.00	0.00	0.00	0.00	S.P.	S.P.			
AO10008800404		GESTION DE ELABORACION DE PLANILLAS, CONTRIBUCIONES AL SEGURO SOCIAL DE SALUD, POI/TICKET, CALCULOS DE BONIFICACION, EMISION DE CONSTANCIA DE HABERES Y DESCUENTOS, DE PENSIONISTAS, ACTIVOS, SOBREVIVIENTES Y OTROS INSTITUCIONAL Y SUS DIFERENTES UNIDADES	REMUNERACIONES	Alta	GLOBAL	Acumulado Anual	PROGRAMADO	1.00	1.00	0.00	0.00	1.00	1.00	1.00	1.00	1.00	4.00	100.00			
AO10008800340		SUPERVISION Y ASISTENCIA TECNICA A LOS ESPECIALISTAS DE LA DRE, LAS UGEL, LA EESP Y LOS IES, SOBRE GESTION INSTITUCIONAL Y SUS DIFERENTES UNIDADES	REMUNERACIONES	Alta	INFORME	Acumulado Anual	PROGRAMADO	1.00	1.00	1.00	1.00	0.00	0.00	1.00	1.00	1.00	5.00	100.00			
AO10008800341		FORTALECIMIENTO DE CAPACIDADES O COORDINACION CONVOCADO POR EL MINEDU U OTRAS INSTITUCIONES EN MATERIA DE GESTION INSTITUCIONAL	DIRECCION DE GESTION INSTITUCIONAL	Alta	MONITOREO	Acumulado Anual	PROGRAMADO	0.00	0.00	1.00	1.00	1.00	1.00	1.00	1.00	1.00	4.00	25.00			
AO10008800342		GESTION Y CELEBRACION DE CONVENIOS CON ENTIDADES CON EL FIN DE FORTALECER LA CALIDAD EDUCATIVA RELACIONADOS A LA GESTION INSTITUCIONAL	DIRECCION DE GESTION INSTITUCIONAL	Alta	VISTA	Acumulado Anual	PROGRAMADO	0.00	0.00	0.00	0.00	0.00	0.00	0.00	0.00	0.00	1.00	100.00			
AO10008800275		PAGO DE SERVICIO DE AGUA Y DESAGUE	OFICINA GENERAL DE ADMINISTRACION, INFRAESTRUCTURA Y EQUIPAMIENTO	Muy Alta	VISTA	Acumulado Anual	PROGRAMADO	0.00	2.00	0.00	0.00	2.00	0.00	0.00	0.00	0.00	4.00	50.00			
AO10008800276		FORTALECIMIENTO DE CAPACIDADES O COORDINACION CONVOCADO POR EL MINEDU U OTRAS INSTITUCIONES EN MATERIA DE ADMINISTRACION	OFICINA GENERAL DE ADMINISTRACION, INFRAESTRUCTURA Y EQUIPAMIENTO	Muy Alta	RECIBOS	Acumulado Anual	PROGRAMADO	1.00	1.00	1.00	1.00	1.00	1.00	1.00	1.00	1.00	6.00	100.00			
AO10008800218		SUPERVISION Y ASISTENCIA TECNICA AL PAD Y ASESORIAS JURIDICAS DE LAS UGEL	OFICINA DE ASESORIA JURIDICA	Alta	PERSONA CAPACITADA	Acumulado Anual	PROGRAMADO	0.00	0.00	0.00	0.00	0.00	0.00	0.00	0.00	0.00	S.P.	S.P.			
AO10008800219		GESTION ADMINISTRATIVA DE ASESORAMIENTO TECNICO JURIDICO	OFICINA DE ASESORIA JURIDICA	Medio	CONTRATOS	Acumulado Anual	PROGRAMADO	1.00	1.00	1.00	1.00	1.00	1.00	1.00	1.00	1.00	6.00	100.00			
AO10008800236		ADMINISTRACION DEL LEGADO PERSONAL	ESCALAFON	Medio	EXPEDIENTE TRAMITADO	Acumulado Anual	PROGRAMADO	1.00	1.00	1.00	1.00	1.00	1.00	1.00	1.00	1.00	6.00	100.00			
AO10008800237		FORTALECIMIENTO DE CAPACIDADES O COORDINACIONES CONVOCADO POR EL MINEDU U OTRAS INSTITUCIONES EN MATERIA DE ESCALAFON	ESCALAFON	Medio	ACCION	Acumulado Anual	PROGRAMADO	1.00	1.00	1.00	1.00	1.00	1.00	1.00	1.00	1.00	6.00	100.00			
AO10008800239		FORTALECIMIENTO DE CAPACIDADES O COORDINACION CONVOCADO POR EL MINEDU U OTRAS INSTITUCIONES EN MATERIA DE TRANSACCIONES	ESCALAFON	Alta	PERSONA CAPACITADA	Acumulado Anual	PROGRAMADO	1.00	1.00	1.00	1.00	1.00	1.00	1.00	1.00	1.00	3.00	100.00			
AO10008800240		SUPERVISION DE LOS SISTEMAS DE INFORMACION, INFRAESTRUCTURA TECNOLÓGICA DE REDES, COMUNICACIONES Y SERVICIOS DE INFORMACION EN LA DRE	REINTEGRACIONES	Alta	PERSONA CAPACITADA	Acumulado Anual	PROGRAMADO	0.00	1.00	0.00	0.00	0.00	0.00	0.00	0.00	0.00	1.00	100.00			
AO10008800241		FORTALECIMIENTO DE CAPACIDADES O COORDINACION CONVOCADO POR EL MINEDU U OTRAS INSTITUCIONES EN MATERIA DE REASIGNACIONES O ALMACEN	REINTEGRACIONES	Alta	EVENTOS	Acumulado Anual	PROGRAMADO	0.00	0.00	0.00	0.00	0.00	0.00	0.00	0.00	0.00	S.P.	S.P.			
AO10008800242		FORTALECIMIENTO DE CAPACIDADES O COORDINACION CONVOCADO POR EL MINEDU U OTRAS INSTITUCIONES EN MATERIA DE REASIGNACIONES O ALMACEN	ABASTECIMIENTO	Alta	PERSONA CAPACITADA	Acumulado Anual	PROGRAMADO	1.00	0.00	1.00	1.00	0.00	1.00	1.00	1.00	1.00	4.00	100.00			

REPORTE SEGUIMIENTO POI

AO10008800172	ELABORACION, SEGUIMIENTO Y EVALUACION DEL PLAN OPERATIVO INSTITUCIONAL (POI-POIM)	PLANIFICACION	Alta	INFORME	Acumulado Anual	PROGRAMADO 1.00 1.00 1.00 1.00 1.00 EJECUTADO 1.00 1.00 1.00 1.00 1.00	6.00	100.00
AO10008800173	ELABORACION DE MEMORIA ANUAL	PLANIFICACION	Alta	DOCUMENTO	Acumulado Anual	PROGRAMADO 1.00 0.00 0.00 0.00 0.00 EJECUTADO 1.00 0.00 0.00 0.00 0.00	6.00	100.00
AO10008800175	SUPERVISION Y ASISTENCIA TECNICA A LOS ESPECIALISTAS DE LA DRE Y LAS UGEL SOBRE PLANIFICACION	PLANIFICACION	Alta	EVENTOS	Acumulado Anual	PROGRAMADO 0.00 1.00 1.00 1.00 1.00 EJECUTADO 0.00 1.00 1.00 1.00 1.00	4.00	100.00
AO10008800176	FORTALECIMIENTO DE CAPACIDADES O COORDINACION CONVOCADO POR EL MINEDU U OTRAS INSTITUCIONES EN MATERIA DE PLANIFICACION	PLANIFICACION	Alta	EVENTOS	Acumulado Anual	PROGRAMADO 0.00 1.00 0.00 1.00 1.00 EJECUTADO 0.00 1.00 0.00 1.00 1.00	4.00	100.00
AO10008800179	ELABORACION O ACTUALIZACION Y EVALUACION DEL PROYECTO EDUCATIVO REGIONAL PASCO	PLANIFICACION	Muy Alta	DOCUMENTO	Acumulado Anual	PROGRAMADO 1.00 1.00 1.00 1.00 1.00 EJECUTADO 1.00 1.00 1.00 1.00 1.00	5.00	100.00
AO10008800182	IMPLEMENTAR Y EVALUAR LA EFICIENCIA DE LOS PROCESOS DE MODERNIZACION DE LA GESTION DE GESTION PEDAGOGICA, INSTITUCIONAL Y ADMINISTRATIVA DE LA SEDE (DRE) Y LAS UGEL	DIRECCION	Alta	EVALUACION	Acumulado Anual	PROGRAMADO 1.00 1.00 1.00 1.00 1.00 EJECUTADO 1.00 1.00 1.00 1.00 1.00	4.00	100.00
AO10008800185	FORTALECIMIENTO DE CAPACIDADES O COORDINACION CONVOCADO POR EL MINEDU U OTRAS INSTITUCIONES EN MATERIA DE INFRAESTRUCTURA Y MANTENIMIENTO DE LOCALES ESCOLARES	INFRAESTRUCTURA, EQUIPAMIENTO E INFORMÁTICA	Alta	PERSONA CAPACITADA	Acumulado Anual	PROGRAMADO 0.00 1.00 0.00 1.00 0.00 EJECUTADO 0.00 1.00 0.00 1.00 0.00	2.00	100.00
AO10008800187	ASISTENCIA TECNICA Y SUPERVISION A LOS ESPECIALISTAS DE LA DRE, LAS UGEL, LA ESP Y LOS IES, SOBRE INFRAESTRUCTURA EDUCATIVA Y MANTENIMIENTO DE LOCALES ESCOLARES	INFRAESTRUCTURA, EQUIPAMIENTO E INFORMÁTICA	Alta	EVENTOS	Acumulado Anual	PROGRAMADO 0.00 0.00 0.00 1.00 0.00 EJECUTADO 0.00 0.00 0.00 1.00 0.00	1.00	100.00
AO10008800189	SANEAMIENTO FISICO LEGAL Y RECEPCION DE INFRAESTRUCTURAS EDUCATIVAS	INFRAESTRUCTURA, EQUIPAMIENTO E INFORMÁTICA	Alta	LOCAL ESCOLAR	Acumulado Anual	PROGRAMADO 1.00 1.00 1.00 1.00 1.00 EJECUTADO 1.00 1.00 1.00 1.00 1.00	6.00	100.00
AO10008800192	GESTION DE ALMACEN, ELABORACION DEL PLAN ANUAL DE ADQUISICIONES PNC Y FORMULACION DEL CUADRO DE NECESIDADES	ABASTECIMIENTO	Alta	ACCION	Acumulado Anual	PROGRAMADO 0.00 0.00 0.00 0.00 0.00 EJECUTADO 0.00 0.00 0.00 0.00 0.00	5.00	5.00
AO10008800193	ASISTENCIA TECNICA Y SUPERVISION A LOS ESPECIALISTAS DE LA DRE, LAS UGEL, LA ESP Y LOS IES, SOBRE NORMAS DE CONTABILIDADES DEL ESTADO, ALMACEN Y OTROS RELACIONADO A ABASTECIMIENTOS/ALMACEN	ABASTECIMIENTO	Alta	ASISTENCIA TECNICA	Acumulado Anual	PROGRAMADO 0.00 0.00 0.00 1.00 1.00 EJECUTADO 0.00 0.00 0.00 1.00 1.00	6.00	100.00
AO10008800194	CONCILIACION BANCARIA Y DE CUENTAS DE ENLACE CON TESORO PUBLICO Y OTRAS ENTIDADES PUBLICAS	TESORERIA	Alta	ACCION	Acumulado Anual	PROGRAMADO 1.00 1.00 1.00 1.00 1.00 EJECUTADO 1.00 1.00 1.00 1.00 1.00	6.00	100.00
AO10008800194	FORTALECIMIENTO DE CAPACIDADES Y COORDINACIONES CONVOCADO POR POR EL MINEDU, CONECTAFEM, MEF, CAPIE U OTRAS INSTITUCIONES EN MATERIA DE TESORERIA	TESORERIA	Alta	INFORME	Acumulado Anual	PROGRAMADO 0.00 0.00 0.00 0.00 0.00 EJECUTADO 0.00 0.00 0.00 0.00 0.00	6.00	100.00
AO10008800195	ADMINISTRACION DE FONDOS DE INGRESOS Y GASTOS, Y ARCHIVO ESPECIALIZADO DE TESORERIA	TESORERIA	Alta	PERSONA CAPACITADA	Acumulado Anual	PROGRAMADO 1.00 1.00 1.00 1.00 1.00 EJECUTADO 1.00 1.00 1.00 1.00 1.00	6.00	100.00
AO10008800197	MONITOREO, ASISTENCIA TECNICA Y SUPERVISION A LA GESTION PARA LA MEJORA DE LA MISION PEDAGOGICA, INSTITUCIONAL Y ADMINISTRATIVA DE LAS UGEL	DIRECCION	Alta	VISTA	Acumulado Anual	PROGRAMADO 2.00 2.00 2.00 2.00 2.00 EJECUTADO 2.00 2.00 2.00 2.00 2.00	12.00	100.00
AO10008800198	IMPLEMENTACION, SEGUIMIENTO Y EVALUACION DEL PROYECTO EDUCATIVO REGIONAL, PROYECTO EDUCATIVO LOCAL, Y OTRAS POLITICAS	DIRECCION	Muy Alta	INFORME	Acumulado Anual	PROGRAMADO 1.00 1.00 1.00 1.00 1.00 EJECUTADO 1.00 1.00 1.00 1.00 1.00	5.00	100.00
AO10008800199	GESTION Y PARTICIPACION EN ACTIVIDADES PROMOVIDA POR ENTIDADES PUBLICAS, LA SOCIEDAD CIVIL, LA CIUDADANIA Y EL SECTOR PRIVADO	DIRECCION	Alta	VISTA	Acumulado Anual	PROGRAMADO 2.00 2.00 2.00 2.00 2.00 EJECUTADO 2.00 2.00 2.00 2.00 2.00	12.00	100.00
AO10008800203	SUPERVISION Y ASISTENCIA TECNICA A LOS ESPECIALISTAS DE LA DRE, LAS UGEL, LA ESP Y LOS IES, SOBRE TEMAS DE RECURSOS HUMANOS	RECURSOS HUMANOS	Alta	VISTA	Acumulado Anual	PROGRAMADO 0.00 1.00 0.00 1.00 0.00 EJECUTADO 0.00 1.00 0.00 1.00 0.00	3.00	100.00
AO10008800204	FORTALECIMIENTO DE CAPACIDADES O COORDINACION CONVOCADO POR EL MINEDU U OTRAS INSTITUCIONES EN MATERIA DE RECURSOS HUMANOS	RECURSOS HUMANOS	Alta	VISTA	Acumulado Anual	PROGRAMADO 1.00 1.00 1.00 1.00 1.00 EJECUTADO 1.00 1.00 1.00 1.00 1.00	6.00	100.00
AO10008800205	FORTALECIMIENTO DE CAPACIDADES CONVOCADO POR ORGANIZACIONES CIVILES Y ESTATALES	ACTAS, TITULOS Y CERTIFICADOS	Alta	PERSONA CAPACITADA	Acumulado Anual	PROGRAMADO 0.00 0.00 0.00 0.00 0.00 EJECUTADO 0.00 0.00 0.00 0.00 0.00	1.00	100.00
AO10008800205	IMPLEMENTACION DE HERRAMIENTAS PARA LA GESTION DOCUMENTAL Y ARCHIVO	ACTAS, TITULOS Y CERTIFICADOS	Alta	INFORME	Acumulado Anual	PROGRAMADO 1.00 1.00 1.00 1.00 1.00 EJECUTADO 1.00 1.00 1.00 1.00 1.00	6.00	100.00
AO10008800240	GESTION DE LA ESTRATEGIA DE COMUNICACION	COMUNICACION E IMAGEN INSTITUCIONAL	Alta	INFORME	Acumulado Anual	PROGRAMADO 1.00 0.00 1.00 0.00 0.00 EJECUTADO 1.00 0.00 1.00 0.00 0.00	3.00	100.00
AO10008800242	RELACIONES INTERINSTITUCIONALES PARA PROMOVER LA COOPERACION ENTRE DRE Y LA ADMINISTRACION PUBLICA, LA SOCIEDAD CIVIL, LA CIUDADANIA Y EL SECTOR PRIVADO	COMUNICACION E IMAGEN INSTITUCIONAL	Alta	INFORME	Acumulado Anual	PROGRAMADO 1.00 1.00 0.00 0.00 1.00 EJECUTADO 1.00 1.00 0.00 0.00 1.00	3.00	100.00
AO10008800207	FORTALECIMIENTO DE CAPACIDADES O COORDINACION CONVOCADO POR EL MINEDU U OTRAS INSTITUCIONES EN MATERIA CONTABLE	CONTABILIDAD	Alta	PERSONA CAPACITADA	Acumulado Anual	PROGRAMADO 0.00 0.00 2.00 0.00 0.00 EJECUTADO 0.00 0.00 2.00 0.00 0.00	4.00	100.00
AO10008800209	GESTION DE LIBROS CONTABLES	CONTABILIDAD	Alta	INFORME	Acumulado Anual	PROGRAMADO 1.00 1.00 0.00 0.00 0.00 EJECUTADO 1.00 1.00 0.00 0.00 0.00	2.00	100.00
AO10008800209	GESTION DE DEUDAS TRIBUTARIAS ANTE LA SUNAT (DRE, ESSALUD) Y AL SISTEMA PRIVADO DE PENSIONES (AFP) DE EJERCICIOS ANTERIORES	CONTABILIDAD	Muy Alta	INFORME	Acumulado Anual	PROGRAMADO 0.00 2.00 1.00 1.00 1.00 EJECUTADO 0.00 2.00 1.00 1.00 1.00	6.00	100.00
AO10008800206	FORTALECIMIENTO DE CAPACIDADES O COORDINACION CON EL MINEDU U OTRAS INSTITUCIONES EN MATERIA DE PATRIMONIO	PATRIMONIO	Alta	ASISTENCIA TECNICA	Acumulado Anual	PROGRAMADO 0.00 0.00 0.00 0.00 0.00 EJECUTADO 0.00 0.00 0.00 0.00 0.00	1.00	100.00
AO10008800207	ASISTENCIA TECNICA Y SUPERVISION A LOS ESPECIALISTAS DE LA DRE, LAS UGEL, LA ESP Y LOS IES, SOBRE TEMAS DE NORMAS Y DIRECTIVAS DE PATRIMONIO	PATRIMONIO	Alta	ASISTENCIA TECNICA	Acumulado Anual	PROGRAMADO 0.00 0.00 0.00 0.00 0.00 EJECUTADO 0.00 0.00 0.00 0.00 0.00	5.00	5.00
AO10008800209	INVENTARIO DE LOS BIENES MUEBLES E INMUEBLES DE LA INSTITUCION EN CUMPLIMIENTO A LAS NORMAS VIGENTES	PATRIMONIO	Alta	INFORME	Acumulado Anual	PROGRAMADO 0.00 1.00 1.00 0.00 0.00 EJECUTADO 0.00 1.00 1.00 0.00 0.00	2.00	100.00



TABLA RESUMEN

Año: 2025	100%-75%	75%-95%	≥95%	AO CON INFORMACION INCOMPLETA	AEI / AO EN SEGUIMIENTO (1)	AO CON INFORMACION COMPLETA	AO CON INFORMACION INCOMPLETA
Acciones Estratégicas				2	3	75	84
Actividades Operativas (Ejecucion fisica)				2	0	5	84

(1) No se considera las AO con resultado S.P

NOTAS:

(I) Forman parte del reporte solo las AO activas y con métricas físicas mayores a cero en el año; asimismo, que tengan el estado "Aprobado", tanto en seguimiento como en reprogramación.

(II) La columna **AVANCE ACUMULADO**, en las filas **PROGRAMADO** y **EJECUTADO** de cada AO, mostrará valores que dependerán de su configuración en la columna **TIPO DE AGREGACIÓN**:

a) Si es "Acumulado Anual" se suma los valores de enero a junio.

b) Si es "Acumulado Mensual" se toma el último valor mayor a cero de enero a junio.

c) Si es "No Acumulado" solo se señala con "-".

(III) Los valores de la columna **AVANCE % ACUMULADO** dependerán de su configuración en **TIPO DE AGREGACIÓN**:

a) Si es "Acumulado Anual" o "Acumulado Mensual" se calcula como (ejecución acumulada / programación acumulada) *100.

b) Si es "No Acumulado", como el promedio de (ejecución / programación) *100 de cada mes. Considerando solo a las AO cuya programación sea mayor a 0 entre enero y junio.

c) Para todos los casos, mostrará "S.I." si falta registrar el seguimiento en algún mes durante el primer semestre.

(IV) La sigla "S.I." significa seguimiento incompleto. Se presenta en AO con registros de seguimiento vacío en algunos de los meses durante el primer semestre.

(V) La sigla "S.P." significa sin programación y se presenta en AO que tienen programación cero en todos los meses del primer semestre.

(VI) Las cifras de **EJECUCIÓN FÍSICA POR AEL** son calculadas como el promedio del **AVANCE % ACUMULADO** de sus AO. Consideraciones:

a) Solo tendrá un valor calculado cuando ninguna de sus AO esté en "S.I."

b) No entra en el promedio las AO con "- ni "S.P."

(VII) La cifra de **EJECUCIÓN FÍSICA TOTAL** es calculado como el promedio de la **EJECUCIÓN FÍSICA** de todas las AO.





Unidos
para Avanzar

REGION PASCO

SALUD 889



2025



REPORTE DE SEGUIMIENTO SEMESTRAL 2025 DEL PLAN OPERATIVO INSTITUCIONAL

Mes de Cierre : Junio

SECTOR : 99 - GOBIERNOS REGIONALES
 PLIEGO : 456 - GOBIERNO REGIONAL DEL DEPARTAMENTO DE PASCO
 UE: 000889 - REGION PASCO-SALUD

CC: Todos

PORCENTAJE DE AVANCES TRUNCADOS AL 100%

[Exportar Excel](#) [Imprimir](#)

CÓDIGO	TIPO / DE OEI	OBJETIVO ESTRATEGICO / ACCION ESTRATEGICA / ACTIVIDAD OPERATIVA	CENTRO DE COSTO	NIVEL DE PRIORIDAD	UNIDAD MEDIDA	TIPO DE AGREGACIÓN	PROG./ EJE.	FISICO												AVANCE ACUMULADO	AVANCE % ACUMULADO
								Ene	Feb	Mar	Abr	May	Jun								
AO100088900298	OEI.02	ATENCIÓN PRENATAL QUE CULMINAN EN PARTO INSTITUCIONAL	SALUD MATERNO NEONATAL	Muy Alta	RECEN NACIDO ATENDIDO	Acumulado Anual	PROGRAMADO	92.00	93.00	93.00	93.00	93.00	93.00	93.00	93.00	93.00	93.00	557.00	17.95		
AO100088900299	OEI.02	ATENCIÓN PRENATAL QUE CULMINAN EN PARTO INSTITUCIONAL	SALUD MATERNO NEONATAL	Muy Alta	RECEN NACIDO ATENDIDO	Acumulado Anual	EJECUTADO	20.00	21.00	20.00	20.00	20.00	20.00	20.00	20.00	20.00	20.00	100.00	20.47		
AO100088900300	OEI.02	ATENCIÓN PRENATAL QUE CULMINAN EN PARTO INSTITUCIONAL	SALUD MATERNO NEONATAL	Muy Alta	RECEN NACIDO ATENDIDO	Acumulado Anual	EJECUTADO	23.00	17.00	20.00	15.00	22.00	17.00	22.00	17.00	20.00	114.00	20.47			
AO100088900301	OEI.02	ATENCIÓN PRENATAL QUE CULMINAN EN PARTO INSTITUCIONAL	SALUD MATERNO NEONATAL	Muy Alta	FAMILIA	Acumulado Anual	PROGRAMADO	35.00	36.00	36.00	38.00	38.00	38.00	38.00	38.00	38.00	221.00	90.95			
AO100088900302	OEI.02	ATENCIÓN PRENATAL QUE CULMINAN EN PARTO INSTITUCIONAL	SALUD MATERNO NEONATAL	Muy Alta	FAMILIA	Acumulado Anual	EJECUTADO	30.00	31.00	33.00	26.00	39.00	42.00	42.00	42.00	42.00	201.00	100.00			
AO100088900303	OEI.02	ATENCIÓN PRENATAL QUE CULMINAN EN PARTO INSTITUCIONAL	SALUD MATERNO NEONATAL	Muy Alta	INFORME	Acumulado Anual	PROGRAMADO	0.00	1.00	0.00	0.00	1.00	0.00	0.00	0.00	0.00	2.00	0.00			
AO100088900304	OEI.02	ATENCIÓN PRENATAL QUE CULMINAN EN PARTO INSTITUCIONAL	SALUD MATERNO NEONATAL	Muy Alta	INFORME	Acumulado Anual	EJECUTADO	0.00	0.00	0.00	0.00	1.00	0.00	0.00	0.00	0.00	2.00	0.00			
AO100088900305	OEI.02	ATENCIÓN PRENATAL QUE CULMINAN EN PARTO INSTITUCIONAL	SALUD MATERNO NEONATAL	Muy Alta	INFORME	Acumulado Anual	PROGRAMADO	0.00	0.00	0.00	0.00	0.00	0.00	0.00	0.00	0.00	0.00	0.00			
AO100088900306	OEI.02	ATENCIÓN PRENATAL QUE CULMINAN EN PARTO INSTITUCIONAL	SALUD MATERNO NEONATAL	Muy Alta	NORMA	Acumulado Anual	PROGRAMADO	0.00	0.00	0.00	0.00	3.00	0.00	0.00	0.00	0.00	4.00	100.00			
AO100088900307	OEI.02	ATENCIÓN PRENATAL QUE CULMINAN EN PARTO INSTITUCIONAL	SALUD MATERNO NEONATAL	Muy Alta	NORMA	Acumulado Anual	EJECUTADO	0.00	0.00	0.00	0.00	1.00	0.00	0.00	0.00	0.00	4.00	100.00			
AO100088900308	OEI.02	ATENCIÓN PRENATAL QUE CULMINAN EN PARTO INSTITUCIONAL	SALUD MATERNO NEONATAL	Muy Alta	GESTANTE CONTROLADA	Acumulado Anual	PROGRAMADO	277.00	277.00	278.00	277.00	278.00	277.00	278.00	277.00	277.00	1664.00	5.29			
AO100088900309	OEI.02	ATENCIÓN PRENATAL QUE CULMINAN EN PARTO INSTITUCIONAL	SALUD MATERNO NEONATAL	Muy Alta	GESTANTE CONTROLADA	Acumulado Anual	EJECUTADO	9.00	19.00	8.00	23.00	14.00	14.00	15.00	15.00	88.00	88.00				
AO100088900310	OEI.02	ATENCIÓN PRENATAL QUE CULMINAN EN PARTO INSTITUCIONAL	SALUD MATERNO NEONATAL	Muy Alta	GESTANTE CONTROLADA	Acumulado Anual	PROGRAMADO	208.00	209.00	208.00	209.00	208.00	209.00	208.00	209.00	208.00	1250.00	26.56			
AO100088900311	OEI.02	ATENCIÓN PRENATAL QUE CULMINAN EN PARTO INSTITUCIONAL	SALUD MATERNO NEONATAL	Muy Alta	GESTANTE CONTROLADA	Acumulado Anual	EJECUTADO	31.00	71.00	41.00	85.00	68.00	68.00	68.00	68.00	332.00	332.00				
AO100088900312	OEI.02	ATENCIÓN PRENATAL QUE CULMINAN EN PARTO INSTITUCIONAL	SALUD MATERNO NEONATAL	Muy Alta	PARTO NORMAL	Acumulado Anual	PROGRAMADO	93.00	94.00	93.00	94.00	94.00	94.00	94.00	94.00	561.00	18.00				
AO100088900313	OEI.02	ATENCIÓN PRENATAL QUE CULMINAN EN PARTO INSTITUCIONAL	SALUD MATERNO NEONATAL	Muy Alta	PARTO NORMAL	Acumulado Anual	EJECUTADO	20.00	21.00	20.00	20.00	21.00	21.00	21.00	17.00	101.00	101.00				
AO100088900314	OEI.02	ATENCIÓN PRENATAL QUE CULMINAN EN PARTO INSTITUCIONAL	SALUD MATERNO NEONATAL	Muy Alta	ATENCIÓN PUERPERAL	Acumulado Anual	PROGRAMADO	210.00	211.00	210.00	211.00	211.00	211.00	211.00	211.00	1284.00	38.37				
AO100088900315	OEI.02	ATENCIÓN PRENATAL QUE CULMINAN EN PARTO INSTITUCIONAL	SALUD MATERNO NEONATAL	Muy Alta	ATENCIÓN PUERPERAL	Acumulado Anual	EJECUTADO	75.00	77.00	85.00	97.00	82.00	82.00	74.00	80.00	485.00	485.00				
AO100088900316	OEI.02	ATENCIÓN PRENATAL QUE CULMINAN EN PARTO INSTITUCIONAL	SALUD MATERNO NEONATAL	Muy Alta	RECEN NACIDO ATENDIDO	Acumulado Anual	PROGRAMADO	92.00	93.00	92.00	93.00	93.00	93.00	93.00	93.00	555.00	18.20				
AO100088900317	OEI.02	ATENCIÓN PRENATAL QUE CULMINAN EN PARTO INSTITUCIONAL	SALUD MATERNO NEONATAL	Muy Alta	RECEN NACIDO ATENDIDO	Acumulado Anual	EJECUTADO	20.00	21.00	20.00	20.00	21.00	20.00	21.00	17.00	101.00	101.00				
AO100088900318	OEI.02	ATENCIÓN PRENATAL QUE CULMINAN EN PARTO INSTITUCIONAL	SALUD MATERNO NEONATAL	Muy Alta	RECEN NACIDO ATENDIDO	Acumulado Anual	PROGRAMADO	43.00	39.00	52.00	48.00	44.00	44.00	44.00	44.00	270.00	22.31				
AO100088900319	OEI.02	ATENCIÓN PRENATAL QUE CULMINAN EN PARTO INSTITUCIONAL	SALUD MATERNO NEONATAL	Muy Alta	RECEN NACIDO ATENDIDO	Acumulado Anual	EJECUTADO	67.00	67.00	68.00	67.00	67.00	67.00	67.00	67.00	370.00	71.57				
AO100088900320	OEI.02	ATENCIÓN PRENATAL QUE CULMINAN EN PARTO INSTITUCIONAL	SALUD MATERNO NEONATAL	Muy Alta	PERSONA	Acumulado Anual	PROGRAMADO	312.00	455.00	12.00	509.00	735.00	702.00	702.00	702.00	2,725.00	71.57				
AO100088900321	OEI.02	ATENCIÓN PRENATAL QUE CULMINAN EN PARTO INSTITUCIONAL	SALUD MATERNO NEONATAL	Muy Alta	PERSONA	Acumulado Anual	EJECUTADO	185.00	185.00	186.00	185.00	185.00	185.00	185.00	185.00	1,112.00	56.65				
AO100088900322	OEI.02	ATENCIÓN PRENATAL QUE CULMINAN EN PARTO INSTITUCIONAL	SALUD MATERNO NEONATAL	Muy Alta	GESTANTE CONTROLADA	Acumulado Anual	PROGRAMADO	111.00	111.00	93.00	99.00	133.00	83.00	83.00	83.00	630.00	63.00				
AO100088900323	OEI.02	ATENCIÓN PRENATAL QUE CULMINAN EN PARTO INSTITUCIONAL	SALUD MATERNO NEONATAL	Muy Alta	GESTANTE CONTROLADA	Acumulado Anual	EJECUTADO	219.00	219.00	200.00	219.00	219.00	219.00	219.00	219.00	1,316.00	18.62				
AO100088900324	OEI.02	ATENCIÓN PRENATAL QUE CULMINAN EN PARTO INSTITUCIONAL	SALUD MATERNO NEONATAL	Muy Alta	GESTANTE CONTROLADA	Acumulado Anual	PROGRAMADO	74.00	21.00	17.00	56.00	67.00	67.00	67.00	67.00	245.00	24.50				
AO100088900325	OEI.02	ATENCIÓN PRENATAL QUE CULMINAN EN PARTO INSTITUCIONAL	SALUD MATERNO NEONATAL	Muy Alta	GESTANTE CONTROLADA	Acumulado Anual	PROGRAMADO	209.00	209.00	210.00	209.00	210.00	209.00	210.00	209.00	1,256.00	100.00				
AO100088900326	OEI.02	ATENCIÓN PRENATAL QUE CULMINAN EN PARTO INSTITUCIONAL	SALUD MATERNO NEONATAL	Muy Alta	GESTANTE CONTROLADA	Acumulado Anual	EJECUTADO	360.00	385.00	419.00	376.00	371.00	371.00	371.00	2,398.00	100.00					
AO100088900327	OEI.02	ATENCIÓN PRENATAL QUE CULMINAN EN PARTO INSTITUCIONAL	SALUD MATERNO NEONATAL	Muy Alta	GESTANTE CONTROLADA	Acumulado Anual	PROGRAMADO	197.00	198.00	197.00	198.00	198.00	198.00	198.00	198.00	1,186.00	57.42				
AO100088900328	OEI.02	ATENCIÓN PRENATAL QUE CULMINAN EN PARTO INSTITUCIONAL	SALUD MATERNO NEONATAL	Muy Alta	GESTANTE CONTROLADA	Acumulado Anual	EJECUTADO	119.00	120.00	104.00	108.00	142.00	88.00	88.00	88.00	681.00	68.10				
AO100088900329	OEI.02	ATENCIÓN PRENATAL QUE CULMINAN EN PARTO INSTITUCIONAL	SALUD MATERNO NEONATAL	Muy Alta	GESTANTE CONTROLADA	Acumulado Anual	PROGRAMADO	97.00	98.00	98.00	98.00	98.00	98.00	98.00	98.00	587.00	32.71				
AO100088900330	OEI.02	ATENCIÓN PRENATAL QUE CULMINAN EN PARTO INSTITUCIONAL	SALUD MATERNO NEONATAL	Muy Alta	GESTANTE CONTROLADA	Acumulado Anual	EJECUTADO	35.00	22.00	14.00	18.00	18.00	18.00	18.00	18.00	192.00	19.20				
								EJECUCIÓN FÍSICA POR ABL.02.01:								44.28					

REPORTE SEGUIMIENTO POI

AEI.02.02 I METODOS DE PLANIFICACION FAMILIAR IMPLEMENTADA PARA LA POBLACION EN EDAD REPRODUCTIVA DE PASCO

CODIGO	TIPO / DE DEI	OBJETIVO ESTRATEGICO / ACCION ESTRATEGICA / ACTIVIDAD OPERATIVA	CENTRO DE COSTO	NIVEL DE PRIORIDAD	UNIDAD MEDIDA	TIPO DE AGREGACION	PROG. / E.E.	FISICO												AVANCE ACUMULADO	AVANCE % ACUMULADO
								Ene	Feb	Mar	Abr	May	Jun								
AO10008900283	5000201 - POBLACION INFORMADA EN SALUD SEXUAL Y REPRODUCTIVA POR MEDIOS DE DIFUSION MASIVA		SALUD MATERNO NEONATAL	Muy Alta	PERSONA INFORMADA	Acumulado Anual	PROGRAMADO	0.00	0.00	0.00	2000.00	0.00	2000.00	0.00	2000.00	4000.00	70.00				
AO10008900284	5000202 - COMUNICADORES Y PERIODISTAS INFORMADOS EN TEMAS DE SALUD SEXUAL Y SALUD REPRODUCTIVA		SALUD MATERNO NEONATAL	Muy Alta	PERSONA INFORMADA	Acumulado Anual	PROGRAMADO	0.00	0.00	0.00	300.00	0.00	300.00	0.00	2500.00	2,800.00	40.00				
AO10008900285	5000203 - POBLACION INFORMADA EN SALUD REPRODUCTIVA POR MEDIOS ALTERNATIVOS DE COMUNICACION		SALUD MATERNO NEONATAL	Muy Alta	PERSONA INFORMADA	Acumulado Anual	PROGRAMADO	0.00	0.00	0.00	0.00	0.00	0.00	0.00	0.00	20.00	50.00				
AO10008900293	3329201 - ORIENTACION/CONSEJERIA EN SALUD SEXUAL Y REPRODUCTIVA		SALUD MATERNO NEONATAL	Muy Alta	PERSONA ATENDIDA	Acumulado Anual	PROGRAMADO	0.00	200.00	200.00	0.00	0.00	3000.00	3000.00	1000.00	5,400.00	100.00				
AO10008900294	3329202 - CAPTACION DE MUJERES CON DEMANDA INSATISFECHA DE PLANIFICACION FAMILIAR		SALUD MATERNO NEONATAL	Muy Alta	PERSONA ATENDIDA	Acumulado Anual	PROGRAMADO	3827.00	4621.00	3572.00	3918.00	4036.00	4363.00	470.00	2820.00	24,337.00	100.00				
AO10008900295	3329203 - ATENCION PREGESTACIONAL		SALUD MATERNO NEONATAL	Muy Alta	PERSONA ATENDIDA	Acumulado Anual	PROGRAMADO	470.00	470.00	470.00	470.00	470.00	470.00	470.00	214.00	7.59					
AO10008900413	3329104 - DOCENTES CAPACITADOS REALIZAN EDUCACION SEXUAL INTEGRAL DESDE LA INSTITUCION EDUCATIVA		SALUD MATERNO NEONATAL	Muy Alta	PERSONA ATENDIDA	Acumulado Anual	PROGRAMADO	277.00	278.00	277.00	277.00	277.00	277.00	277.00	1665.00	3.36					
AO10008900524	3329111 - METODO DE LACTANCIA MATERNA EXCLUSIVA(MELA)		SALUD MATERNO NEONATAL	Muy Alta	PERSONA CAPACITADA	Acumulado Anual	PROGRAMADO	0.00	0.00	0.00	96.00	96.00	96.00	96.00	288.00	40.28					
AO10008900524	3329111 - METODO DE LACTANCIA MATERNA EXCLUSIVA(MELA)		SALUD MATERNO NEONATAL	Muy Alta	PERSONA CAPACITADA	Acumulado Anual	PROGRAMADO	0.00	0.00	0.00	38.00	38.00	38.00	38.00	228.00	1.32					
AO10008900215	3329113 - ANTICONCEPTIVO HORMONAL MENSUAL INYECTABLE		SALUD MATERNO NEONATAL	Muy Alta	PARERA PROTEGIDA	Acumulado Anual	PROGRAMADO	31.00	322.00	322.00	322.00	322.00	322.00	322.00	1931.00	27.60					
AO10008900216	3329114 - CONDON FEMENINO		SALUD MATERNO NEONATAL	Muy Alta	PARERA PROTEGIDA	Acumulado Anual	PROGRAMADO	95.00	89.00	96.00	88.00	86.00	79.00	79.00	533.00	0.64					
AO10008900217	3329115 - IMPLANTE		SALUD MATERNO NEONATAL	Muy Alta	PARERA PROTEGIDA	Acumulado Anual	PROGRAMADO	175.00	175.00	175.00	175.00	175.00	175.00	176.00	1051.00	34.25					
AO10008900412	3341201 - FAMILIAS DE LA GESTANTE Y PUERPERA QUE RECIBEN CONSEJERIA EN EL HOGAR A TRAVES DE LA VISITA DOMICILIARIA PARA PROMOVER PRACTICAS SALUDABLES EN SALUD SEXUAL Y REPRODUCTIVA DURANTE LA VISITA DOMICILIAR		SALUD MATERNO NEONATAL	Muy Alta	FAMILIA	Acumulado Anual	PROGRAMADO	90.00	90.00	90.00	90.00	90.00	90.00	90.00	540.00	37.22					
AO10008900502	3341206 - FAMILIAS CON GESTANTES RECIBEN SESIONES DEMOSTRATIVAS EN PREPARACION DE ALIMENTOS		SALUD MATERNO NEONATAL	Muy Alta	FAMILIA	Acumulado Anual	PROGRAMADO	90.00	90.00	90.00	86.00	90.00	90.00	90.00	540.00	33.70					
AO10008900005	3329106 - ANTICONCEPTIVO HORMONAL INYECTABLE		SALUD MATERNO NEONATAL	Muy Alta	PARERA PROTEGIDA	Acumulado Anual	PROGRAMADO	774.00	754.00	724.00	724.00	724.00	724.00	724.00	4344.00	35.54					
AO10008900208	3329105 - DISPOSITIVOS INTRAUTERINOS (METODO DIU)		SALUD MATERNO NEONATAL	Muy Alta	PARERA PROTEGIDA	Acumulado Anual	PROGRAMADO	264.00	245.00	256.00	267.00	256.00	256.00	256.00	207.00	13.04					
AO10008900210	3329107 - METODOS DE BARRERA		SALUD MATERNO NEONATAL	Muy Alta	PARERA PROTEGIDA	Acumulado Anual	PROGRAMADO	157.00	167.00	157.00	157.00	157.00	157.00	157.00	2142.00	45.61					
AO10008900211	3329108 - ANTICONCEPTIVO HORMONAL ORAL		SALUD MATERNO NEONATAL	Muy Alta	PARERA PROTEGIDA	Acumulado Anual	PROGRAMADO	174.00	161.00	188.00	162.00	162.00	162.00	162.00	977.00	37.37					
AO10008900212	3329109 - ANTICONCEPCION ORAL DE EMERGENCIA (AOE)		SALUD MATERNO NEONATAL	Muy Alta	PARERA PROTEGIDA	Acumulado Anual	PROGRAMADO	302.00	303.00	303.00	303.00	303.00	303.00	303.00	1817.00	45.61					
AO10008900213	3329110 - METODOS DE ABSTINENCIA PERIODICA		SALUD MATERNO NEONATAL	Muy Alta	PARERA PROTEGIDA	Acumulado Anual	PROGRAMADO	122.00	134.00	140.00	132.00	126.00	125.00	125.00	679.00	45.34					
AEI.02.03 I ATENCION INTEGRAL A PACIENTES CON TB Y VIH								74.00	77.00	77.00	77.00	77.00	77.00	77.00	461.00						
AO10008900033	4395202 - FAMILIAS QUE RECIBEN SESION EDUCATIVA Y DEMOSTRATIVA PARA PROMOVER PRACTICAS Y GENERAR ENTORNOS SALUDABLES PARA CONTRIBUIR A LA DISMINUCION DE LA TUBERCULOSIS A VIH/SIDA		DIRECCION EJECUTIVA DE PROMOCION DE LA SALUD	Muy Alta	FAMILIA	Acumulado Anual	PROGRAMADO	0.00	331.00	331.00	331.00	331.00	331.00	331.00	1655.00	100.00					
AO10008900126	4396201 - IDENTIFICACION Y EXAMEN DE SIMTOMATICOS RESPIRATORIOS EN LAS ATENCIONES A PERSONAS > 15 AÑOS Y POBLACION VULNERABLE		TBC/VSIDA	Muy Alta	PERSONA ATENDIDA	No Acumulado	EJECUTADO	755.00	755.00	755.00	755.00	755.00	755.00	755.00	84.99						
AO10008900300	4396202 - SEGUIMIENTO DIAGNOSTICO AL SIMTOMATICOS RESPIRATORIOS CON 2 RESULTADOS DE BACILOSCOPIA NEGATIVA		TBC/VSIDA	Muy Alta	PERSONA ATENDIDA	Acumulado Anual	PROGRAMADO	415.00	479.00	479.00	650.00	657.00	657.00	879.00	7.88						
AO10008900128	4395102 - IMPLEMENTACION DE DOCUMENTOS TECNICOS HORMATIVOS TB/VIH-SIDA		TBC/VSIDA	Muy Alta	NORMA	No Acumulado	EJECUTADO	0.00	0.00	0.00	0.00	0.00	0.00	0.00	S.P.						
AO10008900130	4396501 - ATENCION CURATIVA ESQUEMA TB SENSIBLE (SIN INFECCION POR VIH/SIDA)		TBC/VSIDA	Muy Alta	PERSONA TRATADA	No Acumulado	EJECUTADO	2.00	2.00	3.00	3.00	3.00	2.00	2.00	94.44						
AO10008900192	4395302 - TAMIZAJE Y DIAGNOSTICO PARA VIH A POBLACION ADULTA Y JOVEN		TBC/VSIDA	Muy Alta	PERSONA TAMIZADA	Acumulado Anual	PROGRAMADO	782.00	712.00	661.00	742.00	7178.00	441.00	5016.00	100.00						
AO10008900416	4395201 - FAMILIAS QUE RECIBEN CONSEJERIA A TRAVES DE LA VISITA DOMICILIARIA PARA PROMOVER PRACTICAS Y ENTORNOS SALUDABLES PARA CONTRIBUIR A LA DISMINUCION DE LA TUBERCULOSIS, VIH/SIDA		TBC/VSIDA	Muy Alta	FAMILIA	Acumulado Anual	PROGRAMADO	782.00	712.00	661.00	742.00	2178.00	1507.00	6,082.00	100.00						
AO10008900520	4396301 - ATENCION DE CONTACTOS		TBC/VSIDA	Muy Alta	PERSONA ATENDIDA	Acumulado Anual	PROGRAMADO	0.00	263.00	131.00	429.00	408.00	345.00	1576.00	100.00						
AO10008900021	4396509 - ATENCION CURATIVA ESQUEMA TB SENSIBLE (EXTRAPULMONAR CON COMPROMISO SNC/OSTEARTICULAR)		TBC/VSIDA	Muy Alta	PERSONA TRATADA	Acumulado Anual	PROGRAMADO	8.00	8.00	8.00	8.00	8.00	8.00	48.00	100.00						
AO10008900193	4396401 - ORIENTACION/CONSEJERIA EN VIH Y PREVENCIÓN DE ITS A POBLACION ADULTA Y JOVEN		TBC/VSIDA	Muy Alta	PERSONA TRATADA	Acumulado Anual	PROGRAMADO	4.00	0.00	12.00	8.00	4.00	25.00	53.00	0.00						
AO10008900193	4396401 - DIAGNOSTICO DE TUBERCULOSIS PULMONAR		TBC/VSIDA	Muy Alta	PERSONA DIAGNOSTICADA	Acumulado Anual	PROGRAMADO	0.00	0.00	0.00	0.00	0.00	0.00	1.00	0.00						
AO10008900193	4396401 - DIAGNOSTICO DE TUBERCULOSIS PULMONAR		TBC/VSIDA	Muy Alta	PERSONA DIAGNOSTICADA	Acumulado Anual	PROGRAMADO	1008.00	1008.00	1008.00	1008.00	1008.00	1008.00	1008.00	6048.00	100.00					
AO10008900193	4396401 - DIAGNOSTICO DE TUBERCULOSIS PULMONAR		TBC/VSIDA	Muy Alta	PERSONA DIAGNOSTICADA	Acumulado Anual	PROGRAMADO	807.00	219.00	665.00	790.00	2790.00	1580.00	6,811.00	100.00						
AO10008900193	4396401 - DIAGNOSTICO DE TUBERCULOSIS PULMONAR		TBC/VSIDA	Muy Alta	PERSONA DIAGNOSTICADA	Acumulado Anual	PROGRAMADO	2.00	2.00	2.00	2.00	2.00	2.00	7.00	13.00						
AO10008900193	4396401 - DIAGNOSTICO DE TUBERCULOSIS PULMONAR		TBC/VSIDA	Muy Alta	PERSONA DIAGNOSTICADA	Acumulado Anual	PROGRAMADO	2.00	0.00	3.00	2.00	2.00	3.00	12.00	92.31						

REPORTE SEGUIMIENTO POI

CÓDIGO	TIPO / DE OEI	OBJETIVO ESTRATEGICO / ACCION ESTRATEGICA / ACTIVIDAD OPERATIVA		NIVEL DE PRIORIDAD	CENTRO DE COSTO	UNIDAD MEDIDA	TIPO DE AGREGACION	PROG. / EJE.	FISICO												AVANCE ACUMULADO	AVANCE % ACUMULADO
		PERSONA DIAGNOSTICADA	ACUMULADO ANUAL						May	Jun	Jul	Abr	May	Jun	Jul	Abr	May	Jun				
AEI.02.04	I	ATENCIÓN EN ENFERMEDADES NO TRANSMISIBLES DE FORMA INTEGRAL A LA POBLACION DE PASCO							Ene	Feb	Mar	Abr	May	Jun	Jul							
AD10008900301	-479642-	DIAGNOSTICO DE TUBERCULOSIS EXTRA PULMONAR	TRCVHSDA	Muy Alta	ENFERMEDADES NO TRANSMISIBLES	INFORME	Acumulado Anual	PROGRAMADO EJECUTADO	0.00 1.00	0.00 1.00	0.00 1.00	0.00 1.00	0.00 1.00	0.00 1.00	0.00 1.00	0.00 1.00	2.00 3.00	50.00 100.00				
AD10008900303	-479642-	MONITOREO DEL PROGRAMA DE TB/VH-SDA	TRCVHSDA	Muy Alta	ENFERMEDADES NO TRANSMISIBLES	INFORME	Acumulado Anual	PROGRAMADO EJECUTADO	0.00 0.00	0.00 0.00	0.00 0.00	0.00 0.00	0.00 0.00	0.00 0.00	0.00 0.00	0.00 0.00	0.00 0.00	0.00 0.00	0.00 0.00			
AD10008900304	-479642-	EVALUACION DEL PROGRAMA DE TB/VH-SDA	TRCVHSDA	Muy Alta	ENFERMEDADES NO TRANSMISIBLES	INFORME	Acumulado Anual	PROGRAMADO EJECUTADO	0.00 0.00	0.00 0.00	0.00 0.00	0.00 0.00	0.00 0.00	0.00 0.00	0.00 0.00	0.00 0.00	0.00 0.00	0.00 0.00	S.P. S.P.			
AD10008900305	-479642-	SUPERVISION DEL PROGRAMA TB/VH-SDA	TRCVHSDA	Muy Alta	ENFERMEDADES NO TRANSMISIBLES	INFORME	Acumulado Anual	PROGRAMADO EJECUTADO	0.00 0.00	0.00 0.00	0.00 0.00	0.00 0.00	0.00 0.00	0.00 0.00	0.00 0.00	0.00 0.00	0.00 0.00	0.00 0.00	S.P. S.P.			
EJECUCIÓN FISICA POR ME.02.03:																						
									0.00	0.00	0.00	0.00	0.00	0.00	0.00	0.00	0.00	0.00	69.14			
AD10008900306	-4798502-	MONITOREO DEL PROGRAMA NO TRANSMISIBLES	TRCVHSDA	Muy Alta	ENFERMEDADES NO TRANSMISIBLES	INFORME	Acumulado Anual	PROGRAMADO EJECUTADO	0.00 1.00	0.00 1.00	0.00 1.00	0.00 1.00	0.00 1.00	0.00 1.00	0.00 1.00	0.00 1.00	0.00 3.00	100.00 100.00				
AD10008900342	-4798503-	EVALUACION DEL PROGRAMA DE NO TRANSMISIBLES	TRCVHSDA	Muy Alta	ENFERMEDADES NO TRANSMISIBLES	INFORME	Acumulado Anual	PROGRAMADO EJECUTADO	0.00 0.00	0.00 0.00	0.00 0.00	0.00 0.00	0.00 0.00	0.00 0.00	0.00 0.00	0.00 0.00	0.00 0.00	S.P. S.P.				
AD10008900343	-4798504-	SUPERVISION DEL PROGRAMA DE NO TRANSMISIBLES	TRCVHSDA	Muy Alta	ENFERMEDADES NO TRANSMISIBLES	INFORME	Acumulado Anual	PROGRAMADO EJECUTADO	0.00 0.00	0.00 0.00	0.00 0.00	0.00 0.00	0.00 0.00	0.00 0.00	0.00 0.00	0.00 0.00	0.00 0.00	S.P. S.P.				
AD10008900344	-0043987-	IMPLEMENTACION DE DOCUMENTOS TECNICOS NORMATIVOS EN SALUD.	TRCVHSDA	Muy Alta	ENFERMEDADES NO TRANSMISIBLES	NORMA	Acumulado Anual	PROGRAMADO EJECUTADO	0.00 0.00	0.00 0.00	0.00 0.00	0.00 0.00	0.00 0.00	0.00 0.00	0.00 0.00	0.00 0.00	0.00 0.00	0.00 0.00				
AD10008900345	-5001101-	TAMIZAJE Y DETECCIÓN DE CÁNCER MEDIANTE EXAMEN DE AGUDEZA VISUAL EN PRIMER Y SEGUIDO NIVEL DE ATENCIÓN	PERSONA TAMIZADA	Muy Alta	ENFERMEDADES NO TRANSMISIBLES	PERSONA TAMIZADA	Acumulado Anual	PROGRAMADO EJECUTADO	649.00 649.00	1141.00 640.00	640.00 640.00	640.00 640.00	543.00 543.00	189.00 541.00	4240.00 4240.00	3888.00 4240.00	100.00 100.00					
AD10008900346	-5001102-	EVALUACION Y DESPESAJE DE CÁNCER	PERSONA TAMIZADA	Muy Alta	ENFERMEDADES NO TRANSMISIBLES	PERSONA TAMIZADA	Acumulado Anual	PROGRAMADO EJECUTADO	51.00 25.00	51.00 29.00	51.00 18.00	51.00 13.00	51.00 9.00	51.00 9.00	306.00 103.00	306.00 103.00	33.66 33.66					
AD10008900380	-4798703-	COMUNICACIONES Y PERIODISTAS INFORMADOS EN PREVENCIÓN Y CONTROL DE LAS ENT.	PERSONA ATENDIDA	Muy Alta	ENFERMEDADES NO TRANSMISIBLES	PERSONA INFORMADA	Acumulado Anual	PROGRAMADO EJECUTADO	1205.00 521.00	1205.00 2402.00	1205.00 1994.00	1206.00 356.00	1206.00 356.00	1206.00 328.00	7233.00 5757.00	7233.00 5757.00	79.59 79.59					
AD10008900379	-5001504-	PERSONAS DE 5 A 11 AÑOS CON VALORACION CLINICA DE FACTORES DE RIESGO	PERSONA ATENDIDA	Muy Alta	ENFERMEDADES NO TRANSMISIBLES	PERSONA TAMIZADA	Acumulado Anual	PROGRAMADO EJECUTADO	112.00 134.00	112.00 135.00	112.00 127.00	112.00 91.00	112.00 67.00	112.00 112.00	672.00 681.00	672.00 681.00	100.00 100.00					
AD10008900513	-5001508-	PERSONAS DE 5 AÑOS A MAS CON VALORACION CLINICA DE FACTORES DE RIESGO	PERSONA ATENDIDA	Muy Alta	ENFERMEDADES NO TRANSMISIBLES	PERSONA TAMIZADA	Acumulado Anual	PROGRAMADO EJECUTADO	364.00 38.00	365.00 2.00	365.00 1.00	365.00 17.00	365.00 3.00	2189.00 149.00	2189.00 149.00	6.81 6.81						
AD10008900514	-5001509-	TAMIZAJE DE LABORATORIO A PERSONAS DE 18 A 40 AÑOS CON RIESGO ELEWADO	PERSONA ATENDIDA	Muy Alta	ENFERMEDADES NO TRANSMISIBLES	PERSONA TAMIZADA	Acumulado Anual	PROGRAMADO EJECUTADO	290.00 659.00	290.00 14.00	290.00 470.00	290.00 398.00	291.00 292.00	1742.00 105.00	1742.00 1938.00	100.00 100.00						
AD10008900515	-5001510-	TAMIZAJE DE LABORATORIO A PERSONAS MAYORES DE 40 AÑOS	PERSONA ATENDIDA	Muy Alta	ENFERMEDADES NO TRANSMISIBLES	PERSONA TAMIZADA	Acumulado Anual	PROGRAMADO EJECUTADO	520.00 14.00	1116.00 6.00	1116.00 23.00	1116.00 17.00	1116.00 25.00	6100.00 98.00	6100.00 98.00	1.61 1.61						
AD10008900370	-5000602-	APLICACION DE FLUOR BARNIZ	PERSONA ATENDIDA	Muy Alta	ENFERMEDADES NO TRANSMISIBLES	PERSONA ATENDIDA	Acumulado Anual	PROGRAMADO EJECUTADO	281.00 344.00	1159.00 419.00	1159.00 419.00	1159.00 419.00	1159.00 419.00	6085.00 2439.00	6085.00 2439.00	0.12 0.12						
AD10008900371	-5000603-	APLICACION DEL FLUOR GEL	PERSONA ATENDIDA	Muy Alta	ENFERMEDADES NO TRANSMISIBLES	PERSONA ATENDIDA	Acumulado Anual	PROGRAMADO EJECUTADO	7.00 3.00	419.00 3.00	419.00 24.00	419.00 74.00	419.00 13.00	2439.00 3.03	2439.00 3.03							
AD10008900372	-5000606-	PROFILAXIS DENTAL	PERSONA ATENDIDA	Muy Alta	ENFERMEDADES NO TRANSMISIBLES	PERSONA ATENDIDA	Acumulado Anual	PROGRAMADO EJECUTADO	585.00 14.00	2309.00 6.00	2309.00 23.00	2309.00 17.00	2309.00 25.00	12130.00 98.00	12130.00 98.00	72.07 72.07						
AD10008900473	-0668002-	EXAMEN ESTOMATOLOGICO	PERSONA ATENDIDA	Muy Alta	ENFERMEDADES NO TRANSMISIBLES	PERSONA ATENDIDA	Acumulado Anual	PROGRAMADO EJECUTADO	983.00 0.00	1166.00 0.00	1289.00 0.00	1881.00 0.00	1878.00 0.00	8742.00 1800.00	8742.00 1800.00	38.89 38.89						
AD10008900378	-4798701-	POBLACION INFORMADA EN PREVENCIÓN Y CONTROL DE LAS ENFERMEDADES NO TRANSMISIBLES POR MEDIOS MASIVOS DE COMUNICACION	PERSONA ATENDIDA	Muy Alta	ENFERMEDADES NO TRANSMISIBLES	PERSONA INFORMADA	Acumulado Anual	PROGRAMADO EJECUTADO	0.00 0.00	0.00 0.00	0.00 0.00	0.00 0.00	0.00 0.00	1800.00 0.00	1800.00 0.00	S.P. S.P.						
AD10008900379	-4798702-	POBLACION INFORMADA EN PREVENCIÓN Y CONTROL DE LAS ENFERMEDADES NO TRANSMISIBLES POR MEDIOS ALTERNATIVOS	PERSONA ATENDIDA	Muy Alta	ENFERMEDADES NO TRANSMISIBLES	PERSONA INFORMADA	Acumulado Anual	PROGRAMADO EJECUTADO	0.00 0.00	0.00 0.00	0.00 0.00	0.00 0.00	0.00 0.00	411.00 384.00	411.00 384.00	93.43 93.43						
AD10008900524	-4799726-	ATENCIÓN DE SALUD EN EL PRIMER NIVEL DE ATENCIÓN A PERSONAS EXPUESTAS A METALES PESADOS	PERSONA ATENDIDA	Muy Alta	ENFERMEDADES NO TRANSMISIBLES	PERSONA ATENDIDA	Acumulado Anual	PROGRAMADO EJECUTADO	0.00 0.00	0.00 0.00	0.00 0.00	0.00 0.00	0.00 0.00	1.00 1.00	1.00 1.00	0.00 0.00						
AD10008900525	-4799727-	TOMA DE MUESTRAS BIOLÓGICAS PARA DOSAJE DE METALES PESADOS A PERSONAS EXPUESTAS	PERSONA ATENDIDA	Muy Alta	ENFERMEDADES NO TRANSMISIBLES	PERSONA ATENDIDA	Acumulado Anual	PROGRAMADO EJECUTADO	1552.00 27.00	2221.00 12.00	2221.00 30.00	2221.00 66.00	2221.00 74.00	17657.00 127.00	17657.00 336.00	2.65 2.65						
AD10008900366	-0664001-	ASESORIA NUTRICIONAL PARA EL CONTROL DE ENFERMEDADES DENTALES	PERSONA ATENDIDA	Muy Alta	ENFERMEDADES NO TRANSMISIBLES	PERSONA ATENDIDA	Acumulado Anual	PROGRAMADO EJECUTADO	100.00 43.00	150.00 5.00	200.00 18.00	1960.00 64.00	196.00 1030.00	200.00 413.00	2008.00 1573.00	56.02 56.02						
AD10008900367	-0664195-	IMPLEMENTACION DE DOCUMENTOS TECNICOS NORMATIVOS DEL CANCER	PERSONA ATENDIDA	Muy Alta	ENFERMEDADES NO TRANSMISIBLES	NORMA	Acumulado Anual	PROGRAMADO EJECUTADO	0.00 0.00	0.00 0.00	0.00 0.00	0.00 0.00	0.00 0.00	0.00 0.00	0.00 0.00	0.00 0.00						
AD10008900368	-0668003-	INSTRUCCION DE HIGIENE ORAL	PERSONA ATENDIDA	Muy Alta	ENFERMEDADES NO TRANSMISIBLES	PERSONA ATENDIDA	Acumulado Anual	PROGRAMADO EJECUTADO	1578.00 56.00	2218.00 251.00	2218.00 251.00	2218.00 251.00	2218.00 251.00	1311.00 1311.00	1311.00 1311.00	3.78 3.78						
AD10008900369	-5000601-	APLICACION DE SELLANTES	PERSONA ATENDIDA	Muy Alta	ENFERMEDADES NO TRANSMISIBLES	PERSONA ATENDIDA	Acumulado Anual	PROGRAMADO EJECUTADO	240.00 118.00	798.00 123.00	798.00 820.00	798.00 820.00	798.00 820.00	802.00 525.00	802.00 525.00	12.40 12.40						
AD10008900375	-5000704-	RESTAURACIONES DENTALES CON IONOMERO DE VIDRIO	PERSONA TRATADA	Muy Alta	ENFERMEDADES NO TRANSMISIBLES	PERSONA TRATADA	Acumulado Anual	PROGRAMADO EJECUTADO	902.00 613.00	820.00 768.00	820.00 757.00	820.00 443.00	820.00 331.00	5007.00 3308.00	5007.00 3308.00	66.13 66.13						
AD10008900377	-5000705-	RESTAURACIONES DENTALES CON RESINA	PERSONA TRATADA	Muy Alta	ENFERMEDADES NO TRANSMISIBLES	PERSONA TRATADA	Acumulado Anual	PROGRAMADO EJECUTADO	6.00 3.00	19.00 14.00	19.00 7.00	19.00 5.00	19.00 4.00	104.00 38.00	104.00 38.00	36.54 36.54						
AD10008900471	-5000701-	DEBRIDACION DE LOS PROCESOS INFECCIOSOS BUCODENTALES	PERSONA TRATADA	Muy Alta	ENFERMEDADES NO TRANSMISIBLES	PERSONA TRATADA	Acumulado Anual	PROGRAMADO EJECUTADO	0.00 0.00	0.00 0.00	0.00 0.00	0.00 0.00	0.00 0.00	411.00 384.00	411.00 384.00	93.43 93.43						
AD10008900472	-4799702-	TOMA DE MUESTRAS PARA DOSAJE DE METALES PESADOS, PERSONAS EXPOSTAS A METALES PESADOS	PERSONA ATENDIDA	Muy Alta	ENFERMEDADES NO TRANSMISIBLES	PERSONA ATENDIDA	Acumulado Anual	PROGRAMADO EJECUTADO	100.00 43.00	150.00 5.00	200.00 18.00	1960.00 64.00	196.00 1030.00	200.00 413.00	2008.00 1573.00	56.02 56.02						
AD10008900473	-4799702-	EVALUACION INTEGRAL EN EL PRIMER NIVEL DE ATENCION A PERSONAS EXPOSTAS A METALES PESADOS	PERSONA ATENDIDA	Muy Alta	ENFERMEDADES NO TRANSMISIBLES	PERSONA ATENDIDA	Acumulado Anual	PROGRAMADO EJECUTADO	43.00 5.00	5.00 5.00	18.00 5.00	64.00 18.00	1030.00 64.00	413.00 210.00	1573.00 384.00	56.02 56.02						



REPORTE SEGUIMIENTO POI

CODIGO	TIPO / DE OEI	OBJETIVO ESTRATEGICO / ACCION ESTRATEGICA / ACTIVIDAD OPERATIVA	CENTRO DE COSTO	NIVEL DE PRIORIDAD	UNIDAD MEDIDA	TIPO DE AGREGACION	PROG. / EJE.	FISICO						AVANCE ACUMULADO	
							Ene	Feb	Mar	Abr	May	Jun	AVANCE ACUMULADO		
AI0008900054	0497730	- TOMA DE MUESTRAS BIOLÓGICAS PARA DOSAJE DE METALES PESADOS (SEGUIMIENTO A PERSONAS EXISTENTES CON RESULTADOS QUE SUPERAN LOS VALORES DE REFERENCIA Y/O PERSONAS AFECTADAS)	ENFERMEDADES NO TRANSMISIBLES	Muy Alta	PERSONA ATENDIDA	Acumulado Anual	PROGRAMADO	0.00	0.00	0.00	713.00	0.00	0.00	713.00	0.00
AI0008900124	0215382	- TAMIZAJE PARA DETECCIÓN DE CÁNCER DE PIEL	PREVENCIÓN Y CONTROL DEL CÁNCER	Muy Alta	PERSONA TAMIZADA	No Acumulado	PROGRAMADO	515.00	1642.00	641.00	642.00	641.00	641.00	641.00	80.69
AI0008900125	0215078	- TAMIZAJE EN MUJER CON EXAMEN CLÍNICO DE MAMA PARA DETECCIÓN DE CÁNCER DE MAMA	PREVENCIÓN Y CONTROL DEL CÁNCER	Muy Alta	PERSONA TAMIZADA	No Acumulado	PROGRAMADO	345.00	826.00	327.00	416.00	408.00	67.90	100.00	0.00
AI0008900171	0044192	- MONITOREO, SUPERVISIÓN, EVALUACIÓN Y CONTROL DE PREVENCIÓN Y CONTROL DEL CÁNCER	PREVENCIÓN Y CONTROL DEL CÁNCER	Muy Alta	INFORME	No Acumulado	PROGRAMADO	0.00	0.00	0.00	0.00	1.00	0.00	0.00	0.00
AI0008900191	0048101	- BASPAJE DENTAL	ENFERMEDADES NO TRANSMISIBLES	Muy Alta	PERSONA TRATADA	Acumulado Anual	PROGRAMADO	133.00	171.00	168.00	106.00	71.00	256.00	979.00	80.73
AI0008900374	5000702	- CONSULTA ESTOMATOLÓGICA	ENFERMEDADES NO TRANSMISIBLES	Muy Alta	PERSONA TRATADA	Acumulado Anual	PROGRAMADO	133.00	171.00	168.00	106.00	75.00	77.00	750.00	100.00
AI0008900375	5000703	- EXODONCIA SIMPLE	ENFERMEDADES NO TRANSMISIBLES	Muy Alta	PERSONA TRATADA	Acumulado Anual	PROGRAMADO	335.00	737.00	737.00	737.00	330.00	306.00	3,111.00	77.39
AI000890054	0215077	- DETECCIÓN MOLECULAR DE VIRUS PAPILOMA HUMANO	PREVENCIÓN Y CONTROL DEL CÁNCER	Muy Alta	PERSONA TAMIZADA	Acumulado Anual	PROGRAMADO	490.00	379.00	630.00	556.00	689.00	645.00	3,834.00	41.35
AI0008900054	0215077	- DETECCIÓN MOLECULAR DE VIRUS PAPILOMA HUMANO	PREVENCIÓN Y CONTROL DEL CÁNCER	Muy Alta	PERSONA TAMIZADA	Acumulado Anual	PROGRAMADO	44.00	6.00	25.00	25.00	25.00	25.00	1,586.00	36.67
AI0008900055	0136006	- PROTEGER A LA NIÑA CON APLICACIÓN DE VACUNA VPH	PREVENCIÓN Y CONTROL DEL CÁNCER	Muy Alta	NIÑA PROTEGIDA	Acumulado Anual	PROGRAMADO	25.00	455.00	84.00	169.00	524.00	1,158.00	2,415.00	100.00
AI0008900056	0215073	- CONSEJERÍA PREVENTIVA EN FACTORES DE RIESGO PARA EL CÁNCER	PREVENCIÓN Y CONTROL DEL CÁNCER	Muy Alta	PERSONA INFORMADA	Acumulado Anual	PROGRAMADO	883.00	1438.00	883.00	883.00	883.00	883.00	5,853.00	100.00
AI0008900057	0215080	- TAMIZAJE PARA DETECCIÓN DE CÁNCER DE COLÓN Y RECTO	PREVENCIÓN Y CONTROL DEL CÁNCER	Muy Alta	PERSONA TAMIZADA	Acumulado Anual	PROGRAMADO	182.00	148.00	910.00	1,200.00	1,133.00	6,049.00	100.00	
AI0008900122	0215107	- FAMILIAS SENSIBILIZADAS PARA LA PROMOCIÓN DE PRÁCTICAS Y ENTORNOS SALUDABLES PARA LA PREVENCIÓN DEL CÁNCER	PREVENCIÓN Y CONTROL DEL CÁNCER	Muy Alta	FAMILIA	No Acumulado	PROGRAMADO	54.00	527.00	41.00	186.00	71.00	319.00	75.00	100.00
AI0008900123	0215081	- TAMIZAJE PARA DETECCIÓN DE CÁNCER DE PRÓSTATA	PREVENCIÓN Y CONTROL DEL CÁNCER	Muy Alta	PERSONA TAMIZADA	No Acumulado	PROGRAMADO	151.00	211.00	176.00	165.00	151.00	103.00	100.00	0.00
AI000890017	5001608	- TRATAMIENTO Y CONTROL DE PERSONAS SEGUN CLASIFICACIÓN DE RIESGO CARDIOVASCULAR	ENFERMEDADES NO TRANSMISIBLES	Muy Alta	PERSONA TRATADA	Acumulado Anual	PROGRAMADO	29.00	303.00	48.00	134.00	97.00	43.00	89.51	0.00
AI0008900365	5001707	- MANEJO DE LA ENFERMEDAD RENAL DIABÉTICA	ENFERMEDADES NO TRANSMISIBLES	Muy Alta	PERSONA TRATADA	Acumulado Anual	PROGRAMADO	79.00	80.00	80.00	80.00	80.00	80.00	479.00	9.19
AI0008900519	5001708	- TRATAMIENTO PARA PERSONA CON DIABETES MELLITUS SIN DAÑO DE ÓRGANO	ENFERMEDADES NO TRANSMISIBLES	Muy Alta	PERSONA TRATADA	Acumulado Anual	PROGRAMADO	23.00	0.00	0.00	26.00	26.00	26.00	155.00	0.00
AI0008900527	5001705	- VALORACIÓN DE COMPLICACIONES EN PERSONAS CON DIABETES	ENFERMEDADES NO TRANSMISIBLES	Muy Alta	PERSONA ATENDIDA	Acumulado Anual	PROGRAMADO	44.00	44.00	44.00	45.00	45.00	45.00	267.00	32.21
AI000890052	0215075	- TAMIZAJE CON PAPANICOLAU PARA DETECCIÓN DE CÁNCER DE CUELLO UTERINO	PREVENCIÓN Y CONTROL DEL CÁNCER	Muy Alta	PERSONA ATENDIDA	Acumulado Anual	PROGRAMADO	9.00	11.00	20.00	27.00	8.00	11.00	86.00	0.00
AI000890053	0215076	- TAMIZAJE CON INSPECCIÓN VISUAL CON ÁCIDO ACÉTICO PARA DETECCIÓN DE CÁNCER DE CUELLO UTERINO	PREVENCIÓN Y CONTROL DEL CÁNCER	Muy Alta	PERSONA ATENDIDA	Acumulado Anual	PROGRAMADO	1.00	1.00	1.00	1.00	1.00	1.00	6.00	50.00
AI0008900347	5001103	- REFERENCIA PARA DIAGNÓSTICO Y TRATAMIENTO DE CEGUERA POR CATARATA EN EL PRIMER NIVEL DE ATENCIÓN	ENFERMEDADES NO TRANSMISIBLES	Muy Alta	PERSONA TAMIZADA	Acumulado Anual	PROGRAMADO	400.00	400.00	400.00	400.00	410.00	410.00	2,420.00	77.98
AI0008900348	5001105	- CONSEJERÍA PARA DETECCIÓN OPORTUNA Y CONTROL DE CATARATA	ENFERMEDADES NO TRANSMISIBLES	Muy Alta	PERSONA TAMIZADA	Acumulado Anual	PROGRAMADO	251.00	486.00	281.00	314.00	274.00	1,887.00	2,740.00	48.81
AI0008900349	5001302	- EVALUACIÓN DE ERRORES REFRACTIVOS EN NIÑOS (AS) DE 3 A 11 AÑOS	ENFERMEDADES NO TRANSMISIBLES	Muy Alta	PERSONA TAMIZADA	Acumulado Anual	PROGRAMADO	167.00	447.00	169.00	221.00	226.00	208.00	2,934.00	39.64
AI0008900350	5001304	- REFERENCIA DE NIÑOS CON ERRORES REFRACTIVOS	ENFERMEDADES NO TRANSMISIBLES	Muy Alta	PERSONA TAMIZADA	Acumulado Anual	PROGRAMADO	37.00	37.00	37.00	37.00	37.00	37.00	222.00	100.00
AI0008900351	5001306	- TAMIZAJE DE AGUDEZA VISUAL EN NIÑOS (AS) DE 3 A 11 AÑOS	ENFERMEDADES NO TRANSMISIBLES	Muy Alta	PERSONA TAMIZADA	Acumulado Anual	PROGRAMADO	36.00	34.00	22.00	23.00	16.00	9.00	140.00	68.75
AI0008900352	5001304	- REFERENCIA DE NIÑOS CON ERRORES REFRACTIVOS	ENFERMEDADES NO TRANSMISIBLES	Muy Alta	PERSONA TAMIZADA	Acumulado Anual	PROGRAMADO	32.00	32.00	32.00	32.00	32.00	32.00	192.00	39.33
AI0008900361	5001605	- PACIENTES CON ENFERMEDAD CARDÍOTABOLÓGICA ORGANIZADOS QUE RECIBEN EDUCACIÓN PARA EL CONTROL DE LA ENFERMEDAD	ENFERMEDADES NO TRANSMISIBLES	Muy Alta	PERSONA TRATADA	Acumulado Anual	PROGRAMADO	25.00	25.00	25.00	25.00	25.00	25.00	150.00	100.00
AI0008900362	5001605	- PACIENTES CON ENFERMEDAD CARDÍOTABOLÓGICA ORGANIZADOS QUE RECIBEN EDUCACIÓN PARA EL CONTROL DE LA ENFERMEDAD	ENFERMEDADES NO TRANSMISIBLES	Muy Alta	PERSONA TRATADA	Acumulado Anual	PROGRAMADO	447.00	447.00	485.00	1,201.00	2,453.00	370.00	5,835.00	5.56
AI0008900071	5005183	- MONITOREO DEL PROGRAMA EN SALUD MENTAL	CONTROL Y PREVENCIÓN EN SALUD MENTAL	Muy Alta	INFORME	Acumulado Anual	PROGRAMADO	0.00	0.00	1.00	0.00	1.00	0.00	2.00	0.00
AI0008900307	5005203	- SUPERVISIÓN DEL PROGRAMA EN SALUD MENTAL	CONTROL Y PREVENCIÓN EN SALUD MENTAL	Muy Alta	INFORME	Acumulado Anual	PROGRAMADO	0.00	0.00	0.00	0.00	0.00	0.00	0.00	0.00
AI0008900308	5005204	- EVALUACIÓN DEL PROGRAMA EN SALUD MENTAL	CONTROL Y PREVENCIÓN EN SALUD MENTAL	Muy Alta	INFORME	Acumulado Anual	PROGRAMADO	0.00	0.00	0.00	0.00	0.00	0.00	0.00	0.00
AI0008900072	0518501	- ACOMPAÑAMIENTO CLÍNICO PSICOSOCIAL	CONTROL Y PREVENCIÓN EN SALUD MENTAL	Muy Alta	ESTABLECIMIENTO DE SALUD	Acumulado Anual	PROGRAMADO	0.00	0.00	0.00	0.00	4.00	4.00	8.00	87.50
AI0008900073	5005188	- TAMIZAJE PARA DETECTAR TRASTORNOS MENTALES (DEPRESIÓN, CONSUMO DE ALCOHOL Y CONDUCTA SUICIDA) EN GRUPOS DE RIESGO DE PERSONAS MAYORES DE 18 AÑOS	CONTROL Y PREVENCIÓN EN SALUD MENTAL	Muy Alta	PERSONA TAMIZADA	Acumulado Anual	PROGRAMADO	1939.00	2130.00	1831.00	1890.00	1943.00	1173.00	10,905.00	100.00
AI0008900309	0072626	- PLAN DE MANEJO PARA DETECTAR VIOLENCIA FAMILIAR EN PERSONAS MAYORES DE 18 AÑOS	CONTROL Y PREVENCIÓN EN SALUD MENTAL	Muy Alta	PERSONA TAMIZADA	Acumulado Anual	PROGRAMADO	1939.00	2130.00	1831.00	1890.00	1943.00	1173.00	11,503.00	100.00
AI0008900310	0072625	- ACOMPAÑAMIENTO PSICOSOCIAL A VÍCTIMAS DE VIOLENCIA POLÍTICA	CONTROL Y PREVENCIÓN EN SALUD MENTAL	Muy Alta	COMUNIDAD	Acumulado Anual	PROGRAMADO	6448.00	6069.00	5454.00	4710.00	4699.00	4325.00	31,705.00	100.00
AI0008900337	0072626	- RECONSTRUCCIÓN DE LA IDENTIDAD COLECTIVA	CONTROL Y PREVENCIÓN EN SALUD MENTAL	Muy Alta	COMUNIDAD	Acumulado Anual	PROGRAMADO	0.00	0.00	0.00	0.00	1.00	1.00	4.00	100.00
AI0008900338	0072626	- RECONSTRUCCIÓN DE LA IDENTIDAD COLECTIVA	CONTROL Y PREVENCIÓN EN SALUD MENTAL	Muy Alta	COMUNIDAD	Acumulado Anual	PROGRAMADO	2.00	2.00	2.00	2.00	2.00	2.00	10.00	30.00

EJECUCIÓN FÍSICA POR AEL 02.04:								EJECUCIÓN FÍSICA POR AEL 02.04:						
0.00	0.00	0.00	0.00	0.00	0.00	0.00	0.00	0.00	0.00	0.00	0.00	0.00	0.00	0.00
EJECUCIÓN FÍSICA POR AEL 02.04:														
0.00	0.00	0.00	0.00	0.00	0.00	0.00	0.00	0.00	0.00	0.00	0.00	0.00	0.00	0.00
EJECUCIÓN FÍSICA POR AEL 02.04:														

REPORTE SEGUIMIENTO POI

31/7/25, 11:27 p.m.

CÓDIGO	TIPO / DE OEI	OBJETIVO ESTRATEGICO / ACCION ESTRATEGICA / ACTIVIDAD OPERATIVA	NIVEL DE PRIORIDAD	UNIDAD MEDIDA	TIPO DE AGREGACION	PROG./E.E.	FISICO												AVANCE ACUMULADO		
CENTRO DE COSTO							Ene	Feb	Mar	Abr	May	Jun	Jul	Ago	Sep	Oct	Nov	Diciembre			
AI0100890325 - 0070605	Muy Alta	TRASTORNO PSICOTICO EN HORARIOS PROTEGIDOS	Muy Alta	PERSONA TRATADA	Acumulado Anual	PROGRAMADO E EJECUTADO	6.00	6.00	6.00	6.00	6.00	6.00	6.00	6.00	6.00	6.00	6.00	6.00	6.00	6.00	36.00
AI0100890506 - GESTION OPERATIVA	Muy Alta	UNIDAD DE SEGURO	Muy Alta	PERSONA	Acumulado Anual	PROGRAMADO E EJECUTADO	0.00	1.00	0.00	0.00	0.00	0.00	0.00	0.00	0.00	0.00	0.00	0.00	0.00	0.00	1.00
AI0100890331 - 0070617	Muy Alta	INTERVENCIÓN PARA PERSONAS CON DEPENDENCIA DEL ALCOHOL Y TABACO	Muy Alta	PERSONA INFORMADA	Acumulado Anual	PROGRAMADO E EJECUTADO	0.00	0.00	0.00	0.00	0.00	20.00	0.00	0.00	0.00	20.00	0.00	0.00	0.00	0.00	20.00
AI0100890041 - POBLACION INFORMADA POR MEDIOS ALTERNATIVOS DE COMUNICACION	Muy Alta	UNIDAD DE COMUNICACIÓN, PROTOCOLO E IMAGEN INSTITUCIONAL	Muy Alta	PERSONA INFORMADA	Acumulado Anual	PROGRAMADO E EJECUTADO	0.00	200.00	200.00	200.00	0.00	100.00	0.00	200.00	200.00	200.00	0.00	0.00	0.00	700.00	
AI0100890201 - 5005192	Muy Alta	INTERVENCIÓN BREVE MOTIVACIONALES PARA PERSONAS CON CONSUMO PERJUDICIAL DEL ALCOHOL Y TABACO	Muy Alta	INTERVENCIÓN	Acumulado Anual	PROGRAMADO E EJECUTADO	4.00	4.00	5.00	5.00	5.00	5.00	5.00	5.00	5.00	5.00	5.00	5.00	5.00	28.00	
AI0100890331 - 0070617	Muy Alta	INTERVENCIÓN PARA PERSONAS CON DEPENDENCIA DEL ALCOHOL Y TABACO	Muy Alta	PERSONA TRATADA	Acumulado Anual	PROGRAMADO E EJECUTADO	10.00	10.00	10.00	10.00	10.00	10.00	10.00	10.00	10.00	10.00	10.00	10.00	10.00	61.00	
AI0100890202 - 0070604	Muy Alta	LIBERES ADOLESCENTES PROMUEVEN LA SALUD MENTAL EN SU COMUNIDAD	Muy Alta	PERSONA CAPACITADA	Acumulado Anual	PROGRAMADO E EJECUTADO	0.00	10.00	10.00	36.00	0.00	0.00	6.00	0.00	0.00	0.00	0.00	0.00	0.00	49.00	
AI0100890204 - 5005199	Muy Alta	FORTALECIMIENTO DE REDES DE APOYO PSICOSOCIAL	Muy Alta	ACCION	Acumulado Anual	PROGRAMADO E EJECUTADO	0.00	0.00	0.00	0.00	0.00	0.00	0.00	0.00	0.00	0.00	0.00	0.00	0.00	0.00	
AI0100890321 - 0070620	Muy Alta	CUIDADOS DE SALUD DOMICILIARIAS A PERSONAS CON DEMENCIA SEVERA Y EN PRECARIAS CONDICIONES ECONÓMICAS	Muy Alta	PERSONA TRATADA	Acumulado Anual	PROGRAMADO E EJECUTADO	0.00	0.00	0.00	0.00	0.00	0.00	0.00	0.00	0.00	0.00	0.00	0.00	0.00	0.00	
AI0100890322 - 0070621	Muy Alta	CONTINUIDAD DE CUIDADOS A PERSONAS CON TRASTORNO MENTAL GRAVE COGNITIVO	Muy Alta	PERSONA TRATADA	Acumulado Anual	PROGRAMADO E EJECUTADO	0.00	1.00	1.00	0.00	1.00	1.00	1.00	0.00	0.00	0.00	0.00	0.00	2.00		
AI0100890323 - 0070629	Muy Alta	TRATAMIENTO AMBULATORIO PARA LAS PERSONAS CON TRASTORNO MENTAL GRAVE	Muy Alta	PERSONA TRATADA	Acumulado Anual	PROGRAMADO E EJECUTADO	0.00	0.00	0.00	0.00	0.00	0.00	0.00	0.00	0.00	0.00	0.00	0.00	0.00	0.00	
AI0100890024 - 5005195	Muy Alta	TRATAMIENTO AMBULATORIO A PERSONAS CON SÍNDROME PSICÓTICO O TRASTORNO DEL ESPECTRO DE LA ESQUIZOFRENIA	Muy Alta	PERSONA TRATADA	Acumulado Anual	PROGRAMADO E EJECUTADO	13.00	14.00	14.00	14.00	14.00	14.00	14.00	14.00	14.00	14.00	14.00	14.00	14.00	81.00	
AI0100890081 - 5005194	Muy Alta	REHABILITACIÓN PSICOSOCIAL DE PERSONAS CON TRASTORNOS DEL COMPORTAMIENTO DEBIDO AL CONSUMO DE ALCOHOL	Muy Alta	PERSONA ATENDIDA	Acumulado Anual	PROGRAMADO E EJECUTADO	0.00	7.00	6.00	6.00	8.00	8.00	8.00	8.00	8.00	8.00	8.00	8.00	39.00		
AI0100890097 - 0073301	Muy Alta	POBLACION INFORMADA POR MEDIOS DE COMUNICACION MASIVA	Muy Alta	PERSONA INFORMADA	Acumulado Anual	PROGRAMADO E EJECUTADO	0.00	0.00	0.00	0.00	1000.00	1000.00	0.00	2000.00	0.00	0.00	0.00	0.00	0.00	2000.00	
AI0100890315 - 0070616	Muy Alta	TRATAMIENTO AMBULATORIO DE NIÑOS Y NIÑAS DE 6 A 17 AÑOS CON TRASTORNOS DEL ESPECTRO AUTISTA	Muy Alta	PERSONA TRATADA	Acumulado Anual	PROGRAMADO E EJECUTADO	1.00	1.00	1.00	1.00	1.00	1.00	1.00	1.00	1.00	1.00	1.00	1.00	6.00		
AI0100890316 - 5005927	Muy Alta	TRATAMIENTO AMBULATORIO DE NIÑOS Y NIÑAS Y ADOLESCENTES DE 0 A 17 AÑOS POR TRASTORNOS MENTALES Y DEL COMPORTAMIENTO	Muy Alta	PERSONA TRATADA	Acumulado Anual	PROGRAMADO E EJECUTADO	89.00	76.00	43.00	99.00	80.00	80.00	76.00	80.00	80.00	80.00	80.00	80.00	465.00		
AI0100890317 - 0070610	Muy Alta	TRATAMIENTO AMBULATORIO DE PERSONAS CON CONDUCTA SUICIDA	Muy Alta	PERSONA TRATADA	Acumulado Anual	PROGRAMADO E EJECUTADO	4.00	4.00	2.00	2.00	1.00	5.00	2.00	2.00	1.00	1.00	2.00	1.00	18.00		
AI0100890318 - 0070611	Muy Alta	TRATAMIENTO AMBULATORIO DE PERSONAS CON ANSIEDAD	Muy Alta	PERSONA TRATADA	Acumulado Anual	PROGRAMADO E EJECUTADO	105.00	100.00	87.00	121.00	121.00	102.00	102.00	102.00	102.00	102.00	102.00	102.00	625.00		
AI0100890319 - 5005190	Muy Alta	TRATAMIENTO AMBULATORIO DE PERSONAS CON DEPRESION	Muy Alta	PERSONA TRATADA	Acumulado Anual	PROGRAMADO E EJECUTADO	121.00	122.00	122.00	122.00	122.00	122.00	122.00	122.00	122.00	122.00	122.00	122.00	731.00		
AI0100890320 - 0070619	Muy Alta	TRATAMIENTO AMBULATORIO DE PERSONAS CON PRIMER EPISODIO PSICÓTICO	Muy Alta	PERSONA TRATADA	Acumulado Anual	PROGRAMADO E EJECUTADO	118.00	98.00	64.00	91.00	118.00	118.00	112.00	112.00	112.00	112.00	112.00	112.00	601.00		
AI0100890310 - 0070607	Muy Alta	TAMIZAJE PARA DETECTAR DETERIORO COGNITIVO - DEMENCIA EN PERSONAS MAYORES DE 60 AÑOS Y MÁS	Muy Alta	PERSONA TRATADA	Acumulado Anual	PROGRAMADO E EJECUTADO	0.00	0.00	0.00	0.00	0.00	0.00	0.00	0.00	0.00	0.00	0.00	0.00	0.00		
AI0100890074 - 5005189	Muy Alta	TRATAMIENTO EN VIOLENCIA FAMILIAR EN EL PRIMER NIVEL DE ATENCIÓN ESPECIALIZADO	Muy Alta	PERSONA TANIZADA	Acumulado Anual	PROGRAMADO E EJECUTADO	131.00	231.00	207.00	202.00	167.00	167.00	222.00	222.00	167.00	167.00	222.00	222.00	1140.00		
AI0100890311 - 0070612	Muy Alta	TRATAMIENTO ESPECIALIZADO EN VIOLENCIA FAMILIAR	Muy Alta	PERSONA TRATADA	Acumulado Anual	PROGRAMADO E EJECUTADO	69.00	69.00	38.00	69.00	69.00	69.00	69.00	69.00	69.00	69.00	69.00	69.00	414.00		
AI0100890312 - 0060613	Muy Alta	TRATAMIENTO ESPECIALIZADO DE PERSONAS AFECTADAS POR VIOLENCIA SEXUAL	Muy Alta	PERSONA TRATADA	Acumulado Anual	PROGRAMADO E EJECUTADO	3.00	20.00	20.00	10.00	4.00	16.00	18.00	16.00	16.00	16.00	16.00	16.00	71.00		
AI0100890313 - 0060614	Muy Alta	TRATAMIENTO DE NIÑOS, NIÑAS Y ADOLESCENTES AFECTADOS POR MALTRATO INFANTIL	Muy Alta	PERSONA TRATADA	Acumulado Anual	PROGRAMADO E EJECUTADO	13.00	14.00	14.00	14.00	14.00	14.00	14.00	14.00	14.00	14.00	14.00	14.00	81.00		
AI0100890014 - 5004180	Muy Alta	DESARROLLO DE INSTRUMENTOS ESTRATEGICOS PARA LA GESTION DEL RIESGO DE DESASTRES	Muy Alta	INFORME TECNICO	Acumulado Anual	PROGRAMADO E EJECUTADO	19.00	19.00	19.00	19.00	19.00	19.00	19.00	19.00	19.00	19.00	19.00	19.00	114.00		
AI0100890314 - 0070615	Muy Alta	TRATAMIENTO ESPECIALIZADO NIÑOS, NIÑAS Y ADOLESCENTES AFECTADOS POR VIOLENCIA SEXUAL	Muy Alta	PERSONA TRATADA	Acumulado Anual	PROGRAMADO E EJECUTADO	7.00	11.00	8.00	5.00	29.00	13.00	13.00	13.00	13.00	13.00	13.00	13.00	73.00		
AI0100890315 - 0060615	Muy Alta	TRATAMIENTO ESPECIALIZADO NIÑOS, NIÑAS Y ADOLESCENTES AFECTADOS POR VIOLENCIA SEXUAL	Muy Alta	PERSONA TRATADA	Acumulado Anual	PROGRAMADO E EJECUTADO	12.00	12.00	12.00	12.00	12.00	12.00	12.00	12.00	12.00	12.00	12.00	12.00	72.00		
AEI02.06	I ATENCION INTEGRAL DE LA MORBILIDAD A LA POBLACION DE PASCO							17.00	17.00	17.00	17.00	17.00	17.00	17.00	17.00	17.00	17.00	17.00	17.00	102.00	
							EJECUCION FISICA POR AER.02.05:												72.89		
AI0100890025 - 3325109	Muy Alta	FAMILIAS CON NIÑOS (AS) MENORES DE 36 MESES Y GESTANTES QUE PARTICIPAN EN GRUPOS DE APOYO COMUNITARIO PARA PROMOVER CUIDADO INFANTIL, LUE Y LA ADECUADA ALIMENTACION Y PROTECCION DEL MENOR DE 36 MESES	Muy Alta	FAMILIA	Acumulado Anual	PROGRAMADO E EJECUTADO	0.00	2.00	2.00	5.00	6.00	6.00	6.00	6.00	6.00	6.00	6.00	6.00	6.00	29.00	
AI0100890026 - 3325110	Muy Alta	DESARROLLO DE INSTRUMENTOS ESTRATEGICOS PARA LA GESTION DEL RIESGO DE DESASTRES	Muy Alta	INFORME TECNICO	Acumulado Anual	PROGRAMADO E EJECUTADO	0.00	0.00	2.00	2.00	1.00	0.00	0.00	0.00	0.00	0.00	0.00	0.00	3.00		
AI0100890010 - 3325111	Muy Alta	FAMILIAS CON NIÑOS (AS) MENORES DE 12 MESES RECIBEN ACOMPAÑAMIENTO A TRAVES DE LA CONSEJERIA	Muy Alta	FAMILIA	No Acumulado	PROGRAMADO E EJECUTADO	102.00	144.00	92.00	106.00	106.00	109.00	83.00	93.00	93.00	93.00	93.00	93.00	93.00	93.00	
AI0100890323 - 0070614	Muy Alta	FAMILIAS CON NIÑOS MENORES DE 12 MESES RECIBEN ACOMPAÑAMIENTO A TRAVES DE LAS VISITAS DOMICILIARIAS	Muy Alta	FAMILIA	Acumulado Anual	PROGRAMADO E EJECUTADO	86.00	86.00	86.00	86.00	86.00	86.00	86.00	86.00	86.00	86.00	86.00	86.00	86.00	516.00	
AI0100890323 - 0070615	Muy Alta	FAMILIAS CON NIÑOS(AS) DE 06 A 11 MESES RECIBEN ACOMPAÑAMIENTO A TRAVES DE LAS VISITAS DOMICILIARIAS EN PREPARACION DE ALIMENTOS	Muy Alta	FAMILIA	Acumulado Anual	PROGRAMADO E EJECUTADO	46.00	46.00	46.00	46.00	46.00	46.00	46.00	46.00	46.00	46.00	46.00	46.00	46.00	276.00	
AI0100890323 - 0070616	Muy Alta	FAMILIAS CON NIÑOS(AS) DE 06 A 11 MESES RECIBEN ACOMPAÑAMIENTO A TRAVES DE LAS VISITAS DOMICILIARIAS EN PREPARACION DE ALIMENTOS	Muy Alta	FAMILIA	Acumulado Anual	PROGRAMADO E EJECUTADO	22.00	56.00	76.00	80.00	80.00	80.00	80.00	80.00	80.00	80.00	80.00	80.00	351.00		

CÓDIGO	TIPO / DE OEI	OBJETIVO ESTRATEGICO / ACCION ESTRATEGICA / ACTIVIDAD OPERATIVA	NIVEL DE PRIORIDAD	UNIDAD MEDIDA	TIPO DE AGREGACION	PROG./E.E.	FISICO												AVANCE ACUMULADO	
CENTRO DE COSTO							Ene	Feb	Mar	Abr	May	Jun	Jul	Ago	Sep	Oct	Nov	Diciembre		
AI0100890025 - 3325109	Muy Alta	FAMILIAS CON NIÑOS (AS) MENORES DE 36 MESES Y GESTANTES QUE PARTICIPAN EN GRUPOS DE APOYO COMUNITARIO PARA PROMOVER CUIDADO INFANTIL, LUE Y LA ADECUADA ALIMENTACION Y PROTECCION DEL MENOR DE 36 MESES	Muy Alta	FAMILIA	Acumulado Anual	PROGRAMADO E EJECUTADO	0.00	2.00	2.00	5.00	6.00	6.00	6.00	6.00	6.00	6.00	6.00	6.00	6.00	29.00
AI0100890026 - 3325110	Muy Alta	DESARROLLO DE INSTRUMENTOS ESTRATEGICOS PARA LA GESTION DEL RIESGO DE DESASTRES	Muy Alta	INFORME TECNICO	Acumulado Anual	PROGRAMADO E EJECUTADO	0.00	0.00	2.00	2.00	1.00	0.00	0.00	0.00	0.00	0.00	0.00	0.00	3.00	
AI0100890010 - 3325111	Muy Alta	FAMILIAS CON NIÑOS (AS) MENORES DE 12 MESES RECIBEN ACOMPAÑAMIENTO A TRAVES DE LA CONSEJERIA	Muy Alta	FAMILIA	No Acumulado	PROGRAMADO E EJECUTADO	102.00	144.00	92.00	106.00	106.00	109.00	83.00	93.00	93.00	93.00	93.00	93.00	93.00	93.00
AI0100890323 - 0070614	Muy Alta	FAMILIAS CON NIÑOS MENORES DE 12 MESES RECIBEN ACOMPAÑAMIENTO A TRAVES DE LAS VISITAS DOMICILIARIAS	Muy Alta	FAMILIA	Acumulado Anual	PROGRAMADO E EJECUTADO	86.00	86.00	86.00	86.00	86.00	86.00	86.00	86.00	86.00	86.00	86.00	86.00	86.00	516.00
AI0100890323 - 0070615	Muy Alta	FAMILIAS CON NIÑOS(AS) DE 06 A 11 MESES RECIBEN ACOMPAÑAMIENTO A TRAVES DE LAS VISITAS DOMICILIARIAS EN PREPARACION DE ALIMENTOS	Muy Alta	FAMILIA	Acumulado Anual	PROGRAMADO E EJECUTADO	46.00	46.00	46.00	46.00	46.00	46.00	46.00	46.00	46.00	46.00	46.00	46.00	46.00	276.00
AI0100890323 - 0070616	Muy Alta	FAMILIAS CON NIÑOS(AS) DE 06 A 11 MESES RECIBEN ACOMPAÑAMIENTO A TRAVES DE LAS VISITAS DOMICILIARIAS EN PREPARACION DE ALIMENTOS	Muy Alta	FAMILIA	Acumulado Anual	PROGRAMADO E EJECUTADO	22.00	56.00	76.00	80.00	80.00	80.00	80.00	80.00	80.00	80.00	80.00	80.00	80.00	351.00



REPORTE SEGUIMIENTO POI

CODIGO	TIPO / DE OEI	OBJETIVO ESTRATEGICO / ACCION ESTRATEGICA / ACTIVIDAD OPERATIVA	CENTRO DE COSTO	NIVEL DE PRIORIDAD	UNIDAD MEDIDA	TIPO DE AGREGACION	PROG. / E.E.	Ene	Feb	Mar	Abr	May	Jun	AVANCE ACUMULADO	AVANCE %
A010008900256	3325115 - FAMILIAS CON NIROS (AS) MENORES DE 12 MESES RECIBEN ACOMPAÑAMIENTO A TRAVES DE SESIONES DE GRUPOS DE APOYO COMUNAL	DIRECCION EJECUTIVA DE PROMOCION DE LA SALUD	NUTRICIONAL	Muy Alta	FAMILIA	Acumulado Anual	PROGRAMADO	17,00	17,00	17,00	17,00	17,00	17,00	102,00	28,43
A010008900265	3331105 - NEUMONIA SIN COMPLICACIONES Y OTROS	ESTRATEGIA ALIMENTACION NUTRICIONAL	NUTRICIONAL	Muy Alta	CASO TRATADO	Acumulado Anual	EJECUTADO	0,00	2,00	5,00	6,00	16,00	29,00	9,00	22,22
A010008900268	3331401 - ATENCION EN ALGUN GRADO DE DESHIDRATACION	ESTRATEGIA ALIMENTACION NUTRICIONAL	NUTRICIONAL	Muy Alta	CASO TRATADO	Acumulado Anual	EJECUTADO	0,00	0,00	0,00	0,00	1,00	2,00	15,00	46,67
A010008900282	3341401 - PARASITOSIS INTRESTINAL	ESTRATEGIA ALIMENTACION NUTRICIONAL	NUTRICIONAL	Muy Alta	CASO TRATADO	Acumulado Anual	EJECUTADO	67,00	67,00	67,00	67,00	67,00	67,00	402,00	50,56
A010008900464	5009502 - ATENCION DE LA EMERGENCIA Y URGENCIA BASICA	REDACCION DE LA MORTALIDAD POR EMERGENCIAS Y URGENCIAS MEDICAS	NUTRICIONAL	Muy Alta	ATENCION	Acumulado Anual	PROGRAMADO	0,00	0,00	0,00	0,00	0,00	0,00	S.P.	S.P.
A010008900260	3325802 - EVALUACION NUTRICIONAL A ESTABLECIMIENTOS QUE PREPARAN Y/O DISTRIBUYEN ALIMENTOS PARA PROGRAMAS SOCIALES	ESTRATEGIA ALIMENTACION NUTRICIONAL	NUTRICIONAL	Muy Alta	SERVICIO	Acumulado Anual	PROGRAMADO	0,00	0,00	0,00	0,00	0,00	0,00	2,00	50,00
A010008900239	DEFENSA Y VIGILANCIA ZOONITARIA	UNIDAD DE SANEAMIENTO BASICO, HIGIENE ALIMENTARIA Y ZOOINISIS	NUTRICIONAL	Muy Alta	ACCION	Acumulado Anual	PROGRAMADO	22,00	42,00	64,00	66,00	65,00	63,00	322,00	64,91
A010008900261	3331101 - INFECCION RESPIRATORIA AGUDA (IRA) NO COMPLICADA	ESTRATEGIA ALIMENTACION NUTRICIONAL	NUTRICIONAL	Muy Alta	CASO TRATADO	Acumulado Anual	PROGRAMADO	706,00	706,00	706,00	706,00	706,00	706,00	4236,00	96,51
A010008900262	3331102 - FARRINGOMINGUALTIS AGUDA	ESTRATEGIA ALIMENTACION NUTRICIONAL	NUTRICIONAL	Muy Alta	CASO TRATADO	Acumulado Anual	PROGRAMADO	959,00	959,00	959,00	959,00	959,00	960,00	5755,00	81,27
A010008900263	3331103 - OTITIS MEDIA AGUDA (OMA)	ESTRATEGIA ALIMENTACION NUTRICIONAL	NUTRICIONAL	Muy Alta	CASO TRATADO	Acumulado Anual	PROGRAMADO	3,00	3,00	3,00	4,00	4,00	21,00	16,00	76,19
A010008900264	3331104 - SINUSITIS AGUDA	ESTRATEGIA ALIMENTACION NUTRICIONAL	NUTRICIONAL	Muy Alta	CASO TRATADO	Acumulado Anual	PROGRAMADO	0,00	0,00	0,00	0,00	0,00	1,00	2,00	50,00
A010008900259	4427606 - EVALUACION DE LOS EQUIPOS DE CADENA DE FRIO PARA VACUNA	ESTRATEGIA ALIMENTACION NUTRICIONAL	NUTRICIONAL	Muy Alta	INFORME	Acumulado Anual	PROGRAMADO	0,00	0,00	0,00	0,00	0,00	0,00	1,00	0,00
A010008900186	3331203 - EDA DISENTERICA	ESTRATEGIA ALIMENTACION NUTRICIONAL	NUTRICIONAL	Muy Alta	CASO TRATADO	Acumulado Anual	PROGRAMADO	1,00	1,00	1,00	2,00	2,00	0,00	7,00	28,57
A010008900266	3331204 - EDA PERSISTENTE	ESTRATEGIA ALIMENTACION NUTRICIONAL	NUTRICIONAL	Muy Alta	CASO TRATADO	Acumulado Anual	PROGRAMADO	132,00	132,00	132,00	133,00	133,00	133,00	794,00	100,00
A010008900267	3331201 - EDA ACUOSA NO COMPLICADA	ESTRATEGIA ALIMENTACION NUTRICIONAL	NUTRICIONAL	Muy Alta	CASO TRATADO	Acumulado Anual	PROGRAMADO	70,00	78,00	110,00	100,00	164,00	196,00	748,00	89,97
A010008900187	3324702 - IMPLEMENTACION DE DOCUMENTOS NORMATIVOS DISTRIBUYEN ALIMENTOS PARA PROGRAMAS SOCIALES	ESTRATEGIA ALIMENTACION NUTRICIONAL	NUTRICIONAL	Muy Alta	INFORME	Acumulado Anual	PROGRAMADO	0,00	0,00	0,00	0,00	0,00	0,00	1,00	100,00
A010008900199	3325801 - INSPECCION A ESTABLECIMIENTOS QUE ALMACENAN, PREPARAN Y/O DISTRIBUYEN ALIMENTOS PARA PROGRAMAS SOCIALES	ESTRATEGIA ALIMENTACION NUTRICIONAL	NUTRICIONAL	Muy Alta	INSPECCION	Acumulado Anual	PROGRAMADO	0,00	0,00	0,00	4,00	0,00	0,00	4,00	50,00
A010008900181	3331502 - SOBRESA	ESTRATEGIA ALIMENTACION NUTRICIONAL	NUTRICIONAL	Muy Alta	CASO TRATADO	Acumulado Anual	PROGRAMADO	5,00	5,00	5,00	5,00	5,00	30,00	100,00	
A010008900184	3325102 - ACTORES SOCIALES CAPACITADOS PARA LA PROMOCION DEL MENOR DE INFANTIL, LACTANCIA MATERNA EXCLUSIVA Y LA ADECUADA ALIMENTACION Y PROTECCION DEL MENOR DE 36 MESES DEL DISTRITO	DIRECCION EJECUTIVA DE PROMOCION DE LA SALUD	NUTRICIONAL	Muy Alta	PERSONA CAPACITADA	Acumulado Anual	PROGRAMADO	11,00	12,00	12,00	12,00	12,00	12,00	71,00	0,00
A010008900537	3325117 - AGENTES COMUNITARIOS DE SALUD CAPACITADOS EN LA PROMOCION DE PRACTICAS SALUDABLES PARA EL DESARROLLO INFANTIL TEMPRANO EN SUS COMUNIDADES	DIRECCION EJECUTIVA DE PROMOCION DE LA SALUD	NUTRICIONAL	Muy Alta	PERSONA CAPACITADA	Acumulado Anual	PROGRAMADO	0,00	0,00	0,00	0,00	0,00	0,00	S.P.	
A010008900538	3325116 - COMITES SECTORIALES CAPACITADOS EN LA PROMOCION DE PRACTICAS SALUDABLES Y ESTRATEGIAS PARA EL DESARROLLO INFANTIL TEMPRANO EN SU DISTRITO	DIRECCION EJECUTIVA DE PROMOCION DE LA SALUD	NUTRICIONAL	Muy Alta	MUNICIPIO	Acumulado Anual	PROGRAMADO	0,00	0,00	0,00	0,00	0,00	0,00	S.P.	
A010008900185	4427607 - MONITOREO DE LOS PRODUCTOS DE LA FUNCION SALUD DEL PPOR DIT	ESTRATEGIA ALIMENTACION NUTRICIONAL	NUTRICIONAL	Muy Alta	INFORME	Acumulado Anual	PROGRAMADO	0,00	0,00	0,00	0,00	0,00	0,00	1,00	100,00
A010008900257	4427608 - EVALUACION DE LOS PRODUCTOS DE LA FUNCION SALUD DEL PPOR DIT	ESTRATEGIA ALIMENTACION NUTRICIONAL	NUTRICIONAL	Muy Alta	INFORME	Acumulado Anual	PROGRAMADO	0,00	0,00	0,00	0,00	0,00	0,00	0,00	0,00

AEI.02.07 ATENCION INTEGRAL A FAVOR DE LOS NIROS MENORES DE CINCO AÑOS CON DESNUTRICION CRONICA															
FINISCO								EJECUCION FISICA POR ABL. 02.06:							
CODIGO	TIPO / DE OEI	OBJETIVO ESTRATEGICO / ACCION ESTRATEGICA / ACTIVIDAD OPERATIVA	CENTRO DE COSTO	NIVEL DE PRIORIDAD	UNIDAD MEDIDA	TIPO DE AGREGACION	PROG. / E.E.	Ene	Feb	Mar	Abr	May	Jun	AVANCE ACUMULADO	AVANCE %
A010008900174	3325113 - NIRO MENOR DE 5 AÑOS CON SUPLEMENTO DE VITAMINA A	ESTRATEGIA ALIMENTACION NUTRICIONAL	NUTRICIONAL	Muy Alta	NIRO SUPLEMENTADO	No Acumulado	PROGRAMADO	301,00	301,00	301,00	301,00	301,00	301,00	301,00	91,96
A010008900279	3325212 - NIROS MENORES DE 36 MESES CON SUPLEMENTO DE HIERRO Y OTROS MICRONUTRIENTES	ESTRATEGIA ALIMENTACION NUTRICIONAL	NUTRICIONAL	Muy Alta	NIRO SUPLEMENTADO	Acumulado Anual	PROGRAMADO	134,00	124,00	254,00	255,00	277,00	252,00	748,00	100,00
A010008900280	3325407 - DOSAJE DE HEMOGLOBINA	ESTRATEGIA ALIMENTACION NUTRICIONAL	NUTRICIONAL	Muy Alta	NIRO SUPLEMENTADO	Acumulado Anual	PROGRAMADO	177,00	168,00	180,00	162,00	193,00	178,00	1900,00	77,53
A010008900281	3325608 - SEGUIMIENTO DEL CUMPLIMIENTO DE LA SUPLEMENTACION CON HIERRO Y MICRONUTRIENTE EN EL NIRO Y NIÑA MENOR DE 12 MESES	ESTRATEGIA ALIMENTACION NUTRICIONAL	NUTRICIONAL	Muy Alta	NIRO SUPLEMENTADO	Acumulado Anual	PROGRAMADO	316,00	316,00	317,00	317,00	317,00	317,00	201,00	100,00
A010008900183	3331501 - ANEMIA	ESTRATEGIA ALIMENTACION NUTRICIONAL	NUTRICIONAL	Muy Alta	CASO TRATADO	Acumulado Anual	PROGRAMADO	9,00	45,00	52,00	46,00	40,00	9,00	201,00	24,33
A010008900269	3325402 - VACUNACION NIRO = 1 AÑOS	ESTRATEGIA ALIMENTACION NUTRICIONAL	NUTRICIONAL	Muy Alta	NIRO PROTEGIDO	Acumulado Anual	PROGRAMADO	161,00	161,00	161,00	161,00	161,00	161,00	235,00	56,38
A010008900531	3325115 - FAMILIAS CON NIROS (AS) MENORES DE 12 MESES RECIBEN ACOMPAÑAMIENTO A TRAVES DE SESIONES DE GRUPOS DE APOYO COMUNAL	ESTRATEGIA ALIMENTACION NUTRICIONAL	NUTRICIONAL	Muy Alta	FAMILIA	Acumulado Anual	PROGRAMADO	188,00	188,00	188,00	188,00	188,00	188,00	102,00	28,43
A010008900532	3325508 - SEGUIMIENTO DEL NIRO Y NIÑA DE ALTO RIESGO	ESTRATEGIA ALIMENTACION NUTRICIONAL	NUTRICIONAL	Muy Alta	NIRO ATENDIDO	Acumulado Anual	PROGRAMADO	0,00	2,00	5,00	6,00	17,00	17,00	201,00	100,00
A010008900533	3325511 - NIROS MENORES DE 36 MESES CON TEST DE GRAHAM Y EXAMEN SERIADO	ESTRATEGIA ALIMENTACION NUTRICIONAL	NUTRICIONAL	Muy Alta	NIRO CONTROLADO	Acumulado Anual	PROGRAMADO	125,00	121,00	159,00	97,00	96,00	95,00	688,00	100,00

REPORTE SEGUIMIENTO POI

CODIGO	TIPO / DE OEI	OBJETIVO ESTRATEGICO / ACCION ESTRATEGICA / ACTIVIDAD OPERATIVA	CENTRO DE COSTO	NIVEL DE PRIORIDAD	UNIDAD MEDIDA	TIPO DE AGREGACION	PROG./ E.E.	Ene	Feb	Mar	Abr	May	Jun	AVANCE ACUMULADO	AVANCE % ACUMULADO
AO10008900278 - 332510	Muy Alta	NIROS MENORES DE 36 MESES CON CONTROLES CRED COMPLETO PARA SU EDAD	ESTRATEGIA ALIMENTACION NUTRICIONAL	Muy Alta	NIRO CONTROLADO	Acumulado Anual	PROGRAMADO	369.00	370.00	370.00	370.00	370.00	370.00	2218.00	71.37
AO10008900532 - 3325116	Muy Alta	COMITES MULTISECTORIALES CAPACITADOS EN LA PROMOCION DE PRACTICAS SALUDABLES Y ESTRATEGIAS PARA EL DESARROLLO INFANTIL TEMPORAL EN SU DISTRITO	ESTRATEGIA ALIMENTACION NUTRICIONAL	Muy Alta	MUNICIPIO	Acumulado Anual	EJECUTADO	273.00	243.00	230.00	279.00	289.00	269.00	1,583.00	S.P.
AO10008900533 - 3325117	Muy Alta	AGENTES COMUNITARIOS DE SALUD CAPACITADOS EN LA PROMOCION DE PRACTICAS SALUDABLES PARA EL DESARROLLO INFANTIL TEMPORAL EN SUS COMUNIDADES	ESTRATEGIA ALIMENTACION NUTRICIONAL	Muy Alta	PERSONA CAPACITADA	Acumulado Anual	PROGRAMADO	0.00	0.00	0.00	0.00	0.00	0.00	0.00	S.P.
AO10008900529 - 3325115	Muy Alta	FAMILIAS CON NIROS DE 08 A 11 MESES RECIBEN ACOMPAÑAMIENTO A TRAVES DE SESIONES DEMOSTRATIVAS EN PREPARACION DE ALIMENTOS	ESTRATEGIA ALIMENTACION NUTRICIONAL	Muy Alta	FAMILIA	Acumulado Anual	PROGRAMADO	0.00	0.00	0.00	0.00	0.00	0.00	0.00	S.P.
AO10008900530 - 3325114	Muy Alta	FAMILIAS CON NIROS MENORES DE 12 MESES RECIBEN ACOMPAÑAMIENTO A TRAVES DE LA CONSEJERIA EN VISITA DOMICILIARIA	ESTRATEGIA ALIMENTACION NUTRICIONAL	Muy Alta	FAMILIA	Acumulado Anual	EJECUTADO	22.00	58.00	76.00	80.00	35.00	80.00	351.00	100.00
AO10008900270 - 3325403	Muy Alta	VACUNACION NIRO - 4 AÑOS	ESTRATEGIA ALIMENTACION NUTRICIONAL	Muy Alta	NIRO PROTEGIDO	Acumulado Anual	PROGRAMADO	102.00	144.00	92.00	106.00	109.00	98.00	651.00	100.00
AO10008900271 - 3325404	Muy Alta	VACUNACION NIRO RECIBEN NACIDO	ESTRATEGIA ALIMENTACION NUTRICIONAL	Muy Alta	NIRO PROTEGIDO	Acumulado Anual	EJECUTADO	102.00	144.00	92.00	106.00	109.00	98.00	651.00	100.00
AO10008900272 - 3325405	Muy Alta	VACUNACION NIRO - 2 AÑOS	ESTRATEGIA ALIMENTACION NUTRICIONAL	Muy Alta	NIRO PROTEGIDO	Acumulado Anual	PROGRAMADO	91.00	90.00	108.00	99.00	93.00	225.00	1350.00	42.96
AO10008900273 - 3325406	Muy Alta	VACUNACION NIRO * 3 AÑOS	ESTRATEGIA ALIMENTACION NUTRICIONAL	Muy Alta	NIRO PROTEGIDO	Acumulado Anual	PROGRAMADO	14.00	22.00	20.00	16.00	21.00	20.00	113.00	100.00
AO10008900274 - 3325407	Muy Alta	VACUNACION NIRO DE MADRE VIH	ESTRATEGIA ALIMENTACION NUTRICIONAL	Muy Alta	NIRO PROTEGIDO	Acumulado Anual	PROGRAMADO	0.00	0.00	0.00	0.00	0.00	0.00	1.00	0.00
AO10008900276 - 3325509	Muy Alta	RECIBEN NACIDO CON CONTROLES CRED COMPLETO	ESTRATEGIA ALIMENTACION NUTRICIONAL	Muy Alta	NIRO CONTROLADO	Acumulado Anual	PROGRAMADO	112.00	113.00	112.00	113.00	113.00	113.00	676.00	61.54
EJECUCION FISICA POR AEL 02.08: 72.00 69.00 416.00															

PREVENCION Y CONTROL PERMANENTE DE ENFERMEDADES POR VECTORES EN EL DEPARTAMENTO DE PASCO

CODIGO	TIPO / DE OEI	OBJETIVO ESTRATEGICO / ACCION ESTRATEGICA / ACTIVIDAD OPERATIVA	CENTRO DE COSTO	NIVEL DE PRIORIDAD	UNIDAD MEDIDA	TIPO DE AGREGACION	PROG./ E.E.	Ene	Feb	Mar	Abr	May	Jun	AVANCE ACUMULADO	AVANCE % ACUMULADO
AO10008900219 - 4397602	Muy Alta	IMPLEMENTACION DE DOCUMENTOS TECNICOS NORMATIVOS	ENFERMEDADES METAXENICAS Y ZOONOSIS	Muy Alta	INFORME	No Acumulado	PROGRAMADO	0.00	0.00	0.00	1.00	0.00	0.00	0.00	0.00
AO10008900219 - 4397603	Muy Alta	EVALUACION DEL PROGRAMA DE METAXENICAS Y ZOONOSIS	ENFERMEDADES METAXENICAS Y ZOONOSIS	Muy Alta	INFORME	Acumulado Anual	PROGRAMADO	0.00	0.00	0.00	0.00	1.00	0.00	1.00	0.00
AO10008900220 - 4397604	Muy Alta	SUPERVISION PROGRAMA DE METAXENICAS Y ZOONOSIS	ENFERMEDADES METAXENICAS Y ZOONOSIS	Muy Alta	INFORME	Acumulado Anual	PROGRAMADO	0.00	0.00	0.00	0.00	0.00	0.00	0.00	0.00
AO10008900218 - 4398109	Muy Alta	VIVIENDAS EN AREAS DE TRANSICION DE BARTONELLOSIS Y/O LEISHMANIOSIS PROTEGIDAS CON TRATAMIENTO RESIDUAL	ENFERMEDADES METAXENICAS Y ZOONOSIS	Muy Alta	VIVIENDAS	Acumulado Anual	PROGRAMADO	0.00	0.00	0.00	0.00	0.00	0.00	0.00	0.00
AO10008900221 - 4398401	Muy Alta	PERSONA EXPUESTA A RABIA RECIBE ATENCION INTEGRAL	ENFERMEDADES METAXENICAS Y ZOONOSIS	Muy Alta	PERSONA TRATADA	Acumulado Anual	PROGRAMADO	20.00	20.00	21.00	21.00	21.00	21.00	124.00	93.55
AO10008900222 - 4398421	Muy Alta	TAMIZAJE EN AREAS DE RIESGO DE FASCIOLOSIS	ENFERMEDADES METAXENICAS Y ZOONOSIS	Muy Alta	PERSONA TRATADA	Acumulado Anual	PROGRAMADO	144.00	335.00	246.00	197.00	166.00	143.00	1231.00	100.00
AO10008900415 - 4397702	Muy Alta	FAMILIAS QUE RECIBEN SESIONES EDUCATIVAS PARA LA PREVENCION Y CONTROL DE ENFERMEDADES ZOONOTICAS.	ENFERMEDADES METAXENICAS Y ZOONOSIS	Muy Alta	FAMILIA	Acumulado Anual	PROGRAMADO	0.00	0.00	0.00	0.00	0.00	0.00	0.00	16.44
AO10008900223 - 4398428	Muy Alta	TAMIZAJE DE EQUIMOCOCOSIS EN AREAS DE RIESGO	ENFERMEDADES METAXENICAS Y ZOONOSIS	Muy Alta	PERSONA TRATADA	Acumulado Anual	PROGRAMADO	31.00	0.00	397.00	422.00	422.00	422.00	1696.00	13.09
AO10008900224 - 4398201	Muy Alta	CANES VACUNADOS CONTRA LA RABIA	ENFERMEDADES METAXENICAS Y ZOONOSIS	Muy Alta	ANIMAL VACUNADO	Acumulado Anual	PROGRAMADO	25.00	0.00	0.00	57.00	38.00	102.00	722.00	S.P.
AO10008900381 - 4398001	Muy Alta	POBLACION INFORMADA EN PREVENCION Y CONTROL DE LAS ENFERMEDADES METAXENICAS Y ZOONOTICAS POR MEDIOS MASIVOS DE COMUNICACION	ENFERMEDADES METAXENICAS Y ZOONOSIS	Muy Alta	PERSONA CAPACITADA	Acumulado Anual	PROGRAMADO	0.00	0.00	0.00	0.00	0.00	0.00	0.00	S.P.
AO10008900387 - 4398002	Muy Alta	POBLACION INFORMADA SOBRE PREVENCION Y CONTROL DE LAS ENFERMEDADES METAXENICAS Y ZOONOTICAS POR MEDIOS ALTERNATIVOS	ENFERMEDADES METAXENICAS Y ZOONOSIS	Muy Alta	PERSONA CAPACITADA	Acumulado Anual	PROGRAMADO	0.00	0.00	0.00	0.00	0.00	0.00	0.00	S.P.
AO10008900383 - 4398003	Muy Alta	COMUNICADORES Y PERIODISTAS INFORMADOS SOBRE PREVENCION Y CONTROL DE LAS ENFERMEDADES METAXENICAS Y ZOONOTICAS	ENFERMEDADES METAXENICAS Y ZOONOSIS	Muy Alta	PERSONA CAPACITADA	Acumulado Anual	PROGRAMADO	0.00	0.00	0.00	0.00	0.00	0.00	0.00	S.P.
AO10008900414 - 4397701	Muy Alta	FAMILIAS QUE RECIBEN SESIONES DEMOSTRATIVAS PARA LA PREVENCION Y CONTROL DE ENFERMEDADES METAXENICAS	ENFERMEDADES METAXENICAS Y ZOONOSIS	Muy Alta	FAMILIA	Acumulado Anual	PROGRAMADO	0.00	0.00	0.00	0.00	0.00	0.00	0.00	0.00
EJECUCION FISICA POR AEL 02.08: 25.00 0.00 75.00 75.00															

SERVICIO DE AGUA POTABLE ADECUADO EN BENEFICIO DE LA POBLACION RURAL Y URBANO

CODIGO	TIPO / DE OEI	OBJETIVO ESTRATEGICO / ACCION ESTRATEGICA / ACTIVIDAD OPERATIVA	CENTRO DE COSTO	NIVEL DE PRIORIDAD	UNIDAD MEDIDA	TIPO DE AGREGACION	PROG./ E.E.	Ene	Feb	Mar	Abr	May	Jun	AVANCE ACUMULADO	AVANCE % ACUMULADO
AO10008900226 - 4397602	Muy Alta	INSPECCION SANITARIA DE SISTEMAS DE AGUA	UNIDAD DE SANEAMIENTO BASICO, HIGIENE ALIMENTARIA Y ZOONOSIS	Muy Alta	COMUNIDAD	Acumulado Anual	PROGRAMADO	0.00	0.00	0.00	0.00	4.00	4.00	8.00	75.00
AO10008900231 - 4397603	Muy Alta	ANALISIS DE PARAMETROS BACTERIOLOGICOS	UNIDAD DE SANEAMIENTO BASICO, HIGIENE ALIMENTARIA Y ZOONOSIS	Muy Alta	COMUNIDAD	Acumulado Anual	PROGRAMADO	207.00	207.00	207.00	207.00	207.00	207.00	1242.00	36.00
AO10008900232 - 4397604	Muy Alta	ANALISIS DE PARAMETROS PARASITOLOGICOS	UNIDAD DE SANEAMIENTO BASICO, HIGIENE ALIMENTARIA Y ZOONOSIS	Muy Alta	COMUNIDAD	Acumulado Anual	PROGRAMADO	95.00	83.00	90.00	60.00	62.00	69.00	459.00	0.00
AO10008900233 - 4397605	Muy Alta	ANALISIS FISICO/QUIMICOS	UNIDAD DE SANEAMIENTO BASICO, HIGIENE ALIMENTARIA Y ZOONOSIS	Muy Alta	COMUNIDAD	Acumulado Anual	PROGRAMADO	0.00	0.00	0.00	0.00	0.00	0.00	0.00	0.00
AO10008900234 - 4397606	Muy Alta	ANALISIS METALES PESADOS	UNIDAD DE SANEAMIENTO BASICO, HIGIENE ALIMENTARIA Y ZOONOSIS	Muy Alta	COMUNIDAD	Acumulado Anual	PROGRAMADO	0.00	0.00	0.00	0.00	0.00	0.00	4.00	0.00
EJECUCION FISICA POR AEL 02.08: 0.00 0.00 0.00 4.00 8.00															

REPORTE SEGUIMIENTO POI

ALIMENTARIA Y ZOOONOSIS	PROGRAMADO	EJECUTADO	COMUNIDAD	ACUMULADO ANUAL	PROGRAMADO	EJECUTADO	PROGRAMADO	EJECUTADO	PROGRAMADO	EJECUTADO	PROGRAMADO	EJECUTADO
UNIDAD DE SANEAMIENTO BASICO, HIGIENE ALIMENTARIA Y ZOOONOSIS	1.00	1.00	COMUNIDAD	Acumulado Anual	1.00	1.00	1.00	1.00	1.00	1.00	1.00	6.00
UNIDAD DE SANEAMIENTO BASICO, HIGIENE ALIMENTARIA Y ZOOONOSIS	1.00	1.00	COMUNIDAD	Acumulado Anual	1.00	1.00	1.00	1.00	1.00	1.00	1.00	100.00
UNIDAD DE SANEAMIENTO BASICO, HIGIENE ALIMENTARIA Y ZOOONOSIS	2.00	2.00	CENTRO POBLADO	No Acumulado	2.00	2.00	2.00	2.00	2.00	2.00	2.00	100.00
UNIDAD DE SANEAMIENTO BASICO, HIGIENE ALIMENTARIA Y ZOOONOSIS	32.00	32.00	CENTRO POBLADO	No Acumulado	32.00	32.00	32.00	32.00	32.00	32.00	32.00	66.15
UNIDAD DE SANEAMIENTO BASICO, HIGIENE ALIMENTARIA Y ZOOONOSIS	21.00	21.00	CENTRO POBLADO	No Acumulado	21.00	21.00	18.00	32.00	27.00	8.00	16.00	0.00
UNIDAD DE SANEAMIENTO BASICO, HIGIENE ALIMENTARIA Y ZOOONOSIS	0.00	0.00	CENTRO POBLADO	No Acumulado	0.00	0.00	0.00	0.00	0.00	0.00	0.00	0.00
UNIDAD DE SANEAMIENTO BASICO, HIGIENE ALIMENTARIA Y ZOOONOSIS	0.00	0.00	CENTRO POBLADO	No Acumulado	0.00	0.00	0.00	0.00	0.00	0.00	0.00	0.00
UNIDAD DE SANEAMIENTO BASICO, HIGIENE ALIMENTARIA Y ZOOONOSIS	0.00	0.00	CENTRO POBLADO	No Acumulado	0.00	0.00	0.00	0.00	0.00	0.00	0.00	0.00
UNIDAD DE SANEAMIENTO BASICO, HIGIENE ALIMENTARIA Y ZOOONOSIS	1.00	1.00	CENTRO POBLADO	No Acumulado	1.00	1.00	1.00	1.00	1.00	1.00	1.00	100.00
UNIDAD DE SANEAMIENTO BASICO, HIGIENE ALIMENTARIA Y ZOOONOSIS	1.00	1.00	CENTRO POBLADO	No Acumulado	1.00	1.00	1.00	1.00	1.00	1.00	1.00	S.P.
UNIDAD DE SANEAMIENTO BASICO, HIGIENE ALIMENTARIA Y ZOOONOSIS	0.00	0.00	CENTRO POBLADO	No Acumulado	0.00	0.00	0.00	0.00	0.00	0.00	0.00	0.00
UNIDAD DE SANEAMIENTO BASICO, HIGIENE ALIMENTARIA Y ZOOONOSIS	0.00	0.00	COMUNIDAD	Acumulado Anual	0.00	0.00	0.00	0.00	0.00	0.00	0.00	1.00
UNIDAD DE SANEAMIENTO BASICO, HIGIENE ALIMENTARIA Y ZOOONOSIS	0.00	0.00	COMUNIDAD	Acumulado Anual	0.00	0.00	0.00	0.00	0.00	0.00	0.00	S.P.
UNIDAD DE SANEAMIENTO BASICO, HIGIENE ALIMENTARIA Y ZOOONOSIS	0.00	0.00	CENTRO POBLADO	No Acumulado	0.00	0.00	0.00	0.00	0.00	0.00	0.00	0.00
UNIDAD DE SANEAMIENTO BASICO, HIGIENE ALIMENTARIA Y ZOOONOSIS	2.00	2.00	CENTRO POBLADO	No Acumulado	2.00	2.00	2.00	2.00	2.00	2.00	2.00	100.00
UNIDAD DE SANEAMIENTO BASICO, HIGIENE ALIMENTARIA Y ZOOONOSIS	2.00	2.00	CENTRO POBLADO	No Acumulado	2.00	2.00	2.00	2.00	2.00	2.00	2.00	100.00
UNIDAD DE SANEAMIENTO BASICO, HIGIENE ALIMENTARIA Y ZOOONOSIS	6.00	6.00	CENTRO POBLADO	No Acumulado	6.00	6.00	6.00	6.00	6.00	6.00	6.00	100.00
UNIDAD DE SANEAMIENTO BASICO, HIGIENE ALIMENTARIA Y ZOOONOSIS	6.00	6.00	CENTRO POBLADO	No Acumulado	6.00	6.00	6.00	6.00	6.00	6.00	6.00	100.00
UNIDAD DE SANEAMIENTO BASICO, HIGIENE ALIMENTARIA Y ZOOONOSIS	207.00	207.00	SISTEMA DE ABASTECIMIENTO	No Acumulado	207.00	207.00	207.00	207.00	207.00	207.00	207.00	36.96
UNIDAD DE SANEAMIENTO BASICO, HIGIENE ALIMENTARIA Y ZOOONOSIS	95.00	95.00	SISTEMA DE ABASTECIMIENTO	No Acumulado	95.00	95.00	90.00	60.00	62.00	69.00	69.00	19.32
UNIDAD DE SANEAMIENTO BASICO, HIGIENE ALIMENTARIA Y ZOOONOSIS	0.00	0.00	SISTEMA DE ABASTECIMIENTO	No Acumulado	0.00	0.00	0.00	0.00	0.00	5.00	35.00	28.99
UNIDAD DE SANEAMIENTO BASICO, HIGIENE ALIMENTARIA Y ZOOONOSIS	0.00	0.00	SISTEMA DE ABASTECIMIENTO	No Acumulado	0.00	0.00	0.00	0.00	0.00	0.00	0.00	28.99
UNIDAD DE SANEAMIENTO BASICO, HIGIENE ALIMENTARIA Y ZOOONOSIS	0.00	0.00	SISTEMA DE ABASTECIMIENTO	No Acumulado	0.00	0.00	0.00	0.00	0.00	0.00	0.00	28.99
UNIDAD DE SANEAMIENTO BASICO, HIGIENE ALIMENTARIA Y ZOOONOSIS	69.00	69.00	SISTEMA DE ABASTECIMIENTO	No Acumulado	69.00	69.00	69.00	69.00	69.00	69.00	69.00	100.00
UNIDAD DE SANEAMIENTO BASICO, HIGIENE ALIMENTARIA Y ZOOONOSIS	69.00	69.00	SISTEMA DE ABASTECIMIENTO	No Acumulado	69.00	69.00	69.00	69.00	69.00	69.00	69.00	100.00
UNIDAD DE SANEAMIENTO BASICO, HIGIENE ALIMENTARIA Y ZOOONOSIS	69.00	69.00	SISTEMA DE ABASTECIMIENTO	No Acumulado	69.00	69.00	69.00	69.00	69.00	69.00	69.00	100.00
UNIDAD DE SANEAMIENTO BASICO, HIGIENE ALIMENTARIA Y ZOOONOSIS	0.00	0.00	COMUNIDAD	Acumulado Anual	0.00	0.00	0.00	0.00	0.00	0.00	0.00	0.00
UNIDAD DE SANEAMIENTO BASICO, HIGIENE ALIMENTARIA Y ZOOONOSIS	6.00	6.00	CENTRO POBLADO	No Acumulado	6.00	6.00	6.00	6.00	6.00	6.00	6.00	33.33
UNIDAD DE SANEAMIENTO BASICO, HIGIENE ALIMENTARIA Y ZOOONOSIS	2.00	2.00	CENTRO POBLADO	No Acumulado	2.00	2.00	2.00	2.00	2.00	2.00	2.00	100.00
UNIDAD DE SANEAMIENTO BASICO, HIGIENE ALIMENTARIA Y ZOOONOSIS	6.00	6.00	CENTRO POBLADO	No Acumulado	6.00	6.00	6.00	6.00	6.00	6.00	6.00	100.00
UNIDAD DE SANEAMIENTO BASICO, HIGIENE ALIMENTARIA Y ZOOONOSIS	6.00	6.00	CENTRO POBLADO	No Acumulado	6.00	6.00	6.00	6.00	6.00	6.00	6.00	100.00
UNIDAD DE SANEAMIENTO BASICO, HIGIENE ALIMENTARIA Y ZOOONOSIS	68.00	68.00	SISTEMA DE ABASTECIMIENTO	No Acumulado	68.00	68.00	68.00	68.00	68.00	68.00	68.00	9.56
UNIDAD DE SANEAMIENTO BASICO, HIGIENE ALIMENTARIA Y ZOOONOSIS	0.00	0.00	SISTEMA DE ABASTECIMIENTO	No Acumulado	0.00	0.00	0.00	0.00	0.00	0.00	0.00	16.67
UNIDAD DE SANEAMIENTO BASICO, HIGIENE ALIMENTARIA Y ZOOONOSIS	1.00	1.00	SISTEMA DE ABASTECIMIENTO	No Acumulado	1.00	1.00	1.00	1.00	1.00	1.00	1.00	46.62
UNIDAD DE SANEAMIENTO BASICO, HIGIENE ALIMENTARIA Y ZOOONOSIS	0.00	0.00	SISTEMA DE ABASTECIMIENTO	No Acumulado	0.00	0.00	0.00	0.00	0.00	0.00	0.00	46.62

FORTELECER LA CAPACIDAD DE PREVENCION DE RIESGO Y VULNERABILIDAD DEL DPTO DE PASCO
 FORTALECIMIENTO DE CAPACIDADES PERMANENTE DE LA CULTURA DE PREVENCION DE RIESGOS Y DESASTRES EN EL DPTO DE PASCO

REPORTE SEGUIMIENTO POI

CÓDIGO	TIPO / DE OEI	OBJETIVO ESTRATÉGICO / ACCIÓN ESTRATÉGICA / ACTIVIDAD OPERATIVA	CENTRO DE COSTO	NIVEL DE PRIORIDAD	UNIDAD MEDIDA	TIPO DE AGREGACIÓN	PROG. / EJE	FISICO												AVANCE ACUMULADO	AVANCE % ACUMULADO
								Ene	Feb	Mar	Abr	May	Jun								
AO10008900064 - 5005561	IMPLEMENTACION DE BRIGADAS PARA LA ATENCION FRENTE A EMERGENCIAS Y DESASTRES	DIRECCION DE REDUCCION DE VULNERABILIDAD Y ATENCION DE EMERGENCIAS POR DESASTRES	Muy Alta	BRIGADA	Acumulado Anual	PROGRAMADO	0.00	0.00	0.00	0.00	0.00	0.00	0.00	0.00	0.00	0.00	0.00	0.00			
AO10008900048 - 5005583	ORGANIZACION Y ENTRENAMIENTO DE COMUNIDADES EN HABILIDADES FRENTE AL RIESGO DE DESASTRES	DIRECCION DE REDUCCION DE VULNERABILIDAD Y ATENCION DE EMERGENCIAS POR DESASTRES	Muy Alta	PERSONA	Acumulado Anual	PROGRAMADO	0.00	0.00	0.00	0.00	0.00	0.00	0.00	0.00	0.00	0.00	30.00	100.00			
AO10008900070 - 5005585	SEGURIDAD FISICO FUNCIONAL DE SERVICIOS PUBLICOS	DIRECCION DE REDUCCION DE VULNERABILIDAD Y ATENCION DE EMERGENCIAS POR DESASTRES	Muy Alta	INTERVENCION	Acumulado Anual	PROGRAMADO	0.00	0.00	0.00	0.00	0.00	0.00	0.00	0.00	0.00	0.00	0.00	0.00			
AO10008900240 - 5004279	MONITOREO, SUPERVISION Y EVALUACION DE PRODUCTOS Y ACTIVIDADES EN GESTION DE RIESGO DE DESASTRES	DIRECCION DE REDUCCION DE VULNERABILIDAD Y ATENCION DE EMERGENCIAS POR DESASTRES	Muy Alta	INFORME TECNICO	Acumulado Anual	PROGRAMADO	0.00	1.00	2.00	1.00	0.00	0.00	0.00	0.00	0.00	2.00	6.00	50.00			
AO10008900241 - 5005609	ASISTENCIA TECNICA Y ACOMPAÑAMIENTO EN GESTION DEL RIESGO DE DESASTRES	DIRECCION DE REDUCCION DE VULNERABILIDAD Y ATENCION DE EMERGENCIAS POR DESASTRES	Muy Alta	INFORME TECNICO	Acumulado Anual	EJECUTADO	0.00	0.00	0.00	0.00	0.00	0.00	0.00	0.00	0.00	0.00	0.00	71.43			
AO10008900242 - 5005560	DESARROLLO DE SIMULACROS EN GESTION REACTIVA	DIRECCION DE REDUCCION DE VULNERABILIDAD Y ATENCION DE EMERGENCIAS POR DESASTRES	Muy Alta	REPORTE	Acumulado Anual	PROGRAMADO	0.00	0.00	0.00	0.00	0.00	0.00	0.00	0.00	0.00	0.00	2.00	100.00			
AO10008900243 - 5005410	ADMINISTRACION Y ALMACENAMIENTO DE INFRAESTRUCTURA MOVIL PARA LA ASISTENCIA FRENTE A EMERGENCIAS Y DESASTRES	DIRECCION DE REDUCCION DE VULNERABILIDAD Y ATENCION DE EMERGENCIAS POR DESASTRES	Muy Alta	INFRAESTRUCTURA MOVIL	Acumulado Anual	PROGRAMADO	0.00	0.00	1.00	1.00	0.00	0.00	0.00	0.00	0.00	0.00	0.00	100.00			
AO10008900244 - 5005612	DESARROLLO DE LOS CENTROS Y ESPACIOS DE MONITOREO DE EMERGENCIAS Y DESASTRES	DIRECCION DE REDUCCION DE VULNERABILIDAD Y ATENCION DE EMERGENCIAS POR DESASTRES	Muy Alta	REPORTE	Acumulado Anual	EJECUTADO	0.00	0.00	0.00	0.00	0.00	0.00	0.00	0.00	0.00	0.00	0.00	100.00			
AO10008900245 - 5005580	FORMACION Y CAPACITACION EN MATERIA DE GESTION DE RIESGO DE DESASTRES Y ADAPTACION AL CAMBIO CLIMATICO	DIRECCION DE REDUCCION DE VULNERABILIDAD Y ATENCION DE EMERGENCIAS POR DESASTRES	Muy Alta	PERSONA	Acumulado Anual	PROGRAMADO	0.00	35.00	0.00	0.00	0.00	0.00	0.00	0.00	0.00	0.00	35.00	100.00			
								EJECUCIÓN FÍSICA POR AEL.05.01:												69.05	

II FORTALECER LA GESTION INSTITUCIONAL HACIA UN GOBIERNO DIGITAL EN EL DEPARTAMENTO PASCO

II PROGRAMAS DE FORTALECIMIENTO PERMANENTE AL PERSONAL DEL GOBIERNO REGIONAL

CÓDIGO	TIPO / DE OEI	OBJETIVO ESTRATÉGICO / ACCIÓN ESTRATÉGICA / ACTIVIDAD OPERATIVA	CENTRO DE COSTO	NIVEL DE PRIORIDAD	UNIDAD MEDIDA	TIPO DE AGREGACIÓN	PROG. / EJE	FISICO												AVANCE ACUMULADO	AVANCE % ACUMULADO
								Ene	Feb	Mar	Abr	May	Jun								
AO10008900082 - ACCIONES ADMINISTRATIVAS		OFICINA EJECUTIVA DE ADMINISTRACION	Muy Alta	ACCION	Acumulado Anual	PROGRAMADO	1.00	1.00	1.00	1.00	1.00	1.00	1.00	1.00	1.00	1.00	6.00	100.00			
AO10008900386 - SUPERVISION Y MONITOREO DE LOS INGRESOS Y GASTOS DE LA ENTIDAD		OFICINA EJECUTIVA DE ADMINISTRACION	Muy Alta	ACCION	Acumulado Anual	PROGRAMADO	1.00	1.00	1.00	1.00	1.00	1.00	1.00	1.00	1.00	1.00	6.00	100.00			
AO10008900388 - ATENCION DE REQUERIMIENTOS NO PROGRAMADOS		OFICINA EJECUTIVA DE ADMINISTRACION	Muy Alta	ACCION	Acumulado Anual	PROGRAMADO	1.00	1.00	1.00	1.00	1.00	1.00	1.00	1.00	1.00	1.00	6.00	100.00			
AO10008900389 - ADQUISICION DE BIENES Y SERVICIOS		OFICINA EJECUTIVA DE ADMINISTRACION	Muy Alta	ACCION	Acumulado Anual	PROGRAMADO	1.00	1.00	1.00	1.00	1.00	1.00	1.00	1.00	1.00	1.00	6.00	100.00			
AO10008900390 - ELABORACION DEL PAC		OFICINA EJECUTIVA DE ADMINISTRACION	Muy Alta	ACCION	Acumulado Anual	PROGRAMADO	1.00	1.00	1.00	1.00	1.00	1.00	1.00	1.00	1.00	1.00	6.00	100.00			
AO10008900391 - SOLICITUD DE DOCUMENTACION CON ATENCION OPORTUNA		OFICINA EJECUTIVA DE ADMINISTRACION	Muy Alta	ACCION	Acumulado Anual	PROGRAMADO	1.00	1.00	1.00	1.00	1.00	1.00	1.00	1.00	1.00	1.00	6.00	100.00			
AO10008900445 - SERVICIO RELACIONADO DE VERIFICACION DEL REGISTRO DE SUJETOS OBLIGADOS EN EL SISTEMA DE DECLARACIONES JURADAS DE INGRESOS Y DE BIENES Y RENTAS		UNIDAD FINANCIERA CONTABLE	Muy Alta	REPORTE	Acumulado Anual	PROGRAMADO	0.00	0.00	0.00	0.00	0.00	0.00	0.00	0.00	0.00	0.00	0.00	0.00			
AO10008900451 - SERVICIO RELACIONADO DE ACTIVIDADES OPERATIVAS SIN PRODUCTO IDENTIFICADO		UNIDAD FINANCIERA CONTABLE	Muy Alta	ACCION	Acumulado Anual	PROGRAMADO	0.00	0.00	0.00	0.00	0.00	0.00	0.00	0.00	0.00	0.00	0.00	S.P.			
AO10008900452 - PROGRAMACION DE PRODUCTOS FARMACEUTICOS, DISPOSITIVOS MEDICOS Y PRODUCTOS SANITARIOS/PROGRAMACION DE PRODUCTOS FARMACEUTICOS, DISPOSITIVOS MEDICOS Y PRODUCTOS SANITARIOS		DIRECCION EJECUTIVA DE MEDICAMENTOS, INSUMOS Y DROGAS	Muy Alta	ACCION	Acumulado Anual	PROGRAMADO	0.00	0.00	0.00	0.00	0.00	0.00	0.00	0.00	0.00	0.00	0.00	S.P.			
AO10008900453 - ADQUISICION DE PRODUCTOS FARMACEUTICOS, DISPOSITIVOS MEDICOS Y PRODUCTOS SANITARIOS		DIRECCION EJECUTIVA DE MEDICAMENTOS, INSUMOS Y DROGAS	Muy Alta	ACCION	Acumulado Anual	PROGRAMADO	1.00	1.00	1.00	1.00	1.00	1.00	1.00	1.00	1.00	1.00	6.00	100.00			
AO10008900540 - DEFENSA Y VIGILANCIA ZOOSANITARIA		UNIDAD DE ECOLOGIA, PROTECCION DEL AMBIENTE Y SALUD OCUPACIONAL	Muy Alta	ACCION	Acumulado Anual	PROGRAMADO	23.00	42.00	64.00	66.00	65.00	63.00	65.00	65.00	63.00	323.00	64.71				
AO10008900545 - RESIDUOS-PECES Y FUJIMIGACION		UNIDAD DE ECOLOGIA, PROTECCION DEL AMBIENTE Y SALUD OCUPACIONAL	Muy Alta	ESTABLECIMIENTO DE SALUD	Acumulado Anual	EJECUTADO	23.00	25.00	27.00	27.00	209.00	35.00	30.00	30.00	35.00	34.00	100.00				
AO10008900600 - FORMULACION Y APROBACION DEL PLAN DE DESARROLLO DE LAS PERSONAS		OFICINA EJECUTIVA DE GESTION Y DESARROLLO DE RECURSOS HUMANOS	Muy Alta	RESOLUCION	Acumulado Anual	PROGRAMADO	0.00	0.00	0.00	0.00	0.00	0.00	0.00	0.00	0.00	0.00	0.00	100.00			
AO10008900601 - FORTALECER CAPACIDADES DEL PERSONAL DE SEDE ADMINISTRATIVA DE LA DIRESA PARA LA EJECUCION DEL PROGRAMA CONTINUO DE COMPETENCIAS DE RECURSO HUMANO		OFICINA EJECUTIVA DE GESTION Y DESARROLLO DE RECURSOS HUMANOS	Muy Alta	PERSONA CAPACITADA	Acumulado Anual	PROGRAMADO	0.00	0.00	0.00	0.00	0.00	0.00	0.00	0.00	0.00	0.00	0.00	S.P.			
								EJECUCIÓN FÍSICA POR AEL.05.01:												0.00	0.00



REPORTE SEGUIMIENTO POI

UNIDAD FINANCIERA CONTABLE	UNIDAD FINANCIERA CONTABLE	INFORME	Acumulado Anual	PROGRAMADO	EJECUTADO	PROGRAMADO	EJECUTADO	PROGRAMADO	EJECUTADO	PROGRAMADO	EJECUTADO
A010008900482 - PLAN OPERATIVO ANUAL REGIONAL DE SERUIOS	OFICINA EJECUTIVA DE GESTION Y DESARROLLO DE RECURSOS HUMANOS	INFORME	Acumulado Anual	PROGRAMADO	EJECUTADO	0.00	0.00	0.00	0.00	1.00	1.00
A010008900437 - ACCION DE OFICIO POSTERIOR	UNIDAD FINANCIERA CONTABLE	INFORME	Acumulado Anual	PROGRAMADO	EJECUTADO	0.00	0.00	0.00	0.00	1.00	1.00
A010008900441 - SERVICIO RELACIONADO DE EVALUACION DE DENUNCIAS	UNIDAD FINANCIERA CONTABLE	DENUNCIA ATENDIDA	Acumulado Anual	PROGRAMADO	EJECUTADO	0.00	0.00	0.00	0.00	0.00	0.00
A010008900251 - REMISION DE MUESTRAS AL INSTITUTO NACIONAL DE SALUD	DIRECCION DE EPIDEMIOLOGIA	ACCION	Acumulado Anual	PROGRAMADO	EJECUTADO	2.00	35.00	11.00	11.00	1.00	81.00
A010008900252 - NOTIFICACION DE BROTES, EVENTOS Y EMERGENCIAS SANITARIAS VIA ONLINE	DIRECCION DE EPIDEMIOLOGIA	ACCION	Acumulado Anual	PROGRAMADO	EJECUTADO	20.00	15.00	29.00	18.00	30.00	68.00
A010008900253 - ELABORACION DEL INFORME INICIAL, INTERMEDIO Y FINAL	DIRECCION DE EPIDEMIOLOGIA	ACCION	Acumulado Anual	PROGRAMADO	EJECUTADO	0.00	2.00	0.00	0.00	1.00	4.00
A010008900254 - DESPLAZAMIENTO DEL PERSONAL DE SALUD PARA LA INTERVENCION DE BROTES	DIRECCION DE EPIDEMIOLOGIA	ACCION	Acumulado Anual	PROGRAMADO	EJECUTADO	0.00	2.00	0.00	0.00	4.00	6.00
A010008900255 - ANALISIS DE LOS DAÑOS Y ENFERMEDADES SUJETO A VIGILANCIA EPIDEMIOLOGICA E INDICADORES DE GESTION	DIRECCION DE EPIDEMIOLOGIA	ACCION	Acumulado Anual	PROGRAMADO	EJECUTADO	0.00	0.00	0.00	0.00	0.00	0.00
A010008900117 - PREVENCIÓN DE RIESGOS Y DAÑOS PARA LA SALUD	UNIDAD DE ECOLOGIA Y SALUD OCUPACIONAL	ACCION	Acumulado Anual	PROGRAMADO	EJECUTADO	10.00	25.00	30.00	25.00	40.00	170.00
A010008900428 - GESTIONAR LA ELABORACION DE PROYECTOS DE INGRESION EN SALUD RESPONSABLES DE DISTRITOS	OFICINA EJECUTIVA DE ADMINISTRACION	DOCUMENTO	Acumulado Anual	PROGRAMADO	EJECUTADO	1.00	1.00	1.00	1.00	1.00	6.00
A010008900247 - REUNIONES TECNICAS VIRTUALES	DIRECCION DE EPIDEMIOLOGIA	ACCION	Acumulado Anual	PROGRAMADO	EJECUTADO	1.00	1.00	1.00	1.00	1.00	6.00
A010008900248 - MONITOREO Y SUPERVISION DE LAS VIGILANCIAS EPIDEMIOLOGICAS	DIRECCION DE EPIDEMIOLOGIA	ACCION	Acumulado Anual	PROGRAMADO	EJECUTADO	0.00	0.00	0.00	0.00	1.00	3.00
A010008900249 - EVALUACION PLAN OPERATIVO	DIRECCION DE EPIDEMIOLOGIA	ACCION	Acumulado Anual	PROGRAMADO	EJECUTADO	0.00	0.00	0.00	0.00	0.00	0.00
A010008900250 - INVESTIGACION EPIDEMIOLOGICA Y CLASIFICACION DE CAOS, BOLETINES EPIDEMIOLOGICOS	DIRECCION DE EPIDEMIOLOGIA	ACCION	Acumulado Anual	PROGRAMADO	EJECUTADO	4.00	4.00	5.00	4.00	5.00	26.00
A010008900405 - SOPORTE TECNICO DEL SISTEMA DE TRAMITE DOCUMENTARIO SIGSEDO	OFICINA EJECUTIVA DE ADMINISTRACION	ACCION	Acumulado Anual	PROGRAMADO	EJECUTADO	1.00	1.00	1.00	1.00	1.00	6.00
A010008900407 - CAPACITACION Y SOPORTE EN APLICATIVOS INFORMATICOS: HIS, HISMSA, CIVY, SINAFDET, SHICE, GENESIS, SIGSEDO	OFICINA EJECUTIVA DE ADMINISTRACION	ACCION	Acumulado Anual	PROGRAMADO	EJECUTADO	1.00	1.00	1.00	1.00	1.00	6.00
A010008900424 - BRINDAR ASISTENCIA TECNICA EN DOCUMENTOS DE GESTION INSTITUCIONAL	OFICINA EJECUTIVA DE ADMINISTRACION	ASISTENCIA TECNICA	Acumulado Anual	PROGRAMADO	EJECUTADO	1.00	0.00	0.00	0.00	1.00	2.00
A010008900425 - EVALUACION DE LA EJECUCION PRESUPUESTARIA	OFICINA EJECUTIVA DE ADMINISTRACION	INFORME	Acumulado Anual	PROGRAMADO	EJECUTADO	1.00	1.00	1.00	1.00	1.00	6.00
A010008900426 - CONCILIACION OPORTUNA DEL MARCO LEGAL DEL PRESUPUESTO	OFICINA EJECUTIVA DE ADMINISTRACION	DOCUMENTO	Acumulado Anual	PROGRAMADO	EJECUTADO	1.00	1.00	1.00	1.00	1.00	6.00
A010008900427 - DIAGNOSTICO DEL ESTADO SITUACION DE LA INFRAESTRUCTURA DE LOS EESS	OFICINA EJECUTIVA DE ADMINISTRACION	ESTABLECIMIENTO DE SALUD	Acumulado Anual	PROGRAMADO	EJECUTADO	1.00	1.00	1.00	1.00	1.00	6.00
A010008900399 - INFORME MENSUAL CONTABLE DE BIENES	OFICINA EJECUTIVA DE ADMINISTRACION	INFORME	Acumulado Anual	PROGRAMADO	EJECUTADO	1.00	1.00	1.00	1.00	1.00	6.00
A010008900400 - CONCILIACION DE EJECUCION FINANCIERA Y PRESUPUESTAL	OFICINA EJECUTIVA DE ADMINISTRACION	REPORTE	Acumulado Anual	PROGRAMADO	EJECUTADO	1.00	1.00	1.00	1.00	1.00	6.00
A010008900401 - ELABORACION DE ESTADOS FINANCIEROS	OFICINA EJECUTIVA DE ADMINISTRACION	INFORME	Acumulado Anual	PROGRAMADO	EJECUTADO	1.00	1.00	1.00	1.00	1.00	6.00
A010008900402 - PRESTACION DEL SOPORTE TECNICO A LOS EQUIPOS Y SISTEMAS INFORMATICOS DE LA SEDE ADMINISTRATIVA	OFICINA EJECUTIVA DE ADMINISTRACION	MANTENIMIENTO	Acumulado Anual	PROGRAMADO	EJECUTADO	1.00	1.00	1.00	1.00	1.00	6.00
A010008900403 - PRESTACION DEL SOPORTE TECNICO A LOS EQUIPOS Y SISTEMAS INFORMATICOS DE LOS EESS DE LA RED PASCO Y DAC	OFICINA EJECUTIVA DE ADMINISTRACION	MANTENIMIENTO	Acumulado Anual	PROGRAMADO	EJECUTADO	1.00	1.00	1.00	1.00	1.00	6.00
A010008900392 - EJECUCION DEL PRESUPUESTO INSTITUCIONAL	OFICINA EJECUTIVA DE ADMINISTRACION	ACCION	Acumulado Anual	PROGRAMADO	EJECUTADO	1.00	1.00	1.00	1.00	1.00	6.00
A010008900393 - PROCESOS DE REGISTRO Y CONTROL DE BIENES PATRIMONIALES	OFICINA EJECUTIVA DE ADMINISTRACION	ACCION	Acumulado Anual	PROGRAMADO	EJECUTADO	1.00	1.00	1.00	1.00	1.00	6.00
A010008900394 - CLASIFICAR, IDENTIFICAR Y CODIFICAR BIENES PATRIMONIALES ADQUIRIDOS, SEGUN SU NATURALEZA (COMPRA, REMESA, TRANSFERENCIA, DONACIONES)	OFICINA EJECUTIVA DE ADMINISTRACION	INFORME	Acumulado Anual	PROGRAMADO	EJECUTADO	1.00	1.00	1.00	1.00	1.00	6.00
A010008900396 - INVENTARIO DE BIENES MUEBLES E INMUEBLES DE LA SEDE CENTRAL, CENTROS Y PUERTOS DE SALUD.	OFICINA EJECUTIVA DE ADMINISTRACION	INFORME	Acumulado Anual	PROGRAMADO	EJECUTADO	0.00	1.00	0.00	0.00	0.00	1.00
A010008900397 - REGULARIZACION Y ACTUALIZACION DEL REGISTRO DE BIENES ENTREGADOS POR LOS MUNICIPIOS, EL GORNERA Y/O POR OTRAS ENTIDADES, A LOS ESTABLECIMIENTOS DE SALUD A.DIC. 2022; EN EL MARCO DEL INVENTARIO.	OFICINA EJECUTIVA DE ADMINISTRACION	INFORME	Acumulado Anual	PROGRAMADO	EJECUTADO	1.00	1.00	1.00	1.00	1.00	6.00
A010008900398 - RECEPCION, ALMACENAR Y DISTRIBUIR LOS BIENES ADQUIRIDOS	OFICINA EJECUTIVA DE ADMINISTRACION	DOCUMENTO	Acumulado Anual	PROGRAMADO	EJECUTADO	1.00	1.00	1.00	1.00	1.00	6.00
EJECUCION FISICA POR A.EI. 09.02:											
93.60											

REPORTE SEGUIMIENTO POI

ACTIVIDAD OPERATIVA	AVANCE ACUMULADO												
	Ene	Feb	Mar	Abr	May	Jun	Jul	Ago	Sep	Oct	Nov	Dic	AVANCE % ACUMULADO
AO10008900244 - ACTUALIZACION DE PRESUPUESTO ANALITICO DEL PERSONAL	0.00	1.00	1.00	1.00	1.00	1.00	1.00	1.00	1.00	1.00	1.00	1.00	100.00
AO10008900245 - ELABORACION OPORTUNA DE PLANILLAS DE HABERES DEL PERSONAL ACTIVO Y PENSIONISTA	0.00	1.00	1.00	1.00	1.00	1.00	1.00	1.00	1.00	1.00	1.00	1.00	100.00
	EJECUCION FISICA POR AEL09.04:												
	PROGRAMADO	1.00	1.00	1.00	1.00	1.00	1.00	1.00	1.00	1.00	1.00	1.00	6.00
	EJECUTADO	1.00	1.00	1.00	1.00	1.00	1.00	1.00	1.00	1.00	1.00	1.00	6.00
		EJECUCION FISICA PROMEDIO POR AO TIPO I											
		EJECUCION FISICA PROMEDIO TOTAL											
		EJECUCION FISICA PROMEDIO POR AO TIPO I											
		EJECUCION FISICA PROMEDIO POR AO TIPO II											

TABLA RESUMEN

Año: 2025	May Alta	PLAN	Acumulado Anual	AO CON INFORMACIÓN INCOMPLETA	AEI / AO EN SEGUIMIENTO (1)	AO EN SEGUIMIENTO	AO CON INFORMACIÓN COMPLETA	AO CON INFORMACIÓN INCOMPLETA	AVANCE % ACUMULADO
Acciones Estratégicas	May Alta	PLANILLA	12	0	12	1	113	0	290
Actividades Operativas (Ejecución física)	May Alta	PLANILLA	127	26	127	2	113	0	290
(1) No se considera las AO con resultado S.P									0

NOTAS:

- (I) Forman parte del reporte solo las AO activas y con metas físicas mayores a cero en el año; asimismo, que tengan el estado "Aprobado", tanto en seguimiento como en reprogramación.
- (II) La columna AVANCE ACUMULADO, en las filas PROGRAMADO y EJECUTADO de cada AO, mostrará valores que dependerán de su configuración en la columna TIPO DE AGREGACIÓN:
 - a) Si es "Acumulado Anual" se suma los valores de enero a junio.
 - b) Si es "Acumulado Mensual" se toma el último valor mayor a cero de enero a junio.
 - c) Si es "No Acumulado" solo se señala con "-".
- (III) Los valores de la columna AVANCE % ACUMULADO dependerán de su configuración en TIPO DE AGREGACIÓN:
 - a) Si es "Acumulado Anual" o "Acumulado Mensual" se calcula como (ejecución acumulada / programación acumulada) * 100.
 - b) Si es "No Acumulado", como el promedio de (ejecución / programación) * 100 de cada mes. Considerado solo a las AO cuya programación sea mayor a 0 entre enero y junio.
 - c) Para todos los casos, mostrará "S.I." si falta registrar el seguimiento en algún mes durante el primer semestre.
- (IV) La sigla "S.I." significa seguimiento incompleto. Se presenta en AO con registros de seguimiento vacío en algunos de los meses durante el primer semestre.
- (V) La sigla "S.P." significa sin programación y se presenta en AO que tienen programación cero en todos los meses del primer semestre.
- (VI) Las cifras de EJECUCIÓN FISICA POR AEI son calculadas como el promedio del AVANCE % ACUMULADO de sus AO. Consideraciones:
 - a) Solo tendrá un valor calculado cuando ninguna de sus AO esté en "S.I."
 - b) No entra en el promedio las AO con "-"; ni "S.P."
- (VII) La cifra de EJECUCIÓN FISICA TOTAL es calculado como el promedio de la EJECUCIÓN FISICA de todas las AO.





Unidos
para Avanzar

REGION PASCO

**HOSPITAL DANIEL
ALCIDES CARRION
889**



2025



REPORTE DE SEGUIMIENTO SEMESTRAL DEL PLAN OPERATIVO INSTITUCIONAL

miercoles, 13 de agosto de 2025

SECTOR : 99 - GOBIERNOS REGIONALES
 PLIEGO : 456 - GOBIERNO REGIONAL DEL DEPARTAMENTO DE PASCO
 UE: 000890 - REGION PASCO-SALUD HOSPITAL DANIEL A.CARRION

CC: Todos

PORCENTAJE DE AVANCES TRUNCADOS AL 100%

[Exportar Excel](#) [Imprimir](#)

CODIGO	TIPO / DE OEI	OBJETIVO ESTRATEGICO / ACCION ESTRATEGICA / ACTIVIDAD OPERATIVA	CENTRO DE COSTO	NIVEL DE PRIORIDAD	UNIDAD MEDIDA	TIPO DE AGREGACION	PROG. / EJE	FISICO												AVANCE ACUMULADO	AVANCE % ACUMULADO
								Ene	Feb	Mar	Abr	May	Jun	Jul	Ago	Sep	Oct	Nov	Dic		
AOI00089000103	I	BRINDAR ATENCION A LA GESTANTE CON COMPLICACIONES	SERVICIO DE GINECO OBSTETRICIA	Muy Alta	GESTANTE ATENDIDA	Acumulado Anual	PROGRAMADO	0.00	90.00	0.00	0.00	0.00	0.00	0.00	90.00	0.00	0.00	275.00	100.00		
AOI00089000164	I	BRINDAR ATENCION DE PARTO NORMAL	SERVICIO DE GINECO OBSTETRICIA	Muy Alta	PARTO NORMAL	Acumulado Anual	EJECUTADO	71.00	126.00	126.00	141.00	141.00	141.00	140.00	171.00	171.00	171.00	779.00	100.00		
AOI00089000165	I	BRINDAR ATENCION DEL PARTO COMPLICADO NO QUIRURGICO	SERVICIO DE GINECO OBSTETRICIA	Muy Alta	PARTO COMPLICADO	Acumulado Anual	PROGRAMADO	31.00	49.00	0.00	0.00	0.00	0.00	55.00	55.00	55.00	159.00	100.00			
AOI00089000166	I	BRINDAR ATENCION DEL PARTO COMPLICADO QUIRURGICO	SERVICIO DE GINECO OBSTETRICIA	Muy Alta	PARTO COMPLICADO	Acumulado Anual	EJECUTADO	10.00	31.00	31.00	31.00	31.00	31.00	31.00	31.00	31.00	31.00	241.00	100.00		
AOI00089000107	I	ATENDER EL PUERPERIO	SERVICIO DE GINECO OBSTETRICIA	Muy Alta	CESAREA	Acumulado Anual	PROGRAMADO	0.00	30.00	0.00	0.00	0.00	0.00	33.00	33.00	33.00	49.00	100.00			
AOI00089000108	I	ATENDER EL PUERPERIO CON COMPLICACIONES	SERVICIO DE GINECO OBSTETRICIA	Muy Alta	ATENCION PUERPERAL	Acumulado Anual	PROGRAMADO	17.00	36.00	36.00	36.00	36.00	36.00	36.00	36.00	36.00	36.00	188.00	100.00		
AOI00089000109	I	ATENDER COMPLICACIONES OBSTETRICAS EN UNIDAD DE CUBADOS INTENSIVOS	SERVICIO DE GINECO OBSTETRICIA	Muy Alta	EGRESO	Acumulado Anual	PROGRAMADO	0.00	2.00	0.00	0.00	0.00	0.00	3.00	3.00	3.00	8.00	100.00			
AOI00089000110	I	MEJORAMIENTO DEL ACCESO AL SISTEMA DE REFERENCIA INSTITUCIONAL	SERVICIO DE GINECO OBSTETRICIA	Muy Alta	EGRESO	Acumulado Anual	EJECUTADO	4.00	4.00	4.00	4.00	4.00	4.00	18.00	18.00	18.00	64.00	100.00			
AOI00089000178	I	ADOLESCENTE CON SUPLENTO DE HIERRO Y ACIDO FOLICO	SERVICIO DE GINECO OBSTETRICIA	Muy Alta	EGRESO	Acumulado Anual	PROGRAMADO	2.00	2.00	2.00	2.00	2.00	2.00	2.00	2.00	2.00	16.00	100.00			
AOI00089000272	I	ATENCION A LA GESTANTE	SERVICIO DE GINECO OBSTETRICIA	Muy Alta	GESTANTE CONTROLADA	Acumulado Anual	PROGRAMADO	0.00	0.00	0.00	0.00	0.00	0.00	2.00	2.00	2.00	17.00	100.00			
AEI.02.02	I	METODOS DE PLANIFICACION FAMILIAR IMPLEMENTADA PARA LA POBLACION EN EDAD REPRODUCTIVA DE PASCO		Muy Alta			EJECUTADO	0.00	2.00	2.00	2.00	2.00	2.00	2.00	2.00	2.00	14.00	100.00			

CODIGO	TIPO / DE OEI	OBJETIVO ESTRATEGICO / ACCION ESTRATEGICA / ACTIVIDAD OPERATIVA	CENTRO DE COSTO	NIVEL DE PRIORIDAD	UNIDAD MEDIDA	TIPO DE AGREGACION	PROG. / EJE	FISICO												AVANCE ACUMULADO	AVANCE % ACUMULADO
								Ene	Feb	Mar	Abr	May	Jun	Jul	Ago	Sep	Oct	Nov	Dic		
AOI00089000899	I	ATENCION INTEGRAL PARA LA PREVENCIÓN DEL EMBARAZO ADOLESCENTE	SERVICIO DE GINECO OBSTETRICIA	Muy Alta	ADOLESCENTE	Acumulado Anual	PROGRAMADO	0.00	0.00	0.00	0.00	0.00	0.00	2.00	2.00	2.00	5.00	100.00			
AOI00089000101	I	MEJORAMIENTO DEL ACCESO DE LA POBLACION A METODOS DE PLANIFICACION FAMILIAR	SERVICIO DE GINECO OBSTETRICIA	Muy Alta	PARERA PROTEGIDA	Acumulado Anual	EJECUTADO	0.00	0.00	0.00	0.00	0.00	0.00	4.00	4.00	4.00	86.00	100.00			
AOI00089000102	I	MEJORAMIENTO DEL ACCESO DE LA POBLACION A SERVICIOS DE CONSEJERIA EN SALUD SEXUAL Y REPRODUCTIVA	SERVICIO DE GINECO OBSTETRICIA	Muy Alta	ATENCION	Acumulado Anual	PROGRAMADO	27.00	36.00	36.00	36.00	36.00	36.00	44.00	44.00	44.00	180.00	100.00			
AEI.02.03	I	ATENCION INTEGRAL A PACIENTES CON TB Y VIH		Muy Alta			EJECUTADO	310.00	164.00	144.00	144.00	144.00	144.00	181.00	181.00	181.00	1,216.00	100.00			

REPORTE SEGUIMIENTO POI

CÓDIGO	TIPO / DE OE	OBJETIVO ESTRATEGICO / ACCION ESTRATEGICA / ACTIVIDAD OPERATIVA	CENTRO DE COSTO	NIVEL DE PRIORIDAD	UNIDAD MEDIDA	TIPO DE AGREGACION	PROG / EJE	Ene	Feb	Mar	Abr	May	Jun	AVANCE ACUMULADO	AVANCE %		
A010008900096		BRINDAR INFORMACION Y ATENCION PREVENTIVA A POBLACION DE ALTO RIESGO	SERVICIO DE OBSTETRICIA	Muy Alta	PERSONA ATENDIDA	Acumulado Anual	PROGRAMADO	0,00	23,84	23,84	0,00	0,00	23,83	23,83	95,33		
A010008900097		BRINDAR A POBLACION CON INFECCIONES DE TRANSMISION SEXUAL TRATAMIENTO SEGUN GUIA CLINICA	SERVICIO DE OBSTETRICIA	Muy Alta	PERSONA TRATADA	Acumulado Anual	EJECUTADO	46,00	36,00	26,00	26,00	0,00	0,00	100,00	100,00	100,00	
A010008900098		BRINDAR TRATAMIENTO OPORTUNO A MUJERES GESTANTES REACTIVAS A SIFILIS Y SUS CONTACTOS Y RECEN NACIDOS EXPUESTOS	SERVICIO DE OBSTETRICIA	Muy Alta	GESTANTE ATENDIDA	Acumulado Anual	PROGRAMADO	34,00	45,00	30,00	35,00	18,00	30,00	160,00	100,00	100,00	
A010008900112		CONTROL Y TRATAMIENTO PREVENTIVO DE CONTACTOS DE CASOS TUBERCULOSIS (GENERAL, INDIGENA, PRIVADA DE SU LIBERTAD)	PROGRAMA DE PCT	Muy Alta	PERSONA TRATADA	Acumulado Anual	PROGRAMADO	0,00	1,00	1,00	1,00	0,00	1,00	4,00	4,00	400,00	
A010008900228		DIAGNOSTICO DE TUBERCULOSIS PULMONAR	PROGRAMA DE PCT	Muy Alta	PERSONA DIAGNOSTICADA	Acumulado Anual	PROGRAMADO	0,00	0,00	0,00	0,00	0,00	1,00	1,00	2,00	2,00	100,00
A010008900067		DESPISTAJE Y DIAGNOSTICO DE TB Y VIH/SIDA	PROGRAMA DE PCT	Muy Alta	PERSONA ATENDIDA	No Acumulado	EJECUTADO	3,00	0,00	3,00	1,00	0,00	3,00	2,00	2,00	100,00	
A010008900031		SERVICIOS DE ATENCION DE TUBERCULOSIS CON MEDIDAS DE CONTROL DE INFECCIONES Y BIOSSEGURIDAD EN LOS SERVICIOS DE ATENCION DE TUBERCULOSIS	PROGRAMA DE PCT	Muy Alta	PERSONA ATENDIDA	Acumulado Anual	PROGRAMADO	3,00	0,00	3,00	1,00	1,00	4,00	5,00	16,00	81,25	
A010008900116		BRINDAR ATENCION INTEGRAL A PERSONAS CON DIAGNOSTICO DE VIH QUE ACUMEN A LOS SERVICIOS	PROGRAMA DE PCT	Muy Alta	TRABAJADOR PROTEGIDO	Acumulado Mensual	PROGRAMADO	0,00	0,00	0,00	0,00	0,00	0,00	4,00	4,00	100,00	
A010008900017		BRINDAR TRATAMIENTO OPORTUNO A MUJERES GESTANTES REACTIVAS Y NIROS EXPUESTOS AL VIH	PROGRAMA DE PCT	Muy Alta	PERSONA ATENDIDA	Acumulado Anual	PROGRAMADO	0,00	0,00	0,00	0,00	0,00	0,00	4,00	4,00	500,00	
A0100089000256		IDENTIFICACION Y EXAMEN DE SINTOMATICOS RESPIRATORIOS EN LAS ATENCIONES A PERSONAS - 15 AÑOS Y POBLACION VULNERABLE	PROGRAMA DE PCT	Muy Alta	PERSONA ATENDIDA	Acumulado Anual	PROGRAMADO	0,00	0,00	0,00	0,00	0,00	1,00	1,00	1,00	100,00	
A010008900079		POBLACION GENERAL QUE RECIBE TAMIZAJE PARA HEPATITIS B	SERVICIO DE OBSTETRICIA	Muy Alta	PERSONA ATENDIDA	No Acumulado	PROGRAMADO	42,00	42,00	46,00	64,00	46,00	77,00	46,00	77,00	94,48	
						No Acumulado	PROGRAMADO	0,00	98,25	98,25	0,00	0,00	98,25	98,25	100,00		
						No Acumulado	EJECUTADO	141,00	136,00	141,00	68,00	125,00	148,00	148,00	94,80		

AEI.02.04 I ATENCION EN ENFERMEDADES NO TRANSMISIBLES DE FORMA INTEGRAL A LA POBLACION DE PASCO

								FISICO						AVANCE ACUMULADO		AVANCE %
CÓDIGO	TIPO / DE OE	OBJETIVO ESTRATEGICO / ACCION ESTRATEGICA / ACTIVIDAD OPERATIVA	CENTRO DE COSTO	NIVEL DE PRIORIDAD	UNIDAD MEDIDA	TIPO DE AGREGACION	PROG / EJE	Ene	Feb	Mar	Abr	May	Jun	AVANCE ACUMULADO	AVANCE %	
A010008900072		ATENCION ESTOMATOLÓGICA PREVENTIVA BASICA EN NIROS, GESTANTES Y ADULTOS MAYORES	SERVICIO DE ODONTOSTOMATOLOGIA	Muy Alta	PERSONA TRATADA	Acumulado Anual	PROGRAMADO	0,00	75,00	0,00	0,00	75,00	75,00	310,00	5,81	
A010008900066		SESION EDUCATIVA EN SALUD BUCAL	SERVICIO DE ODONTOSTOMATOLOGIA	Muy Alta	PERSONA TRATADA	Acumulado Anual	PROGRAMADO	0,00	0,00	5,00	6,00	6,00	5,00	18,00	18,00	
A010008900067		SESION DEMOSTRATIVA EN SALUD BUCAL	SERVICIO DE ODONTOSTOMATOLOGIA	Muy Alta	PERSONA TRATADA	Acumulado Anual	PROGRAMADO	0,00	100,00	0,00	100,00	100,00	100,00	400,00	100,00	
A010008900068		FISIOTERAPIA BUICAL	SERVICIO DE ODONTOSTOMATOLOGIA	Muy Alta	PERSONA TRATADA	Acumulado Anual	PROGRAMADO	0,00	100,00	0,00	100,00	100,00	100,00	400,00	1,808,00	
A010008900069		PROFILAXIS DENTAL	SERVICIO DE ODONTOSTOMATOLOGIA	Muy Alta	PERSONA TRATADA	Acumulado Anual	PROGRAMADO	0,00	100,00	0,00	100,00	100,00	100,00	400,00	0,00	
A010008900071		APLICACION DE SELLANTES POR PREZA DENTARIA	SERVICIO DE ODONTOSTOMATOLOGIA	Muy Alta	PERSONA TRATADA	Acumulado Anual	PROGRAMADO	0,00	7,00	0,00	7,00	7,00	7,00	28,00	0,00	
A010008900078		ATENCION DE SALUD A PERSONAS CON EXPOSICION CRONICA A ARGENCO	SERVICIO DE MEDICINA INTERNA	Muy Alta	PERSONA TRATADA	Acumulado Anual	PROGRAMADO	0,00	2,00	0,00	0,00	3,00	0,00	6,00	31,33	
A010008900165		EXAMEN DE TAMIZAJE Y DIAGNOSTICO EN RECEN NACIDO CON FACTORES DE RIESGO PARA RETINOPATIA DE LA PREMATURIDAD (ROP)	SERVICIO DE OFTALMOLOGIA	Muy Alta	PERSONA TAMIZADA	Acumulado Anual	PROGRAMADO	0,00	1,00	1,00	0,00	1,00	1,00	4,00	75,00	
A010008900166		EVALUACION DE TAMIZAJE Y DIAGNOSTICO DE PERSONAS CON GLAUCOMA	SERVICIO DE OFTALMOLOGIA	Muy Alta	PERSONA TAMIZADA	Acumulado Anual	PROGRAMADO	2,00	2,00	2,00	0,00	2,00	2,00	10,00	100,00	
A010008900172		EVALUACION OCULAR EN PERSONAS CON DIABETES MELLITUS CON RIESGO DE RETINOPATIA DIABETICA	SERVICIO DE MEDICINA INTERNA	Muy Alta	PERSONA TAMIZADA	Acumulado Anual	PROGRAMADO	16,00	16,00	16,00	0,00	16,00	16,00	60,00	100,00	
A010008900310		CONTROLES POST OPERATORIOS DE CIRUGIA EN RECEN NACIDOS CON RETINOPATIA DE LA PREMATURIDAD.	SERVICIO DE MEDICINA INTERNA	Muy Alta	PERSONA TAMIZADA	Acumulado Anual	PROGRAMADO	17,00	20,00	12,00	40,00	21,00	40,00	152,00	100,00	
A010008900161		EVALUACION CLINICA Y TAMIZAJE LABORATORIAL DE PERSONAS CON RIESGO DE PADRECER ENFERMEDADES CRONICAS NO TRANSMISIBLES	SERVICIO DE OFTALMOLOGIA	Muy Alta	PERSONA CONTROLADA	Acumulado Anual	PROGRAMADO	0,00	0,00	0,00	0,00	0,00	0,00	8,00	5,0	
A010008900162		BRINDAR TRATAMIENTO A PERSONAS CON DIABETES MELLITUS CON RIESGO DE PADRECER ENFERMEDADES CRONICAS NO TRANSMISIBLES	SERVICIO DE MEDICINA INTERNA	Muy Alta	PERSONA TAMIZADA	Acumulado Anual	PROGRAMADO	100,00	100,00	100,00	100,00	100,00	100,00	400,00	100,00	
A010008900163		BRINDAR TRATAMIENTO A PERSONAS CON DIAGNOSTICO DE HIPERTENSION ARTERIAL	SERVICIO DE MEDICINA INTERNA	Muy Alta	PERSONA TAMIZADA	Acumulado Anual	PROGRAMADO	15,00	110,00	117,00	321,00	117,00	114,00	730,00	100,00	
A010008900164		EXAMENES DE TAMIZAJE Y TRATAMIENTO DE PERSONAS AFECTADAS POR INTOXICACION DE METALES PESADOS	SERVICIO DE MEDICINA INTERNA	Muy Alta	PERSONA TRATADA	Acumulado Anual	PROGRAMADO	10,00	10,00	10,00	0,00	10,00	10,00	50,00	100,00	
A010008900276		ATENCION DE SALUD A PERSONAS CON EXPOSICION AGUDA NO COMPLICADA A ARGENCO	SERVICIO DE MEDICINA INTERNA	Muy Alta	PERSONA TRATADA	Acumulado Anual	PROGRAMADO	19,00	32,00	23,00	21,00	10,00	15,00	122,00	100,00	
A010008900277		ATENCION DE SALUD A PERSONAS CON EXPOSICION AGUDA NO COMPLICADA A ARGENCO	SERVICIO DE MEDICINA INTERNA	Muy Alta	PERSONA TRATADA	Acumulado Anual	PROGRAMADO	15,00	15,00	15,00	0,00	15,00	15,00	75,00	100,00	
A0100089000151		INSTALACION DE APARATOLOGIA RENOVABLE	SERVICIO DE ODONTOSTOMATOLOGIA	Muy Alta	PERSONA TRATADA	Acumulado Anual	PROGRAMADO	75,00	60,00	63,00	70,00	36,00	59,00	343,00	100,00	
A01000890152		APLICACION DE TAMIZAJE Y DIAGNOSTICO DE PACIENTES CON CATARATAS	SERVICIO DE OFTALMOLOGIA	Muy Alta	PERSONA TAMIZADA	Acumulado Anual	PROGRAMADO	0,00	0,00	0,00	0,00	0,00	0,00	200,00	77,00	
A010008900153		EXAMENES DE TAMIZAJE Y DIAGNOSTICO DE PERSONAS CON ERRORES REFRACTIVOS	SERVICIO DE OFTALMOLOGIA	Muy Alta	PERSONA TRATADA	Acumulado Anual	PROGRAMADO	17,00	20,00	14,00	40,00	23,00	40,00	154,00	100,00	
A010008900154		EXAMENES DE TAMIZAJE Y DIAGNOSTICO DE PERSONAS CON ERRORES REFRACTIVOS	SERVICIO DE OFTALMOLOGIA	Muy Alta	PERSONA TRATADA	Acumulado Anual	PROGRAMADO	3,00	3,00	4,00	0,00	3,00	4,00	17,00	100,00	
A010008900155		EXAMENES DE TAMIZAJE Y DIAGNOSTICO DE PERSONAS CON ERRORES REFRACTIVOS	SERVICIO DE OFTALMOLOGIA	Muy Alta	PERSONA TAMIZADA	Acumulado Anual	PROGRAMADO	5,00	4,00	2,00	2,00	5,00	6,00	24,00	100,00	

REPORTE SEGUIMIENTO POI

CÓDIGO	TIPO / DE DEI	OBJETIVO ESTRATEGICO / ACCION ESTRATEGICA / ACTIVIDAD OPERATIVA	CENTRO DE COSTO	NIVEL DE PRIORIDAD	UNIDAD MEDIDA	TIPO DE AGREGACIÓN	PROG. / E.E.	FÍSICO												AVANCE ACUMULADO	AVANCE %
								Ene	Feb	Mar	Abr	May	Jun								
AI0008900025	070617	INTERVENCIÓN PARA PERSONAS CON DEPENDENCIA DEL ALCOHOL Y TABACO	SERVICIO DE PSICOLOGIA	Muy Alta	PERSONA TRATADA	Acumulado Mensual	PROGRAMADO	48,00	0,00	0,00	0,00	0,00	0,00	0,00	0,00	0,00	48,00	8,33			
AI0008900080	070617	TRATAMIENTO ESPECIALIZADO EN VIOLENCIA FAMILIAR	SERVICIO DE PSICOLOGIA	Muy Alta	PERSONA TRATADA	Acumulado Anual	PROGRAMADO	40,00	0,00	0,00	0,00	0,00	0,00	0,00	0,00	0,00	40,00	25,00			
AI0008900081	060613	TRATAMIENTO ESPECIALIZADO DE PERSONAS AFECTADAS POR VIOLENCIA SEXUAL INFANTIL	SERVICIO DE PSICOLOGIA	Muy Alta	PERSONA TRATADA	Acumulado Anual	PROGRAMADO	4,00	0,00	0,00	0,00	0,00	0,00	0,00	0,00	0,00	4,00	10,00			
AI0008900082	500519	TRATAMIENTO ABILITADOR DE PERSONAS CON DEPRESIÓN	SERVICIO DE PSICOLOGIA	Muy Alta	PERSONA TRATADA	No Acumulado	PROGRAMADO	720,00	0,00	0,00	0,00	0,00	0,00	0,00	0,00	0,00	720,00	100,00			
AI0008900083	070610	TRATAMIENTO AMBULATORIO DE PERSONAS CON CONDUCTA SUICIDA.	SERVICIO DE PSICOLOGIA	Muy Alta	PERSONA TRATADA	Acumulado Anual	PROGRAMADO	683,00	0,00	0,00	0,00	0,00	0,00	0,00	0,00	0,00	683,00	72,33			
AI0008900233	070611	TRATAMIENTO AMBULATORIO DE PERSONAS CON ANSIEDAD.	SERVICIO DE PSICOLOGIA	Muy Alta	PERSONA TRATADA	No Acumulado	PROGRAMADO	2166,00	0,00	0,00	0,00	0,00	0,00	0,00	0,00	0,00	2166,00	4,89			
AEI.02.06 I ATENCION INTEGRAL DE LA MORBILIDAD A LA POBLACION DE PASCO								168,00	167,00	178,00	200,00	213,00	152,00	213,00	152,00	213,00	152,00	33,91			
AI00089000169	VIGILANCIA EPIDEMIOLOGICA INVESTIGACION DE CASOS Y CONTACTOS	UNIDAD DE PLANEAMIENTO ESTRATEGICO	PROGRAMADO	Muy Alta	ACCION	Acumulado Anual	EJECUTADO	500,00	500,00	500,00	500,00	500,00	500,00	500,00	500,00	500,00	3000,00	100,00			
AI00089000168	TRATAMIENTO DE CORONAVIRUS	UNIDAD DE PLANEAMIENTO ESTRATEGICO	PROGRAMADO	Muy Alta	ATENCION	Acumulado Anual	EJECUTADO	600,00	600,00	600,00	600,00	600,00	600,00	600,00	600,00	600,00	3600,00	100,00			
AI00089000003	APOYO AL CIUDADANO CON DISCARCIDAD	UNIDAD DE PLANEAMIENTO ESTRATEGICO	PROGRAMADO	Muy Alta	INFORME	Acumulado Anual	EJECUTADO	250,00	250,00	250,00	250,00	250,00	250,00	250,00	250,00	250,00	1500,00	100,00			
AI00089000004	DISPONIBILIDAD DE ALIMENTOS CON CALIDAD NUTRICIONAL PARA LA POBLACION	UNIDAD DE PLANEAMIENTO ESTRATEGICO	PROGRAMADO	Muy Alta	RACION	Acumulado Anual	EJECUTADO	5500,00	5500,00	5500,00	5500,00	5500,00	5500,00	5500,00	5500,00	5500,00	33000,00	100,00			
AI00089000005	MANTENIMIENTO DE ESTABLECIMIENTOS	UNIDAD DE PLANEAMIENTO ESTRATEGICO	PROGRAMADO	Muy Alta	ACCION	Acumulado Anual	EJECUTADO	15000,00	15000,00	15000,00	15000,00	15000,00	15000,00	15000,00	15000,00	15000,00	90000,00	100,00			
AI00089000007	ATENCION EN CONSULTAS EXTERNAS	UNIDAD DE PLANEAMIENTO ESTRATEGICO	PROGRAMADO	Muy Alta	ATENCION	Acumulado Anual	EJECUTADO	4500,00	4500,00	4500,00	4500,00	4500,00	4500,00	4500,00	4500,00	4500,00	27000,00	100,00			
AI00089000313	SERVICIO DE APOYO AL DIAGNOSTICO Y TRATAMIENTO 1	UNIDAD DE PLANEAMIENTO ESTRATEGICO	PROGRAMADO	Alta	ACCION	Acumulado Mensual	EJECUTADO	500,00	500,00	500,00	500,00	500,00	500,00	500,00	500,00	500,00	500,00	100,00			
AI00089000315	MANTENIMIENTO Y REPARACION DE EQUIPO 1	UNIDAD DE PLANEAMIENTO ESTRATEGICO	PROGRAMADO	Alta	ACCION	Acumulado Anual	EJECUTADO	200,00	200,00	200,00	200,00	200,00	200,00	200,00	200,00	200,00	1000,00	100,00			
AI00089000319	5002821 - ATENCION AMBULATORIA DE URGENCIAS (PRIORIDAD III O IV) EN MODULOS HOSPITALARIOS DIFERENCIADOS AUTORIZADOS	SERVICIO DE EMERGENCIA	PROGRAMADO	Alta	ATENCION	Acumulado Mensual	EJECUTADO	0,00	0,00	0,00	0,00	0,00	0,00	0,00	0,00	648,00	79,06				
AI00089000320	5005901 - ATENCION DE TRIAJE	SERVICIO DE EMERGENCIA	PROGRAMADO	Alta	ATENCION	Acumulado Mensual	EJECUTADO	656,00	656,00	656,00	656,00	656,00	656,00	656,00	656,00	506,00	50,60				
AI00089000329	0715105 - ATENCION CON CIUDADANOS PALIATIVOS EN EL ESTABLECIMIENTO DE SALUD	SERVICIO DE OBSTETRICIA	PROGRAMADO	Muy Alta	PERSONA ATENDIDA	Acumulado Anual	EJECUTADO	792,00	792,00	792,00	792,00	792,00	792,00	792,00	792,00	1010,00	100,00				
AI00089000245	3313502 - SOB/ASMA	CONSULTORIO DE PEDIATRIA	PROGRAMADO	Muy Alta	CASO TRATADO	Acumulado Anual	EJECUTADO	0,00	4,00	4,00	0,00	4,00	0,00	4,00	0,00	17,00	100,00				
AI00089000246	4427406 - EVALUACION DE LOS EQUIPOS DE CADERA DE FNIO PARA NIQUINA	CONSULTORIO DE VACINAS Y CONTROL DE CRECIMIENTO Y DESARROLLO	PROGRAMADO	Muy Alta	INFORME	Acumulado Anual	EJECUTADO	0,00	0,00	0,00	0,00	0,00	0,00	0,00	0,00	0,00	5,00				
AI00089000249	5005906 - SERVICIO DE TRANSPORTE ASISTIDO DE LA EMERGENCIA TERRESTRE	SERVICIO DE EMERGENCIA	PROGRAMADO	Muy Alta	ATENCION	Acumulado Anual	EJECUTADO	0,00	0,00	0,00	0,00	0,00	0,00	0,00	0,00	0,00	5,00				
AI00089000271	0215085 - DIAGNOSTICO DEL CANCER DE CUERPO UTERINO	SERVICIO DE OBSTETRICIA	PROGRAMADO	Muy Alta	PERSONA DIAGNOSTICADA	Acumulado Anual	EJECUTADO	2,00	3,00	3,00	3,00	3,00	3,00	3,00	3,00	14,00	92,86				
AI00089000273	CONTINUIDAD DEL PERSONAL GAS CONTRATADO EN EL MARCO DE LA SEGUNDA DISPOSICION COMPLEMENTARIA DEL DLI N.034-2021	UNIDAD DE PLANEAMIENTO ESTRATEGICO	PROGRAMADO	Muy Alta	ACCION	Acumulado Anual	EJECUTADO	0,00	3,00	3,00	3,00	3,00	3,00	3,00	3,00	10,00	100,00				
AI00089000317	MANTENIMIENTO PARA EQUIPAMIENTO E INFRAESTRUCTURA HOSPITALARIA 1	UNIDAD DE PLANEAMIENTO ESTRATEGICO	PROGRAMADO	Alta	ACCION	Acumulado Mensual	EJECUTADO	700,00	700,00	700,00	700,00	700,00	700,00	700,00	700,00	4200,00	100,00				
AI00089000258	5002793 - ATENCION MEDICA TELEFONICA DE LA EMERGENCIA	SERVICIO DE EMERGENCIA	PROGRAMADO	Muy Alta	ATENCION	No Acumulado	EJECUTADO	120,00	120,00	120,00	120,00	120,00	120,00	120,00	120,00	120,00	100,00				
AI00089000259	3313501 - ANEMIA	CONSULTORIO DE PEDIATRIA	PROGRAMADO	Muy Alta	CASO TRATADO	Acumulado Anual	EJECUTADO	0,00	2,00	2,00	0,00	2,00	0,00	2,00	0,00	9,00	100,00				
AI00089000264	5000723 - DISPONIBILIDAD DE ALIMENTOS CON CALIDAD NUTRICIONAL PARA LA POBLACION	UNIDAD DE PLANEAMIENTO ESTRATEGICO	PROGRAMADO	Muy Alta	ACCION	Acumulado Mensual	EJECUTADO	6000,00	6000,00	6000,00	6000,00	6000,00	6000,00	6000,00	6000,00	6000,00	180,00				
AI00089000262	5001189 - SERVICIOS DE APOYO AL DIAGNOSTICO Y TRATAMIENTO	UNIDAD DE PLANEAMIENTO ESTRATEGICO	PROGRAMADO	Muy Alta	ACCION	Acumulado Anual	EJECUTADO	250,00	250,00	250,00	250,00	250,00	250,00	250,00	250,00	1500,00	100,00				
AI00089000263	5005467 - MANTENIMIENTO PARA EQUIPAMIENTO E INFRAESTRUCTURA HOSPITALARIA	UNIDAD DE PLANEAMIENTO ESTRATEGICO	PROGRAMADO	Muy Alta	ACCION	Acumulado Anual	EJECUTADO	600,00	600,00	600,00	600,00	600,00	600,00	600,00	600,00	3600,00	100,00				
AI00089000264	3341401 - PARASITOSIS INTESTINAL	CONSULTORIO DE PEDIATRIA	PROGRAMADO	Muy Alta	CASO TRATADO	Acumulado Anual	EJECUTADO	0,00	1,00	2,00	0,00	2,00	0,00	2,00	0,00	7,00	100,00				
AI00089000248	0515101 - HIPOGLUCISIA Y/O SOBRIERA	SERVICIO DE MEDICINA FISICA Y REHABILITACION	PROGRAMADO	Muy Alta	PERSONA ATENDIDA	No Acumulado	EJECUTADO	0,00	0,00	0,00	0,00	0,00	0,00	0,00	0,00	0,00	0,00				
AI00089000247	0515102 - BAJA VISION Y/O CEGUEIRA	SERVICIO DE MEDICINA FISICA Y REHABILITACION	PROGRAMADO	Muy Alta	PERSONA ATENDIDA	No Acumulado	EJECUTADO	0,00	0,00	0,00	0,00	0,00	0,00	0,00	0,00	0,00	0,00				
AI00089000246	0515201 - TRANSTORNOS DE APRENDIZAJE	SERVICIO DE MEDICINA FISICA Y REHABILITACION	PROGRAMADO	Muy Alta	PERSONA ATENDIDA	No Acumulado	EJECUTADO	0,00	0,00	0,00	0,00	0,00	0,00	0,00	0,00	0,00	0,00				
AI00089000245	0515202 - RETRASO MENTAL LEVE, MODERADO, SEVERO	SERVICIO DE MEDICINA FISICA Y REHABILITACION	PROGRAMADO	Muy Alta	PERSONA ATENDIDA	No Acumulado	EJECUTADO	0,00	0,00	0,00	0,00	0,00	0,00	0,00	0,00	0,00	0,00				

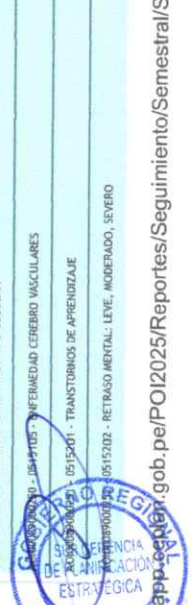

REPORTE SEGUIMIENTO POI

ACTIVIDAD	SERVICIO DE MEDICINA FÍSICA Y REHABILITACIÓN	Muy Alta	PERSONA ATENDIDA	No Acumulado	PROGRAMADO EJECUTADO	0,00 0,00	0,00 0,00	1,00 0,00	0,00 0,00	0,00 0,00	8,00
A01000900253 - 051503 - TRANSFERENCIAS DEL ESPECTRO AUTISTA	SERVICIO DE MEDICINA FÍSICA Y REHABILITACIÓN	Muy Alta	PERSONA ATENDIDA	No Acumulado	PROGRAMADO EJECUTADO	0,00 0,00	0,00 0,00	1,00 0,00	0,00 0,00	0,00 0,00	8,00
A01000900251 - 500595 - ATENCIÓN DE LA EMERGENCIA QUIRÚRGICA	SERVICIO DE EMERGENCIA	Muy Alta	ATENCIÓN	Acumulado Mensual	PROGRAMADO EJECUTADO	0,00 0,00	0,00 0,00	34,00 34,00	0,00 0,00	0,00 0,00	64,71
A01000900207 - 000000 - COMERCIALIZACIÓN DE MEDICAMENTOS E INSUMOS I	UNIDAD DE PLANEAMIENTO ESTRATÉGICO	Muy Alta	ACCION	Acumulado Mensual	PROGRAMADO EJECUTADO	1000,00 1000,00	1000,00 1000,00	1000,00 1000,00	1000,00 1000,00	1000,00 1000,00	1000,00
A01000900208 - 0215078 - TALLAZA EN MUJER CON EXAMEN CLINICO DE MAMA PARA DETECCIÓN DE CANCER DE MAMA	SERVICIO DE OBSTETRICIA	Muy Alta	PERSONA TALLAZA	No Acumulado	PROGRAMADO EJECUTADO	0,00 44,00	20,00 53,00	20,00 43,00	20,00 30,00	20,00 48,00	100,00
A01000900240 - 0270625 - ACOMPAÑAMIENTO PSICOSOCIAL A VÍCTIMAS DE VIOLENCIA POLÍTICA	SERVICIO DE OBSTETRICIA	Muy Alta	COMUNIDAD	No Acumulado	PROGRAMADO EJECUTADO	0,00 0,00	0,00 0,00	0,00 0,00	0,00 0,00	0,00 0,00	5,3
A01000900211 - 3317201 - ATENCIÓN A LA GESTANTE	SERVICIO DE OBSTETRICIA	Muy Alta	GESTANTE CONTROLADA	No Acumulado	PROGRAMADO EJECUTADO	0,00 0,00	0,00 0,00	0,00 0,00	0,00 0,00	0,00 0,00	100,00
A01000900244 - 0215087 - DIAGNÓSTICO DEL CANCER DE MAMA	SERVICIO DE OBSTETRICIA	Muy Alta	PERSONA DIAGNOSTICADA	No Acumulado	PROGRAMADO EJECUTADO	0,00 0,00	0,00 0,00	0,00 0,00	0,00 0,00	0,00 0,00	100,00
A01000900184 - 5000723 - DISPONIBILIDAD DE ALIMENTOS CON CALIDAD NUTRICIONAL PARA LA POBLACION I	UNIDAD DE PLANEAMIENTO ESTRATÉGICO	Muy Alta	ACCION	Acumulado Mensual	PROGRAMADO EJECUTADO	500,00 500,00	500,00 500,00	500,00 500,00	500,00 500,00	500,00 500,00	500,00
A01000900187 - 5006249 - PREVENCIÓN, CONTROL, DIAGNÓSTICO Y TRATAMIENTO DE CORONAVIRUS	UNIDAD DE PLANEAMIENTO ESTRATÉGICO	Muy Alta	ACCION	Acumulado Mensual	PROGRAMADO EJECUTADO	250,00 250,00	250,00 250,00	250,00 250,00	250,00 250,00	250,00 250,00	250,00
A01000900188 - 5006349 - PREVENCIÓN, CONTROL, DIAGNÓSTICO Y TRATAMIENTO DE CORONAVIRUS I	UNIDAD DE PLANEAMIENTO ESTRATÉGICO	Muy Alta	ACCION	Acumulado Mensual	PROGRAMADO EJECUTADO	100,00 100,00	100,00 100,00	100,00 100,00	100,00 100,00	100,00 100,00	100,00
A01000900189 - 5000723 - DISPONIBILIDAD DE ALIMENTOS CON CALIDAD NUTRICIONAL PARA LA POBLACION III	UNIDAD DE PLANEAMIENTO ESTRATÉGICO	Muy Alta	ACCION	Acumulado Mensual	PROGRAMADO EJECUTADO	2000,00 2000,00	2000,00 2000,00	2000,00 2000,00	2000,00 2000,00	2000,00 2000,00	2000,00
A01000900257 - 5002792 - SERVICIO DE ATENCIÓN DE LLAMADAS DE EMERGENCIAS MEDICAS 106	SERVICIO DE EMERGENCIA	Muy Alta	ATENCIÓN	No Acumulado	PROGRAMADO EJECUTADO	0,00 0,00	0,00 0,00	0,00 0,00	0,00 0,00	0,00 0,00	0,00
A01000900240 - 5005140 - COORDINACIÓN Y SEGUIMIENTO DE LA REFERENCIA	SERVICIO DE EMERGENCIA	Muy Alta	ATENCIÓN	Acumulado Mensual	PROGRAMADO EJECUTADO	70,00 70,00	61,00 10,00	77,00 80,00	77,00 80,00	77,00 80,00	83,12
A01000900295 - 0515022 - REHABILITACIÓN EN PACIENTES QUEMADOS	SERVICIO DE MEDICINA FÍSICA Y REHABILITACIÓN	Muy Alta	PERSONA ATENDIDA	Acumulado Anual	PROGRAMADO EJECUTADO	0,00 0,00	0,00 0,00	0,00 0,00	0,00 0,00	0,00 0,00	5,3
A01000900154 - 5005133 - CERTIFICACIÓN DE DISCAPACIDAD	SERVICIO DE MEDICINA FÍSICA Y REHABILITACIÓN	Muy Alta	PERSONA ATENDIDA	Acumulado Anual	PROGRAMADO EJECUTADO	0,00 0,00	20,00 28,00	0,00 0,00	0,00 0,00	25,00 25,00	98,00
A01000900135 - ATENCIÓN A NIÑOS MENORES DE 5 AÑOS CON NEUMONIA, NEUMONIA GRAVE Y ENFERMEDAD MUY GRAVE	SERVICIO DE PEDIATRIA	Muy Alta	CASO TRATADO	Acumulado Anual	PROGRAMADO EJECUTADO	4,00 2,00	4,00 4,00	11,00 5,00	11,00 4,00	14,00 13,00	54,00
A01000900136 - ATENCIÓN EN EDAD CON ALGUN GRADO DE DESHIDRATACIÓN, CON DESHIDRATACIÓN GRAVE SIN Y CON SHOCK	SERVICIO DE PEDIATRIA	Muy Alta	CASO TRATADO	Acumulado Anual	PROGRAMADO EJECUTADO	4,00 0,00	4,00 0,00	6,00 0,00	6,00 0,00	6,00 0,00	12,50
A01000900170 - VIGILANCIA LABORATORIAL Y SOPORTE DIAGNOSTICO	UNIDAD DE PLANEAMIENTO ESTRATÉGICO	Muy Alta	ACCION	Acumulado Anual	PROGRAMADO EJECUTADO	1500,00 1500,00	1500,00 1500,00	1500,00 1500,00	1500,00 1500,00	1500,00 1500,00	9000,00
A01000900171 - MEDIDAS DE CONTROL DE INFECCIONES Y BIOSSEGURIDAD EN LOS SERVICIOS DE SALUD	UNIDAD DE PLANEAMIENTO ESTRATÉGICO	Muy Alta	ACCION	Acumulado Anual	PROGRAMADO EJECUTADO	200,00 200,00	200,00 200,00	200,00 200,00	200,00 200,00	200,00 200,00	1200,00
A01000900228 - 0515016 - REHABILITACIÓN CARDIOVASCULAR	SERVICIO DE MEDICINA FÍSICA Y REHABILITACIÓN	Muy Alta	PERSONA ATENDIDA	Acumulado Anual	PROGRAMADO EJECUTADO	0,00 0,00	0,00 3,00	0,00 1,00	0,00 3,00	0,00 8,00	100,00
A01000900229 - 0515017 - REHABILITACIÓN RESPIRATORIA	SERVICIO DE MEDICINA FÍSICA Y REHABILITACIÓN	Muy Alta	PERSONA ATENDIDA	Acumulado Anual	PROGRAMADO EJECUTADO	0,00 0,00	0,00 14,00	0,00 2,00	0,00 1,00	0,00 5,00	100,00
A01000900291 - 0515018 - REHABILITACIÓN EN ALTERACIONES DEL PESO PÉLVICO	SERVICIO DE MEDICINA FÍSICA Y REHABILITACIÓN	Muy Alta	PERSONA ATENDIDA	Acumulado Anual	PROGRAMADO EJECUTADO	0,00 0,00	0,00 5,00	0,00 0,00	0,00 4,00	0,00 3,00	100,00
A01000900292 - 0515019 - REHABILITACIÓN EN PATOLOGÍA TRAUMATOLÓGICA Y REUMATOLÓGICA	SERVICIO DE MEDICINA FÍSICA Y REHABILITACIÓN	Muy Alta	PERSONA ATENDIDA	Acumulado Anual	PROGRAMADO EJECUTADO	0,00 0,00	5,00 11,00	5,00 5,00	5,00 3,00	5,00 76,00	25,00
A01000900293 - 0515020 - REHABILITACIÓN ONCOLÓGICA	SERVICIO DE MEDICINA FÍSICA Y REHABILITACIÓN	Muy Alta	PERSONA ATENDIDA	Acumulado Anual	PROGRAMADO EJECUTADO	0,00 0,00	0,00 0,00	0,00 0,00	0,00 0,00	0,00 0,00	100,00
A01000900294 - 0515021 - REHABILITACIÓN DOLOR	SERVICIO DE MEDICINA FÍSICA Y REHABILITACIÓN	Muy Alta	PERSONA ATENDIDA	Acumulado Anual	PROGRAMADO EJECUTADO	0,00 0,00	0,00 7,00	0,00 1,00	0,00 1,00	0,00 7,00	100,00
A01000900293 - 0515014 - REHABILITACIÓN EN PATOLOGÍA NEUROLÓGICA	SERVICIO DE MEDICINA FÍSICA Y REHABILITACIÓN	Muy Alta	PERSONA ATENDIDA	Acumulado Anual	PROGRAMADO EJECUTADO	0,00 0,00	0,00 0,00	0,00 0,00	0,00 0,00	0,00 0,00	100,00
A01000900284 - 0515006 - TRANSFERENCIAS DEL DESARROLLO DE LA FUNCIÓN MOTRIZ	SERVICIO DE MEDICINA FÍSICA Y REHABILITACIÓN	Muy Alta	PERSONA ATENDIDA	Acumulado Anual	PROGRAMADO EJECUTADO	0,00 0,00	0,00 50,00	0,00 17,00	0,00 5,00	0,00 29,00	180,00
A01000900285 - 0515007 - ENFERMEDAD ARTICULAR DEGENERATIVA	SERVICIO DE MEDICINA FÍSICA Y REHABILITACIÓN	Muy Alta	PERSONA ATENDIDA	Acumulado Anual	PROGRAMADO EJECUTADO	0,00 0,00	14,00 13,00	1,00 3,00	1,00 3,00	10,00 16,00	72,00
A01000900286 - 0515009 - ENCEFALOPATIA INFANTIL	SERVICIO DE MEDICINA FÍSICA Y REHABILITACIÓN	Muy Alta	PERSONA ATENDIDA	Acumulado Anual	PROGRAMADO EJECUTADO	0,00 0,00	4,00 1,00	1,00 0,00	1,00 0,00	1,00 0,00	100,00
A01000900287 - 0515011 - SINDROME DE DOWN	SERVICIO DE MEDICINA FÍSICA Y REHABILITACIÓN	Muy Alta	PERSONA ATENDIDA	Acumulado Anual	PROGRAMADO EJECUTADO	0,00 0,00	1,00 0,00	0,00 0,00	0,00 0,00	0,00 0,00	100,00
A01000900288 - 0515015 - REHABILITACIÓN EN PATOLOGÍA DE LA COLUMNA VERTEBRAL Y OTROS TRASTORNOS POSTURALES	SERVICIO DE MEDICINA FÍSICA Y REHABILITACIÓN	Muy Alta	PERSONA ATENDIDA	Acumulado Anual	PROGRAMADO EJECUTADO	0,00 0,00	10,00 40,00	10,00 5,00	10,00 5,00	10,00 65,00	100,00
A01000900215 - APLICACIÓN DE VACUNAS COMPLETAS	CONSULTORIO DE VACUNAS Y CONTROL DE CRECIMIENTO Y DESARROLLO	Muy Alta	NIÑO PROTEGIDO	Acumulado Anual	PROGRAMADO EJECUTADO	88,00 64,00	86,00 67,00	100,00 77,00	98,00 71,00	104,00 83,00	603,00
A01000900216 - ATENCIÓN A NIÑOS MENORES DE 36 MESES CON CRECIMIENTO Y DESARROLLO COMPLETO SEGUN EDAD	CONSULTORIO DE VACUNAS Y CONTROL DE CRECIMIENTO Y DESARROLLO	Muy Alta	NIÑO CONTROLADO	Acumulado Anual	PROGRAMADO EJECUTADO	0,00 0,00	5,00 1,00	5,00 0,00	0,00 0,00	5,00 0,00	21,00
A01000900128 - ATENCIÓN A NIÑOS MENORES DE 5 AÑOS CON INFECCIONES RESPIRATORIAS AGUDAS	CONSULTORIO DE PEDIATRIA	Muy Alta	CASO TRATADO	Acumulado Anual	PROGRAMADO EJECUTADO	26,00 8,00	28,00 8,00	30,00 8,00	36,00 10,00	34,00 14,00	186,00
A01000900129 - ATENCIÓN A NIÑOS MENORES DE 5 AÑOS CON ENFERMEDADES DIARREICAS AGUDAS	CONSULTORIO DE PEDIATRIA	Muy Alta	CASO TRATADO	Acumulado Anual	PROGRAMADO EJECUTADO	4,00 4,00	4,00 4,00	4,00 4,00	4,00 3,00	4,00 2,00	34,46
A01000900130 - 0515001 - SESIONES MEDULARES	SERVICIO DE MEDICINA FÍSICA Y REHABILITACIÓN	Muy Alta	PERSONA ATENDIDA	Acumulado Anual	PROGRAMADO EJECUTADO	0,00 0,00	0,00 18,00	0,00 3,00	0,00 0,00	0,00 4,00	5,3
A01000900287 - 0515013 - REHABILITACIÓN EN PACIENTES AMPUTADOS	SERVICIO DE MEDICINA FÍSICA Y REHABILITACIÓN	Muy Alta	PERSONA ATENDIDA	Acumulado Anual	PROGRAMADO EJECUTADO	0,00 0,00	0,00 0,00	0,00 0,00	0,00 0,00	0,00 0,00	100,00
A01000900288 - SERVICIO DE TRANSPORTE ASISTIDO DE LA EMERGENCIA	SERVICIO DE EMERGENCIA	Muy Alta	ATENCIÓN	Acumulado Anual	PROGRAMADO EJECUTADO	18,00 18,00	17,00 17,00	17,00 17,00	17,00 17,00	18,00 17,00	104,00



REPORTE SEGUIMIENTO POI

Código	Descripción	Atención	Impacto	Indicador	Valor	Meta	Estado	Valor	Meta	Estado
AO10089000093	- ATENCIÓN DE TRIAJE	PERSONA	Muy Alta	Atendido	0.00	0.00	EJECUTADO	0.00	0.00	0.00
AO10089000094	- ATENCIÓN AMBULATORIA DE URGENCIAS (PRIORIDAD III O IV) EN MÓDULOS HOSPITALARIOS DIFERENCIADOS AUTORIZADOS	PERSONA	Muy Alta	Atendido	828.00	830.00	PROGRAMADO	828.00	830.00	827.00
AO10089000120	- DIAGNÓSTICO DEL CÁNCER DE ESTÓMAGO	PERSONA	Muy Alta	Atendido	772.00	701.00	PROGRAMADO	933.00	1146.00	1010.00
AO10089000121	- DIAGNÓSTICO DEL CÁNCER DE PROSTATA	PERSONA	Muy Alta	Atendido	0.00	0.00	PROGRAMADO	456.00	640.00	456.00
AO10089000122	- DIAGNÓSTICO DEL CÁNCER DE COLÓN Y RECTO	PERSONA	Muy Alta	Atendido	656.00	640.00	PROGRAMADO	640.00	790.00	516.00
AO10089000063	- CONVULSIONES NEONATALES	PERSONA	Muy Alta	Atendido	0.00	0.00	PROGRAMADO	0.00	0.00	0.00
AO10089000064	- INCOMPATIBILIDAD RH/ABO RH	PERSONA	Muy Alta	Atendido	0.00	0.00	PROGRAMADO	0.00	0.00	0.00
AO10089000068	- DIAGNÓSTICO DEL CÁNCER DE CUELLO UTERINO	PERSONA	Muy Alta	Atendido	0.00	0.00	PROGRAMADO	0.00	0.00	0.00
AO10089000089	- CONSEJERIA PARA PACIENTES DIAGNOSTICADOS CON CÁNCER	PERSONA	Muy Alta	Atendido	0.00	0.00	PROGRAMADO	0.00	0.00	0.00
AO10089000064	- INCOMPATIBILIDAD RH/ABO RH	PERSONA	Muy Alta	Atendido	0.00	0.00	PROGRAMADO	0.00	0.00	0.00
AO10089000068	- DIAGNÓSTICO DEL CÁNCER DE CUELLO UTERINO	PERSONA	Muy Alta	Atendido	0.00	0.00	PROGRAMADO	0.00	0.00	0.00
AO10089000090	- ATENCIÓN DE LA PACIENTE CON LESIONES PRELAMBANAS DE CUELLO UTERINO CON ESIERON	PERSONA	Muy Alta	Atendido	0.00	0.00	PROGRAMADO	0.00	0.00	0.00
AO10089000091	- ATENCIÓN DE LA EMERGENCIA Y URGENCIA ESPECIALIZADA	PERSONA	Muy Alta	Atendido	370.00	370.00	PROGRAMADO	370.00	374.00	1854.00
AO10089000044	- RECÉN NACIDO DE BAJO PESO AL NACIMIENTO	PACIENTE ATENDIDO	Muy Alta	Atendido	131.00	291.00	EJECUTADO	292.00	362.00	2,154.00
AO10089000058	- ASPIRACIONAL NACIMIENTO	EGRESO	Muy Alta	Atendido	2.00	2.00	PROGRAMADO	2.00	2.00	10.00
AO10089000059	- NEONATO AFECTADO POR PARTO (TRAUMA OBSTETRICO)	EGRESO	Muy Alta	Atendido	0.00	0.00	PROGRAMADO	0.00	0.00	0.00
AO10089000060	- SEPSIS NEONATAL LICI	EGRESO	Muy Alta	Atendido	0.00	0.00	PROGRAMADO	0.00	0.00	0.00
AO10089000061	- TRASTORNO METABOLICO / ICITERNIA NEONATAL NO FISIOLÓGICA	EGRESO	Muy Alta	Atendido	2.00	2.00	PROGRAMADO	2.00	2.00	8.00
AO10089000062	- SDR RECÉN NACIDO	EGRESO	Muy Alta	Atendido	0.00	0.00	PROGRAMADO	0.00	0.00	0.00
AO10089000053	- CONVULSIONES NEONATALES	EGRESO	Muy Alta	Atendido	0.00	0.00	PROGRAMADO	0.00	0.00	0.00
AO10089000054	- HPOTRÓFICO CONGÉNITO	EGRESO	Muy Alta	Atendido	0.00	0.00	PROGRAMADO	0.00	0.00	0.00
AO10089000055	- INCOMPATIBILIDAD RH/ABO EN EL RECÉN NACIDO	EGRESO	Muy Alta	Atendido	0.00	0.00	PROGRAMADO	0.00	0.00	0.00
AO10089000056	- PALIADAR HENDIDO (FISURA LABIO PALATINO)	EGRESO	Muy Alta	Atendido	5.00	5.00	PROGRAMADO	4.00	4.00	27.00
AO10089000057	- SEGUIMIENTO DEL RECÉN NACIDO DE ALTO RIESGO	EGRESO	Muy Alta	Atendido	2.00	2.00	PROGRAMADO	2.00	2.00	8.00
AO10089000058	- ATENDER AL RECÉN NACIDO CON COMPLICACIONES QUE REQUIERE UNIDAD DE CIUDADOS INTENSIVOS NEONATALES	EGRESO	Muy Alta	Atendido	2.00	2.00	PROGRAMADO	2.00	2.00	8.00
AO10089000047	- OTALMIA DEL RECÉN NACIDO	EGRESO	Muy Alta	Atendido	1.00	1.00	PROGRAMADO	0.00	0.00	0.00
AO10089000048	- SÍFILIS CONGÉNITA	EGRESO	Muy Alta	Atendido	0.00	0.00	PROGRAMADO	0.00	0.00	0.00
AO10089000049	- ONFALITIS	EGRESO	Muy Alta	Atendido	0.00	0.00	PROGRAMADO	0.00	0.00	0.00
AO10089000050	- SEPSIS NEONATAL	EGRESO	Muy Alta	Atendido	10.00	10.00	PROGRAMADO	10.00	10.00	12.00
AO10089000051	- TRASTORNO METABOLICO DEL RECÉN NACIDO (ETERNIA NEONATAL NO FISIOLÓGICA)	EGRESO	Muy Alta	Atendido	13.00	10.00	EJECUTADO	8.00	12.00	67.00
AO10089000052	- DIFICULTAD RESPIRATORIA DEL RECÉN NACIDO	EGRESO	Muy Alta	Atendido	0.00	0.00	PROGRAMADO	0.00	0.00	0.00
AO10089000037	- ATENCIÓN DEL RECÉN NACIDO EN ALOJAMIENTO CONJUNTO	EGRESO	Muy Alta	Atendido	60.00	60.00	PROGRAMADO	70.00	75.00	395.00
AO10089000038	- ATENDER AL RECÉN NACIDO CON COMPLICACIONES	EGRESO	Muy Alta	Atendido	61.00	66.00	EJECUTADO	74.00	76.00	414.00
AO10089000039	- ATENDER AL RECÉN NACIDO CON COMPLICACIONES	EGRESO	Muy Alta	Atendido	40.00	35.00	PROGRAMADO	60.00	55.00	315.00
AO10089000040	- ASFIRIA DEL NACIMIENTO	EGRESO	Muy Alta	Atendido	14.00	53.00	EJECUTADO	57.00	55.00	319.00
AO10089000041	- NEONATO AFECTADO POR EL PARTO (TRAUMA OBSTETRICO)	EGRESO	Muy Alta	Atendido	7.00	6.00	PROGRAMADO	8.00	10.00	10.00
AO10089000042	- NEONATO AFECTADO POR CONDICIONES MATERNAS (HTA, INFECCION, IAM, RRM)	EGRESO	Muy Alta	Atendido	15.00	12.00	PROGRAMADO	10.00	15.00	97.00
AO10089000043	- RECÉN NACIDO DE BAJO PESO AL NACIMIENTO	EGRESO	Muy Alta	Atendido	15.00	12.00	PROGRAMADO	10.00	10.00	35.00
AO10089000044	- ATENCIÓN EN HOSPITALIZACIÓN ESTADÍSTICO	ATENCIÓN	Muy Alta	Atendido	11.00	10.00	PROGRAMADO	10.00	10.00	52.00
AO10089000045	- INTERVENCIONES QUIRÚRGICAS	ATENCIÓN	Muy Alta	Atendido	1500.00	1500.00	PROGRAMADO	1500.00	1500.00	9,000.00

REPORTE SEGUIMIENTO POI

CÓDIGO	TIPO / DE DEI	OBJETIVO ESTRATEGICO / ACCION ESTRATEGICA / ACTIVIDAD OPERATIVA	CENTRO DE COSTO	NIVEL DE PRIORIDAD	UNIDAD MEDIDA	TIPO DE AGREGACION	PROG./EJE	Ene	Feb	Mar	Abr	May	Jun	AVANCE ACUMULADO	AVANCE % ACUMULADO	
AI0008900010		UNIDAD DE PLANEAMIENTO ESTRATEGICO		Muy Alta	ACCION	Acumulado Anual	PROGRAMADO	15000.00	15500.00	15500.00	15000.00	15000.00	15000.00	15000.00	92000.00	100.00
AI0008900011		MANTENIMIENTO PMA EQUIPAMIENTO E INFRAESTRUCTURA HOSPITALARIA		Muy Alta	ESTABLIMIENTO DE SALUD	Acumulado Anual	PROGRAMADO	15000.00	15500.00	15500.00	15000.00	15000.00	15000.00	15000.00	93000.00	100.00
AI0008900034		ATENDER AL RECIEN NACIDO NORMAL	SERVICIO DE NEONATOLOGIA	Muy Alta	RECIEN NACIDO ATENDIDO	Acumulado Anual	PROGRAMADO	100.00	100.00	100.00	100.00	100.00	100.00	100.00	600.00	100.00
AI0008900036		TAMIZAJE NEONATAL/PROCESAMIENTO DE LA MUESTRA	SERVICIO DE NEONATOLOGIA	Muy Alta	RECIEN NACIDO ATENDIDO	Acumulado Anual	PROGRAMADO	70.00	70.00	80.00	70.00	70.00	70.00	61.00	410.00	100.00
AEI.07.08	I	PREVENCION Y CONTROL PERMANENTE DE ENFERMEDADES POR VECTORES EN EL DEPARTAMENTO DE PASCO		Muy Alta	RECIEN NACIDO ATENDIDO	Acumulado Anual	PROGRAMADO	63.00	66.00	77.00	77.00	75.00	75.00	70.00	421.00	100.00
					RECIEN NACIDO ATENDIDO	Acumulado Anual	EJECUTADO	75.00	70.00	80.00	75.00	75.00	70.00	445.00	100.00	
					RECIEN NACIDO ATENDIDO	Acumulado Anual	EJECUTADO	78.00	68.00	79.00	79.00	76.00	70.00	448.00	100.00	

CÓDIGO	TIPO / DE DEI	OBJETIVO ESTRATEGICO / ACCION ESTRATEGICA / ACTIVIDAD OPERATIVA	CENTRO DE COSTO	NIVEL DE PRIORIDAD	UNIDAD MEDIDA	TIPO DE AGREGACION	PROG./EJE	Ene	Feb	Mar	Abr	May	Jun	AVANCE ACUMULADO	AVANCE % ACUMULADO
AI0008900020		EVALUACION, DIAGNOSTICO Y TRATAMIENTO DE ENFERMEDADES METAEMICAS	PROGRAMA METAEMICAS Y ZOONOSIS	Muy Alta	PERSONA TRATADA	Acumulado Anual	PROGRAMADO	1.00	1.00	1.00	1.00	1.00	1.00	5.00	20.00
AI0008900022		LOCALIZACION Y DIAGNOSTICO DE CASOS DE LEISHMANIOS CUTANEA Y MUCOCUTANEA	PROGRAMA METAEMICAS Y ZOONOSIS	Muy Alta	PERSONA TAMIZADA	Acumulado Anual	PROGRAMADO	1.00	1.00	1.00	1.00	1.00	1.00	6.00	0.00
AI0008900023		TRATAMIENTO DE CASOS DE LEISHMANIOS CUTANEA Y MUCOCUTANEA CON DROGAS DE PRIMERA LINEA	PROGRAMA METAEMICAS Y ZOONOSIS	Muy Alta	PERSONA TRATADA	Acumulado Anual	PROGRAMADO	0.00	0.00	0.00	0.00	0.00	0.00	1.00	0.00
AI0008900027		-4398304 - DETECCION Y DIAGNOSTICO DE CASO PROBABLE DE DENGUE	PROGRAMA METAEMICAS Y ZOONOSIS	Muy Alta	PERSONA DIAGNOSTICADA	Acumulado Anual	PROGRAMADO	0.00	0.00	0.00	0.00	0.00	0.00	0.00	0.00
AI0008900028		-4398306 - ATENCION Y TRATAMIENTO DE CASOS DE DENGUE CON SIGNOS DE ALABIA	PROGRAMA METAEMICAS Y ZOONOSIS	Muy Alta	PERSONA TRATADA	Acumulado Anual	PROGRAMADO	0.00	0.00	0.00	0.00	0.00	0.00	0.00	0.00
AI0008900030		-4398307 - ATENCION Y TRATAMIENTO DE CASOS DE DENGUE GRAVE	PROGRAMA METAEMICAS Y ZOONOSIS	Muy Alta	PERSONA TRATADA	Acumulado Anual	PROGRAMADO	0.00	0.00	0.00	0.00	0.00	0.00	0.00	0.00
AI0008900032		EVALUACION, DIAGNOSTICO Y TRATAMIENTO DE CASOS DE ENFERMEDADES ZOONOTICAS	PROGRAMA METAEMICAS Y ZOONOSIS	Muy Alta	PERSONA TRATADA	Acumulado Anual	PROGRAMADO	1.00	1.00	1.00	1.00	1.00	1.00	6.00	0.00
AI0008900025		PERSONA EXPUESTA A RABIA RECIBE ATENCION INTEGRAL	PROGRAMA METAEMICAS Y ZOONOSIS	Muy Alta	PERSONA TRATADA	Acumulado Anual	PROGRAMADO	15.00	15.00	15.00	15.00	15.00	15.00	75.00	66.67
AI0008900031		TAMIZAJE DE POBLACION EN AREAS DE RIESGO DE EQUINOCOCOSIS	PROGRAMA METAEMICAS Y ZOONOSIS	Muy Alta	PERSONA TAMIZADA	Acumulado Anual	PROGRAMADO	0.00	3.00	4.00	4.00	3.00	4.00	17.00	29.41
AI0008900033		DIAGNOSTICO CONFIRMATORIO DE EQUINOCOCOSIS EN LABORATORIO REFERENCIAL	PROGRAMA METAEMICAS Y ZOONOSIS	Muy Alta	PERSONA TRATADA	Acumulado Anual	PROGRAMADO	0.00	1.00	2.00	2.00	0.00	2.00	5.00	90.00
AI0008900033		PERSONA TRAZADA CON DIAGNOSTICO DE EQUINOCOCOSIS	PROGRAMA METAEMICAS Y ZOONOSIS	Muy Alta	PERSONA TRATADA	Acumulado Anual	PROGRAMADO	0.00	0.00	0.00	0.00	0.00	0.00	0.00	0.00
AI0008900025		-4398404 - TRATAMIENTO DE PERSONAS CON DIAGNOSTICO DE ACCIDENTE POR ARACHIDOS	PROGRAMA METAEMICAS Y ZOONOSIS	Muy Alta	PERSONA TRATADA	No Acumulado	PROGRAMADO	0.00	0.00	0.00	0.00	0.00	0.00	0.00	0.00
AEI.05	I	FORTALECER LA CAPACIDAD DE PREVENCION DE RIESGO Y VULNERABILIDAD DEL DPTO DE PASCO					EJECUTADO	0.00	0.00	0.00	0.00	0.00	0.00	0.00	26.82
AEI.05.01	I	FORTALECIMIENTO DE CAPACIDADES PERMANENTE DE LA CULTURA DE PREVENCION DE RIESGOS Y DESASTRES EN EL DPTO DE PASCO					EJECUTADO	0.00	0.00	0.00	0.00	0.00	0.00	0.00	26.82

CÓDIGO	TIPO / DE DEI	OBJETIVO ESTRATEGICO / ACCION ESTRATEGICA / ACTIVIDAD OPERATIVA	CENTRO DE COSTO	NIVEL DE PRIORIDAD	UNIDAD MEDIDA	TIPO DE AGREGACION	PROG./EJE	Ene	Feb	Mar	Abr	May	Jun	AVANCE ACUMULADO	AVANCE % ACUMULADO
AI0008900015		IMPLEMENTACION DE BRIGADAS PARA LA ATENCION FRENTE A EMERGENCIAS Y DESASTRES	CENTRO DE PREVENCION DE EMERGENCIAS Y DESASTRES	Muy Alta	BRIGADA	Acumulado Anual	PROGRAMADO	0.00	0.00	0.00	0.00	0.00	0.00	0.00	0.00
AI0008900017		ADMINISTRACION Y ALMACENAMIENTO DE INFRAESTRUCTURA MOVIL PARA LA ASISTENCIA FRENTE A EMERGENCIAS Y DESASTRES	CENTRO DE PREVENCION DE EMERGENCIAS Y DESASTRES	Muy Alta	INFRAESTRUCTURA MOVIL	Acumulado Anual	PROGRAMADO	0.00	0.00	0.00	0.00	0.00	0.00	0.00	0.00
AI0008900018		DESARROLLO DE LOS CENTROS Y ESPACIOS DE MONITOREO DE EMERGENCIAS Y DESASTRES	CENTRO DE PREVENCION DE EMERGENCIAS Y DESASTRES	Muy Alta	REPORTE	Acumulado Anual	PROGRAMADO	0.00	1.00	1.00	1.00	1.00	1.00	4.00	100.00
AI0008900019		SEGURIDAD FISICO FUNCIONAL DE SERVICIOS PUBLICOS	CENTRO DE PREVENCION DE EMERGENCIAS Y DESASTRES	Muy Alta	INTERVENCIÓN	Acumulado Anual	PROGRAMADO	0.00	1.00	1.00	1.00	1.00	1.00	4.00	100.00
AEI.09	II	FORTALECER LA GESTION INSTITUCIONAL HACIA UN GOBIERNO DIGITAL EN EL DEPARTAMENTO PASCO					EJECUTADO	0.00	0.00	0.00	0.00	0.00	0.00	0.00	0.00
AEI.09.02	II	PROGRAMAS DE FORTALECIMIENTO PERMANENTE AL PERSONAL DEL GOBIERNO REGIONAL					EJECUTADO	0.00	0.00	0.00	0.00	0.00	0.00	0.00	0.00

CÓDIGO	TIPO / DE DEI	OBJETIVO ESTRATEGICO / ACCION ESTRATEGICA / ACTIVIDAD OPERATIVA	CENTRO DE COSTO	NIVEL DE PRIORIDAD	UNIDAD MEDIDA	TIPO DE AGREGACION	PROG./EJE	Ene	Feb	Mar	Abr	May	Jun	AVANCE ACUMULADO	AVANCE % ACUMULADO
AI0008900007		GESTION DE RECURSOS HUMANOS	UNIDAD DE PLANEAMIENTO ESTRATEGICO	Muy Alta	PERSONA	Acumulado Anual	PROGRAMADO	1500.00	1500.00	1500.00	1500.00	1500.00	1500.00	9000.00	100.00
AI0008900016		GESTION ADMINISTRATIVA 1	UNIDAD DE PLANEAMIENTO ESTRATEGICO	Alta	ACCION	Acumulado Mensual	PROGRAMADO	1500.00	1500.00	1500.00	1500.00	1500.00	1500.00	9000.00	100.00
AI0008900037		GESTION ADMINISTRATIVA 3	UNIDAD DE PLANEAMIENTO ESTRATEGICO	Alta	ACCION	Acumulado Mensual	PROGRAMADO	100.00	100.00	100.00	100.00	100.00	100.00	100.00	100.00
AEI.09.04	II	SISTEMA DE GESTION INSTITUCIONAL CON ENFOQUE DE PROCESOS IMPLEMENTADO EN EL GOBIERNO REGIONAL DE PASCO					EJECUTADO	200.00	200.00	200.00	200.00	200.00	200.00	200.00	100.00
							EJECUTADO	200.00	200.00	200.00	200.00	200.00	200.00	200.00	100.00

CÓDIGO	TIPO / DE DEI	OBJETIVO ESTRATEGICO / ACCION ESTRATEGICA / ACTIVIDAD OPERATIVA	CENTRO DE COSTO	NIVEL DE PRIORIDAD	UNIDAD MEDIDA	TIPO DE AGREGACION	PROG./EJE	Ene	Feb	Mar	Abr	May	Jun	AVANCE ACUMULADO	AVANCE % ACUMULADO
AI0008900017		GESTION ADMINISTRATIVA	UNIDAD DE PLANEAMIENTO ESTRATEGICO	Muy Alta	ACCION	Acumulado Anual	PROGRAMADO	100.00	100.00	100.00	100.00	100.00	100.00	600.00	100.00
AI0008900019		GESTION ADMINISTRATIVA	UNIDAD DE PLANEAMIENTO ESTRATEGICO	Muy Alta	ACCION	Acumulado Anual	PROGRAMADO	100.00	100.00	100.00	100.00	100.00	100.00	600.00	100.00
AI0008900025		GESTION ADMINISTRATIVA	UNIDAD DE PLANEAMIENTO ESTRATEGICO	Muy Alta	ACCION	Acumulado Anual	PROGRAMADO	100.00	100.00	100.00	100.00	100.00	100.00	600.00	100.00
AEI.09.02	II	FORTALECIMIENTO PERMANENTE AL PERSONAL DEL GOBIERNO REGIONAL					EJECUTADO	13124.00	13124.00	13124.00	13124.00	13124.00	13124.00	78744.00	100.00
							EJECUTADO	13124.00	13124.00	13124.00	13124.00	13124.00	13124.00	78744.00	100.00

REPORTE SEGUIMIENTO POI

Main data table with columns: ID, UNIDAD DE PLANEAMIENTO, ACCION, ACUMULADO ANUAL, ESTATUS, PROMEDIO, etc.

Summary table with columns: AÑO: 2025, ACCIONES ESTRATÉGICAS, ACTIVIDADES OPERATIVAS, etc.

NOTAS:

- (I) Forman parte del reporte solo las AO activas y con metas físicas mayores a cero en el año; asimismo, que tengan el estado "Aprobado", tanto en seguimiento como en reprogramación.
(II) La columna AVANCE ACUMULADO, en las filas PROGRAMADO y EJECUTADO de cada AO, mostrará valores que dependerán de su configuración en la columna TIPO DE AREGAGACIÓN:
a) Si es "Acumulado Anual" se suma los valores de enero a junio.
b) Si es "Acumulado Mensual" se toma el último valor mayor a cero de enero a junio.
c) Si es "No Acumulado" solo se señala con "-".
(III) Los valores de la columna AVANCE % ACUMULADO dependerán de su configuración en TIPO DE AREGAGACIÓN:
a) Si es "Acumulado Anual" o "Acumulado Mensual" se calcula como (ejecución acumulada / programación acumulada) *100.
b) Si es "No Acumulado", como el promedio de (ejecución / programación) *100 de cada mes. Considerando solo a las AO cuya programación sea mayor a 0 entre enero y junio.
c) Para todos los casos, mostrará "S.I.", si falta registrar el seguimiento en algún mes durante el primer semestre.
(IV) La sigla "S.I.", significa seguimiento incompleto. Se presenta en AO con registros de seguimiento vacio en algunos de los meses durante el primer semestre.
(V) La sigla "S.P.", significa sin programación y se presenta en AO que tienen programación cero en todos los meses del primer semestre.
(VI) Las cifras de EJECUCIÓN FÍSICA POR AEI son calculadas como el promedio del AVANCE % ACUMULADO de sus AO. Consideraciones:
a) Solo tendrá un valor calculado cuando ninguna de sus AO esté en "S.I.".
b) No entra en el promedio las AO con "-"; ni "S.P.".
(VII) La cifra de EJECUCIÓN FÍSICA TOTAL es calculado como el promedio de la EJECUCIÓN FÍSICA de todas las AO.





Unidos
para Avanzar

REGION PASCO

UTES OXAPAMPA 891



2025



REPORTE DE SEGUIMIENTO SEMESTRAL 2025 DEL PLAN OPERATIVO INSTITUCIONAL

Mes de Cierre : Junio

SECTOR : 99 - GOBIERNOS REGIONALES
 PLIEGO : 456 - GOBIERNO REGIONAL DEL DEPARTAMENTO DE PASCO
 UE: 000891 - REGION PASCO-SALUD UTES OXAPAMPA

CC: Todos

PORCENTAJE DE AVANCES TRUNCADOS AL 100%

[Exportar Excel](#) [Imprimir](#)

CÓDIGO	TIPO / DE OEI	OBJETIVO ESTRATEGICO / ACCION ESTRATEGICA / ACTIVIDAD OPERATIVA	CENTRO DE COSTO	NIVEL DE PRIORIDAD	UNIDAD MEDIDA	TIPO DE AGREGACION	PROG./ EJE.	FISICO												AVANCE ACUMULADO	AVANCE % ACUMULADO
								Ene	Feb	Mar	Abr	May	Jun								
AO100089100058	3328702	IMPLEMENTACION DE DOCUMENTOS TECNICOS CON ADECUACION CULTURAL	PROGRAMA SALUD MATERNO NEONATAL	Muy Alta	INFORME	Acumulado Anual	PROGRAMADO	0,00	0,00	0,00	1,00	0,00	0,00	0,00	0,00	0,00	0,00	1,00	100,00		
AO100089100060	4427702	MONITOREO DEL PROGRAMA SALUD MATERNO NEONATAL	PROGRAMA SALUD MATERNO NEONATAL	Muy Alta	INFORME	Acumulado Anual	PROGRAMADO	0,00	0,00	0,00	0,00	0,00	0,00	0,00	0,00	0,00	0,00	0,00	0,00		
AO100089100063	9005302	ATENCION INTEGRAL PARA LA PREVENCIÓN DEL EMBARAZO ADOLESCENTE	PROGRAMA SALUD MATERNO NEONATAL	Muy Alta	ADOLESCENTE ATENDIDA	Acumulado Anual	PROGRAMADO	390,00	390,00	390,00	390,00	390,00	390,00	390,00	390,00	390,00	390,00	2340,00	100,00		
AO100089100068	3317204	EXAMENES DE LABORATORIO COMPLETO	PROGRAMA SALUD MATERNO NEONATAL	Alta	GESTANTE ATENDIDA	Acumulado Anual	PROGRAMADO	193,00	193,00	184,00	184,00	193,00	193,00	193,00	193,00	193,00	184,00	1161,00	73,73		
AO100089100069	3317205	ECOGRAFIA OBSTETRICA	PROGRAMA SALUD MATERNO NEONATAL	Alta	GESTANTE ATENDIDA	Acumulado Anual	PROGRAMADO	80,00	80,00	81,00	81,00	80,00	81,00	81,00	81,00	81,00	81,00	484,00	63,64		
AO100089100070	3317209	EVALUACION DEL BIENESTAR FETAL	PROGRAMA SALUD MATERNO NEONATAL	Alta	GESTANTE EXAMINADA	Acumulado Anual	PROGRAMADO	75,00	75,00	80,00	80,00	78,00	78,00	78,00	78,00	78,00	80,00	424,00	89,62		
AO100089101423	4427704	SUPERVISIÓN DEL PROGRAMA SALUD MATERNO NEONATAL	PROGRAMA SALUD MATERNO NEONATAL	Muy Alta	INFORME	Acumulado Anual	PROGRAMADO	0,00	0,00	0,00	0,00	0,00	0,00	0,00	0,00	0,00	0,00	1,00	0,00		
AO100089101418	3320623	ATENCIÓN DEL RECIÉN NACIDO AFECTADO POR CONDICIONES MATERNAS	PROGRAMA SALUD MATERNO NEONATAL	Muy Alta	CASO TRATADO	Acumulado Anual	PROGRAMADO	0,00	0,00	1,00	1,00	0,00	0,00	0,00	0,00	0,00	0,00	2,00	100,00		
AO100089101419	3320624	ATENCIÓN DEL RECIÉN NACIDO CON BAJO PESO	PROGRAMA SALUD MATERNO NEONATAL	Muy Alta	CASO TRATADO	Acumulado Anual	PROGRAMADO	2,00	3,00	0,00	0,00	0,00	0,00	0,00	0,00	0,00	0,00	2,00	9,00		
AO100089101420	3320625	ATENCIÓN DEL RECIÉN NACIDO PREMATURO	PROGRAMA SALUD MATERNO NEONATAL	Muy Alta	CASO TRATADO	Acumulado Anual	PROGRAMADO	9,00	9,00	0,00	0,00	0,00	0,00	0,00	0,00	0,00	0,00	10,00	55,00		
AO100089101421	3320626	ATENCIÓN DEL RECIÉN NACIDO CON ENFERMEDADES INFECCIOSAS	PROGRAMA SALUD MATERNO NEONATAL	Muy Alta	CASO TRATADO	Acumulado Anual	PROGRAMADO	3,00	0,00	3,00	3,00	0,00	0,00	0,00	0,00	0,00	0,00	3,00	14,00		
AO100089101422	3320628	ATENCIÓN DEL RECIÉN NACIDO CON ENFERMEDADES RESPIRATORIAS	PROGRAMA SALUD MATERNO NEONATAL	Muy Alta	CASO TRATADO	Acumulado Anual	PROGRAMADO	6,00	6,00	7,00	7,00	7,00	7,00	7,00	7,00	7,00	7,00	40,00	10,00		
AO100089101423	3320629	ATENCIÓN DEL RECIÉN NACIDO CON ENFERMEDADES CARDIOVASCULARES	PROGRAMA SALUD MATERNO NEONATAL	Muy Alta	CASO TRATADO	Acumulado Anual	PROGRAMADO	0,00	0,00	0,00	0,00	0,00	0,00	0,00	0,00	0,00	0,00	0,00	0,00		
AO100089100829	3341204	DOCENTES CAPACITADOS REALIZAN EDUCACIÓN SEXUAL INTEGRAL DESDE LA INSTITUCIÓN EDUCATIVA	UNIDAD DE PROMOCIÓN DE LA SALUD	Muy Alta	DOCENTE CAPACITADO	Acumulado Anual	PROGRAMADO	1,00	1,00	2,00	2,00	1,00	1,00	1,00	1,00	1,00	2,00	8,00	50,00		
AO100089100330	3341205	FUNCIÓNARIOS MUNICIPALES CAPACITADOS GESTIONAN ESPACIOS EDUCATIVOS PARA PROMOVER LA SALUD SEXUAL Y REPRODUCTIVA	UNIDAD DE PROMOCIÓN DE LA SALUD	Alta	PERSONA CAPACITADA	Acumulado Anual	PROGRAMADO	0,00	10,00	15,00	15,00	20,00	20,00	30,00	30,00	30,00	684,00	759,00	100,00		
AO100089101414	3320619	SEGUIMIENTO DEL RECIÉN NACIDO DE ALTO RIESGO	PROGRAMA SALUD MATERNO NEONATAL	Alta	RECIÉN NACIDO ATENDIDO	Acumulado Anual	PROGRAMADO	1,00	1,00	2,00	2,00	1,00	1,00	1,00	1,00	1,00	1,00	7,00	100,00		
AO100089101415	3320620	ATENCIÓN DEL RECIÉN NACIDO CON ANOMALÍAS CONGÉNITAS	PROGRAMA SALUD MATERNO NEONATAL	Alta	CASO TRATADO	Acumulado Anual	PROGRAMADO	1,00	3,00	3,00	4,00	4,00	4,00	4,00	4,00	4,00	4,00	22,00	22,73		
AO100089101416	3320621	ATENCIÓN DEL RECIÉN NACIDO CON TRASTORNOS ENDOCRINO-METABÓLICOS Y DEFICIENCIAS INTELIGENCIALES	PROGRAMA SALUD MATERNO NEONATAL	Muy Alta	CASO TRATADO	Acumulado Anual	PROGRAMADO	7,00	2,00	3,00	3,00	2,00	2,00	2,00	2,00	2,00	1,00	13,00	23,08		
AO100089101417	3320622	ATENCIÓN DEL RECIÉN NACIDO CON AFECCIONES TRAUMATOLÓGICAS	PROGRAMA SALUD MATERNO NEONATAL	Muy Alta	CASO TRATADO	Acumulado Anual	PROGRAMADO	0,00	0,00	0,00	0,00	0,00	0,00	0,00	0,00	0,00	0,00	0,00	0,00		
AO100089101413	3329418	GESTANTE CON ANEMIA	PROGRAMA SALUD MATERNO NEONATAL	Alta	CASO TRATADO	Acumulado Anual	PROGRAMADO	18,00	11,00	15,00	15,00	11,00	11,00	11,00	11,00	11,00	18,00	157,00	58,60		

REPORTE SEGUIMIENTO POI

CODIGO	DESCRIPCION	PROGRAMA SALUD MATERNO NEONATAL	RIESGO	CASO TRATADO	ACUMULADO ANUAL	PROGRAMADO EJECUTADO	PROGRAMADO	EJECUTADO	PROGRAMADO	EJECUTADO	PROGRAMADO	EJECUTADO
A0100089100644 - 3329901	ENDOMETRITIS PUERPERAL	PROGRAMA SALUD MATERNO NEONATAL	Muy Alta	CASO TRATADO	Acumulado Anual	PROGRAMADO EJECUTADO	0,00 9,00	0,00 7,00	0,00 0,00	0,00 0,00	3,00 0,00	0,00 25,00
A0100089100645 - 3329902	MAGSTITIS	PROGRAMA SALUD MATERNO NEONATAL	Muy Alta	CASO TRATADO	Acumulado Anual	PROGRAMADO EJECUTADO	0,00 0,00	1,00 0,00	0,00 0,00	0,00 1,00	3,00 0,00	0,00 3,00
A0100089100646 - 3329903	OTRAS COMPLICACIONES DEL PUERPERO	PROGRAMA SALUD MATERNO NEONATAL	Muy Alta	CASO TRATADO	Acumulado Anual	PROGRAMADO EJECUTADO	2,00 1,00	2,00 1,00	2,00 2,00	2,00 2,00	7,00 0,00	12,00 2,00
A0100089100647 - 0087601	ADOLESCENTE CON SUPLENTO DE HIERRO Y ACIDO FOLICO	PROGRAMA SALUD MATERNO NEONATAL	Muy Alta	ADOLESCENTE ATENDIDA	Acumulado Anual	PROGRAMADO EJECUTADO	360,00 350,00	351,00 351,00	362,00 430,00	360,00 360,00	2203,00 2,141,00	97,19 400,00
A0100089100628 - 3341203	FAMILIAS DE ADOLESCENTES QUE RECIBEN SESIONES EDUCATIVAS Y DEMOSTRATIVA PARA PROMOVER PRÁCTICAS SALUDABLES EN SALUD SEXUAL INTEGRAL	UNIDAD DE PROMOCION DE LA SALUD	Alta	FAMILIA	Acumulado Anual	PROGRAMADO EJECUTADO	0,00 50,00	350,00 351,00	100,00 100,00	100,00 100,00	400,00 400,00	800,00 800,00
A0100089100577 - 3317203	VISITA DOMICILIARIA	PROGRAMA SALUD MATERNO NEONATAL	Alta	GESTANTE CONTROLADA	Acumulado Anual	PROGRAMADO EJECUTADO	198,00 95,00	198,00 110,00	198,00 135,00	198,00 134,00	1189,00 699,00	58,79 474,00
A0100089100578 - 3317201	ATENCIÓN A LA GESTANTE	PROGRAMA SALUD MATERNO NEONATAL	Muy Alta	GESTANTE CONTROLADA	Acumulado Anual	PROGRAMADO EJECUTADO	198,00 110,00	198,00 198,00	198,00 198,00	198,00 198,00	545,00 47,52	81,65 81,82
A0100089100579 - 3317206	ATENCIÓN ODONTOLÓGICA DE LA GESTANTE	PROGRAMA SALUD MATERNO NEONATAL	Alta	GESTANTE ATENDIDA	Acumulado Anual	PROGRAMADO EJECUTADO	117,00 31,00	117,00 24,00	118,00 45,00	117,00 35,00	704,00 26,85	81,65 81,82
A0100089100583 - 3329202	CAPTACION DE MUJERES CON DEMANDA INMEDIATA DE PLANIFICACION FAMILIAR	PROGRAMA SALUD MATERNO NEONATAL	Alta	PERSONA ATENDIDA	Acumulado Anual	PROGRAMADO EJECUTADO	79,00 82,00	79,00 183,00	79,00 31,00	79,00 30,00	474,00 387,00	81,65 81,82
A0100089100584 - 3329203	ATENCIÓN PREGESTACIONAL	PROGRAMA SALUD MATERNO NEONATAL	Alta	PERSONA ATENDIDA	Acumulado Anual	PROGRAMADO EJECUTADO	10,00 0,00	25,00 18,00	13,00 22,00	32,00 110,00	110,00 110,00	81,82 81,82
A0100089100585 - 3330505	ATENCIÓN DEL RECIEN NACIDO EN ALOJAMIENTO CONJUNTO	PROGRAMA SALUD MATERNO NEONATAL	Alta	RECIEN NACIDO ATENDIDO	Acumulado Anual	PROGRAMADO EJECUTADO	154,00 114,00	154,00 92,00	155,00 104,00	155,00 97,00	927,00 540,00	58,25 0,00
A0100089101319 - 5009503	BRINDAR SESIONES DE ENTRENAMIENTO EN MASCULINIDADES AL ADOLESCENTE	PROGRAMA SALUD MATERNO NEONATAL	Alta	ADOLESCENTE	Acumulado Anual	PROGRAMADO EJECUTADO	0,00 0,00	0,00 0,00	0,00 0,00	0,00 0,00	72,00 0,00	0,00 0,00
A0100089101323 - 3317211	VACUNACION A LA GESTANTE	PROGRAMA SALUD MATERNO NEONATAL	Alta	GESTANTE PROTEGIDA	Acumulado Anual	PROGRAMADO EJECUTADO	198,00 4,00	198,00 2,00	198,00 0,00	198,00 72,00	1189,00 164,00	3,79 164,00
A0100089100725 - 3341201	FAMILIAS DE LA GESTANTE Y PUERPERA QUE RECIBEN CONSEJERIA EN EL HOGAR A TRAVES DE LA VISITA DOMICILIARIA PARA PROMOVER PRÁCTICAS SALUDABLES EN SALUD SEXUAL Y REPRODUCTIVA DURANTE LA VISITA DOMICILIAR	UNIDAD DE PROMOCION DE LA SALUD	Muy Alta	FAMILIA	Acumulado Anual	PROGRAMADO EJECUTADO	0,00 66,00	40,00 58,00	50,00 78,00	40,00 81,00	230,00 435,00	160,00 96,88
A0100089100737 - 3341202	AGENTES COMUNITARIOS DE SALUD CAPACITADOS REALIZAN ORIENTACION A FAMILIAS DE GESTANTES Y PUERPERAS EN PRÁCTICAS SALUDABLES EN SALUD SEXUAL Y REPRODUCTIVA	UNIDAD DE PROMOCION DE LA SALUD	Alta	PERSONA CAPACITADA	Acumulado Anual	PROGRAMADO EJECUTADO	3,00 0,00	2,00 0,00	3,00 0,00	12,00 80,00	155,00 160,00	96,88 160,00
A0100089101488 - 3341206	FAMILIAS CON GESTANTES RECIBEN SESIONES DEMOSTRATIVAS EN PREPARACION DE ALIMENTOS	UNIDAD DE PROMOCION DE LA SALUD	Alta	FAMILIA	Acumulado Anual	PROGRAMADO EJECUTADO	40,00 35,00	40,00 88,00	41,00 96,00	40,00 79,00	241,00 394,00	160,00 91,49
A0100089101489 - 3341207	ACTORES SOCIALES CAPACITADOS PROMUEVEN PRÁCTICAS SALUDABLES EN ALIMENTACION SALUDABLE Y PREVENCIÓN DE LA ANEMIA EN GESTANTES	UNIDAD DE PROMOCION DE LA SALUD	Alta	PERSONA CAPACITADA	Acumulado Anual	PROGRAMADO EJECUTADO	15,00 13,00	15,00 25,00	16,00 13,00	16,00 0,00	94,00 86,00	91,49 40,00
A0100089100107 - 3330403	REFERENCIA DE FONIE / FUNCIONES OBSTETRICAS NEONATALES ESENCIALES	PROGRAMA SALUD MATERNO NEONATAL	Muy Alta	GESTANTE V/O NEONATO REFERIDO	Acumulado Anual	PROGRAMADO EJECUTADO	8,00 7,00	8,00 4,00	9,00 2,00	9,00 0,00	50,00 20,00	40,00 40,00
A0100089100109 - 3330501	ATENCIÓN INMEDIATA DEL RECIEN NACIDO	PROGRAMA SALUD MATERNO NEONATAL	Muy Alta	RECIEN NACIDO ATENDIDO	Acumulado Anual	PROGRAMADO EJECUTADO	154,00 117,00	154,00 90,00	155,00 105,00	155,00 117,00	927,00 561,00	60,52 66,65
A0100089100111 - 3330503	VISITA DOMICILIARIA	PROGRAMA SALUD MATERNO NEONATAL	Alta	VISTA	Acumulado Anual	PROGRAMADO EJECUTADO	0,00 29,00	0,00 23,00	0,00 27,00	0,00 32,00	188,00 188,00	66,65 15,13
A0100089100112 - 3330601	ATENCIÓN DE RECIEN NACIDO CON COMPLICACIONES	PROGRAMA SALUD MATERNO NEONATAL	Alta	CASO TRATADO	Acumulado Anual	PROGRAMADO EJECUTADO	75,00 7,00	35,00 1,00	25,00 0,00	26,00 7,00	152,00 21,00	15,13 21,00
A0100089101314 - 3330506	TAMIZAJE NEONATAL	PROGRAMA SALUD MATERNO NEONATAL	Alta	RECIEN NACIDO ATENDIDO	Acumulado Anual	PROGRAMADO EJECUTADO	154,00 100,00	154,00 90,00	155,00 96,00	155,00 97,00	927,00 525,00	56,63 52,54
A0100089101315 - 3317210	GESTANTE CON SUPLENTO DE HIERRO Y ACIDO FOLICO	PROGRAMA SALUD MATERNO NEONATAL	Alta	GESTANTE SUPLEMENTADA	Acumulado Anual	PROGRAMADO EJECUTADO	33,00 11,00	38,00 12,00	56,00 198,00	52,00 72,00	290,00 290,00	77,14 70,00
A0100089100101 - 3329601	TRABAJO DE PARTO DISFUNCIONAL	PROGRAMA SALUD MATERNO NEONATAL	Muy Alta	PARTO COMPLICADO	Acumulado Anual	PROGRAMADO EJECUTADO	6,00 9,00	15,00 9,00	8,00 10,00	6,00 7,00	54,00 57,00	89,47 86,39
A0100089100102 - 3329602	HEMORRAGIAS INTRAPARTO Y POSTPARTO	PROGRAMA SALUD MATERNO NEONATAL	Muy Alta	PARTO COMPLICADO	Acumulado Anual	PROGRAMADO EJECUTADO	4,00 25,00	12,00 23,00	10,00 25,00	4,00 15,00	147,00 127,00	81,42 81,42
A0100089100103 - 3329701	CEZAREA	PROGRAMA SALUD MATERNO NEONATAL	Muy Alta	CEZAREA	Acumulado Anual	PROGRAMADO EJECUTADO	75,00 25,00	23,00 17,00	22,00 25,00	30,00 15,00	147,00 127,00	81,42 81,42
A0100089100104 - 3329801	ATENCIÓN DEL PUERPERO	PROGRAMA SALUD MATERNO NEONATAL	Muy Alta	ATENCIÓN PUERPERAL	Acumulado Anual	PROGRAMADO EJECUTADO	99,00 99,00	74,00 117,00	89,00 155,00	90,00 99,00	689,00 561,00	65,78 48,39
A0100089100105 - 3330401	REFERENCIA DE FONIE / FUNCIONES OBSTETRICAS NEONATALES PRIMARIAS	PROGRAMA SALUD MATERNO NEONATAL	Muy Alta	GESTANTE V/O NEONATO REFERIDO	Acumulado Anual	PROGRAMADO EJECUTADO	50,00 38,00	50,00 26,00	51,00 38,00	50,00 21,00	301,00 198,00	92,45 55,56
A0100089100106 - 3330402	REFERENCIA DE FONIE / FUNCIONES OBSTETRICAS NEONATALES BASICAS	PROGRAMA SALUD MATERNO NEONATAL	Muy Alta	GESTANTE V/O NEONATO REFERIDO	Acumulado Anual	PROGRAMADO EJECUTADO	15,00 10,00	15,00 4,00	16,00 11,00	16,00 10,00	93,00 45,00	71,91 100,00
A0100089100205 - 3329413	RUPTURA PREMATURA DE MEMBRANAS Y OTRAS RELACIONADAS	PROGRAMA SALUD MATERNO NEONATAL	Muy Alta	CASO TRATADO	Acumulado Anual	PROGRAMADO EJECUTADO	9,00 1,00	12,00 4,00	8,00 11,00	10,00 4,00	53,00 49,00	92,45 55,56
A0100089100206 - 3329414	HEMORRAGIAS DE LA TERA MITAD DEL EMBARAZO CON LAPAROTOMIA	PROGRAMA SALUD MATERNO NEONATAL	Muy Alta	CASO TRATADO	Acumulado Anual	PROGRAMADO EJECUTADO	1,00 2,00	1,00 0,00	2,00 2,00	2,00 0,00	9,00 5,00	71,91 100,00
A0100089100207 - 3329415	TRASTORNO HIPERTENSIVOS EN EL EMBARAZO	PROGRAMA SALUD MATERNO NEONATAL	Muy Alta	CASO TRATADO	Acumulado Anual	PROGRAMADO EJECUTADO	7,00 5,00	7,00 7,00	8,00 10,00	8,00 3,00	46,00 34,00	66,19 66,19
A0100089100208 - 3329416	TRASTORNOS METABOLICOS DEL EMBARAZO	PROGRAMA SALUD MATERNO NEONATAL	Muy Alta	CASO TRATADO	Acumulado Anual	PROGRAMADO EJECUTADO	0,00 4,00	1,00 1,00	1,00 1,00	1,00 1,00	5,00 10,00	100,00 100,00
A0100089100209 - 3329417	OTRAS ENFERMEDADES DEL EMBARAZO	PROGRAMA SALUD MATERNO NEONATAL	Muy Alta	CASO TRATADO	Acumulado Anual	PROGRAMADO EJECUTADO	11,00 6,00	11,00 4,00	14,00 4,00	14,00 4,00	42,00 42,00	66,19 66,19
A0100089100210 - 3329501	ATENCIÓN DEL PARTO NORMAL	PROGRAMA SALUD MATERNO NEONATAL	Muy Alta	PARTO NORMAL	Acumulado Anual	PROGRAMADO EJECUTADO	125,00 89,00	125,00 78,00	126,00 67,00	125,00 69,00	751,00 451,00	100,00 100,00
A0100089100211 - 3329201	ORIENTACION/CONSEJERIA EN SALUD SEXUAL Y REPRODUCTIVA	PROGRAMA SALUD MATERNO NEONATAL	Muy Alta	PERSONA ATENDIDA	Acumulado Anual	PROGRAMADO EJECUTADO	2020,00 2020,00	2000,00 1631,00	2339,00 2039,00	2040,00 2040,00	12269,00 12269,00	100,00 100,00
A0100089100212 - 3329404	AMENAZA DE PARTO PREMATURO	PROGRAMA SALUD MATERNO NEONATAL	Muy Alta	CASO TRATADO	Acumulado Anual	PROGRAMADO EJECUTADO	7,00 11,00	7,00 8,00	8,00 8,00	7,00 8,00	44,00 60,00	100,00 100,00

REPORTE SEGUIMIENTO POI

CODIGO	TIPO / DE OEI	OBJETIVO ESTRATEGICO / ACCION ESTRATEGICA / ACTIVIDAD OPERATIVA	CENTRO DE COSTO	NIVEL DE PRIORIDAD	UNIDAD MEDIDA	TIPO DE AGREGACION	PROG. / EJE.	EJECUCION FISICA POR AEL02.01:												AVANCE ACUMULADO	AVANCE % ACUMULADO
								Ene	Feb	Mar	Abr	May	Jun								
A0100089100091 - 3329406 - HEMORRAGIAS DE LA 1ER MITAD DEL EMBARAZO SIN LAPAROTOMIA	Muy Alta	PROGRAMA SALUD MATERNO NEONATAL	CASO TRATADO	Muy Alta	Acumulado Anual	PROGRAMADO	32.00	33.00	33.00	33.00	33.00	33.00	33.00	33.00	33.00	33.00	197.00	78.17			
A0100089100092 - 3329407 - HEMORRAGIA DE LA 2DA MITAD DEL EMBARAZO	Muy Alta	PROGRAMA SALUD MATERNO NEONATAL	CASO TRATADO	Muy Alta	Acumulado Anual	PROGRAMADO	34.00	20.00	31.00	22.00	31.00	31.00	31.00	31.00	31.00	31.00	154.00	78.17			
A0100089100093 - 3329408 - HIPERTENSION GRAVIDICA	Alta	PROGRAMA SALUD MATERNO NEONATAL	CASO TRATADO	Alta	Acumulado Anual	PROGRAMADO	4.00	3.00	3.00	3.00	3.00	3.00	3.00	3.00	3.00	13.00	80.00	72.22			
A0100089100094 - 3329409 - INFECCION DEL TRACTO URINARIO EN EL EMBARAZO	Alta	PROGRAMA SALUD MATERNO NEONATAL	CASO TRATADO	Alta	Acumulado Anual	PROGRAMADO	14.00	14.00	14.00	14.00	14.00	14.00	14.00	14.00	14.00	54.00	80.00	76.24			
A0100089100095 - 3329410 - INFECCION DEL TRACTO URINARIO EN EL EMBARAZO	Alta	PROGRAMA SALUD MATERNO NEONATAL	CASO TRATADO	Alta	Acumulado Anual	PROGRAMADO	179.00	179.00	179.00	179.00	179.00	179.00	179.00	179.00	179.00	777.00	43.71				
AEI.02.03 I METODOS DE PLANIFICACION FAMILIAR IMPLEMENTADA PARA LA POBLACION EN EDAD REPRODUCTIVA DE PASCO																					
A0100089100076 - 3329103 - AOV FEMENINO	Muy Alta	PROGRAMA SALUD MATERNO NEONATAL	PARCEJA PROTEGIDA	Muy Alta	Acumulado Anual	PROGRAMADO	13.00	13.00	13.00	13.00	13.00	13.00	13.00	13.00	13.00	78.00	80.00	76.51			
A0100089100077 - 3329105 - DISPOSITIVOS INTRAUTERINOS (METODO DMU)	Muy Alta	PROGRAMA SALUD MATERNO NEONATAL	PARCEJA PROTEGIDA	Muy Alta	Acumulado Anual	PROGRAMADO	2.00	1.00	1.00	4.00	4.00	4.00	4.00	4.00	4.00	16.00	80.00	50.00			
A0100089100078 - 3329106 - ANTICONCEPTIVO HORMONAL INYECTABLE	Muy Alta	PROGRAMA SALUD MATERNO NEONATAL	PARCEJA PROTEGIDA	Muy Alta	Acumulado Anual	PROGRAMADO	424.00	424.00	424.00	424.00	424.00	424.00	424.00	424.00	424.00	2544.00	89.11				
A0100089100079 - 3329107 - METODOS DE BARRERA	Muy Alta	PROGRAMA SALUD MATERNO NEONATAL	PARCEJA PROTEGIDA	Muy Alta	Acumulado Anual	PROGRAMADO	345.00	357.00	356.00	441.00	398.00	370.00	370.00	370.00	370.00	2267.00	80.00	74.12			
A0100089100080 - 3329108 - ANTICONCEPTIVO HORMONAL ORAL	Muy Alta	PROGRAMA SALUD MATERNO NEONATAL	PARCEJA PROTEGIDA	Muy Alta	Acumulado Anual	PROGRAMADO	105.00	105.00	105.00	105.00	105.00	105.00	105.00	105.00	105.00	631.00	80.00	76.23			
A0100089100081 - 3329109 - ANTICONCEPCION ORAL DE EMERGENCIA (AOE)	Alta	PROGRAMA SALUD MATERNO NEONATAL	PERSONA ATENDIDA	Alta	Acumulado Anual	PROGRAMADO	20.00	20.00	20.00	20.00	20.00	20.00	20.00	20.00	20.00	111.00	91.74				
A0100089100082 - 3329112 - COMPLICACIONES POR USO DE DMU	Alta	PROGRAMA SALUD MATERNO NEONATAL	PACIENTE ATENDIDO	Alta	Acumulado Anual	PROGRAMADO	0.00	0.00	0.00	0.00	0.00	0.00	0.00	0.00	0.00	0.00	0.00				
A0100089100083 - 3329101 - AOV MASCULINO	Muy Alta	PROGRAMA SALUD MATERNO NEONATAL	PARCEJA PROTEGIDA	Muy Alta	Acumulado Anual	PROGRAMADO	0.00	0.00	0.00	0.00	0.00	0.00	0.00	0.00	0.00	0.00	0.00	0.00			
A0100089100084 - 3329116 - EFECTOS SECUNDARIOS DEL IMPLANTE	Alta	PROGRAMA SALUD MATERNO NEONATAL	PACIENTE ATENDIDO	Alta	Acumulado Anual	PROGRAMADO	7.00	7.00	7.00	8.00	8.00	8.00	8.00	8.00	8.00	45.00	80.00	100.00			
A0100089100085 - 3329117 - EXTRACCION O REMOCION DEL IMPLANTE	Alta	PROGRAMA SALUD MATERNO NEONATAL	PACIENTE ATENDIDO	Alta	Acumulado Anual	PROGRAMADO	6.00	15.00	11.00	8.00	22.00	18.00	18.00	18.00	18.00	80.00	80.00	100.00			
A0100089100086 - 3329110 - METODOS DE ABSTINENCIA PERIODICA	Muy Alta	PROGRAMA SALUD MATERNO NEONATAL	PARCEJA PROTEGIDA	Muy Alta	Acumulado Anual	PROGRAMADO	57.00	47.00	71.00	52.00	49.00	49.00	49.00	49.00	49.00	325.00	80.00	100.00			
A0100089100088 - 3329111 - METODO DE LACTANCIA MATERNA EXCLUSIVA(MELA)	Muy Alta	PROGRAMA SALUD MATERNO NEONATAL	PARCEJA PROTEGIDA	Muy Alta	Acumulado Anual	PROGRAMADO	4.00	4.00	4.00	4.00	4.00	4.00	4.00	4.00	4.00	24.00	12.50				
A0100089100089 - 3329113 - ANTICONCEPTIVO HORMONAL MENSUAL INYECTABLE	Muy Alta	PROGRAMA SALUD MATERNO NEONATAL	PARCEJA PROTEGIDA	Muy Alta	Acumulado Anual	PROGRAMADO	3.00	3.00	3.00	3.00	3.00	3.00	3.00	3.00	3.00	19.00	10.53				
A0100089100090 - 3329114 - METODO DE CONDOM FEMENINO	Muy Alta	PROGRAMA SALUD MATERNO NEONATAL	PARCEJA PROTEGIDA	Muy Alta	Acumulado Anual	PROGRAMADO	119.00	119.00	119.00	119.00	119.00	119.00	119.00	119.00	119.00	716.00	63.41				
A0100089100091 - 3329115 - IMPLANTE	Muy Alta	PROGRAMA SALUD MATERNO NEONATAL	PARCEJA PROTEGIDA	Muy Alta	Acumulado Anual	PROGRAMADO	2.00	2.00	3.00	3.00	3.00	3.00	3.00	3.00	3.00	16.00	100.00				
A0100089100581 - 3329104 - COMPLICACION DE AQV FEMENINO	Alta	PROGRAMA SALUD MATERNO NEONATAL	PACIENTE ATENDIDO	Alta	Acumulado Anual	PROGRAMADO	111.00	111.00	111.00	112.00	112.00	112.00	112.00	112.00	112.00	669.00	87.89				
AEI.02.03 I ATENCION INTEGRAL A PACIENTES CON TB Y VIH																					
A0100089100136 - 4396401 - DIAGNOSTICO DE TUBERCULOSIS PULMONAR	Muy Alta	PROGRAMA TBC, VIH SIDA	PERSONA DIAGNOSTICADA	Muy Alta	Acumulado Anual	PROGRAMADO	3.00	4.00	4.00	4.00	4.00	4.00	4.00	4.00	4.00	23.00	78.26				
A0100089100151 - 4396201 - FAMILIAS QUE RECIBEN CONSEJERIA A TRAVES DE LA VISITA DOMICILIARIA PARA PROMOVER PRACTICAS Y ENTORNOS SALUDABLES PARA CONTRIBUIR A LA DISMINUCION DE LA TUBERCULOSIS, VIH/SIDA	Muy Alta	UNIDAD DE PROMOCION DE LA SALUD	FAMILIA	Muy Alta	Acumulado Anual	PROGRAMADO	10.00	30.00	100.00	250.00	320.00	250.00	250.00	250.00	960.00	100.00					
A0100089100152 - 4396202 - FAMILIAS QUE RECIBEN SESION EDUCATIVA Y DEMOSTRATIVA PARA PROMOVER PRACTICAS Y ENTORNOS SALUDABLES PARA CONTRIBUIR A LA DISMINUCION DE LA TUBERCULOSIS, VIH/SIDA	Alta	UNIDAD DE PROMOCION DE LA SALUD	FAMILIA	Alta	Acumulado Anual	PROGRAMADO	24.00	16.00	52.00	1719.00	520.00	1200.00	1200.00	1200.00	3531.00	100.00					
A0100089100153 - 4396202 - POBLACION INFORMADA A TRAVES DE LA DIFUSION DE MENSAJES DE PREVENCIÓN EN ITS/VIH EN REDES SOCIALES	Muy Alta	PROGRAMA TBC, VIH SIDA	PERSONA INFORMADA	Muy Alta	Acumulado Anual	PROGRAMADO	100.00	200.00	200.00	200.00	250.00	250.00	250.00	250.00	1139.00	84.81					
A0100089100154 - 4396601 - POBLACION ADOLESCENTE INFORMADA SOBRE VIH/ITS EN ESPACIOS COMUNITARIOS	Alta	PROGRAMA TBC, VIH SIDA	PERSONA INFORMADA	Muy Alta	Acumulado Anual	PROGRAMADO	1.00	1.00	1.00	1.00	1.00	1.00	1.00	1.00	6.00	100.00					
A0100089100160 - 4396101 - POBLACION HSH, TRANS, TS Y DE LA DIVERSIDAD SEXUAL QUE RECIBE ATENCION PREVENTIVA EN VIH/ITS	Muy Alta	PROGRAMA TBC, VIH SIDA	PERSONA INFORMADA	Muy Alta	Acumulado Anual	PROGRAMADO	11.00	16.00	27.00	32.00	133.00	184.00	184.00	184.00	405.00	100.00					
A0100089101444 - 4396512 - ATENCION CURATIVA ESQUEMA TB MDR/RR	Muy Alta	PROGRAMA TBC, VIH SIDA	PERSONA TRATADA	Muy Alta	Acumulado Anual	PROGRAMADO	0.00	0.00	0.00	0.00	0.00	0.00	0.00	0.00	13.00	14.16					
A0100089101445 - 4396506 - ATENCION DE COMPLICACIONES QUE REQUIEREN HOSPITALIZACION DE PACIENTES EN TRATAMIENTO	Alta	PROGRAMA TBC, VIH SIDA	PERSONA TRATADA	Alta	Acumulado Anual	PROGRAMADO	0.00	0.00	0.00	0.00	0.00	0.00	0.00	0.00	1.00	0.00					
A0100089101446 - 4396403 - ADMINISTRACION DE TERAPIA PREVENTIVA EN CONTACTOS DE TB	Alta	PROGRAMA TBC, VIH SIDA	PERSONA TRATADA	Alta	Acumulado Anual	PROGRAMADO	11.00	11.00	12.00	11.00	12.00	12.00	12.00	12.00	69.00	5.80					
A0100089101447 - 4396305 - ADMINISTRACION DE TERAPIA PREVENTIVA EN PPV	Muy Alta	PROGRAMA TBC, VIH SIDA	PERSONA TRATADA	Muy Alta	Acumulado Anual	PROGRAMADO	2.00	2.00	2.00	3.00	2.00	3.00	3.00	3.00	14.00	0.00					
A0100089101448 - 4397303 - DESPISTAJE Y DIAGNOSTICO PARA PACIENTES CON TB E INSUFICIENCIA RENAL	Alta	PROGRAMA TBC, VIH SIDA	PERSONA ATENDIDA	Alta	Acumulado Anual	PROGRAMADO	0.00	0.00	0.00	0.00	0.00	0.00	0.00	0.00	1.00	0.00					

PROGRAMA	PERSONA ATENDIDA	ACUMULADO ANUAL	PROGRAMADO	EJECUTADO	%	PROGRAMADO	EJECUTADO	%
A010008101441 - DESPISTAJE Y DIAGNOSTICO DE TB Y ASMA	PROGRAMA TBC, VIH SIDA	Acumulado Anual	1,00	1,00	100,00	1,00	1,00	100,00
A010008101442 - DESPISTAJE Y DIAGNOSTICO DE TB Y EPID.	PROGRAMA TBC, VIH SIDA	Acumulado Anual	0,00	0,00	0,00	0,00	0,00	0,00
A010008101443 - ATENCION CURATIVA ESQUEMA TB MONORESISTENTE A ISONIAZIDA	PROGRAMA TBC, VIH SIDA	Acumulado Anual	0,00	0,00	0,00	0,00	0,00	0,00
A010008101432 - POBLACION CON HEPATITIS B QUE RECIBE SEGUIMIENTO Y MONITOREO	PROGRAMA TBC, VIH SIDA	Acumulado Anual	0,00	0,00	0,00	0,00	0,00	0,00
A010008101433 - PERSONAS CON EXPOSICIÓN NO OCUPACIONAL AL VIH QUE RECIBEN ATENCIÓN PREVENTIVA	PROGRAMA TBC, VIH SIDA	Acumulado Anual	0,00	0,00	0,00	0,00	0,00	0,00
A010008101434 - PERSONAS CON EXPOSICIÓN OCUPACIONAL AL VIH Y HEPATITIS B, QUE RECIBEN ATENCIÓN PREVENTIVA	PROGRAMA TBC, VIH SIDA	Acumulado Anual	0,00	0,00	0,00	0,00	0,00	0,00
A010008101435 - PERSONAS DE LA POBLACION EN ALTO RIESGO QUE RECIBEN PREVENCIÓN COMBINADA CON PROFILAXIS PRE EXPOSICIÓN (PPEP)	PROGRAMA TBC, VIH SIDA	Acumulado Anual	0,00	0,00	0,00	0,00	0,00	0,00
A010008101436 - GESTANTES SERODISCORDANTES QUE RECIBEN ATENCIÓN INTEGRAL	PROGRAMA TBC, VIH SIDA	Acumulado Anual	0,00	0,00	0,00	0,00	0,00	0,00
A010008101437 - ATENCIÓN DE CONTACTOS	PROGRAMA TBC, VIH SIDA	Acumulado Anual	19,00	19,00	100,00	19,00	19,00	100,00
A010008100844 - MUNICIPIOS QUE IMPLEMENTAN ACCIONES PARA MEJORAR O MITIGAR LAS CONDICIONES QUE GENERAN RIESGO PARA ENFERMAR DE TUBERCULOSIS Y VIH/SIDA SEGÚN DISTRITOS/PROVINCIAS PRIORIZADAS.	PROGRAMA TBC, VIH SIDA	Acumulado Anual	5,00	5,00	100,00	5,00	5,00	100,00
A010008101093 - POBLACION CON DIAGNOSTICO DE HEPATITIS B CRÓNICA QUE RECIBEN ATENCIÓN INTEGRAL	MUNICIPIO	Acumulado Anual	0,00	0,00	0,00	0,00	0,00	0,00
A010008101094 - NIÑOS EXPUESTOS A HEPATITIS B QUE RECIBEN ATENCIÓN INTEGRAL	PERSONA TRATADA	Acumulado Anual	0,00	0,00	0,00	0,00	0,00	0,00
A010008101095 - SUPERVISIÓN DEL PROGRAMA DE TB/VIH-SIDA	NIÑO ATENDIDO	Acumulado Anual	0,00	0,00	0,00	0,00	0,00	0,00
A010008101429 - EVALUACIÓN DEL PROGRAMA DE TB/VIH-SIDA	INFORME	Acumulado Anual	0,00	0,00	0,00	0,00	0,00	0,00
A010008101430 - SUPERVISIÓN DEL PROGRAMA DE TB/VIH-SIDA	INFORME	Acumulado Anual	0,00	0,00	0,00	0,00	0,00	0,00
A010008102070 - TALLERES Y DIAGNOSTICO PARA VIH A POBLACIÓN ADULTA Y JOVEN	PERSONA TAMIZADA	Acumulado Anual	871,00	870,00	99,89	870,00	870,00	99,89
A010008100873 - POBLACION GENERAL QUE RECIBE YAMIZAJE PARA HEPATITIS B	PERSONA TAMIZADA	Acumulado Anual	590,00	590,00	100,00	590,00	590,00	100,00
A010008100875 - ATENCION CURATIVA ESQUEMA TB SENSIBLE (EXTRAPULMONAR) CON COMPROMISO SNC/OSTEARTICULAR	PERSONA TRATADA	Acumulado Anual	0,00	0,00	0,00	0,00	0,00	0,00
A010008100876 - ATENCION CURATIVA ESQUEMA TB SENSIBLE (TB Y COINFECCION VIH-SIDA)	PERSONA TRATADA	Acumulado Anual	0,00	0,00	0,00	0,00	0,00	0,00
A010008100842 - DOCENTES CAPACITADOS DESARROLLAN ACCIONES PARA LA PROMOCIÓN DE PRÁCTICAS SALUDABLES Y LA PREVENCIÓN DE LA TUBERCULOSIS, VIH/SIDA	DOCENTE CAPACITADO	Acumulado Anual	0,00	0,00	0,00	0,00	0,00	0,00
A010008100843 - COMUNIDADES CON LÍDERES CAPACITADOS DESARROLLAN VIGILANCIA COMUNITARIA EN FAVOR DE ENTORNOS Y PRÁCTICAS SALUDABLES Y LA PREVENCIÓN DE LA TUBERCULOSIS, VIH/SIDA	COMUNIDAD	Acumulado Anual	0,00	0,00	0,00	0,00	0,00	0,00
A010008100648 - DESPISTAJE Y DIAGNOSTICO PARA PACIENTES CON TB Y DIABETES MELLITUS	PERSONA ATENDIDA	Acumulado Anual	6,00	7,00	116,67	7,00	7,00	116,67
A010008100649 - DESPISTAJE Y DIAGNOSTICO DE TB Y VIH/SIDA	PERSONA ATENDIDA	Acumulado Anual	3,00	2,00	66,67	2,00	2,00	66,67
A010008100650 - SEGUIMIENTO DIAGNOSTICO AL SINTOMATICO RESPIRATORIOS CON 2 RESULTADOS DE BACILOSCOPIA NEGATIVA	PERSONA ATENDIDA	Acumulado Anual	68,00	68,00	100,00	68,00	68,00	100,00
A010008100651 - ATENCION CURATIVA ESQUEMA TB SENSIBLE	PERSONA TRATADA	Acumulado Anual	2,00	2,00	100,00	2,00	2,00	100,00
A010008100654 - SERVICIOS DE ATENCION DE TUBERCULOSIS CON MEDIDAS DE CONTROL DE INFECCIONES Y BIOSSEGURIDAD EN EL PERSONAL DE SALUD	PERSONA TRATADA	Acumulado Anual	4,00	4,00	100,00	4,00	4,00	100,00
A010008100769 - ORIENTACIÓN/CONSEJERÍA EN VIH Y PREVENCIÓN DE ITS A POBLACIÓN ADULTA Y JOVEN	TRABAJADOR PROTEGIDO	Acumulado Anual	79,00	79,00	100,00	79,00	79,00	100,00
A010008100862 - MONITOREO DEL PROGRAMA DE TB/VIH-SIDA	PERSONA INFORMADA	Acumulado Anual	871,00	870,00	99,89	870,00	870,00	99,89
A010008100863 - POBLACION ADOLESCENTE QUE RECIBE ATENCIÓN PREVENTIVA EN VIH/ITS	INFORME	Acumulado Anual	0,00	0,00	0,00	0,00	0,00	0,00
A010008100864 - MONITOREO DEL PROGRAMA DE TB/VIH-SIDA	PERSONA TAMIZADA	Acumulado Anual	11,00	16,00	145,45	16,00	16,00	145,45
A010008100893 - NIÑOS EXPUESTOS AL VIH QUE RECIBEN ATENCIÓN INTEGRAL	NIÑO ATENDIDO	Acumulado Anual	0,00	0,00	0,00	0,00	0,00	0,00
A010008100894 - GESTANTES CON DIAGNOSTICO DE SIFILIS Y SUS PAREJAS QUE RECIBEN ATENCIÓN INTEGRAL	GESTANTE ATENDIDA	Acumulado Anual	1,00	2,00	200,00	2,00	2,00	200,00
A010008100915 - IDENTIFICACIÓN Y EXAMEN DE SINTOMÁTICOS RESPIRATORIOS EN LAS ATENCIONES A PERSONAS > 15 AÑOS Y POBLACIÓN VULNERABLE	PERSONA ATENDIDA	Acumulado Anual	684,00	685,00	100,14	685,00	685,00	100,14
A010008100935 - DIAGNOSTICO DE TUBERCULOSIS EXTRA PULMONAR	PERSONA ATENDIDA	Acumulado Anual	288,00	386,00	134,03	386,00	386,00	134,03
A010008100961 - POBLACION INDIGENA AMAZÓNICA QUE RECIBE ATENCIÓN PREVENTIVA EN VIH/ITS	PERSONA DIAGNOSTICADA	Acumulado Anual	0,00	0,00	0,00	0,00	0,00	0,00
A010008100962 - PERSONAS CON DIAGNOSTICO DE INFECCIÓN DE TRANSMISIÓN SEXUAL (ITS) QUE RECIBEN ATENCIÓN PREVENTIVA	PERSONA TAMIZADA	Acumulado Anual	546,00	546,00	100,00	546,00	546,00	100,00
A010008100963 - PERSONAS CON DIAGNOSTICO DE INFECCIÓN DE TRANSMISIÓN SEXUAL (ITS) QUE RECIBEN ATENCIÓN PREVENTIVA	CASO TRATADO	Acumulado Anual	337,00	450,00	133,53	450,00	450,00	133,53
A010008100964 - NIÑOS Y ADOLESCENTES CON DIAGNOSTICO DE VIH QUE RECIBEN ATENCIÓN INTEGRAL	PERSONA ATENDIDA	Acumulado Anual	379,00	393,00	103,70	393,00	393,00	103,70
A010008100965 - ADULTOS Y JÓVENES CON DIAGNOSTICO DE VIH QUE RECIBEN ATENCIÓN INTEGRAL	PERSONA ATENDIDA	Acumulado Anual	0,00	2,00	200,00	2,00	2,00	200,00

REPORTE SEGUIMIENTO POI

CÓDIGO	TIPO / DE OEI	OBJETIVO ESTRATÉGICO / ACCIÓN ESTRATÉGICA / ACTIVIDAD OPERATIVA	CENTRO DE COSTO	NIVEL DE PRIORIDAD	UNIDAD MEDIDA	TIPO DE AGREGACIÓN	PROG./ EJE	FISICO												AVANCE ACUMULADO	AVANCE % ACUMULADO
								Ene	Feb	Mar	Abr	May	Jun								
A0100089100167	- 4397001	- GESTANTES CON DIAGNOSTICO DE VIH QUE RECIBEN ATENCIÓN INTEGRAL	PROGRAMA TBC, VIH SIDA	Muy Alta	GESTANTE ATENDIDA	Acumulado Anual	PROGRAMADO	0,00	2,00	1,00	2,00	2,00	1,00	2,00	1,00	7,00	7,00	75,00			
A0100089100169	- 4397102	- NIÑOS EXPUESTOS A SÍFILIS QUE RECIBEN ATENCIÓN INTEGRAL	PROGRAMA TBC, VIH SIDA	Muy Alta	NIÑO ATENDIDO	Acumulado Anual	EJECUTADO	0,00	1,00	0,00	1,00	0,00	0,00	1,00	0,00	3,00	3,00	33,33			
AEI.02.04 I ATENCIÓN EN ENFERMEDADES NO TRANSMISIBLES DE FORMA INTEGRAL A LA POBLACION DE PASCO								EJECUCIÓN FISICA POR AEL.02.01:												57,28	
A0100089100222	- 5001101	- TAMBAJE Y DETECCIÓN DE CATARATA MEDIANTE EXAMEN DE AGUDEZA VISUAL EN PRIMER Y SEGUNDO NIVEL DE ATENCIÓN	PROGRAMA DE ENFERMEDADES NO TRANSMISIBLES	Muy Alta	PERSONA EVALUADA	Acumulado Anual	PROGRAMADO	256,00	256,00	256,00	256,00	256,00	258,00	258,00	258,00	1540,00	1540,00	68,90			
A0100089100224	- 5001306	- TAMBAJE DE AGUDEZA VISUAL EN NIÑOS (AS) DE 3 A 11 AÑOS	PROGRAMA DE ENFERMEDADES NO TRANSMISIBLES	Muy Alta	PERSONA EVALUADA	Acumulado Anual	EJECUTADO	160,00	168,00	172,00	175,00	176,00	210,00	210,00	1.061,00	1.061,00					
A0100089100244	- 5000804	- REHABILITACION PROTÉSICA	PROGRAMA DE ENFERMEDADES NO TRANSMISIBLES	Muy Alta	CASO TRATADO	Acumulado Anual	PROGRAMADO	0,00	0,00	0,00	0,00	0,00	0,00	0,00	0,00	0,00	S.P.				
A0100089100245	- 5000814	- TERAPIA PULPAR	PROGRAMA DE ENFERMEDADES NO TRANSMISIBLES	Muy Alta	CASO TRATADO	Acumulado Anual	EJECUTADO	9,00	9,00	9,00	9,00	9,00	9,00	9,00	54,00	54,00	87,04				
A0100089100246	- 5000817	- TRATAMIENTO QUIRURGICO BUCAL Y MÁXILO FACIAL	PROGRAMA DE ENFERMEDADES NO TRANSMISIBLES	Muy Alta	CASO TRATADO	Acumulado Anual	PROGRAMADO	0,00	0,00	0,00	10,00	10,00	10,00	10,00	30,00	30,00	100,00				
A0100089100249	- 4398881	- FAMILIAS QUE RECIBEN SESIONES EDUCATIVAS Y DEMOSTRATIVAS EN PRÁCTICAS SALUDABLES FRENTE A LAS ENFERMEDADES NO TRANSMISIBLES	UNIDAD DE PROMOCION DE LA SALUD	Muy Alta	FAMILIA	Acumulado Anual	PROGRAMADO	33,00	214,00	214,00	214,00	214,00	214,00	214,00	1103,00	1103,00	100,00				
A0100089100874	- 5001104	- DIAGNOSTICO DE CEGUEIRA POR CATARATA - CONSULTA POR OPTALMOLOGIA	PROGRAMA DE ENFERMEDADES NO TRANSMISIBLES	Muy Alta	PERSONA EVALUADA	Acumulado Anual	PROGRAMADO	791,00	893,00	1026,00	2157,00	1153,00	1383,00	1383,00	7.183,00	7.183,00	100,00				
A0100089100825	- 5001105	- CONSEJERIA PARA DETECCIÓN OPORTUNA Y CONTROL DE CATARATA.	PROGRAMA DE ENFERMEDADES NO TRANSMISIBLES	Alta	PERSONA INFORMADA	Acumulado Anual	PROGRAMADO	10,00	10,00	10,00	10,00	10,00	10,00	10,00	60,00	60,00	100,00				
A0100089100850	- 4398802	- FUNCIONARIOS MUNICIPALES CAPACITADOS PARA LA GENERACION DE ENTORNOS SALUDABLES FRENTE A LAS ENFERMEDADES NO TRANSMISIBLES.	UNIDAD DE PROMOCION DE LA SALUD	Alta	PERSONA CAPACITADA	Acumulado Anual	EJECUTADO	6,00	7,00	7,00	6,00	285,00	4,00	299,00	299,00	100,00					
A0100089100851	- 4398803	- DOCENTES CAPACITADOS QUE DESARROLLAN ACCIONES PARA LA PROMOCION DE LA ALIMENTACION SALUDABLE, ACTIVIDAD FISICA, SALUD OCULAR Y SALUD BUCAL	UNIDAD DE PROMOCION DE LA SALUD	Muy Alta	DOCENTE CAPACITADO	Acumulado Anual	EJECUTADO	0,00	0,00	0,00	0,00	2,00	0,00	8,00	16,00	50,00					
A0100089101015	- 0081301	- TAMBAJE DE LA PERSONA CON RIESGO DE GLAUCOMA EN EL PRIMER Y SEGUNDO NIVEL DE ATENCIÓN	PROGRAMA DE ENFERMEDADES NO TRANSMISIBLES	Muy Alta	PERSONA EVALUADA	Acumulado Anual	PROGRAMADO	35,00	35,00	35,00	35,00	35,00	35,00	35,00	210,00	210,00	46,46				
A0100089101016	- 0081302	- CONSEJERIA INTEGRAL EN SALUD OCULAR Y GLAUCOMA	PROGRAMA DE ENFERMEDADES NO TRANSMISIBLES	Alta	PERSONA INFORMADA	Acumulado Anual	PROGRAMADO	35,00	35,00	35,00	35,00	35,00	35,00	35,00	210,00	210,00	46,46				
A0100089100780	- 0068002	- EXAMEN ESTOMATOLOGICO	PROGRAMA DE ENFERMEDADES NO TRANSMISIBLES	Muy Alta	PERSONA ATENDIDA	Acumulado Anual	EJECUTADO	1446,00	1446,00	1446,00	1446,00	1446,00	1446,00	1446,00	8676,00	8676,00	48,95				
A0100089100781	- 0068003	- INSTRUCCION DE HIGIENE ORAL	PROGRAMA DE ENFERMEDADES NO TRANSMISIBLES	Muy Alta	PERSONA ATENDIDA	Acumulado Anual	EJECUTADO	800,00	584,00	657,00	984,00	675,00	547,00	4.247,00	4.247,00	48,95					
A0100089100782	- 5000601	- APLICACION DE SELLANTES	PROGRAMA DE ENFERMEDADES NO TRANSMISIBLES	Muy Alta	PERSONA ATENDIDA	Acumulado Anual	PROGRAMADO	359,00	359,00	359,00	359,00	359,00	359,00	2154,00	2154,00	24,98					
A0100089100783	- 0068002	- EXAMEN ESTOMATOLOGICO	PROGRAMA DE ENFERMEDADES NO TRANSMISIBLES	Muy Alta	PERSONA ATENDIDA	Acumulado Anual	EJECUTADO	121,00	89,00	57,00	56,00	88,00	127,00	538,00	538,00	75,75					
A0100089100784	- 0068003	- INSTRUCCION DE HIGIENE ORAL	PROGRAMA DE ENFERMEDADES NO TRANSMISIBLES	Muy Alta	PERSONA ATENDIDA	Acumulado Anual	PROGRAMADO	525,00	525,00	525,00	525,00	525,00	525,00	3150,00	3150,00	75,75					
A0100089100785	- 5000508	- PROFILAXIS DENTAL	PROGRAMA DE ENFERMEDADES NO TRANSMISIBLES	Muy Alta	PERSONA ATENDIDA	Acumulado Anual	EJECUTADO	738,00	739,00	739,00	739,00	738,00	739,00	4434,00	4434,00	75,44					
A0100089100786	- 5000701	- DEBRIDACION DE LOS PROCESOS INFECCIOSOS BUCODENTALES	PROGRAMA DE ENFERMEDADES NO TRANSMISIBLES	Muy Alta	PERSONA ATENDIDA	Acumulado Anual	PROGRAMADO	689,00	652,00	587,00	459,00	501,00	457,00	3.345,00	3.345,00	49,40					
A0100089100674	- 5000701	- DEBRIDACION DE LOS PROCESOS INFECCIOSOS BUCODENTALES	PROGRAMA DE ENFERMEDADES NO TRANSMISIBLES	Muy Alta	CASO TRATADO	Acumulado Anual	PROGRAMADO	179,00	179,00	179,00	179,00	179,00	179,00	1074,00	1074,00	90,60					
A0100089100675	- 5000702	- CONSULTA ESTOMATOLOGICA	PROGRAMA DE ENFERMEDADES NO TRANSMISIBLES	Muy Alta	CASO TRATADO	Acumulado Anual	PROGRAMADO	500,00	500,00	500,00	500,00	500,00	500,00	3000,00	3000,00	56,30					
A0100089100676	- 5000703	- EXODONCIA SIMPLE	PROGRAMA DE ENFERMEDADES NO TRANSMISIBLES	Muy Alta	CASO TRATADO	Acumulado Anual	PROGRAMADO	362,00	362,00	362,00	362,00	362,00	362,00	2172,00	2172,00	47,61					
A0100089100677	- 5000704	- RESTAURACIONES DENTALES CON IONOMER DE VIDRIO	PROGRAMA DE ENFERMEDADES NO TRANSMISIBLES	Muy Alta	CASO TRATADO	Acumulado Anual	PROGRAMADO	198,00	180,00	163,00	150,00	145,00	198,00	1.034,00	1.034,00	35,12					
A0100089100578	- 5000705	- RESTAURACIONES DENTALES CON RESINA	PROGRAMA DE ENFERMEDADES NO TRANSMISIBLES	Muy Alta	CASO TRATADO	Acumulado Anual	EJECUTADO	210,00	188,00	140,00	200,00	171,00	208,00	1.119,00	1.119,00	34,41					
A0100089100579	- 0068007	- ASESORIA NUTRICIONAL PARA EL CONTROL DE ENFERMEDADES DENTALES	PROGRAMA DE ENFERMEDADES NO TRANSMISIBLES	Muy Alta	PERSONA ATENDIDA	Acumulado Anual	PROGRAMADO	649,00	649,00	649,00	649,00	649,00	649,00	3894,00	3894,00	47,18					
A0100089100570	- 5001210	- TRATAMIENTO Y CONTROL ESPECIALIZADO MEDIANTE OFERTA MÓVIL PARA ENFERMEDADES NO TRANSMISIBLES	PROGRAMA DE ENFERMEDADES NO TRANSMISIBLES	Muy Alta	PERSONA TRATADA	Acumulado Anual	PROGRAMADO	6,00	6,00	6,00	6,00	6,00	6,00	36,00	36,00	100,00					

REPORTE SEGUIMIENTO POI

PROGRAMA DE ENFERMEDADES NO TRANSMISIBLES	PERSONA REFERIDA	ACUMULADO ANUAL	PROGRAMADO E EJECUTADO	13.00	12.00	12.00	12.00	12.00	12.00	13.00	12.00	12.00	72.00	0.00
A0100089100571 - 5061304 - REFERENCIA DE NIÑOS CON ERRORES REFRACTIVOS	PERSONA REFERIDA	Acumulado Anual	PROGRAMADO E EJECUTADO	0.00	0.00	0.00	0.00	0.00	0.00	0.00	0.00	0.00	0.00	0.00
A0100089100572 - 5061302 - EVALUACIÓN DE ERRORES REFRACTIVOS EN NIÑOS (AS) DE 3 A 11 AÑOS	PERSONA DIAGNOSTICADA	Acumulado Anual	PROGRAMADO E EJECUTADO	11.00	12.00	12.00	12.00	12.00	12.00	12.00	12.00	12.00	71.00	78.87
A0100089100576 - 5061705 - VALORACIÓN DE COMPLICACIONES EN PERSONAS CON DIABETES	PERSONA ATENDIDA	Acumulado Anual	PROGRAMADO E EJECUTADO	1.00	2.00	1.00	1.00	1.00	1.00	2.00	1.00	1.00	8.00	62.50
A0100089100634 - 0043987 - IMPLEMENTACIÓN DE DOCUMENTOS TÉCNICOS NORMATIVOS EN SALUD.	INFORME	Acumulado Anual	PROGRAMADO E EJECUTADO	0.00	0.00	0.00	0.00	0.00	0.00	0.00	0.00	0.00	1.00	100.00
A0100089100673 - 00648101 - RASPAJE DENTAL	CASO TRATADO	Acumulado Anual	PROGRAMADO E EJECUTADO	173.00	173.00	173.00	173.00	173.00	173.00	173.00	173.00	173.00	1038.00	43.74
A0100089101529 - 0086610 - CONTROL DE PERSONAS CON ENFERMEDADES EXTERNAS DEL OJO	PERSONA CONTROLADA	Acumulado Anual	PROGRAMADO E EJECUTADO	82.00	59.00	63.00	70.00	30.00	30.00	30.00	30.00	30.00	180.00	100.00
A0100089100569 - 4398592 - MONITOREO DEL PROGRAMA NO TRANSMISIBLES	INFORME	Acumulado Anual	PROGRAMADO E EJECUTADO	62.00	67.00	74.00	83.00	82.00	82.00	82.00	101.00	101.00	474.00	60.00
A0100089100568 - 5001103 - REFERENCIA PARA DIAGNÓSTICO Y TRATAMIENTO DE CEGUEIRA POR CATARATA EN EL PRIMER NIVEL DE ATENCIÓN	INFORME	Acumulado Anual	PROGRAMADO E EJECUTADO	0.00	1.00	0.00	1.00	0.00	0.00	0.00	0.00	0.00	1.00	0.00
A0100089100568 - 5001103 - REFERENCIA PARA DIAGNÓSTICO Y TRATAMIENTO DE CEGUEIRA POR CATARATA EN EL PRIMER NIVEL DE ATENCIÓN	INFORME	Acumulado Anual	PROGRAMADO E EJECUTADO	0.00	0.00	0.00	0.00	0.00	0.00	0.00	0.00	0.00	0.00	0.00
A0100089100569 - 4398594 - SUPERVISIÓN DEL PROGRAMA DE NO TRANSMISIBLES	INFORME	Acumulado Anual	PROGRAMADO E EJECUTADO	0.00	0.00	0.00	0.00	0.00	0.00	0.00	0.00	0.00	1.00	0.00
A0100089100569 - 5001102 - EVALUACIÓN Y DESPISTAJE DE CATARATA	PERSONA REFERIDA	Acumulado Anual	PROGRAMADO E EJECUTADO	10.00	10.00	10.00	10.00	12.00	12.00	291.00	0.00	0.00	64.00	100.00
A0100089101523 - 0086601 - DETECCIÓN DE PERSONA CON ENFERMEDADES EXTERNAS DEL OJO	PERSONA DIAGNOSTICADA	Acumulado Anual	PROGRAMADO E EJECUTADO	10.00	10.00	10.00	10.00	10.00	10.00	291.00	0.00	0.00	291.00	100.00
A0100089101524 - 0086602 - DIAGNÓSTICO DE ENFERMEDADES EXTERNAS DEL OJO	PERSONA EVALUADA	Acumulado Anual	PROGRAMADO E EJECUTADO	144.00	145.00	145.00	145.00	145.00	145.00	291.00	4.00	4.00	295.00	75.95
A0100089101524 - 0086603 - CONSEJERÍA INTEGRAL EN SALUD OCULAR - ENFERMEDADES EXTERNAS DEL OJO	PERSONA EVALUADA	Acumulado Anual	PROGRAMADO E EJECUTADO	98.00	96.00	107.00	117.00	117.00	117.00	117.00	129.00	129.00	660.00	75.95
A0100089101525 - 0086605 - DIAGNÓSTICO ESPECIALIZADO DE ENFERMEDADES EXTERNAS DEL OJO	PERSONA INFORMADA	Acumulado Anual	PROGRAMADO E EJECUTADO	144.00	144.00	144.00	145.00	145.00	145.00	145.00	145.00	145.00	867.00	76.12
A0100089101526 - 0086605 - DIAGNÓSTICO ESPECIALIZADO DE ENFERMEDADES EXTERNAS DEL OJO	PERSONA EVALUADA	Acumulado Anual	PROGRAMADO E EJECUTADO	98.00	96.00	107.00	113.00	117.00	117.00	117.00	129.00	129.00	660.00	0.00
A0100089101527 - 0086606 - TRATAMIENTO DE ENFERMEDADES EXTERNAS DEL OJO	PERSONA TRATADA	Acumulado Anual	PROGRAMADO E EJECUTADO	140.00	141.00	141.00	141.00	141.00	141.00	141.00	141.00	141.00	845.00	75.86
A0100089101528 - 0086607 - TRATAMIENTO ESPECIALIZADO DE COMPLICACIONES DE PARPAO	PERSONA TRATADA	Acumulado Anual	PROGRAMADO E EJECUTADO	95.00	96.00	102.00	109.00	112.00	112.00	112.00	127.00	127.00	641.00	0.00
A0100089101517 - 0081105 - REFERENCIA DE RECIÉN NACIDO CON RETINOPATÍA DE LA PREMATURIDAD AL SEGUNDO Y TERCER NIVEL DE ATENCIÓN	PERSONA REFERIDA	Acumulado Anual	PROGRAMADO E EJECUTADO	0.00	0.00	0.00	0.00	0.00	0.00	0.00	0.00	0.00	0.00	0.00
A0100089101518 - 0081401 - TRATAMIENTO DE GLAUCOMA	PERSONA TRATADA	Acumulado Anual	PROGRAMADO E EJECUTADO	0.00	0.00	0.00	0.00	0.00	0.00	0.00	0.00	0.00	0.00	0.00
A0100089101519 - 0086501 - DETECCIÓN DE PERSONAS CON DIABETES MELLITUS CON RIESGO DE RETINOPATÍA DIABÉTICA EN EL PRIMER Y SEGUNDO NIVEL DE ATENCIÓN	PERSONA EVALUADA	Acumulado Anual	PROGRAMADO E EJECUTADO	0.00	2.00	2.00	2.00	2.00	2.00	2.00	2.00	2.00	6.00	0.00
A0100089101520 - 0086502 - EVALUACIÓN OCULAR EN PERSONAS CON DIABETES MELLITUS CON RIESGO DE RETINOPATÍA DIABÉTICA	PERSONA EVALUADA	Acumulado Anual	PROGRAMADO E EJECUTADO	0.00	0.00	0.00	0.00	0.00	0.00	0.00	0.00	0.00	0.00	0.00
A0100089101522 - 0086504 - REFERENCIA PARA DIAGNÓSTICO Y TRATAMIENTO DE RETINOPATÍA DIABÉTICA EN EL PRIMER NIVEL DE ATENCIÓN	PERSONA REFERIDA	Acumulado Anual	PROGRAMADO E EJECUTADO	0.00	0.00	0.00	0.00	0.00	0.00	0.00	0.00	0.00	0.00	0.00
A0100089101511 - 5001708 - TRATAMIENTO PARA PERSONA CON DIABETES MELLITUS SIN DAÑO DE ÓRGANO NIVEL DE ATENCIÓN	PERSONA ATENDIDA	Acumulado Anual	PROGRAMADO E EJECUTADO	89.00	89.00	89.00	89.00	89.00	89.00	89.00	90.00	90.00	536.00	88.43
A0100089101512 - 0081303 - REFERENCIA PARA DIAGNÓSTICO Y TRATAMIENTO DE GLAUCOMA EN EL PRIMER NIVEL DE ATENCIÓN	PERSONA REFERIDA	Acumulado Anual	PROGRAMADO E EJECUTADO	62.00	70.00	83.00	81.00	87.00	87.00	87.00	91.00	91.00	474.00	0.00
A0100089101513 - 0081305 - EVALUACIÓN DE RECIÉN NACIDO PREMATURO CON FACTORES DE RIESGO PARA ROP EN EL SEGUNDO Y TERCER NIVEL DE ATENCIÓN	PERSONA REFERIDA	Acumulado Anual	PROGRAMADO E EJECUTADO	0.00	0.00	0.00	0.00	0.00	0.00	0.00	0.00	0.00	0.00	0.00
A0100089101514 - 0081101 - DETECCIÓN DE RECIÉN NACIDO PREMATURO CON FACTORES DE RIESGO PARA ROP EN EL SEGUNDO Y TERCER NIVEL DE ATENCIÓN	PERSONA REFERIDA	Acumulado Anual	PROGRAMADO E EJECUTADO	0.00	0.00	0.00	0.00	0.00	0.00	0.00	0.00	0.00	0.00	0.00
A0100089101515 - 0081102 - SEGUIMIENTO DE RECIÉN NACIDO PREMATURO CON FACTORES DE RIESGO PARA ROP EN EL SEGUNDO Y TERCER NIVEL DE ATENCIÓN	PERSONA REFERIDA	Acumulado Anual	PROGRAMADO E EJECUTADO	0.00	0.00	0.00	0.00	0.00	0.00	0.00	0.00	0.00	0.00	0.00
A0100089101516 - 0081104 - CONSEJERÍA INTEGRAL EN SALUD OCULAR - ENFERMEDADES EXTERNAS DEL OJO	PERSONA EVALUADA	Acumulado Anual	PROGRAMADO E EJECUTADO	0.00	0.00	0.00	0.00	0.00	0.00	0.00	0.00	0.00	0.00	0.00
A0100089101517 - 0081104 - CONSEJERÍA INTEGRAL EN SALUD OCULAR - ENFERMEDADES EXTERNAS DEL OJO	PERSONA EVALUADA	Acumulado Anual	PROGRAMADO E EJECUTADO	0.00	0.00	0.00	0.00	0.00	0.00	0.00	0.00	0.00	0.00	0.00

REPORTE SEGUIMIENTO POI

CODIGO	TIPO / DE OEI	OBJETIVO ESTRATEGICO / ACCION ESTRATEGICA / ACTIVIDAD OPERATIVA	CENTRO DE COSTO	NIVEL DE PRIORIDAD	UNIDAD MEDIDA	TIPO DE AGRREGACION	PROG./ EJE.	FISICO												AVANCE ACUMULADO	AVANCE % ACUMULADO
								Ene	Feb	Mar	Abr	May	Jun								
A000089101505	Alta	PROGRAMA DE ENFERMEDADES NO TRANSMISIBLES	PROGRAMA DE ENFERMEDADES NO TRANSMISIBLES	Alta	PERSONA CAPACITADA	Acumulado Anual	PROGRAMADO	4.00	4.00	5.00	5.00	5.00	5.00	5.00	5.00	5.00	28.00	28.57			
A000089101506	Muy Alta	PROGRAMA DE ENFERMEDADES NO TRANSMISIBLES	PROGRAMA DE ENFERMEDADES NO TRANSMISIBLES	Muy Alta	PERSONA ATENDIDA	Acumulado Anual	PROGRAMADO	1.00	1.00	1.00	1.00	1.00	1.00	1.00	1.00	1.00	6.00	100.00			
A000089101507	Alta	PROGRAMA DE ENFERMEDADES NO TRANSMISIBLES	PROGRAMA DE ENFERMEDADES NO TRANSMISIBLES	Alta	PERSONA ATENDIDA	Acumulado Anual	PROGRAMADO	4.00	4.00	5.00	5.00	5.00	5.00	5.00	5.00	5.00	28.00	28.57			
A000089101508	Muy Alta	PROGRAMA DE ENFERMEDADES NO TRANSMISIBLES	PROGRAMA DE ENFERMEDADES NO TRANSMISIBLES	Muy Alta	PERSONA ATENDIDA	Acumulado Anual	PROGRAMADO	129.00	129.00	129.00	130.00	130.00	130.00	130.00	130.00	130.00	777.00	71.30			
A000089101509	Alta	PROGRAMA DE ENFERMEDADES NO TRANSMISIBLES	PROGRAMA DE ENFERMEDADES NO TRANSMISIBLES	Alta	PERSONA ATENDIDA	Acumulado Anual	PROGRAMADO	78.00	83.00	91.00	97.00	98.00	107.00	107.00	107.00	554.00	100.00				
A000089101510	Alta	PROGRAMA DE ENFERMEDADES NO TRANSMISIBLES	PROGRAMA DE ENFERMEDADES NO TRANSMISIBLES	Alta	PERSONA ATENDIDA	Acumulado Anual	PROGRAMADO	1.00	1.00	1.00	3.00	3.00	3.00	3.00	3.00	13.00	0.00				
A000089101499	Alta	PROGRAMA DE ENFERMEDADES NO TRANSMISIBLES	PROGRAMA DE ENFERMEDADES NO TRANSMISIBLES	Alta	PERSONA ATENDIDA	Acumulado Anual	PROGRAMADO	5.00	5.00	5.00	6.00	6.00	6.00	6.00	6.00	31.00	100.00				
A000089101500	Muy Alta	PROGRAMA DE ENFERMEDADES NO TRANSMISIBLES	PROGRAMA DE ENFERMEDADES NO TRANSMISIBLES	Muy Alta	PERSONA EVALUADA	Acumulado Anual	PROGRAMADO	11.00	11.00	11.00	11.00	11.00	11.00	11.00	11.00	66.00	0.00				
A000089101501	Muy Alta	PROGRAMA DE ENFERMEDADES NO TRANSMISIBLES	PROGRAMA DE ENFERMEDADES NO TRANSMISIBLES	Muy Alta	PERSONA EVALUADA	Acumulado Anual	PROGRAMADO	11.00	11.00	11.00	11.00	11.00	11.00	11.00	11.00	66.00	0.00				
A000089101502	Muy Alta	PROGRAMA DE ENFERMEDADES NO TRANSMISIBLES	PROGRAMA DE ENFERMEDADES NO TRANSMISIBLES	Muy Alta	PERSONA TRATADA	Acumulado Anual	PROGRAMADO	83.00	83.00	83.00	83.00	83.00	83.00	83.00	83.00	498.00	83.94				
A000089101503	Alta	PROGRAMA DE ENFERMEDADES NO TRANSMISIBLES	PROGRAMA DE ENFERMEDADES NO TRANSMISIBLES	Alta	PERSONA TAMIZADA	Acumulado Anual	PROGRAMADO	312.00	312.00	313.00	313.00	311.00	313.00	313.00	1876.00	87.64					
A000089101504	Alta	PROGRAMA DE ENFERMEDADES NO TRANSMISIBLES	PROGRAMA DE ENFERMEDADES NO TRANSMISIBLES	Alta	PERSONA TAMIZADA	Acumulado Anual	PROGRAMADO	276.00	276.00	277.00	277.00	277.00	277.00	277.00	1660.00	64.13					
AEI.02.05 ATENCION INTEGRAL POR CURSO DE VIDA DE PROBLEMAS DE SALUD MENTAL								EJECUCION FISICA POR AEL 02.04:												56.10	
A000089100281	Muy Alta	PROGRAMA CONTROL Y PREVENCIÓN EN SALUD MENTAL	PROGRAMA CONTROL Y PREVENCIÓN EN SALUD MENTAL	Muy Alta	ESTABLECIMIENTO DE SALUD	Acumulado Anual	PROGRAMADO	0.00	0.00	0.00	0.00	0.00	0.00	0.00	0.00	1.00	0.00				
A000089100282	Muy Alta	PROGRAMA CONTROL Y PREVENCIÓN EN SALUD MENTAL	PROGRAMA CONTROL Y PREVENCIÓN EN SALUD MENTAL	Muy Alta	PERSONA TRATADA	Acumulado Anual	PROGRAMADO	16.00	16.00	17.00	17.00	16.00	16.00	16.00	16.00	98.00	96.98				
A000089100290	Muy Alta	PROGRAMA CONTROL Y PREVENCIÓN EN SALUD MENTAL	PROGRAMA CONTROL Y PREVENCIÓN EN SALUD MENTAL	Muy Alta	PERSONA TRATADA	Acumulado Anual	PROGRAMADO	14.00	14.00	14.00	15.00	15.00	14.00	14.00	86.00	55.81					
A000089100638	Alta	PROGRAMA CONTROL Y PREVENCIÓN EN SALUD MENTAL	PROGRAMA CONTROL Y PREVENCIÓN EN SALUD MENTAL	Alta	FAMILIA	Acumulado Anual	PROGRAMADO	66.00	66.00	113.00	107.00	100.00	100.00	100.00	572.00	100.00					
A000089100639	Muy Alta	PROGRAMA CONTROL Y PREVENCIÓN EN SALUD MENTAL	PROGRAMA CONTROL Y PREVENCIÓN EN SALUD MENTAL	Muy Alta	PERSONA ATENDIDA	Acumulado Anual	PROGRAMADO	86.00	86.00	113.00	107.00	131.00	130.00	130.00	634.00	100.00					
A000089100639	Muy Alta	PROGRAMA CONTROL Y PREVENCIÓN EN SALUD MENTAL	PROGRAMA CONTROL Y PREVENCIÓN EN SALUD MENTAL	Muy Alta	PERSONA ATENDIDA	Acumulado Anual	PROGRAMADO	1.00	1.00	1.00	1.00	1.00	1.00	1.00	6.00	100.00					
A000089100639	Muy Alta	PROGRAMA CONTROL Y PREVENCIÓN EN SALUD MENTAL	PROGRAMA CONTROL Y PREVENCIÓN EN SALUD MENTAL	Muy Alta	PERSONA TRATADA	Acumulado Anual	PROGRAMADO	3.00	4.00	7.00	6.00	9.00	7.00	7.00	38.00	100.00					
A000089100639	Muy Alta	PROGRAMA CONTROL Y PREVENCIÓN EN SALUD MENTAL	PROGRAMA CONTROL Y PREVENCIÓN EN SALUD MENTAL	Muy Alta	PERSONA TRATADA	Acumulado Anual	PROGRAMADO	0.00	0.00	0.00	0.00	0.00	0.00	0.00	6.00	100.00					
A000089100639	Muy Alta	PROGRAMA CONTROL Y PREVENCIÓN EN SALUD MENTAL	PROGRAMA CONTROL Y PREVENCIÓN EN SALUD MENTAL	Muy Alta	PERSONA ATENDIDA	Acumulado Anual	PROGRAMADO	5.00	0.00	0.00	0.00	0.00	0.00	0.00	6.00	0.00					
A000089101391	Muy Alta	PRODUCTOS ESPECÍFICOS PARA REDUCCIÓN DE LA VIOLENCIA CONTRA LA MUJER	PRODUCTOS ESPECÍFICOS PARA REDUCCIÓN DE LA VIOLENCIA CONTRA LA MUJER	Muy Alta	PERSONA ATENDIDA	Acumulado Anual	PROGRAMADO	1.00	1.00	0.00	0.00	1.00	1.00	1.00	4.00	66.67					
A000089101392	Muy Alta	PRODUCTOS ESPECÍFICOS PARA REDUCCIÓN DE LA VIOLENCIA CONTRA LA MUJER	PRODUCTOS ESPECÍFICOS PARA REDUCCIÓN DE LA VIOLENCIA CONTRA LA MUJER	Muy Alta	PERSONA ATENDIDA	Acumulado Anual	PROGRAMADO	1.00	1.00	1.00	1.00	1.00	1.00	1.00	6.00	66.67					
A000089101393	Muy Alta	PRODUCTOS ESPECÍFICOS PARA REDUCCIÓN DE LA VIOLENCIA CONTRA LA MUJER	PRODUCTOS ESPECÍFICOS PARA REDUCCIÓN DE LA VIOLENCIA CONTRA LA MUJER	Muy Alta	PERSONA ATENDIDA	Acumulado Anual	PROGRAMADO	1.00	1.00	1.00	1.00	1.00	1.00	1.00	6.00	100.00					
A000089100942	Muy Alta	PROGRAMA CONTROL Y PREVENCIÓN EN SALUD MENTAL	PROGRAMA CONTROL Y PREVENCIÓN EN SALUD MENTAL	Muy Alta	PERSONA CAPACITADA	Acumulado Anual	PROGRAMADO	0.00	0.00	0.00	0.00	0.00	0.00	0.00	125.00	12.00					
A000089101024	Muy Alta	PROGRAMA CONTROL Y PREVENCIÓN EN SALUD MENTAL	PROGRAMA CONTROL Y PREVENCIÓN EN SALUD MENTAL	Muy Alta	PERSONA TAMIZADA	Acumulado Anual	PROGRAMADO	775.00	775.00	775.00	776.00	771.00	775.00	775.00	4653.00	100.00					
A000089101025	Muy Alta	PROGRAMA CONTROL Y PREVENCIÓN EN SALUD MENTAL	PROGRAMA CONTROL Y PREVENCIÓN EN SALUD MENTAL	Muy Alta	PERSONA TAMIZADA	Acumulado Anual	PROGRAMADO	2644.00	2891.00	2094.00	2979.00	3088.00	3088.00	15982.00	14.07						
A000089101676	Muy Alta	PROGRAMA CONTROL Y PREVENCIÓN EN SALUD MENTAL	PROGRAMA CONTROL Y PREVENCIÓN EN SALUD MENTAL	Muy Alta	PERSONA TAMIZADA	Acumulado Anual	PROGRAMADO	234.00	234.00	234.00	235.00	234.00	236.00	236.00	1407.00	14.07					
A000089101676	Muy Alta	PROGRAMA CONTROL Y PREVENCIÓN EN SALUD MENTAL	PROGRAMA CONTROL Y PREVENCIÓN EN SALUD MENTAL	Muy Alta	PERSONA TAMIZADA	Acumulado Anual	PROGRAMADO	25.00	32.00	31.00	41.00	51.00	16.00	16.00	198.00	100.00					
A000089101027	Muy Alta	PROGRAMA CONTROL Y PREVENCIÓN EN SALUD MENTAL	PROGRAMA CONTROL Y PREVENCIÓN EN SALUD MENTAL	Muy Alta	INFORME	Acumulado Anual	PROGRAMADO	0.00	0.00	0.00	0.00	0.00	0.00	0.00	1.00	100.00					
A000089101027	Muy Alta	PROGRAMA CONTROL Y PREVENCIÓN EN SALUD MENTAL	PROGRAMA CONTROL Y PREVENCIÓN EN SALUD MENTAL	Muy Alta	PERSONA TRATADA	Acumulado Anual	PROGRAMADO	37.00	37.00	37.00	38.00	36.00	38.00	38.00	223.00	3.59					

REPORTE SEGUIMIENTO POI

CÓDIGO	TIPO / DE DEI	OBJETIVO ESTRATEGICO / ACCION ESTRATEGICA / ACTIVIDAD OPERATIVA	CENTRO DE COSTO	NIVEL DE PRIORIDAD	UNIDAD MEDIDA	TIPO DE AGREGACION	PROG. / EJE	FISICO												AVANCE ACUMULADO	AVANCE % ACUMULADO
								Ene	Feb	Mar	Abr	May	Jun								
								Ene	Feb	Mar	Abr	May	Jun								
AI000089101228	-070610 - TRATAMIENTO AMBULATORIO DE PERSONAS CON CONDUCTA SUICIDA	PROGRAMA CONTROL Y PREVENCIÓN EN SALUD MENTAL	MIRO RED POZUZO	Muy Alta	PERSONA TRATADA	Acumulado Anual	EJECUTADO	0.00	1.00	0.00	1.00	3.00	7.00	3.00	8.00	3.00	8.00				
AI000089100912	-5005189 - TRATAMIENTO EN VIOLENCIA FAMILIAR EN EL PRIMER NIVEL DE ATENCIÓN NO ESPECIALIZADO	PROGRAMA CONTROL Y PREVENCIÓN EN SALUD MENTAL	MIRO RED POZUZO	Muy Alta	PERSONA TRATADA	Acumulado Anual	EJECUTADO	0.00	1.00	5.00	5.00	6.00	7.00	5.00	33.00	3.00	33.00				
AI000089100914	-5005188 - TALLERES PARA DETECTAR TRASTORNOS MENTALES (DEPRESIÓN, CONSUMO DE ALCOHOL Y CONDUCTA SUICIDA) EN GRUPOS DE RIESGO DE PERSONAS MAYORES DE 18 AÑOS	PROGRAMA CONTROL Y PREVENCIÓN EN SALUD MENTAL	MIRO RED POZUZO	Muy Alta	PERSONA TRATADA	Acumulado Anual	EJECUTADO	14.00	14.00	14.00	15.00	14.00	14.00	14.00	85.00	14.00	85.00				
AI000089100915	-070616 - TRATAMIENTO AMBULATORIO DE NIÑOS Y NIÑAS DE 0 A 17 AÑOS CON TRASTORNOS DEL ESPECTRO AUTISTA	PROGRAMA CONTROL Y PREVENCIÓN EN SALUD MENTAL	MIRO RED POZUZO	Muy Alta	PERSONA TAMIZADA	Acumulado Anual	EJECUTADO	1740.00	1740.00	1741.00	1742.00	1740.00	1740.00	1740.00	10443.00	1740.00	10443.00				
AI000089100916	-5005183 - MONITOREO DEL PROGRAMA EN SALUD MENTAL	PROGRAMA CONTROL Y PREVENCIÓN EN SALUD MENTAL	MIRO RED POZUZO	Muy Alta	PERSONA TRATADA	Acumulado Anual	EJECUTADO	754.00	838.00	954.00	921.00	863.00	886.00	886.00	5,218.00	886.00	5,218.00				
AI000089100917	-5005196 - TRATAMIENTO CON INTERNAMIENTO DE PERSONAS CON SÍNDROME O TRASTORNO PSICÓTICO EN HOSPITALES	PROGRAMA CONTROL Y PREVENCIÓN EN SALUD MENTAL	MIRO RED POZUZO	Muy Alta	INFORME	Acumulado Anual	EJECUTADO	0.00	0.00	1.00	1.00	0.00	3.00	3.00	1.00	3.00	1.00				
AI000089100940	-070603 - AGENTES COMUNITARIOS DE SALUD REALIZAN VIGILANCIA CIUDADANA PARA REDUCIR LA VIOLENCIA FÍSICA CAUSADA POR LA PAREJA	UNIDAD DE PROMOCIÓN DE LA SALUD	MIRO RED POZUZO	Muy Alta	EGRESO	Acumulado Anual	EJECUTADO	0.00	0.00	0.00	0.00	0.00	0.00	0.00	S.P.	0.00	S.P.				
AI000089100808	-070619 - TRATAMIENTO AMBULATORIO DE PERSONAS CON TRASTORNOS AFECTIVOS, ANSIEDAD Y DE CONDUCTA SUICIDA	PROGRAMA CONTROL Y PREVENCIÓN EN SALUD MENTAL	MIRO RED POZUZO	Muy Alta	PERSONA TRATADA	Acumulado Anual	EJECUTADO	0.00	0.00	1.00	1.00	23.00	23.00	23.00	49.00	23.00	49.00				
AI000089100809	-070623 - REHABILITACIÓN LABORAL	PROGRAMA CONTROL Y PREVENCIÓN EN SALUD MENTAL	MIRO RED POZUZO	Muy Alta	PERSONA TRATADA	Acumulado Anual	EJECUTADO	0.00	0.00	0.00	0.00	0.00	0.00	0.00	1.00	0.00	1.00				
AI000089100810	-5005197 - REHABILITACIÓN PSICOSOCIAL	PROGRAMA CONTROL Y PREVENCIÓN EN SALUD MENTAL	MIRO RED POZUZO	Muy Alta	PERSONA ATENDIDA	Acumulado Anual	EJECUTADO	0.00	0.00	0.00	0.00	0.00	1.00	1.00	1.00	0.00	1.00				
AI000089100813	-5005199 - FORTALECIMIENTO DE REDES DE APOYO PSICOSOCIAL	PROGRAMA CONTROL Y PREVENCIÓN EN SALUD MENTAL	MIRO RED POZUZO	Muy Alta	COMUNIDAD	Acumulado Anual	EJECUTADO	0.00	0.00	0.00	0.00	0.00	1.00	1.00	3.00	0.00	3.00				
AI000089100819	-5005192 - INTERVENCIONES BREVES MOTIVACIONALES PARA PERSONAS CON CONSUMO PERJUDICIAL DEL ALCOHOL Y TABACO	PROGRAMA CONTROL Y PREVENCIÓN EN SALUD MENTAL	MIRO RED POZUZO	Muy Alta	PERSONA TRATADA	Acumulado Anual	EJECUTADO	16.00	16.00	16.00	17.00	17.00	17.00	16.00	98.00	16.00	98.00				
AI000089100681	-070601 - MADRES, PADRES Y CUIDADORES/AS CON APOYO EN ESTRATEGIAS DE CRIANZA Y CONOCIMIENTOS SOBRE EL DESARROLLO INFANTIL	UNIDAD DE PROMOCIÓN DE LA SALUD	MIRO RED POZUZO	Muy Alta	FAMILIA	Acumulado Anual	EJECUTADO	41.00	31.00	40.00	12.00	30.00	5.00	24.00	72.00	31.00	72.00				
AI000089100734	-5005926 - TALLERES PARA DETECTAR TRASTORNOS MENTALES Y DEL COMPORTAMIENTO DE NIÑOS, NIÑAS Y ADOLESCENTES DE 3 A 17 AÑOS	PROGRAMA CONTROL Y PREVENCIÓN EN SALUD MENTAL	MIRO RED POZUZO	Muy Alta	PERSONA TAMIZADA	Acumulado Anual	EJECUTADO	159.00	159.00	160.00	159.00	160.00	160.00	159.00	956.00	159.00	956.00				
AI000089100734	-070608 - TALLERES ESPECIALIZADO PARA DETECTAR PROBLEMAS DEL NEURODESARROLLO EN NIÑOS Y NIÑAS DE 0 A 3 AÑOS	PROGRAMA CONTROL Y PREVENCIÓN EN SALUD MENTAL	MIRO RED POZUZO	Muy Alta	PERSONA TAMIZADA	Acumulado Anual	EJECUTADO	180.00	196.00	204.00	178.00	203.00	203.00	154.00	2,925.00	203.00	2,925.00				
AI000089100734	-070608 - TALLERES PARA DETECTAR TRASTORNOS MENTALES Y DEL COMPORTAMIENTO DE NIÑOS, NIÑAS Y ADOLESCENTES DE 0 A 17 AÑOS	PROGRAMA CONTROL Y PREVENCIÓN EN SALUD MENTAL	MIRO RED POZUZO	Muy Alta	PERSONA TAMIZADA	Acumulado Anual	EJECUTADO	262.00	262.00	262.00	262.00	262.00	262.00	262.00	1572.00	262.00	1572.00				
AI000089100734	-070609 - TALLERES PARA DETECTAR MALTRATO INFANTIL EN NIÑAS, NIÑOS Y ADOLESCENTES DE 0 A 17 AÑOS	PROGRAMA CONTROL Y PREVENCIÓN EN SALUD MENTAL	MIRO RED POZUZO	Muy Alta	PERSONA TAMIZADA	Acumulado Anual	EJECUTADO	12.00	13.00	11.00	21.00	36.00	72.00	167.00	12.00	167.00					
AI000089100745	-070618 - ATENCIÓN DE PERSONAS CON INTOXICACIÓN ALCOHÓLICA GRAVE	PROGRAMA CONTROL Y PREVENCIÓN EN SALUD MENTAL	MIRO RED POZUZO	Muy Alta	PERSONA TAMIZADA	Acumulado Anual	EJECUTADO	1987.00	2004.00	2121.00	2047.00	2761.00	2383.00	13,305.00	2047.00	13,305.00					
AI000089100773	-5005194 - REHABILITACIÓN PSICOSOCIAL DE PERSONAS CON TRASTORNOS DEL COMPORTAMIENTO DEBIDO AL CONSUMO DE ALCOHOL	PROGRAMA CONTROL Y PREVENCIÓN EN SALUD MENTAL	MIRO RED POZUZO	Muy Alta	EGRESO	Acumulado Anual	EJECUTADO	0.00	0.00	0.00	0.00	0.00	2.00	2.00	4.00	0.00	4.00				
AI000089101247	-070618 - ATENCIÓN INTEGRAL DE LA MORBILIDAD A LA POBLACION DE PASO	PROGRAMA CONTROL Y PREVENCIÓN EN SALUD MENTAL	MIRO RED POZUZO	Muy Alta	PERSONA TRATADA	Acumulado Anual	EJECUTADO	1.00	1.00	1.00	1.00	1.00	1.00	6.00	1.00	6.00					
AI000089101247	-070618 - ATENCIÓN INTEGRAL DE LA MORBILIDAD A LA POBLACION DE PASO	PROGRAMA CONTROL Y PREVENCIÓN EN SALUD MENTAL	MIRO RED POZUZO	Muy Alta	PERSONA TRATADA	Acumulado Anual	EJECUTADO	0.00	0.00	0.00	0.00	0.00	1.00	8.00	9.00	8.00	9.00				
AI000089101247	-070618 - ATENCIÓN INTEGRAL DE LA MORBILIDAD A LA POBLACION DE PASO	PROGRAMA CONTROL Y PREVENCIÓN EN SALUD MENTAL	MIRO RED POZUZO	Muy Alta	PERSONA TRATADA	Acumulado Anual	EJECUTADO	175.00	158.00	150.00	115.00	115.00	200.00	200.00	913.00	115.00	913.00				
AI000089101248	-070618 - ATENCIÓN INTEGRAL DE LA MORBILIDAD A LA POBLACION DE PASO	PROGRAMA CONTROL Y PREVENCIÓN EN SALUD MENTAL	MIRO RED POZUZO	Muy Alta	PERSONA TRATADA	Acumulado Anual	EJECUTADO	64.00	82.00	68.00	90.00	105.00	40.00	305.00	1,668.00	40.00	1,668.00				
AI000089101247	-070618 - ATENCIÓN INTEGRAL DE LA MORBILIDAD A LA POBLACION DE PASO	PROGRAMA CONTROL Y PREVENCIÓN EN SALUD MENTAL	MIRO RED POZUZO	Muy Alta	PERSONA TRATADA	Acumulado Anual	EJECUTADO	148.00	113.00	166.00	109.00	71.00	85.00	674.00	148.00	674.00					
AI000089101247	-070618 - ATENCIÓN INTEGRAL DE LA MORBILIDAD A LA POBLACION DE PASO	PROGRAMA CONTROL Y PREVENCIÓN EN SALUD MENTAL	MIRO RED POZUZO	Muy Alta	PERSONA TRATADA	Acumulado Anual	EJECUTADO	95.00	60.00	90.00	90.00	128.00	80.00	465.00	95.00	465.00					
AI000089101248	-070618 - ATENCIÓN INTEGRAL DE LA MORBILIDAD A LA POBLACION DE PASO	PROGRAMA CONTROL Y PREVENCIÓN EN SALUD MENTAL	MIRO RED POZUZO	Muy Alta	PERSONA TRATADA	Acumulado Anual	EJECUTADO	79.00	69.00	84.00	108.00	98.00	98.00	465.00	79.00	465.00					
AI000089101248	-070618 - ATENCIÓN INTEGRAL DE LA MORBILIDAD A LA POBLACION DE PASO	PROGRAMA CONTROL Y PREVENCIÓN EN SALUD MENTAL	MIRO RED POZUZO	Muy Alta	PERSONA TAMIZADA	Acumulado Anual	EJECUTADO	2600.00	1800.00	2030.00	1900.00	1830.00	2044.00	11584.00	1830.00	11584.00					
AI000089101249	-070618 - ATENCIÓN INTEGRAL DE LA MORBILIDAD A LA POBLACION DE PASO	PROGRAMA CONTROL Y PREVENCIÓN EN SALUD MENTAL	MIRO RED POZUZO	Muy Alta	PERSONA TAMIZADA	Acumulado Anual	EJECUTADO	5642.00	1110.00	217.00	627.00	920.00	2096.00	9,517.00	627.00	9,517.00					
AI000089101250	-070618 - ATENCIÓN INTEGRAL DE LA MORBILIDAD A LA POBLACION DE PASO	PROGRAMA CONTROL Y PREVENCIÓN EN SALUD MENTAL	MIRO RED POZUZO	Muy Alta	PERSONA TAMIZADA	Acumulado Anual	EJECUTADO	2600.00	1185.00	2030.00	1900.00	1830.00	2044.00	11584.00	1830.00	11584.00					
AI000089101250	-070618 - ATENCIÓN INTEGRAL DE LA MORBILIDAD A LA POBLACION DE PASO	PROGRAMA CONTROL Y PREVENCIÓN EN SALUD MENTAL	MIRO RED POZUZO	Muy Alta	PERSONA TAMIZADA	Acumulado Anual	EJECUTADO	4947.00	1110.00	217.00	627.00	920.00	2096.00	9,517.00	627.00	9,517.00					
AI000089101250	-070618 - ATENCIÓN INTEGRAL DE LA MORBILIDAD A LA POBLACION DE PASO	PROGRAMA CONTROL Y PREVENCIÓN EN SALUD MENTAL	MIRO RED POZUZO	Muy Alta	PERSONA TAMIZADA	Acumulado Anual	EJECUTADO	1.00	1.00	1.00	1.00	1.00	1.00	6.00	1.00	6.00					
AI000089101250	-070618 - ATENCIÓN INTEGRAL DE LA MORBILIDAD A LA POBLACION DE PASO	PROGRAMA CONTROL Y PREVENCIÓN EN SALUD MENTAL	MIRO RED POZUZO	Muy Alta	PERSONA TAMIZADA	Acumulado Anual	EJECUTADO	1.00	1.00	1.00	1.00	1.00	1.00	6.00	1.00	6.00					
AI000089101250	-070618 - ATENCIÓN INTEGRAL DE LA MORBILIDAD A LA POBLACION DE PASO	PROGRAMA CONTROL Y PREVENCIÓN EN SALUD MENTAL	MIRO RED POZUZO	Muy Alta	PERSONA TAMIZADA	Acumulado Anual	EJECUTADO	16.00	16.00	16.00	16.00	16.00	16.00	6.00	16.00	6.00					
AI000089101250	-070618 - ATENCIÓN INTEGRAL DE LA MORBILIDAD A LA POBLACION DE PASO	PROGRAMA CONTROL Y PREVENCIÓN EN SALUD MENTAL	MIRO RED POZUZO	Muy Alta	PERSONA TAMIZADA	Acumulado Anual	EJECUTADO	2.00	2.00	2.00	2.00	2.00	2.00	2.00	12.50	2.00	12.50				
AI000089101250	-070618 - ATENCIÓN INTEGRAL DE LA MORBILIDAD A LA POBLACION DE PASO	PROGRAMA CONTROL Y PREVENCIÓN EN SALUD MENTAL	MIRO RED POZUZO	Muy Alta	PERSONA TAMIZADA	Acumulado Anual	EJECUTADO	0.00	0.00	0.00	0.00	0.00	0.00	0.00	0.00	0.00	0.00				
AI000089101250	-070618 - ATENCIÓN INTEGRAL DE LA MORBILIDAD A LA POBLACION DE PASO	PROGRAMA CONTROL Y PREVENCIÓN EN SALUD MENTAL	MIRO RED POZUZO	Muy Alta	PERSONA TAMIZADA	Acumulado Anual	EJECUTADO	0.00	0.00	0.00	0.00	0.00	0.00	0.00	0.00	0.00	0.00				
AI000089101250	-070618 - ATENCIÓN INTEGRAL DE LA MORBILIDAD A LA POBLACION DE PASO	PROGRAMA CONTROL Y PREVENCIÓN EN SALUD MENTAL	MIRO RED POZUZO	Muy Alta	PERSONA TAMIZADA	Acumulado Anual	EJECUTADO	0.00	0.00	0.00	0.00	0.00	0.00	0.00	0.00	0.00	0.00				
AI000089101250	-070618 - ATENCIÓN INTEGRAL DE LA MORBILIDAD A LA POBLACION DE PASO	PROGRAMA CONTROL Y PREVENCIÓN EN SALUD MENTAL	MIRO RED POZUZO	Muy Alta	PERSONA TAMIZADA	Acumulado Anual	EJECUTADO	0.00	0.00	0.00	0.00	0.00	0.00	0.00	0.00	0.00	0.00				
AI000089101250	-070618 - ATENCIÓN INTEGRAL DE LA MORBILIDAD A LA POBLACION DE PASO	PROGRAMA CONTROL Y PREVENCIÓN EN SALUD MENTAL	MIRO RED POZUZO	Muy Alta	PERSONA TAMIZADA	Acumulado Anual	EJECUTADO	0.00	0.00	0.00	0.00	0.00	0.00	0.00	0.00	0.00	0.00				
AI000089101250	-070618 - ATENCIÓN INTEGRAL DE LA MORBILIDAD A LA POBLACION DE PASO	PROGRAMA CONTROL Y PREVENCIÓN EN SALUD MENTAL	MIRO RED POZUZO	Muy Alta	PERSONA TAMIZADA	Acumulado Anual	EJECUTADO	0.00	0.00	0.00	0.00	0.00	0.00	0.00	0.00	0.00	0.00				

REPORTE SEGUIMIENTO POI

UNIDAD DE MANTENIMIENTO Y TRANSPORTES	Muy Alta	PROGRAMADO	1.00	1.00	1.00	1.00	1.00	1.00	1.00	7.00	180.00
EJECUTADO	1.00	1.00	1.00	1.00	1.00	1.00	1.00	1.00	1.00	7.00	180.00
PROGRAMA DE PREVENCIÓN Y MANEJO DE CONDICIONES SECUNDARIAS DE SALUD EN PERSONAS CON DISCAPACIDAD		PROGRAMADO	1.00	1.00	1.00	1.00	1.00	1.00	1.00	7.00	180.00
		EJECUTADO	1.00	1.00	1.00	1.00	1.00	1.00	1.00	7.00	180.00
PROGRAMA DE PREVENCIÓN Y MANEJO DE CONDICIONES SECUNDARIAS DE SALUD EN PERSONAS CON DISCAPACIDAD		PROGRAMADO	0.00	0.00	0.00	0.00	0.00	0.00	0.00	18.00	0.00
		EJECUTADO	0.00	0.00	0.00	0.00	0.00	0.00	0.00	0.00	0.00
PROGRAMA DE PREVENCIÓN Y MANEJO DE CONDICIONES SECUNDARIAS DE SALUD EN PERSONAS CON DISCAPACIDAD	Muy Alta	PROGRAMADO	2.00	2.00	2.00	2.00	2.00	2.00	2.00	4.00	80.00
		EJECUTADO	0.00	4.00	2.00	2.00	2.00	4.00	2.00	4.00	80.00
HOSPITAL ROMAN EGARVIL PANDU VILLA RICA	Muy Alta	PROGRAMADO	490.00	451.00	646.00	823.00	797.00	797.00	567.00	3774.00	91.87
		EJECUTADO	530.00	460.00	496.00	760.00	614.00	587.00	3,462.00		
PROGRAMA DE PREVENCIÓN Y CONTROL DEL CANCER	Muy Alta	PROGRAMADO	297.00	291.00	292.00	291.00	292.00	292.00	292.00	1750.00	24.74
		EJECUTADO	64.00	133.00	52.00	52.00	64.00	64.00	433.00		
MICRO RED CHONTABAMBA	Muy Alta	PROGRAMADO	0.00	0.00	0.00	0.00	0.00	0.00	0.00	0.00	0.00
		EJECUTADO	0.00	0.00	0.00	0.00	0.00	0.00	0.00	0.00	0.00
MICRO RED CHONTABAMBA	Muy Alta	PROGRAMADO	650.00	600.00	580.00	600.00	590.00	1070.00	4850.00	100.00	
		EJECUTADO	924.00	723.00	892.00	887.00	806.00	932.00	5,144.00		
MICRO RED POZUZO	Muy Alta	PROGRAMADO	180.00	180.00	140.00	150.00	170.00	170.00	980.00	100.00	
		EJECUTADO	229.00	221.00	235.00	258.00	242.00	221.00	1,406.00		
UNIDAD DE SALUD AMBIENTAL - SALUD OCUPACIONAL	Muy Alta	PROGRAMADO	2.00	2.00	2.00	2.00	2.00	2.00	14.00	57.14	
		EJECUTADO	0.00	0.00	1.00	4.00	2.00	2.00	8.00		
UNIDAD DE SALUD AMBIENTAL - SALUD OCUPACIONAL	Muy Alta	PROGRAMADO	2.00	2.00	2.00	2.00	3.00	3.00	11.00	78.57	
		EJECUTADO	0.00	1.00	2.00	1.00	2.00	3.00	11.00		
MICRO RED CHONTABAMBA	Muy Alta	PROGRAMADO	20.00	50.00	50.00	100.00	70.00	50.00	340.00	67.94	
		EJECUTADO	36.00	76.00	25.00	27.00	30.00	18.00	214.00		
PROGRAMA DE PREVENCIÓN Y CONTROL DEL CANCER	Muy Alta	PROGRAMADO	2.00	1.00	2.00	1.00	2.00	1.00	9.00	100.00	
		EJECUTADO	2.00	1.00	2.00	1.00	2.00	1.00	9.00		
PROGRAMA REDUCCION DE MORTALIDAD POR EMERGENCIAS Y URGENCIAS	Muy Alta	PROGRAMADO	2.00	2.00	2.00	2.00	2.00	2.00	17.00	83.33	
		EJECUTADO	3.00	0.00	4.00	0.00	1.00	2.00	10.00		
PROGRAMA DE PREVENCIÓN Y CONTROL DEL CANCER DE ESTOMAGO	Muy Alta	PROGRAMADO	0.00	3.00	0.00	3.00	0.00	4.00	10.00	80.00	
		EJECUTADO	0.00	0.00	2.00	3.00	1.00	2.00	8.00		
PROGRAMA DE PREVENCIÓN Y CONTROL DEL CANCER	Muy Alta	PROGRAMADO	1.00	0.00	1.00	0.00	1.00	0.00	3.00	100.00	
		EJECUTADO	1.00	0.00	1.00	1.00	2.00	1.00	6.00		
PROGRAMA DE PREVENCIÓN Y CONTROL DEL CANCER	Alta	PROGRAMADO	3.00	0.00	4.00	0.00	3.00	4.00	10.00	76.00	
		EJECUTADO	0.00	1.00	1.00	2.00	2.00	1.00	7.00		
MICRO RED CHONTABAMBA	Muy Alta	PROGRAMADO	5.00	5.00	5.00	5.00	5.00	5.00	30.00	100.00	
		EJECUTADO	4.00	4.00	6.00	3.00	2.00	4.00	46.00		
MICRO RED CHONTABAMBA	Muy Alta	PROGRAMADO	2200.00	2200.00	2200.00	2200.00	2200.00	2200.00	13200.00	82.12	
		EJECUTADO	1960.00	1865.00	1760.00	1940.00	1595.00	1680.00	10,840.00		
MICRO RED CHONTABAMBA	Muy Alta	PROGRAMADO	350.00	350.00	350.00	350.00	350.00	350.00	2100.00	79.95	
		EJECUTADO	30.00	335.00	183.00	273.00	248.00	381.00	1,679.00		
MICRO RED CHONTABAMBA	Muy Alta	PROGRAMADO	250.00	250.00	250.00	250.00	250.00	250.00	1500.00	57.33	
		EJECUTADO	24.00	155.00	205.00	164.00	145.00	167.00	860.00		
MICRO RED CHONTABAMBA	Muy Alta	PROGRAMADO	200.00	200.00	200.00	200.00	200.00	200.00	1200.00	25.08	
		EJECUTADO	27.00	41.00	74.00	56.00	50.00	53.00	301.00		
MICRO RED CHONTABAMBA	Muy Alta	PROGRAMADO	350.00	350.00	300.00	300.00	250.00	240.00	1570.00	42.68	
		EJECUTADO	113.00	122.00	158.00	79.00	95.00	103.00	670.00		
PROGRAMA DE PREVENCIÓN Y MANEJO DE CONDICIONES SECUNDARIAS DE SALUD EN PERSONAS CON DISCAPACIDAD	Muy Alta	PROGRAMADO	0.00	2.00	0.00	2.00	0.00	0.00	2.00	6.00	50.00
		EJECUTADO	0.00	0.00	1.00	0.00	0.00	1.00	1.00	3.00	
PROGRAMA DE PREVENCIÓN Y MANEJO DE CONDICIONES SECUNDARIAS DE SALUD EN PERSONAS CON DISCAPACIDAD	Muy Alta	PROGRAMADO	0.00	2.00	0.00	2.00	0.00	0.00	2.00	6.00	83.33
		EJECUTADO	0.00	1.00	1.00	1.00	1.00	1.00	5.00		
PROGRAMA DE PREVENCIÓN Y MANEJO DE CONDICIONES SECUNDARIAS DE SALUD EN PERSONAS CON DISCAPACIDAD	Muy Alta	PROGRAMADO	0.00	2.00	0.00	2.00	0.00	0.00	2.00	6.00	66.67
		EJECUTADO	0.00	0.00	1.00	1.00	1.00	1.00	4.00		
PROGRAMA DE PREVENCIÓN Y MANEJO DE CONDICIONES SECUNDARIAS DE SALUD EN PERSONAS CON DISCAPACIDAD	Muy Alta	PROGRAMADO	0.00	1.00	1.00	1.00	1.00	1.00	5.00	100.00	
		EJECUTADO	1.00	1.00	2.00	1.00	1.00	1.00	7.00		
PROGRAMA DE PREVENCIÓN Y MANEJO DE CONDICIONES SECUNDARIAS DE SALUD EN PERSONAS CON DISCAPACIDAD	Muy Alta	PROGRAMADO	0.00	1.00	1.00	1.00	1.00	1.00	5.00	100.00	
		EJECUTADO	0.00	2.00	2.00	1.00	2.00	2.00	10.00		
MICRO RED CONSTITUCION	Muy Alta	PROGRAMADO	515.00	470.00	400.00	490.00	510.00	425.00	2810.00	100.00	
		EJECUTADO	487.00	447.00	441.00	538.00	462.00	518.00	2,893.00		
PROGRAMA REDUCCION DE MORTALIDAD POR EMERGENCIAS Y URGENCIAS	Muy Alta	PROGRAMADO	761.00	609.00	809.00	787.00	856.00	839.00	4661.00	100.00	
		EJECUTADO	790.00	686.00	895.00	1147.00	971.00	839.00	5,329.00		
PROGRAMA REDUCCION DE MORTALIDAD POR	Muy Alta	PROGRAMADO	824.00	729.00	841.00	975.00	788.00	771.00	4928.00	100.00	
		EJECUTADO									



REPORTE SEGUIMIENTO POI

UNIDAD DE SEGUROS	Muy Alta	GESTANTE ATENDIDA	Acumulado Anual	PROGRAMADO	EJECUTADO	28.00	28.00	28.00	28.00	28.00	168.00
UNIDAD DE SALUD AMBIENTAL - ECOLOGIA Y PROTECCION DEL AMBIENTE	Muy Alta	INSPECCION	Acumulado Anual	PROGRAMADO	EJECUTADO	0.00	2.00	8.00	1.00	7.00	23.00
UNIDAD DE SALUD AMBIENTAL - ECOLOGIA Y PROTECCION DEL AMBIENTE	Muy Alta	INSPECCION	Acumulado Anual	PROGRAMADO	EJECUTADO	0.00	11.00	0.00	0.00	0.00	11.00
UNIDAD DE SALUD AMBIENTAL - ECOLOGIA Y PROTECCION DEL AMBIENTE	Muy Alta	INSPECCION	Acumulado Anual	PROGRAMADO	EJECUTADO	0.00	0.00	19.00	0.00	47.00	93.00
HOSPITAL ROMAN EGOVIL PAINDO VILLA RICA	Muy Alta	INSPECCION	Acumulado Anual	PROGRAMADO	EJECUTADO	27.00	27.00	27.00	27.00	27.00	162.00
HOSPITAL ROMAN EGOVIL PAINDO VILLA RICA	Muy Alta	PLANTA DE ORIGENO	Acumulado Anual	PROGRAMADO	EJECUTADO	0.00	0.00	0.00	0.00	0.00	S.P.
UNIDAD DE MANTENIMIENTO Y TRANSPORTES	Muy Alta	ESTABLECIMIENTO DE SALUD	Acumulado Anual	PROGRAMADO	EJECUTADO	1.00	1.00	1.00	1.00	1.00	6.00
UNIDAD DE MANTENIMIENTO Y TRANSPORTES	Muy Alta	ESTABLECIMIENTO	No Acumulado	PROGRAMADO	EJECUTADO	1.00	1.00	1.00	1.00	1.00	6.00
UNIDAD DE SEGUROS	Muy Alta	INFORME	Acumulado Anual	PROGRAMADO	EJECUTADO	0.00	2.00	1.00	1.00	1.00	6.00
UNIDAD DE SEGUROS	Muy Alta	INFORME	Acumulado Anual	PROGRAMADO	EJECUTADO	60.00	100.00	80.00	100.00	80.00	470.00
UNIDAD DE SEGUROS	Muy Alta	INFORME	Acumulado Anual	PROGRAMADO	EJECUTADO	3.00	3.00	2.00	2.00	55.00	94.00
MICRO RED VILLA RICA	Muy Alta	INFORME	Acumulado Anual	PROGRAMADO	EJECUTADO	0.00	2.00	1.00	1.00	1.00	6.00
MICRO RED VILLA RICA	Muy Alta	REGISTRO	Acumulado Anual	PROGRAMADO	EJECUTADO	1.00	1.00	1.00	1.00	1.00	6.00
MICRO RED VILLA RICA	Muy Alta	ATENCION	Acumulado Anual	PROGRAMADO	EJECUTADO	482.00	445.00	460.00	515.00	479.00	2806.00
MICRO RED VILLA RICA	Muy Alta	ATENCION	Acumulado Anual	PROGRAMADO	EJECUTADO	482.00	445.00	460.00	515.00	479.00	2874.00
MICRO RED VILLA RICA	Muy Alta	ATENCION	Acumulado Anual	PROGRAMADO	EJECUTADO	492.00	455.00	470.00	525.00	489.00	2866.00
UNIDAD DE SALUD AMBIENTAL - HIGIENE ALIMENTARIA	Muy Alta	INFORME	Acumulado Anual	PROGRAMADO	EJECUTADO	0.00	0.00	2.00	0.00	0.00	4.00
MICRO RED OXAPAMPA	Muy Alta	VEHICULOS	Acumulado Anual	PROGRAMADO	EJECUTADO	0.00	0.00	0.00	0.00	0.00	S.P.
UNIDAD DE MANTENIMIENTO Y TRANSPORTES	Muy Alta	AREA PROTEGIDA	Acumulado Anual	PROGRAMADO	EJECUTADO	2.00	2.00	2.00	2.00	2.00	12.00
MICRO RED VILLA RICA	Muy Alta	EXAMEN	Acumulado Anual	PROGRAMADO	EJECUTADO	2.00	3.00	2.00	2.00	2.00	11.00
MICRO RED VILLA RICA	Muy Alta	EXAMEN	Acumulado Anual	PROGRAMADO	EJECUTADO	21.00	20.00	30.00	19.00	23.00	138.00
MICRO RED VILLA RICA	Muy Alta	EXAMEN	Acumulado Anual	PROGRAMADO	EJECUTADO	21.00	20.00	19.00	19.00	21.00	162.00
MICRO RED VILLA RICA	Muy Alta	EXAMEN	Acumulado Anual	PROGRAMADO	EJECUTADO	23.00	17.00	18.00	16.00	22.00	153.00
MICRO RED VILLA RICA	Muy Alta	EXAMEN	Acumulado Anual	PROGRAMADO	EJECUTADO	23.00	17.00	18.00	16.00	27.00	142.00
MICRO RED VILLA RICA	Muy Alta	EXAMEN	Acumulado Anual	PROGRAMADO	EJECUTADO	14.00	12.00	12.00	16.00	18.00	123.00
MICRO RED VILLA RICA	Muy Alta	EXAMEN	Acumulado Anual	PROGRAMADO	EJECUTADO	14.00	12.00	12.00	16.00	18.00	135.00
MICRO RED VILLA RICA	Muy Alta	EXAMEN	Acumulado Anual	PROGRAMADO	EJECUTADO	16.00	10.00	11.00	11.00	15.00	77.00
MICRO RED VILLA RICA	Muy Alta	EXAMEN	Acumulado Anual	PROGRAMADO	EJECUTADO	11.00	2.00	13.00	12.00	7.00	57.00
MICRO RED VILLA RICA	Muy Alta	EXAMEN	Acumulado Anual	PROGRAMADO	EJECUTADO	11.00	2.00	13.00	12.00	7.00	62.00
MICRO RED VILLA RICA	Muy Alta	ATENCION	Acumulado Anual	PROGRAMADO	EJECUTADO	18.00	20.00	27.00	24.00	31.00	141.00
UNIDAD DE SALUD A LAS PERSONAS	Muy Alta	ASISTENCIA TECNICA	Acumulado Anual	PROGRAMADO	EJECUTADO	0.00	1.00	0.00	1.00	0.00	2.00
UNIDAD DE SALUD A LAS PERSONAS	Muy Alta	ASISTENCIA TECNICA	Acumulado Anual	PROGRAMADO	EJECUTADO	0.00	0.00	0.00	0.00	0.00	0.00
UNIDAD DE SALUD A LAS PERSONAS	Muy Alta	COMUNIDAD	Acumulado Anual	PROGRAMADO	EJECUTADO	0.00	0.00	0.00	1.00	0.00	1.00
UNIDAD DE SALUD A LAS PERSONAS	Muy Alta	TALLER	Acumulado Anual	PROGRAMADO	EJECUTADO	0.00	1.00	0.00	1.00	0.00	3.00
UNIDAD DE SALUD A LAS PERSONAS	Muy Alta	ATENCION	Acumulado Anual	PROGRAMADO	EJECUTADO	790.00	790.00	750.00	750.00	750.00	4500.00
UNIDAD DE SALUD A LAS PERSONAS	Muy Alta	BRIGADA	No Acumulado	PROGRAMADO	EJECUTADO	2140.00	1782.00	3021.00	0.00	0.00	6.923.00
PROGRAMA DE PREVENCIÓN Y MANEJO DE CONDICIONES SECUNDARIAS EN PERSONAS CON DISCAPACIDAD	Muy Alta	PERSONA ATENDIDA	Acumulado Anual	PROGRAMADO	EJECUTADO	0.00	1.00	0.00	0.00	0.00	4.00
PROGRAMA DE PREVENCIÓN Y MANEJO DE CONDICIONES SECUNDARIAS EN PERSONAS CON DISCAPACIDAD	Muy Alta	PERSONA ATENDIDA	Acumulado Anual	PROGRAMADO	EJECUTADO	0.00	0.00	0.00	0.00	2.00	2.00
PROGRAMA DE PREVENCIÓN Y MANEJO DE CONDICIONES SECUNDARIAS EN PERSONAS CON DISCAPACIDAD	Muy Alta	PERSONA ATENDIDA	Acumulado Anual	PROGRAMADO	EJECUTADO	0.00	42.00	42.00	42.00	42.00	210.00
PROGRAMA DE PREVENCIÓN Y MANEJO DE CONDICIONES SECUNDARIAS EN PERSONAS CON DISCAPACIDAD	Muy Alta	PERSONA CAPACITADA	Acumulado Anual	PROGRAMADO	EJECUTADO	15.00	15.00	15.00	20.00	30.00	125.00
PROGRAMA DE PREVENCIÓN Y MANEJO DE CONDICIONES SECUNDARIAS EN PERSONAS CON DISCAPACIDAD	Muy Alta	FAMILIA	Acumulado Anual	PROGRAMADO	EJECUTADO	0.00	0.00	0.00	0.00	9.00	9.00
PROGRAMA DE PREVENCIÓN Y MANEJO DE CONDICIONES SECUNDARIAS EN PERSONAS CON DISCAPACIDAD	Muy Alta	FAMILIA	Acumulado Anual	PROGRAMADO	EJECUTADO	10.00	20.00	30.00	50.00	30.00	180.00
PROGRAMA DE PREVENCIÓN Y MANEJO DE CONDICIONES SECUNDARIAS EN PERSONAS CON DISCAPACIDAD	Muy Alta	FAMILIA	Acumulado Anual	PROGRAMADO	EJECUTADO	6.00	7.00	6.00	20.00	30.00	99.00



REPORTE SEGUIMIENTO POI

PROGRAMA/PROYECTO/ACTIVIDAD/INICIATIVA	PERSONAS CON DISCAPACIDAD	PERSONA ATENDIDA	PROGRAMADO		EJECUTADO						
			0.00	2.00	0.00	1.00					
PROGRAMA DE PARTICIPACIÓN Y MANEJO DE CONDICIONES SECUNDARIAS DE SALUD EN PERSONAS CON DISCAPACIDAD		PERSONA ATENDIDA	0.00	2.00	0.00	1.00	0.00	3.00	0.00	3.00	6.00
		PERSONA ATENDIDA	0.00	1.00	1.00	2.00	1.00	2.00	1.00	2.00	7.00
PROGRAMA DE PARTICIPACIÓN Y MANEJO DE CONDICIONES SECUNDARIAS DE SALUD EN PERSONAS CON DISCAPACIDAD		PERSONA ATENDIDA	0.00	0.00	0.00	0.00	0.00	3.00	0.00	4.00	10.00
		PERSONA ATENDIDA	0.00	0.00	0.00	0.00	0.00	0.00	0.00	0.00	0.00
PROGRAMA DE PARTICIPACIÓN Y MANEJO DE CONDICIONES SECUNDARIAS DE SALUD EN PERSONAS CON DISCAPACIDAD		PERSONA ATENDIDA	1.00	1.00	1.00	1.00	1.00	1.00	1.00	6.00	100.00
		PERSONA ATENDIDA	0.00	10.00	0.00	0.00	0.00	0.00	0.00	0.00	100.00
PROGRAMA DE PARTICIPACIÓN Y MANEJO DE CONDICIONES SECUNDARIAS DE SALUD EN PERSONAS CON DISCAPACIDAD		PERSONA ATENDIDA	5407.00	4750.00	3688.00	5224.00	4851.00	4184.00	4184.00	28,104.00	100.00
		PERSONA ATENDIDA	10293.00	9580.00	9866.00	9499.00	10293.00	10293.00	10293.00	59824.00	86.69
		PERSONA ATENDIDA	10293.00	9580.00	9866.00	9499.00	10293.00	10293.00	10293.00	48,273.00	86.69
PROGRAMA DE PARTICIPACIÓN Y MANEJO DE CONDICIONES SECUNDARIAS DE SALUD EN PERSONAS CON DISCAPACIDAD		PERSONA ATENDIDA	0.00	0.00	0.00	0.00	0.00	0.00	0.00	0.00	S.P.
		PERSONA ATENDIDA	1950.00	1900.00	1790.00	1650.00	1595.00	165.00	165.00	8,910.00	S.P.
		PERSONA ATENDIDA	0.00	4.00	0.00	4.00	0.00	4.00	0.00	12.00	50.00
		PERSONA ATENDIDA	1.00	2.00	0.00	1.00	1.00	1.00	1.00	6.00	6.00
PROGRAMA DE PARTICIPACIÓN Y MANEJO DE CONDICIONES SECUNDARIAS DE SALUD EN PERSONAS CON DISCAPACIDAD		PERSONA ATENDIDA	0.00	1.00	0.00	1.00	0.00	0.00	1.00	3.00	100.00
		PERSONA ATENDIDA	0.00	1.00	0.00	1.00	0.00	0.00	1.00	3.00	100.00
PROGRAMA DE PARTICIPACIÓN Y MANEJO DE CONDICIONES SECUNDARIAS DE SALUD EN PERSONAS CON DISCAPACIDAD		PERSONA ATENDIDA	7.00	3.00	3.00	13.00	0.00	0.00	0.00	26.00	100.00
		PERSONA ATENDIDA	7.00	3.00	3.00	13.00	0.00	0.00	0.00	34.00	100.00
PROGRAMA DE PARTICIPACIÓN Y MANEJO DE CONDICIONES SECUNDARIAS DE SALUD EN PERSONAS CON DISCAPACIDAD		PERSONA ATENDIDA	42.00	45.00	45.00	45.00	45.00	48.00	48.00	273.00	96.70
		PERSONA ATENDIDA	42.00	44.00	41.00	44.00	45.00	48.00	48.00	264.00	96.70
PROGRAMA DE PARTICIPACIÓN Y MANEJO DE CONDICIONES SECUNDARIAS DE SALUD EN PERSONAS CON DISCAPACIDAD		PERSONA ATENDIDA	1085.00	1015.00	1085.00	1050.00	1085.00	1085.00	1085.00	6405.00	99.45
		PERSONA ATENDIDA	1085.00	1015.00	1085.00	1050.00	1085.00	1085.00	1085.00	6,370.00	99.45
PROGRAMA DE PARTICIPACIÓN Y MANEJO DE CONDICIONES SECUNDARIAS DE SALUD EN PERSONAS CON DISCAPACIDAD		PERSONA ATENDIDA	35.00	35.00	35.00	35.00	35.00	35.00	35.00	210.00	100.00
		PERSONA ATENDIDA	35.00	35.00	35.00	35.00	35.00	35.00	35.00	210.00	100.00
PROGRAMA DE PARTICIPACIÓN Y MANEJO DE CONDICIONES SECUNDARIAS DE SALUD EN PERSONAS CON DISCAPACIDAD		PERSONA ATENDIDA	36.00	14.00	26.00	38.00	40.00	40.00	40.00	194.00	90.21
		PERSONA ATENDIDA	36.00	14.00	26.00	38.00	40.00	40.00	40.00	175.00	90.21
PROGRAMA DE PARTICIPACIÓN Y MANEJO DE CONDICIONES SECUNDARIAS DE SALUD EN PERSONAS CON DISCAPACIDAD		PERSONA ATENDIDA	20.00	0.00	0.00	0.00	0.00	0.00	0.00	20.00	100.00
		PERSONA ATENDIDA	20.00	17.00	11.00	44.00	7.00	11.00	11.00	97.00	100.00
PROGRAMA DE PARTICIPACIÓN Y MANEJO DE CONDICIONES SECUNDARIAS DE SALUD EN PERSONAS CON DISCAPACIDAD		PERSONA ATENDIDA	20.00	20.00	20.00	20.00	20.00	20.00	20.00	20.00	30.00
		PERSONA ATENDIDA	6.00	6.00	6.00	6.00	6.00	6.00	6.00	30.00	30.00
PROGRAMA DE PARTICIPACIÓN Y MANEJO DE CONDICIONES SECUNDARIAS DE SALUD EN PERSONAS CON DISCAPACIDAD		PERSONA ATENDIDA	590.00	460.00	496.00	760.00	760.00	760.00	760.00	3,786.00	91.57
		PERSONA ATENDIDA	590.00	460.00	496.00	760.00	760.00	760.00	760.00	3,467.00	91.57
PROGRAMA DE PARTICIPACIÓN Y MANEJO DE CONDICIONES SECUNDARIAS DE SALUD EN PERSONAS CON DISCAPACIDAD		PERSONA ATENDIDA	2.00	17.00	11.00	5.00	11.00	11.00	11.00	63.00	91.55
		PERSONA ATENDIDA	2.00	17.00	11.00	5.00	7.00	7.00	11.00	58.00	91.55
PROGRAMA DE PARTICIPACIÓN Y MANEJO DE CONDICIONES SECUNDARIAS DE SALUD EN PERSONAS CON DISCAPACIDAD		PERSONA ATENDIDA	91.00	73.00	69.00	96.00	100.00	100.00	100.00	529.00	90.74
		PERSONA ATENDIDA	91.00	73.00	69.00	96.00	100.00	100.00	100.00	480.00	90.74
PROGRAMA DE PARTICIPACIÓN Y MANEJO DE CONDICIONES SECUNDARIAS DE SALUD EN PERSONAS CON DISCAPACIDAD		PERSONA ATENDIDA	40.00	50.00	45.00	50.00	50.00	45.00	45.00	280.00	61.07
		PERSONA ATENDIDA	28.00	41.00	31.00	28.00	27.00	18.00	18.00	171.00	61.07
PROGRAMA DE PARTICIPACIÓN Y MANEJO DE CONDICIONES SECUNDARIAS DE SALUD EN PERSONAS CON DISCAPACIDAD		PERSONA ATENDIDA	31.00	24.00	35.00	24.00	28.00	28.00	28.00	171.00	100.00
		PERSONA ATENDIDA	31.00	24.00	35.00	24.00	28.00	35.00	35.00	178.00	100.00
PROGRAMA DE PARTICIPACIÓN Y MANEJO DE CONDICIONES SECUNDARIAS DE SALUD EN PERSONAS CON DISCAPACIDAD		PERSONA ATENDIDA	31.00	28.00	31.00	30.00	31.00	30.00	30.00	200.00	77.85
		PERSONA ATENDIDA	20.00	20.00	20.00	20.00	20.00	20.00	20.00	6.00	0.00
PROGRAMA DE PARTICIPACIÓN Y MANEJO DE CONDICIONES SECUNDARIAS DE SALUD EN PERSONAS CON DISCAPACIDAD		PERSONA ATENDIDA	1.00	1.00	1.00	1.00	1.00	1.00	1.00	6.00	0.00
		PERSONA ATENDIDA	0.00	0.00	0.00	0.00	0.00	0.00	0.00	0.00	0.00
PROGRAMA DE PARTICIPACIÓN Y MANEJO DE CONDICIONES SECUNDARIAS DE SALUD EN PERSONAS CON DISCAPACIDAD		PERSONA ATENDIDA	20.00	20.00	20.00	20.00	20.00	20.00	20.00	20.00	100.00
		PERSONA ATENDIDA	1.00	1.00	1.00	1.00	1.00	1.00	1.00	6.00	100.00
PROGRAMA DE PARTICIPACIÓN Y MANEJO DE CONDICIONES SECUNDARIAS DE SALUD EN PERSONAS CON DISCAPACIDAD		PERSONA ATENDIDA	1.00	1.00	1.00	1.00	1.00	1.00	1.00	6.00	100.00
		PERSONA ATENDIDA	1.00	1.00	1.00	1.00	1.00	1.00	1.00	6.00	100.00
PROGRAMA DE PARTICIPACIÓN Y MANEJO DE CONDICIONES SECUNDARIAS DE SALUD EN PERSONAS CON DISCAPACIDAD		PERSONA ATENDIDA	20.00	20.00	20.00	20.00	20.00	20.00	20.00	20.00	100.00
		PERSONA ATENDIDA	20.00	20.00	20.00	20.00	20.00	20.00	20.00	20.00	100.00
PROGRAMA DE PARTICIPACIÓN Y MANEJO DE CONDICIONES SECUNDARIAS DE SALUD EN PERSONAS CON DISCAPACIDAD		PERSONA ATENDIDA	1.00	1.00	1.00	1.00	1.00	1.00	1.00	6.00	100.00
		PERSONA ATENDIDA	1.00	1.00	1.00	1.00	1.00	1.00	1.00	6.00	100.00
PROGRAMA DE PARTICIPACIÓN Y MANEJO DE CONDICIONES SECUNDARIAS DE SALUD EN PERSONAS CON DISCAPACIDAD		PERSONA ATENDIDA	20.00	20.00	20.00	20.00	20.00	20.00	20.00	20.00	100.00
		PERSONA ATENDIDA	20.00	20.00	20.00	20.00	20.00	20.00	20.00	20.00	100.00
PROGRAMA DE PARTICIPACIÓN Y MANEJO DE CONDICIONES SECUNDARIAS DE SALUD EN PERSONAS CON DISCAPACIDAD		PERSONA ATENDIDA	0.00	0.00	0.00	0.00	0.00	0.00	0.00	0.00	S.P.
		PERSONA ATENDIDA	1.00	1.00	1.00	1.00	1.00	1.00	1.00	4.00	S.P.
PROGRAMA DE PARTICIPACIÓN Y MANEJO DE CONDICIONES SECUNDARIAS DE SALUD EN PERSONAS CON DISCAPACIDAD		PERSONA ATENDIDA	0.00	0.00	0.00	0.00	0.00	0.00	0.00	0.00	S.P.
		PERSONA ATENDIDA	0.00	0.00	0.00	0.00	0.00	0.00	0.00	0.00	S.P.
PROGRAMA DE PARTICIPACIÓN Y MANEJO DE CONDICIONES SECUNDARIAS DE SALUD EN PERSONAS CON DISCAPACIDAD		PERSONA ATENDIDA	1.00	1.00	1.00	1.00	1.00	1.00	1.00	6.00	100.00
		PERSONA ATENDIDA	1.00	1.00	1.00	1.00	1.00	1.00	1.00	6.00	100.00
PROGRAMA DE PARTICIPACIÓN Y MANEJO DE CONDICIONES SECUNDARIAS DE SALUD EN PERSONAS CON DISCAPACIDAD		PERSONA ATENDIDA	20.00	20.00	20.00	20.00	20.00	20.00	20.00	20.00	100.00
		PERSONA ATENDIDA	20.00	20.00	20.00	20.00	20.00	20.00	20.00	20.00	100.00
PROGRAMA DE PARTICIPACIÓN Y MANEJO DE CONDICIONES SECUNDARIAS DE SALUD EN PERSONAS CON DISCAPACIDAD		PERSONA ATENDIDA	0.00	0.00	0.00	0.00	0.00	0.00	0.00	0.00	S.P.
		PERSONA ATENDIDA	1.00	1.00	1.00	1.00	1.00	1.00	1.00	4.00	S.P.
PROGRAMA DE PARTICIPACIÓN Y MANEJO DE CONDICIONES SECUNDARIAS DE SALUD EN PERSONAS CON DISCAPACIDAD		PERSONA ATENDIDA	0.00	0.00	0.00	0.00	0.00	0.00	0.00	0.00	S.P.
		PERSONA ATENDIDA	0.00	0.00	0.00	0.00	0.00	0.00	0.00	0.00	S.P.
PROGRAMA DE PARTICIPACIÓN Y MANEJO DE CONDICIONES SECUNDARIAS DE SALUD EN PERSONAS CON DISCAPACIDAD		PERSONA ATENDIDA	1.00	1.00	1.00	1.00	1.00	1.00	1.00	6.00	100.00
		PERSONA ATENDIDA	1.00	1.00	1.00	1.00	1.00	1.00	1.00	6.00	100.00



REPORTE SEGUIMIENTO POI

PROGRAMA	AREA PROTEGIDA	No Acumulado	2500.00	2500.00	2500.00	2500.00	2500.00	2500.00
AOI00089101600 - LIMPIEZA Y DESINFECCION DE LOS ESTABLECIMIENTOS DE SALUD	HOSPITAL ROMAN EGOVIL PABLO VILLA RICA	Muy Alta	PROGRAMADO	PROGRAMADO	PROGRAMADO	PROGRAMADO	PROGRAMADO	PROGRAMADO
AOI00089101601 - SEGURIDAD Y VIGILANCIA DE LOS ESTABLECIMIENTOS DE SALUD Y SEDE ADMINISTRATIVA	HOSPITAL ROMAN EGOVIL PABLO VILLA RICA	Muy Alta	EJECUTADO	EJECUTADO	EJECUTADO	EJECUTADO	EJECUTADO	EJECUTADO
AOI00089101602 - SEGURIDAD Y VIGILANCIA DE LOS ESTABLECIMIENTOS DE SALUD Y SEDE ADMINISTRATIVA	UNIDAD DE MANTENIMIENTO Y TRANSPORTES	Muy Alta	PROGRAMADO	PROGRAMADO	PROGRAMADO	PROGRAMADO	PROGRAMADO	PROGRAMADO
AOI00089101603 - PROVISION Y ALMACENAMIENTO DE ROPIA HOSPITALARIA	MICRO RED HUANCABAMBA	Muy Alta	EJECUTADO	EJECUTADO	EJECUTADO	EJECUTADO	EJECUTADO	EJECUTADO
AOI00089101591 - SUSTITUCION DE CAMAS EN EL SERVICIO DE HOSPITALIZACION	HOSPITAL ERNESTO GERMAN GUZMAN GONZALEZ OXAPAMPA	Muy Alta	PROGRAMADO	PROGRAMADO	PROGRAMADO	PROGRAMADO	PROGRAMADO	PROGRAMADO
AOI00089101592 - GESTION DE RIEGOS EN LA ATENCION DE SALUD Y LA MEJORA CONTINUA DE LA CALIDAD MEDIANTE LA APLICACION DE RONDAS DE SEGURIDAD DEL PACIENTE	HOSPITAL ERNESTO GERMAN GUZMAN GONZALEZ OXAPAMPA	Muy Alta	EJECUTADO	EJECUTADO	EJECUTADO	EJECUTADO	EJECUTADO	EJECUTADO
AOI00089101593 - AUTOEVALUACION DEL DESEMPEÑO DE LOS ESTABLECIMIENTOS DE SALUD PARA EL CUMPLIMIENTO DE LOS ESTANDARES DE CALIDAD EN LA ATENCION DE SALUD	HOSPITAL ERNESTO GERMAN GUZMAN GONZALEZ OXAPAMPA	Muy Alta	PROGRAMADO	PROGRAMADO	PROGRAMADO	PROGRAMADO	PROGRAMADO	PROGRAMADO
AOI00089101594 - ATENCIONES POR TELEINTERCONSULTAS, TELECONSULTAS Y TELEMONITOREO	HOSPITAL ERNESTO GERMAN GUZMAN GONZALEZ OXAPAMPA	Muy Alta	EJECUTADO	EJECUTADO	EJECUTADO	EJECUTADO	EJECUTADO	EJECUTADO
AOI00089101595 - EXAMENES DE LABORATORIO PARA EL USO DE SANGRE Y HEJADCOMPONENTES EN EL BANCO DEL SANGRE	HOSPITAL ERNESTO GERMAN GUZMAN GONZALEZ OXAPAMPA	Muy Alta	PROGRAMADO	PROGRAMADO	PROGRAMADO	PROGRAMADO	PROGRAMADO	PROGRAMADO
AOI00089101596 - REFERENCIAS ENVIADAS PARA ATENCIONES MEDICAS EN EMERGENCIA	HOSPITAL ERNESTO GERMAN GUZMAN GONZALEZ OXAPAMPA	Muy Alta	EJECUTADO	EJECUTADO	EJECUTADO	EJECUTADO	EJECUTADO	EJECUTADO
AOI00089101585 - PROVISION Y ALMACENAMIENTO DE ROPIA HOSPITALARIA	HOSPITAL ERNESTO GERMAN GUZMAN GONZALEZ OXAPAMPA	Muy Alta	PROGRAMADO	PROGRAMADO	PROGRAMADO	PROGRAMADO	PROGRAMADO	PROGRAMADO
AOI00089101586 - LIMPIEZA Y DESINFECCION DE LOS ESTABLECIMIENTOS DE SALUD	HOSPITAL ERNESTO GERMAN GUZMAN GONZALEZ OXAPAMPA	Muy Alta	EJECUTADO	EJECUTADO	EJECUTADO	EJECUTADO	EJECUTADO	EJECUTADO
AOI00089101587 - SEGURIDAD Y VIGILANCIA DE LOS ESTABLECIMIENTOS DE SALUD Y SEDE ADMINISTRATIVA	HOSPITAL ERNESTO GERMAN GUZMAN GONZALEZ OXAPAMPA	Muy Alta	PROGRAMADO	PROGRAMADO	PROGRAMADO	PROGRAMADO	PROGRAMADO	PROGRAMADO
AOI00089101588 - SENSIBILIZACION Y PROMOCION DE LA CULTURA DE DONACION VOLUNTARIA DE SANGRE EN LA POBLACION USUARIA	HOSPITAL ERNESTO GERMAN GUZMAN GONZALEZ OXAPAMPA	Muy Alta	EJECUTADO	EJECUTADO	EJECUTADO	EJECUTADO	EJECUTADO	EJECUTADO
AOI00089101589 - FORTALECIMIENTO DE CAPACIDADES PARA EL DESEMPEÑO DEL CENTRO DE HEMOTERAPIA Y BANCO DE SANGRE TIPO I	HOSPITAL ERNESTO GERMAN GUZMAN GONZALEZ OXAPAMPA	Muy Alta	PROGRAMADO	PROGRAMADO	PROGRAMADO	PROGRAMADO	PROGRAMADO	PROGRAMADO
AOI00089101590 - OCUPACION CAMA EN EL SERVICIO DE HOSPITALIZACION	HOSPITAL ERNESTO GERMAN GUZMAN GONZALEZ OXAPAMPA	Muy Alta	EJECUTADO	EJECUTADO	EJECUTADO	EJECUTADO	EJECUTADO	EJECUTADO
AOI00089101575 - MANTENIMIENTO DE VEHICULOS EN LOS ESTABLECIMIENTOS DE SALUD PIMES 2025-2027	MICRO RED PIZOZO	Muy Alta	PROGRAMADO	PROGRAMADO	PROGRAMADO	PROGRAMADO	PROGRAMADO	PROGRAMADO
AOI00089101576 - MANTENIMIENTO DEL EQUIPAMIENTO EN LOS ESTABLECIMIENTOS DE SALUD PIMES 2025-2027	MICRO RED PIZOZO	Muy Alta	EJECUTADO	EJECUTADO	EJECUTADO	EJECUTADO	EJECUTADO	EJECUTADO
AOI00089101577 - MANTENIMIENTO DE VEHICULOS EN LOS ESTABLECIMIENTOS DE SALUD PIMES 2025-2027	MICRO RED VILLA RICA	Muy Alta	PROGRAMADO	PROGRAMADO	PROGRAMADO	PROGRAMADO	PROGRAMADO	PROGRAMADO
AOI00089101580 - MANTENIMIENTO DEL EQUIPAMIENTO EN LOS ESTABLECIMIENTOS DE SALUD PIMES 2025-2027	MICRO RED VILLA RICA	Muy Alta	EJECUTADO	EJECUTADO	EJECUTADO	EJECUTADO	EJECUTADO	EJECUTADO
AOI00089101583 - EXAMENES HEMATOLOGICOS	HOSPITAL ERNESTO GERMAN GUZMAN GONZALEZ OXAPAMPA	Muy Alta	PROGRAMADO	PROGRAMADO	PROGRAMADO	PROGRAMADO	PROGRAMADO	PROGRAMADO
AOI00089101584 - EXAMENES INMUNOLOGICOS	HOSPITAL ERNESTO GERMAN GUZMAN GONZALEZ OXAPAMPA	Muy Alta	EJECUTADO	EJECUTADO	EJECUTADO	EJECUTADO	EJECUTADO	EJECUTADO
AOI00089101588 - MANTENIMIENTO DE VEHICULOS EN LOS ESTABLECIMIENTOS DE SALUD PIMES 2025-2027	HOSPITAL ROMAN EGOVIL PABLO VILLA RICA	Muy Alta	PROGRAMADO	PROGRAMADO	PROGRAMADO	PROGRAMADO	PROGRAMADO	PROGRAMADO
AOI00089101570 - MANTENIMIENTO DEL EQUIPAMIENTO EN LOS ESTABLECIMIENTOS DE SALUD PIMES 2025-2027	MICRO RED CHONTABAMBA	Muy Alta	EJECUTADO	EJECUTADO	EJECUTADO	EJECUTADO	EJECUTADO	EJECUTADO
AOI00089101571 - MANTENIMIENTO DEL EQUIPAMIENTO EN LOS ESTABLECIMIENTOS DE SALUD PIMES 2025-2027	MICRO RED CONSTITUCION	Muy Alta	PROGRAMADO	PROGRAMADO	PROGRAMADO	PROGRAMADO	PROGRAMADO	PROGRAMADO
AOI00089101572 - MANTENIMIENTO DE VEHICULOS EN LOS ESTABLECIMIENTOS DE SALUD PIMES 2025-2027	MICRO RED CONSTITUCION	Muy Alta	EJECUTADO	EJECUTADO	EJECUTADO	EJECUTADO	EJECUTADO	EJECUTADO
AOI00089101573 - MANTENIMIENTO DEL EQUIPAMIENTO EN LOS ESTABLECIMIENTOS DE SALUD PIMES 2025-2027	MICRO RED HUANCABAMBA	Muy Alta	PROGRAMADO	PROGRAMADO	PROGRAMADO	PROGRAMADO	PROGRAMADO	PROGRAMADO
AOI00089101574 - MANTENIMIENTO DEL EQUIPAMIENTO EN LOS ESTABLECIMIENTOS DE SALUD PIMES 2025-2027	MICRO RED PIZOZO	Muy Alta	EJECUTADO	EJECUTADO	EJECUTADO	EJECUTADO	EJECUTADO	EJECUTADO
AOI00089100529 - EXAMENES BIQUIMICOS	MICRO RED PIZOZO	Muy Alta	PROGRAMADO	PROGRAMADO	PROGRAMADO	PROGRAMADO	PROGRAMADO	PROGRAMADO
AOI00089100547 - EXAMENES BIQUIMICOS	MICRO RED PIZOZO	Muy Alta	EJECUTADO	EJECUTADO	EJECUTADO	EJECUTADO	EJECUTADO	EJECUTADO
AOI00089101564 - MANTENIMIENTO PREVENTIVO Y CORRECTIVO DE PLANTAS GENERADORAS DE OXIGENO MEDICINAL	HOSPITAL ERNESTO GERMAN GUZMAN GONZALEZ OXAPAMPA	Muy Alta	PROGRAMADO	PROGRAMADO	PROGRAMADO	PROGRAMADO	PROGRAMADO	PROGRAMADO
AOI00089101565 - MANTENIMIENTO DEL EQUIPAMIENTO EN LOS ESTABLECIMIENTOS DE SALUD PIMES 2025-2027	HOSPITAL ERNESTO GERMAN GUZMAN GONZALEZ OXAPAMPA	Muy Alta	EJECUTADO	EJECUTADO	EJECUTADO	EJECUTADO	EJECUTADO	EJECUTADO
AOI00089101566 - MANTENIMIENTO DE VEHICULOS EN LOS ESTABLECIMIENTOS DE SALUD PIMES 2025-2027	HOSPITAL ERNESTO GERMAN GUZMAN GONZALEZ OXAPAMPA	Muy Alta	PROGRAMADO	PROGRAMADO	PROGRAMADO	PROGRAMADO	PROGRAMADO	PROGRAMADO

REPORTE SEGUIMIENTO POI

CD	DESCRIPCION	ACTIVIDAD	ESTADO	ACCIONES	FECHA INICIO	FECHA FIN	PROG. INICIAL	PROG. ACTUAL	PROG. FINAL	INDICADORES	VALORES	COMENTARIOS
AO100089101567	MANTENIMIENTO DEL EQUIPAMIENTO EN LOS ESTABLECIMIENTOS DE SALUD PIMMES 2025-2027	EQUIPO	PROGRAMADO	Acumulado Anual	0.00	0.00	1.00	0.00	0.00	0.00	2.00	
AO100089100514	EXAMENES INMUNOLOGICOS	ATENCION	EJECUTADO	Acumulado Anual	0.00	0.00	0.00	1.00	1.00	1.00	2.00	1.45
AO100089100515	EXAMENES MICROBIOLOGICOS	ATENCION	PROGRAMADO	Acumulado Anual	30.00	31.00	92.00	39.00	68.00	50.00	310.00	96.13
AO100089100516	EXAMENES PARASITOLOGICOS	ATENCION	PROGRAMADO	Acumulado Anual	172.00	292.00	422.00	154.00	260.00	194.00	1494.00	96.65
AO100089100518	EXAMENES PARASITOLOGICOS	ATENCION	PROGRAMADO	Acumulado Anual	6.00	12.00	12.00	8.00	10.00	25.00	73.00	79.45
AO100089100519	ATENCION EN EL SERVICIO DE EMERGENCIA	ATENCION	PROGRAMADO	Acumulado Anual	8.00	12.00	12.00	8.00	10.00	10.00	58.00	
AO100089100520	ATENCION EN EL SERVICIO TRIAJE A PACIENTES	ATENCION	PROGRAMADO	Acumulado Anual	3.00	3.00	3.00	3.00	3.00	5.00	30.00	91.33
AO100089100521	ADMISION AGENDAMIENTO Y REGISTRO DE LA ATENCION DE PACIENTES POR CONSULTORIOS	REGISTRO	PROGRAMADO	Acumulado Anual	3.00	3.00	3.00	3.00	3.00	5.00	90.00	92.20
AO100089100522	ATENCION EN EL SERVICIO TRIAJE A PACIENTES	ATENCION	PROGRAMADO	Acumulado Anual	694.00	775.00	773.00	993.00	588.00	657.00	4080.00	100.89
AO100089100544	EXAMENES DE DIAGNOSTICO POR IMAGENES RAYOS X Y DOSIMETRIA	ATENCION	PROGRAMADO	Acumulado Anual	69.00	775.00	773.00	593.00	840.00	840.00	4263.00	95.71
AO100089100545	EXAMENES DE DIAGNOSTICO POR IMAGENES RAYOS X Y DOSIMETRIA	ATENCION	PROGRAMADO	Acumulado Anual	160.00	170.00	234.00	245.00	245.00	1249.00	180.00	
AO100089100546	EXAMENES DE DIAGNOSTICO POR ELECTROCARDIOGRAMA	ATENCION	PROGRAMADO	Acumulado Anual	33.00	20.00	62.00	22.00	28.00	35.00	200.00	98.50
AO100089100548	ATENCION DE PACIENTES EN CONSULTORIO	ATENCION	PROGRAMADO	Acumulado Anual	453.00	449.00	449.00	449.00	4738.00	5042.00	27942.00	100.00
AO100089100549	ATENCION A PACIENTES EN HOSPITALIZACION	ATENCION	PROGRAMADO	Acumulado Anual	5250.00	4580.00	5224.00	4851.00	4184.00	29,913.00		
AO100089100517	EXAMENES BIOQUIMICOS	ATENCION	EJECUTADO	Acumulado Anual	91.00	73.00	69.00	96.00	60.00	60.00	480.00	86.49
AO100089100513	EXAMENES HEMATOLOGICOS	ATENCION	PROGRAMADO	Acumulado Anual	470.00	470.00	447.00	345.00	430.00	330.00	2492.00	98.27
AO100089100536	EXAMENES BIOQUIMICOS	ATENCION	PROGRAMADO	Acumulado Anual	383.00	383.00	402.00	238.00	250.00	1885.00	92.79	
AO100089100437	EXAMENES HEMATOLOGICOS	ATENCION	PROGRAMADO	Acumulado Anual	3552.00	3345.00	3317.00	3326.00	3345.00	3345.00	20230.00	92.17
AO100089100438	EXAMENES HEMATOLOGICOS	ATENCION	PROGRAMADO	Acumulado Anual	2085.00	2830.00	3533.00	3548.00	3533.00	3533.00	19682.00	91.35
AO100089100439	EXAMENES MICROBIOLOGICOS	ATENCION	PROGRAMADO	Acumulado Anual	231.00	250.00	348.00	450.00	450.00	450.00	2179.00	100.00
AO100089100440	EXAMENES PARASITOLOGICOS	ATENCION	PROGRAMADO	Acumulado Anual	294.00	300.00	563.00	625.00	625.00	625.00	3032.00	91.56
AO100089100417	EXAMENES PARASITOLOGICOS	ATENCION	PROGRAMADO	Acumulado Anual	302.00	295.00	399.00	436.00	436.00	436.00	2304.00	78.17
AO100089100418	EXAMENES DE DIAGNOSTICO POR IMAGENES ECOGRAFICAS	ATENCION	PROGRAMADO	Acumulado Anual	95.00	70.00	84.00	74.00	118.00	118.00	559.00	100.00
AO100089100414	ATENCION DE PACIENTES EN CONSULTORIO	ATENCION	PROGRAMADO	Acumulado Anual	4894.00	4973.00	4889.00	5000.00	5184.00	5370.00	30,110.00	100.00
AO100089100415	ADMISION AGENDAMIENTO Y REGISTRO DE LA ATENCION DE PACIENTES POR HOSPITALIZACION	REGISTRO	PROGRAMADO	Acumulado Anual	106.00	122.00	132.00	125.00	133.00	134.00	752.00	
AO100089100416	ATENCION A PACIENTES EN HOSPITALIZACION	ATENCION	PROGRAMADO	Acumulado Anual	105.00	101.00	120.00	108.00	113.00	107.00	634.00	86.97
AO100089100417	INTERVENCIONES QUIRURGICAS	INTERVENCION	PROGRAMADO	Acumulado Anual	85.00	90.00	90.00	90.00	90.00	90.00	535.00	85.05
AO100089100434	ALIMENTACION A PERSONAL ASISTENCIAL EN ALTO RIESGO	RACION	PROGRAMADO	Acumulado Anual	60.00	60.00	60.00	60.00	60.00	60.00	340.00	76.94
AO100089100435	ALIMENTACION A PACIENTES HOSPITALIZADOS	RACION	PROGRAMADO	Acumulado Anual	428.00	376.00	394.00	417.00	450.00	450.00	2515.00	100.00
AO100089100408	EXAMENES DE DIAGNOSTICO POR IMAGENES RAYOS X Y DOSIMETRIA	ATENCION	PROGRAMADO	Acumulado Anual	683.00	771.00	845.00	878.00	725.00	848.00	4750.00	100.00
AO100089100409	EXAMENES DE DIAGNOSTICO POR IMAGENES RAYOS X Y DOSIMETRIA	ATENCION	PROGRAMADO	Acumulado Anual	680.00	600.00	600.00	600.00	600.00	600.00	3600.00	95.97
AO100089100409	EXAMENES DE DIAGNOSTICO POR ELECTROCARDIOGRAMA	REGISTRO	PROGRAMADO	Acumulado Anual	85.00	85.00	85.00	85.00	85.00	85.00	510.00	100.00
AO100089100410	ADMISION AGENDAMIENTO Y REGISTRO DE LA ATENCION DE PACIENTES POR EMERGENCIA	REGISTRO	PROGRAMADO	Acumulado Anual	186.00	193.00	173.00	426.00	584.00	790.00	2532.00	91.46
AO100089100411	ATENCION EN EL SERVICIO DE EMERGENCIA	ATENCION	PROGRAMADO	Acumulado Anual	478.00	470.00	470.00	480.00	470.00	470.00	2830.00	90.78
AO100089100412	ADMISION AGENDAMIENTO Y REGISTRO DE LA ATENCION DE PACIENTES POR CONSULTORIOS	REGISTRO	PROGRAMADO	Acumulado Anual	3447.00	3074.00	3002.00	3438.00	3366.00	2754.00	19034.00	89.12
AO100089100413	ATENCION EN EL SERVICIO TRIAJE A PACIENTES	ATENCION	PROGRAMADO	Acumulado Anual	2280.00	2200.00	2200.00	2250.00	2200.00	2200.00	13250.00	93.51
AO100089100414	ALIMENTACION A PERSONAL ASISTENCIAL EN ALTO RIESGO	RACION	PROGRAMADO	Acumulado Anual	2506.00	2506.00	2506.00	2506.00	2506.00	2506.00	14730.00	89.95
AO100089100415	ALIMENTACION A PACIENTES HOSPITALIZADOS	RACION	PROGRAMADO	Acumulado Anual	2168.00	2043.00	2259.00	2223.00	2324.00	2324.00	13,250.00	100.00

REPORTE SEGUIMIENTO POI

INDICADOR	ACTIVIDAD	IMPACTO	INDICADOR	IMPACTO	ACTIVIDAD	IMPACTO	INDICADOR	IMPACTO	ACTIVIDAD	IMPACTO	INDICADOR	IMPACTO	ACTIVIDAD	IMPACTO	INDICADOR	IMPACTO	ACTIVIDAD	IMPACTO							
AO100089101313	ATENCION A PACIENTES EN HOSPITALIZACION	Muy Alta	MICRO RED CONSTITUCION	Muy Alta	ATENCION	PROGRAMADO	50.00	45.00	51.00	35.00	48.00	45.00	274.00	27.00	18.00	45.00	PROGRAMADO	28.00	41.00	31.00	26.00	27.00	18.00	45.00	62.41
AO100089101334	ASISTENCIA TECNICA DE ACTIVIDADES DE VIGILANCIA SANITARIA	Muy Alta	UNIDAD DE SALUD AMBIENTAL - HIGIENE ALIMENTARIA	Muy Alta	INFORME TECNICO	EJECUTADO	2.00	0.00	3.00	2.00	0.00	3.00	171.00	0.00	3.00	0.00	PROGRAMADO	2.00	0.00	3.00	2.00	0.00	3.00	10.00	60.00
AO100089101335	VIGILANCIA SANITARIA DE ALIMENTOS (BARRIDOS, FERIAS, RESTAURANTES, BODEGAS, ALMACENES, INDUSTRIAS Y OTROS)	Muy Alta	UNIDAD DE SALUD AMBIENTAL - HIGIENE ALIMENTARIA	Muy Alta	INSPECCION	EJECUTADO	200.00	210.00	200.00	210.00	200.00	210.00	1230.00	430.00	550.00	1991.00	PROGRAMADO	200.00	210.00	200.00	210.00	200.00	210.00	376.00	180.00
AO100089101336	VIGILANCIA POST REGISTRO SANITARIO	Muy Alta	UNIDAD DE SALUD AMBIENTAL - HIGIENE ALIMENTARIA	Muy Alta	INFORME TECNICO	EJECUTADO	0.00	370.00	218.00	133.00	347.00	376.00	1,474.00	0.00	3.00	3.00	PROGRAMADO	0.00	2.00	3.00	4.00	5.00	17.00	100.00	100.00
AO100089101305	EXAMENES BIOQUIMICOS	Muy Alta	MICRO RED CONSTITUCION	Muy Alta	ATENCION	PROGRAMADO	1203.00	854.00	983.00	1034.00	972.00	922.00	5963.00	1240.00	1192.00	1224.00	PROGRAMADO	1203.00	854.00	983.00	1034.00	972.00	922.00	5963.00	800.00
AO100089101306	EXAMENES HEMATOLOGICOS	Muy Alta	MICRO RED CONSTITUCION	Muy Alta	ATENCION	PROGRAMADO	2335.00	2351.00	2056.00	1927.00	2226.00	2041.00	12,926.00	3184.00	1690.00	1907.00	PROGRAMADO	2335.00	2351.00	2056.00	1927.00	2226.00	2041.00	12,926.00	800.00
AO100089101307	EXAMENES MICROBIOLOGICOS	Muy Alta	MICRO RED CONSTITUCION	Muy Alta	ATENCION	PROGRAMADO	180.00	90.00	110.00	105.00	115.00	100.00	620.00	62.00	101.00	70.00	PROGRAMADO	180.00	90.00	110.00	105.00	115.00	100.00	620.00	96.32
AO100089101309	ATENCION EN EL SERVICIO DE EMERGENCIA	Muy Alta	MICRO RED CONSTITUCION	Muy Alta	ATENCION	PROGRAMADO	500.00	500.00	500.00	500.00	500.00	500.00	3000.00	500.00	500.00	500.00	PROGRAMADO	500.00	500.00	500.00	500.00	500.00	500.00	3000.00	71.90
AO100089101310	ADMISSION AGENDAMIENTO Y REGISTRO DE LA ATENCION DE PACIENTES POR CONSULTORIOS	Muy Alta	MICRO RED CONSTITUCION	Muy Alta	REGISTRO	EJECUTADO	2615.00	2257.00	2461.00	2334.00	2630.00	2242.00	14761.00	489.00	275.00	339.00	PROGRAMADO	2615.00	2257.00	2461.00	2334.00	2630.00	2242.00	14761.00	89.59
AO100089101298	EXAMENES PARASITOLOGICOS	Muy Alta	MICRO RED PUERTO BERNARDEZ	Muy Alta	ATENCION	PROGRAMADO	472.00	411.00	547.00	710.00	803.00	751.00	3764.00	472.00	411.00	547.00	PROGRAMADO	472.00	411.00	547.00	710.00	803.00	751.00	3764.00	100.00
AO100089101299	ATENCION EN EL SERVICIO DE EMERGENCIA	Muy Alta	MICRO RED PUERTO BERNARDEZ	Muy Alta	ATENCION	PROGRAMADO	200.00	200.00	200.00	200.00	200.00	200.00	1200.00	167.00	172.00	168.00	PROGRAMADO	200.00	200.00	200.00	200.00	200.00	200.00	1200.00	89.08
AO100089101300	ADMISSION AGENDAMIENTO Y REGISTRO DE LA ATENCION DE PACIENTES POR CONSULTORIOS	Muy Alta	MICRO RED PUERTO BERNARDEZ	Muy Alta	REGISTRO	EJECUTADO	1852.00	1890.00	1892.00	1940.00	1990.00	2010.00	11614.00	1852.00	1890.00	1892.00	PROGRAMADO	1852.00	1890.00	1892.00	1940.00	1990.00	2010.00	11614.00	100.00
AO100089101301	ATENCION EN EL SERVICIO TRIAJE A PACIENTES	Muy Alta	MICRO RED PUERTO BERNARDEZ	Muy Alta	ATENCION	PROGRAMADO	2100.00	2100.00	2100.00	2100.00	2100.00	2100.00	12330.00	1852.00	1890.00	1892.00	PROGRAMADO	2100.00	2100.00	2100.00	2100.00	2100.00	2100.00	12330.00	91.63
AO100089101302	ATENCION DE PACIENTES EN CONSULTORIO	Muy Alta	MICRO RED PUERTO BERNARDEZ	Muy Alta	ATENCION	PROGRAMADO	2100.00	2100.00	2100.00	2100.00	1972.00	1995.00	13267.00	1930.00	1978.00	1912.00	PROGRAMADO	2100.00	2100.00	2100.00	2100.00	1972.00	1995.00	13267.00	95.37
AO100089101303	ATENCION A PACIENTES EN HOSPITALIZACION	Muy Alta	MICRO RED PUERTO BERNARDEZ	Muy Alta	ATENCION	PROGRAMADO	42.00	44.00	41.00	44.00	45.00	48.00	284.00	42.00	44.00	41.00	PROGRAMADO	42.00	44.00	41.00	44.00	45.00	48.00	284.00	100.00
AO100089101285	ATENCION DE PACIENTES EN CONSULTORIO	Muy Alta	MICRO RED PALCAZU	Muy Alta	ATENCION	PROGRAMADO	720.00	650.00	730.00	820.00	740.00	740.00	4400.00	720.00	650.00	730.00	PROGRAMADO	720.00	650.00	730.00	820.00	740.00	740.00	4400.00	100.00
AO100089101286	ATENCION A PACIENTES EN HOSPITALIZACION	Muy Alta	MICRO RED PALCAZU	Muy Alta	ATENCION	PROGRAMADO	720.00	650.00	730.00	820.00	740.00	740.00	4417.00	720.00	650.00	730.00	PROGRAMADO	720.00	650.00	730.00	820.00	740.00	740.00	4417.00	100.00
AO100089101294	EXAMENES BIOQUIMICOS	Muy Alta	MICRO RED PUERTO BERNARDEZ	Muy Alta	ATENCION	PROGRAMADO	515.00	703.00	1095.00	683.00	3615.00	661.00	7182.00	515.00	703.00	1095.00	PROGRAMADO	515.00	703.00	1095.00	683.00	3615.00	661.00	7182.00	95.78
AO100089101295	EXAMENES HEMATOLOGICOS	Muy Alta	MICRO RED PUERTO BERNARDEZ	Muy Alta	ATENCION	PROGRAMADO	1143.00	1284.00	1846.00	1846.00	2022.00	1627.00	9268.00	1143.00	1284.00	1846.00	PROGRAMADO	1143.00	1284.00	1846.00	1846.00	2022.00	1627.00	9268.00	100.00
AO100089101296	EXAMENES INMUNOLOGICOS	Muy Alta	MICRO RED PUERTO BERNARDEZ	Muy Alta	ATENCION	PROGRAMADO	283.00	357.00	388.00	391.00	345.00	299.00	2084.00	283.00	357.00	388.00	PROGRAMADO	283.00	357.00	388.00	391.00	345.00	299.00	2084.00	100.00
AO100089101297	EXAMENES MICROBIOLOGICOS	Muy Alta	MICRO RED PUERTO BERNARDEZ	Muy Alta	ATENCION	PROGRAMADO	60.00	60.00	60.00	60.00	60.00	60.00	366.00	60.00	60.00	60.00	PROGRAMADO	60.00	60.00	60.00	60.00	60.00	60.00	366.00	100.00
AO100089101277	EXAMENES INMUNOLOGICOS	Muy Alta	MICRO RED PALCAZU	Muy Alta	ATENCION	PROGRAMADO	408.00	444.00	599.00	382.00	382.00	463.00	2488.00	408.00	444.00	599.00	PROGRAMADO	408.00	444.00	599.00	382.00	382.00	463.00	2488.00	100.00
AO100089101278	EXAMENES MICROBIOLOGICOS	Muy Alta	MICRO RED PALCAZU	Muy Alta	ATENCION	PROGRAMADO	401.00	341.00	555.00	398.00	448.00	471.00	2614.00	401.00	341.00	555.00	PROGRAMADO	401.00	341.00	555.00	398.00	448.00	471.00	2614.00	96.75
AO100089101279	EXAMENES PARASITOLOGICOS	Muy Alta	MICRO RED PALCAZU	Muy Alta	ATENCION	PROGRAMADO	48.00	39.00	63.00	38.00	38.00	436.00	389.00	48.00	39.00	63.00	PROGRAMADO	48.00	39.00	63.00	38.00	38.00	436.00	389.00	91.52
AO100089101282	ATENCION EN EL SERVICIO DE EMERGENCIA	Muy Alta	MICRO RED PALCAZU	Muy Alta	ATENCION	PROGRAMADO	19.00	36.00	17.00	31.00	32.00	165.00	165.00	19.00	36.00	17.00	PROGRAMADO	19.00	36.00	17.00	31.00	32.00	165.00	165.00	97.58
AO100089101281	ADMISSION AGENDAMIENTO Y REGISTRO DE LA ATENCION DE PACIENTES POR CONSULTORIOS	Muy Alta	MICRO RED PALCAZU	Muy Alta	REGISTRO	EJECUTADO	720.00	650.00	730.00	820.00	740.00	740.00	4400.00	720.00	650.00	730.00	PROGRAMADO	720.00	650.00	730.00	820.00	740.00	740.00	4400.00	100.00
AO100089101284	ATENCION EN EL SERVICIO TRIAJE A PACIENTES	Muy Alta	MICRO RED PALCAZU	Muy Alta	ATENCION	PROGRAMADO	720.00	650.00	730.00	820.00	740.00	740.00	4417.00	720.00	650.00	730.00	PROGRAMADO	720.00	650.00	730.00	820.00	740.00	740.00	4417.00	100.00
AO100089101264	EXAMENES PARASITOLOGICOS	Muy Alta	MICRO RED OXAPAMPA	Muy Alta	ATENCION	PROGRAMADO	20.00	20.00	3.00	31.00	10.00	17.00	101.00	20.00	20.00	3.00	PROGRAMADO	20.00	20.00	3.00	31.00	10.00	17.00	101.00	100.00
AO100089101265	EXAMENES PARASITOLOGICOS	Muy Alta	MICRO RED OXAPAMPA	Muy Alta	ATENCION	PROGRAMADO	13.00	9.00	10.00	10.00	9.00	2.00	53.00	13.00	9.00	10.00	PROGRAMADO	13.00	9.00	10.00	10.00	9.00	2.00	53.00	100.00
AO100089101266	ADMISSION AGENDAMIENTO Y REGISTRO DE LA ATENCION DE PACIENTES POR CONSULTORIOS	Muy Alta	MICRO RED OXAPAMPA	Muy Alta	REGISTRO	EJECUTADO	1912.00	602.00	899.00	1600.00	1600.00	2810.00	8195.00	1912.00	602.00	899.00	PROGRAMADO	1912.00	602.00	899.00	1600.00	1600.00	2810.00	8195.00	100.00
AO100089101267	ATENCION EN EL SERVICIO TRIAJE A PACIENTES	Muy Alta	MICRO RED OXAPAMPA	Muy Alta	ATENCION	PROGRAMADO	1912.00	602.00	899.00	1600.00	1600.00	2810.00	8195.00	1912.00	602.00	899.00	PROGRAMADO	1912.00	602.00	899.00	1600.00	1600.00	2810.00	8195.00	100.00
AO100089101268	ATENCION DE PACIENTES EN CONSULTORIO	Muy Alta	MICRO RED OXAPAMPA	Muy Alta	ATENCION	PROGRAMADO	868.00	823.00	1033.00	1112.00	1112.00	916.00	5804.00	868.00	823.00	1033.00	PROGRAMADO	868.00	823.00	1033.00	1112.00	1112.00	916.00	5804.00	100.00
AO100089101269	EXAMENES HEMATOLOGICOS	Muy Alta	MICRO RED PALCAZU	Muy Alta	ATENCION	PROGRAMADO	660.00	800.00	850.00	700.00	700.00	790.00	4670.00	660.00	800.00	850.00	PROGRAMADO	660.00	800.00	850.00	700.00	700.00	790.00	4670.00	93.66
AO100089101272	ATENCION DE PACIENTES EN HOSPITALIZACION	Muy Alta	MICRO RED PALCAZU	Muy Alta	ATENCION	PROGRAMADO	36.00	27.00	30.00	35.00	26.00	32.00	186.00	36.00	27.00	30.00	PROGRAMADO	36.00	27.00	30.00	35.00	26.00	32.00	186.00	18.28
AO100089101260	EXAMENES BIOQUIMICOS	Muy Alta	MICRO RED OXAPAMPA	Muy Alta	ATENCION	PROGRAMADO	273.00	201.00	219.00	332.00	145.00	103.00	1731.00	273.00	201.00	219.00	PROGRAMADO	273.00	201.00	219.00	332.00	145.00	103.00	1731.00	100.00
					ATENCION	EJECUTADO	273.00	201.00	219.00	332.00	145.00	103.00	1731.00	273.00	201.00	219.00	PROGRAMADO	273.00	201.00	219.00	332.00	145.00	103.00	1731.00	100.00



REPORTE SEGUIMIENTO POI

CODIGO	TIPO / DE OEI	OBJETIVO ESTRATEGICO / ACCION ESTRATEGICA / ACTIVIDAD OPERATIVA	CENTRO DE COSTO	NIVEL DE PRIORIDAD	UNIDAD MEDIDA	TIPO DE AGREGACION	PROG. / E.E.	FISICO												AVANCE ACUMULADO	AVANCE % ACUMULADO
								Ene	Feb	Mar	Abr	May	Jun								
AO100089101261	EXAMENES HEMATOLOGICOS	MICRO RED OKAPAMPA	Muy Alta	ATENCIÓN	Atención Anual	PROGRAMADO	210.00	153.00	154.00	161.00	177.00	70.00	875.00	875.00	100.00						
AO100089101262	EXAMENES INMUNOLOGICOS	MICRO RED OKAPAMPA	Muy Alta	ATENCIÓN	Atención Anual	PROGRAMADO	210.00	153.00	154.00	161.00	177.00	70.00	875.00	875.00	100.00						
AO100089101263	EXAMENES MICROBIOLOGICOS	MICRO RED OKAPAMPA	Muy Alta	ATENCIÓN	Atención Anual	PROGRAMADO	33.00	27.00	27.00	27.00	32.00	183.00	183.00	100.00							
AEI.02.07 I ATENCION INTEGRAL A FAVOR DE LOS NIÑOS MENORES DE CINCO AÑOS CON DESNUTRICION CRONICA								EJECUCION FISICA POR ABL.02.06.6												83.13	
AO100089100018	FAMILIAS CON NIÑOS(A) DE 06 A 11 MESES RECIBEN ACOMPAÑAMIENTO A TRAVÉS DE SESIONES DEMOSTRATIVAS EN PREPARACION DE ALIMENTOS	UNIDAD DE PROMOCION DE LA SALUD	Alta	FAMILIA	Atención Anual	PROGRAMADO	68.00	68.00	68.00	68.00	68.00	68.00	409.00	409.00	100.00						
AO100089100021	VACUNACION NIÑO = 1 AÑO	PROGRAMA PRODUCTOS ESPECIFICOS PARA DESARROLLO INFANTIL TEMPORANO	Muy Alta	NIÑO PROTEGIDO	Atención Anual	PROGRAMADO	213.00	213.00	213.00	213.00	213.00	213.00	1278.00	1278.00	100.00						
AO100089100023	VACUNACION NIÑO = 1 AÑO	PROGRAMA PRODUCTOS ESPECIFICOS PARA DESARROLLO INFANTIL TEMPORANO	Muy Alta	NIÑO PROTEGIDO	Atención Anual	PROGRAMADO	118.00	124.00	116.00	103.00	126.00	101.00	688.00	688.00	100.00						
AO100089100024	VACUNACION NIÑO = 4 AÑOS	PROGRAMA PRODUCTOS ESPECIFICOS PARA DESARROLLO INFANTIL TEMPORANO	Muy Alta	NIÑO PROTEGIDO	Atención Anual	PROGRAMADO	222.00	222.00	222.00	222.00	222.00	222.00	1332.00	1332.00	100.00						
AO100089100025	VACUNACION NIÑO = 4 AÑOS	PROGRAMA PRODUCTOS ESPECIFICOS PARA DESARROLLO INFANTIL TEMPORANO	Muy Alta	NIÑO PROTEGIDO	Atención Anual	PROGRAMADO	183.00	167.00	149.00	184.00	125.00	124.00	932.00	932.00	100.00						
AO100089100026	VACUNACION NIÑO RECIBEN NACIDO	PROGRAMA PRODUCTOS ESPECIFICOS PARA DESARROLLO INFANTIL TEMPORANO	Muy Alta	NIÑO PROTEGIDO	Atención Anual	PROGRAMADO	188.00	188.00	188.00	188.00	188.00	188.00	1128.00	1128.00	100.00						
AO100089100027	VACUNACION NIÑO = 2 AÑOS	PROGRAMA PRODUCTOS ESPECIFICOS PARA DESARROLLO INFANTIL TEMPORANO	Muy Alta	NIÑO PROTEGIDO	Atención Anual	PROGRAMADO	120.00	123.00	135.00	131.00	148.00	100.00	757.00	757.00	100.00						
AO100089100066	SUPERVISION DE LOS PRODUCTOS DE LA FUNCION SALUD DEL PPOR DIT	PROGRAMA PRODUCTOS ESPECIFICOS PARA DESARROLLO INFANTIL TEMPORANO	Muy Alta	INFORME	Atención Anual	PROGRAMADO	0.00	0.00	1.00	0.00	0.00	1.00	2.00	2.00	100.00						
AO10008910067	EVALUACION DE LOS PRODUCTOS DE LA FUNCION SALUD DEL PPOR DIT	PROGRAMA PRODUCTOS ESPECIFICOS PARA DESARROLLO INFANTIL TEMPORANO	Muy Alta	INFORME	Atención Anual	PROGRAMADO	0.00	0.00	0.00	0.00	0.00	0.00	1.00	1.00	100.00						
AO10008910069	INSPECCION A ESTABLECIMIENTOS QUE ALMACENAN, PREPARAN Y/O DISTRIBUYEN ALIMENTOS PARA PROGRAMAS SOCIALES	PROGRAMA PRODUCTOS ESPECIFICOS PARA DESARROLLO INFANTIL TEMPORANO	Muy Alta	SERVICIO	Atención Anual	PROGRAMADO	0.00	0.00	0.00	0.00	0.00	0.00	4.00	4.00	100.00						
AO100089101005	IMPLEMENTACION DE DOCUMENTOS TECNICOS NORMATIVOS	PROGRAMA PRODUCTOS ESPECIFICOS PARA DESARROLLO INFANTIL TEMPORANO	Muy Alta	INFORME	Atención Anual	PROGRAMADO	0.00	0.00	0.00	0.00	0.00	0.00	1.00	1.00	100.00						
AO100089101024	GESTION OPERATIVA DE LA CADENA DE FRIO	PROGRAMA PRODUCTOS ESPECIFICOS PARA DESARROLLO INFANTIL TEMPORANO	Muy Alta	INFORME TECNICO	Atención Anual	PROGRAMADO	0.00	0.00	0.00	0.00	0.00	0.00	1.00	1.00	100.00						
AO100089100709	PALMISTOSIS INTESTINAL	PROGRAMA PRODUCTOS ESPECIFICOS PARA DESARROLLO INFANTIL TEMPORANO	Muy Alta	CASO TRATADO	Atención Anual	PROGRAMADO	78.00	78.00	78.00	78.00	78.00	78.00	468.00	468.00	100.00						
AO100089100710	VIGILANCIA DEL ESTADO NUTRICIONAL DEL NIÑO	PROGRAMA PRODUCTOS ESPECIFICOS PARA DESARROLLO INFANTIL TEMPORANO	Muy Alta	CASO TRATADO	Atención Anual	PROGRAMADO	22.00	9.00	13.00	16.00	11.00	21.00	92.00	92.00	100.00						
AO100089100711	VIGILANCIA DEL ESTADO NUTRICIONAL DEL NIÑO	PROGRAMA PRODUCTOS ESPECIFICOS PARA DESARROLLO INFANTIL TEMPORANO	Muy Alta	INFORME	Atención Anual	PROGRAMADO	83.00	80.00	100.00	80.00	80.00	80.00	503.00	503.00	100.00						
AO100089100717	IMPLEMENTACION DE TECNOLOGIAS	PROGRAMA PRODUCTOS ESPECIFICOS PARA DESARROLLO INFANTIL TEMPORANO	Muy Alta	INFORME	Atención Anual	PROGRAMADO	104.00	71.00	98.00	94.00	91.00	83.00	541.00	541.00	100.00						
AO100089100895	INFECCIONES RESPIRATORIAS AGUDAS CON COMPLICACIONES	PROGRAMA PRODUCTOS ESPECIFICOS PARA DESARROLLO INFANTIL TEMPORANO	Muy Alta	CASO TRATADO	Atención Anual	PROGRAMADO	6.00	0.00	0.00	0.00	0.00	0.00	1.00	1.00	100.00						
AO100089100897	EVALUACION NUTRICIONAL A ESTABLECIMIENTOS QUE PREPARAN Y/O DISTRIBUYEN ALIMENTOS PARA PROGRAMAS SOCIALES	PROGRAMA PRODUCTOS ESPECIFICOS PARA DESARROLLO INFANTIL TEMPORANO	Muy Alta	SERVICIO	Atención Anual	PROGRAMADO	0.00	0.00	0.00	0.00	0.00	0.00	2.00	2.00	100.00						
AO100089100925	NEUMONIA GRAVE EN NIÑOS MENORES DE 2 MESES	PROGRAMA PRODUCTOS ESPECIFICOS PARA DESARROLLO INFANTIL TEMPORANO	Muy Alta	CASO TRATADO	Atención Anual	PROGRAMADO	0.00	0.00	0.00	0.00	0.00	0.00	1.00	1.00	100.00						
AO100089100925	NEUMONIA Y ENFERMEDAD MUY GRAVE EN NIÑOS DE 2 MESES A 4 AÑOS	PROGRAMA PRODUCTOS ESPECIFICOS PARA DESARROLLO INFANTIL TEMPORANO	Muy Alta	CASO TRATADO	Atención Anual	PROGRAMADO	1.00	1.00	1.00	2.00	2.00	2.00	9.00	9.00	100.00						

REPORTE SEGUIMIENTO POI

PROGRAMA PRODUCTOS ESPECIFICOS PARA DESARROLLO INFANTIL TEMPRANO	EJECUTADO	4.00	1.00	2.00	4.00	2.00	0.00	13.00
A0100089100706 - 3331401 - ATENCION EDA CON ALGUN GRADO DE DESHIDRATACION	PROGRAMADO	5.00	6.00	5.00	5.00	6.00	6.00	31.00
A0100089100707 - 3331402 - ATENCION EDA CON DESHIDRATACION GRAVE SIN Y CON SHOCK	EJECUTADO	2.00	2.00	4.00	1.00	4.00	2.00	15.00
A0100089100697 - 3331101 - OTITIS MEDIA AGUDA (OMA)	PROGRAMADO	0.00	0.00	0.00	0.00	0.00	1.00	0.00
A0100089100698 - 3331104 - SINUSITIS AGUDA	EJECUTADO	0.00	0.00	0.00	0.00	0.00	0.00	0.00
A0100089100699 - 3331105 - NEUMONIA SIN COMPLICACIONES Y OTROS	PROGRAMADO	292.00	292.00	292.00	293.00	292.00	292.00	1753.00
A0100089100700 - 3331201 - EDA AGUDA NO COMPLICADA	EJECUTADO	43.00	47.00	16.00	43.00	30.00	42.00	221.00
A0100089100701 - 3331203 - EDA OISENTERICA	PROGRAMADO	13.00	13.00	13.00	13.00	13.00	13.00	78.00
A0100089100702 - 3331204 - EDA PERSISTENTE	EJECUTADO	9.00	6.00	9.00	3.00	9.00	8.00	44.00
A0100089100699 - 3331105 - NEUMONIA SIN COMPLICACIONES Y OTROS	PROGRAMADO	1.00	2.00	1.00	2.00	1.00	2.00	9.00
A0100089100700 - 3331201 - EDA AGUDA NO COMPLICADA	EJECUTADO	0.00	2.00	0.00	0.00	0.00	0.00	2.00
A0100089100697 - 3331101 - OTITIS MEDIA AGUDA (OMA)	PROGRAMADO	8.00	8.00	8.00	8.00	8.00	8.00	48.00
A0100089100700 - 3331201 - EDA AGUDA NO COMPLICADA	EJECUTADO	8.00	2.00	9.00	5.00	2.00	4.00	30.00
A0100089100701 - 3331203 - EDA OISENTERICA	PROGRAMADO	239.00	239.00	239.00	239.00	239.00	239.00	1434.00
A0100089100702 - 3331204 - EDA PERSISTENTE	EJECUTADO	212.00	145.00	238.00	235.00	242.00	202.00	1,274.00
A0100089100699 - 3331105 - NEUMONIA SIN COMPLICACIONES Y OTROS	PROGRAMADO	4.00	4.00	4.00	4.00	3.00	4.00	21.00
A0100089100700 - 3331201 - EDA AGUDA NO COMPLICADA	EJECUTADO	0.00	2.00	1.00	0.00	3.00	3.00	9.00
A0100089100697 - 3331101 - OTITIS MEDIA AGUDA (OMA)	PROGRAMADO	97.00	97.00	99.00	97.00	97.00	99.00	566.00
A0100089100700 - 3331201 - EDA AGUDA NO COMPLICADA	EJECUTADO	69.00	53.00	81.00	89.00	79.00	87.00	458.00
A0100089100699 - 3331105 - NEUMONIA SIN COMPLICACIONES Y OTROS	PROGRAMADO	389.00	389.00	387.00	387.00	395.00	387.00	2334.00
A0100089100700 - 3331201 - EDA AGUDA NO COMPLICADA	EJECUTADO	259.00	210.00	178.00	295.00	277.00	290.00	1,529.00
A0100089100697 - 3331101 - OTITIS MEDIA AGUDA (OMA)	PROGRAMADO	445.00	445.00	445.00	445.00	445.00	445.00	2670.00
A0100089100700 - 3331201 - EDA AGUDA NO COMPLICADA	EJECUTADO	777.00	817.00	755.00	562.00	625.00	568.00	4,104.00
A0100089100699 - 3331105 - NEUMONIA SIN COMPLICACIONES Y OTROS	PROGRAMADO	189.00	189.00	189.00	190.00	189.00	189.00	1135.00
A0100089100700 - 3331201 - EDA AGUDA NO COMPLICADA	EJECUTADO	330.00	275.00	291.00	383.00	386.00	371.00	2,036.00
A0100089100697 - 3331101 - OTITIS MEDIA AGUDA (OMA)	PROGRAMADO	3.00	3.00	3.00	3.00	3.00	3.00	18.00
A0100089100700 - 3331201 - EDA AGUDA NO COMPLICADA	EJECUTADO	0.00	0.00	0.00	0.00	0.00	0.00	0.00
A0100089100699 - 3331105 - NEUMONIA SIN COMPLICACIONES Y OTROS	PROGRAMADO	1008.00	1008.00	1008.00	1008.00	1009.00	1008.00	6049.00
A0100089100700 - 3331201 - EDA AGUDA NO COMPLICADA	EJECUTADO	805.00	541.00	896.00	1025.00	931.00	1002.00	5,200.00
A0100089100697 - 3331101 - OTITIS MEDIA AGUDA (OMA)	PROGRAMADO	437.00	437.00	437.00	437.00	437.00	437.00	2632.00
A0100089100700 - 3331201 - EDA AGUDA NO COMPLICADA	EJECUTADO	375.00	245.00	417.00	475.00	408.00	394.00	2,314.00
A0100089100699 - 3331105 - NEUMONIA SIN COMPLICACIONES Y OTROS	PROGRAMADO	27.00	27.00	27.00	28.00	27.00	27.00	163.00
A0100089100700 - 3331201 - EDA AGUDA NO COMPLICADA	EJECUTADO	0.00	0.00	1.00	12.00	0.00	25.00	40.00
A0100089100697 - 3331101 - OTITIS MEDIA AGUDA (OMA)	PROGRAMADO	577.00	577.00	577.00	579.00	577.00	577.00	3464.00
A0100089100700 - 3331201 - EDA AGUDA NO COMPLICADA	EJECUTADO	365.00	327.00	344.00	285.00	353.00	325.00	1,999.00
A0100089100699 - 3331105 - NEUMONIA SIN COMPLICACIONES Y OTROS	PROGRAMADO	215.00	215.00	215.00	215.00	215.00	215.00	1390.00
A0100089100700 - 3331201 - EDA AGUDA NO COMPLICADA	EJECUTADO	242.00	145.00	134.00	248.00	297.00	236.00	1,252.00
A0100089100697 - 3331101 - OTITIS MEDIA AGUDA (OMA)	PROGRAMADO	153.00	153.00	153.00	153.00	153.00	153.00	918.00
A0100089100700 - 3331201 - EDA AGUDA NO COMPLICADA	EJECUTADO	110.00	97.00	89.00	104.00	131.00	103.00	634.00
A0100089100699 - 3331105 - NEUMONIA SIN COMPLICACIONES Y OTROS	PROGRAMADO	1.00	2.00	1.00	2.00	1.00	2.00	9.00
A0100089100700 - 3331201 - EDA AGUDA NO COMPLICADA	EJECUTADO	1.00	2.00	1.00	3.00	1.00	1.00	9.00
A0100089100697 - 3331101 - OTITIS MEDIA AGUDA (OMA)	PROGRAMADO	252.00	252.00	252.00	252.00	252.00	252.00	1512.00
A0100089100700 - 3331201 - EDA AGUDA NO COMPLICADA	EJECUTADO	111.00	153.00	133.00	173.00	175.00	164.00	909.00
A0100089100699 - 3331105 - NEUMONIA SIN COMPLICACIONES Y OTROS	PROGRAMADO	30.00	30.00	30.00	30.00	30.00	30.00	180.00
A0100089100700 - 3331201 - EDA AGUDA NO COMPLICADA	EJECUTADO	24.00	30.00	30.00	50.00	56.00	38.00	199.00
A0100089100697 - 3331101 - OTITIS MEDIA AGUDA (OMA)	PROGRAMADO	0.00	1.00	0.00	1.00	0.00	1.00	3.00
A0100089100700 - 3331201 - EDA AGUDA NO COMPLICADA	EJECUTADO	0.00	1.00	0.00	1.00	0.00	1.00	3.00



REPORTE SEGUIMIENTO POI

CODIGO	TIPO / DE OEI	OBJETIVO ESTRATEGICO / ACCION ESTRATEGICA / ACTIVIDAD OPERATIVA	CENTRO DE COSTO	NIVEL DE PRIORIDAD	UNIDAD MEDIDA	TIPO DE AGREGACION	PROG./ EJE	Ene	Feb	Mar	Abr	May	Jun	AVANCE ACUMULADO	AVANCE % ACUMULADO
AO00089101482	3325114	FAMILIAS CON NIÑOS MENORES DE 12 MESES RECIBEN ACOMPAÑAMIENTO A TRAVES DE LA CONSEJERIA EN VISITA DOMICILIARIA	UNIDAD DE PROMOCION DE LA SALUD	Muy Alta	FAMILIA	Acumulado Anual	EJECUTADO	97.00	98.00	98.00	98.00	98.00	98.00	98.00	98.13
AO00089101483	3325115	FAMILIAS CON NIÑOS (AS) MENORES DE 12 MESES RECIBEN ACOMPAÑAMIENTO A TRAVES DE SESIONES DE GRUPOS DE APOYO COMUNAL	UNIDAD DE PROMOCION DE LA SALUD	Alta	FAMILIA	Acumulado Anual	EJECUTADO	81.00	97.00	94.00	130.00	71.00	103.00	576.00	343.00
AO00089101484	3325116	COMITÉES MULTISECTORIALES CARICATADOS EN LA PROMOCION DE PRÁCTICAS SALUDABLES Y ESTRATEGIAS PARA EL DESARROLLO INFANTIL TEMPORAL EN SU DISTRITO	UNIDAD DE PROMOCION DE LA SALUD	Alta	MUNICIPIO	Acumulado Anual	EJECUTADO	43.00	57.00	57.00	57.00	57.00	57.00	321.00	100.00
AO00089101485	3325117	AGENTES COMUNITARIOS DE SALUD CAPACITADOS PARA LA PROMOCION DE PRÁCTICAS SALUDABLES PARA EL DESARROLLO INFANTIL TEMPORAL EN SUS COMUNIDADES	UNIDAD DE PROMOCION DE LA SALUD	Muy Alta	PERSONA CAPACITADA	Acumulado Anual	EJECUTADO	21.00	21.00	21.00	21.00	21.00	21.00	130.00	100.00

EJECUCION FISICA POR AEL 02.07: 62.52

PREVENCIÓN Y CONTROL PERMANENTE DE ENFERMEDADES POR VECTORES EN EL DEPARTAMENTO DE PASCO

PREVENCIÓN Y CONTROL PERMANENTE DE ENFERMEDADES POR VECTORES EN EL DEPARTAMENTO DE PASCO								FISICO							
CODIGO	TIPO / DE OEI	OBJETIVO ESTRATEGICO / ACCION ESTRATEGICA / ACTIVIDAD OPERATIVA	CENTRO DE COSTO	NIVEL DE PRIORIDAD	UNIDAD MEDIDA	TIPO DE AGREGACION	PROG./ EJE	Ene	Feb	Mar	Abr	May	Jun	AVANCE ACUMULADO	AVANCE % ACUMULADO
AO00089100171	4397502	MONITOREO DEL PROGRAMA DE METAXENICAS Y ZOONOSIS	PROGRAMA DE ENFERMEDADES METAXENICAS Y ZOONOTICAS	Muy Alta	INFORME	Acumulado Anual	PROGRAMADO	1.00	0.00	0.00	0.00	2.00	1.00	4.00	75.00
AO00089100172	4397503	EVALUACION DEL PROGRAMA DE METAXENICAS Y ZOONOSIS	PROGRAMA DE ENFERMEDADES METAXENICAS Y ZOONOTICAS	Alta	INFORME	Acumulado Anual	PROGRAMADO	0.00	0.00	0.00	0.00	0.00	1.00	3.00	S.P.
AO00089100173	4397504	SUPERVISION PROGRAMA DE METAXENICAS Y ZOONOSIS	PROGRAMA DE ENFERMEDADES METAXENICAS Y ZOONOTICAS	Alta	INFORME	Acumulado Anual	PROGRAMADO	0.00	0.00	0.00	0.00	0.00	0.00	0.00	S.P.
AO00089100174	4397701	FAMILIAS QUE RECIBEN SESIONES DEMONSTRATIVAS PARA LA PREVENCIÓN Y CONTROL DE ENFERMEDADES METAXENICAS	UNIDAD DE PROMOCION DE LA SALUD	Muy Alta	FAMILIA	Acumulado Anual	PROGRAMADO	10.00	100.00	240.00	230.00	230.00	230.00	1040.00	100.00
AO00089100175	4397702	FAMILIAS QUE RECIBEN SESIONES EDUCATIVAS PARA LA PREVENCIÓN Y CONTROL DE ENFERMEDADES ZOONOTICAS	UNIDAD DE PROMOCION DE LA SALUD	Muy Alta	FAMILIA	Acumulado Anual	EJECUTADO	60.00	257.00	481.00	830.00	1492.00	506.00	932.00	77.68
AO00089100176	4398105	VIVIENDAS EN AREAS DE RIESGO PARA DENGUE CON VIGILANCIA ENTOMOLOGICA CON OXITRAMPAS Y CURVITRAMPAS	PROGRAMA DE ENFERMEDADES METAXENICAS Y ZOONOTICAS	Muy Alta	VIVIENDAS	No Acumulado	PROGRAMADO	170.00	170.00	170.00	170.00	170.00	170.00	-	82.65
AO00089101376	4398001	POBLACION INFORMADA EN PREVENCIÓN Y CONTROL DE LAS ENFERMEDADES METAXENICAS Y ZOONOTICAS POR MEDIOS MASIVOS DE COMUNICACION	PROGRAMA DE ENFERMEDADES METAXENICAS Y ZOONOTICAS	Muy Alta	PERSONA INFORMADA	Acumulado Anual	EJECUTADO	0.00	1000.00	0.00	0.00	0.00	0.00	1000.00	0.00
AO00089101464	4397602	IMPLEMENTACION DE DOCUMENTOS TECNICOS HORNIATIVOS	PROGRAMA DE ENFERMEDADES METAXENICAS Y ZOONOTICAS	Alta	INFORME	Acumulado Anual	PROGRAMADO	0.00	0.00	0.00	0.00	0.00	1.00	1.00	0.00
AO00089100848	4397705	DOCENTES, CAPACITADOS Y COMPROMETIDOS A DESARROLLAR ACCIONES PARA LA PROMOCION DE PRÁCTICAS SALUDABLES PARA LA PREVENCIÓN DE LAS ENFERMEDADES METAXENICAS Y ZOONOTICAS	UNIDAD DE PROMOCION DE LA SALUD	Muy Alta	PERSONA CAPACITADA	Acumulado Anual	EJECUTADO	0.00	0.00	12.00	154.00	166.00	54.00	386.00	100.00
AO00089101730	4398002	POBLACION INFORMADA SOBRE PREVENCIÓN Y CONTROL DE LAS ENFERMEDADES METAXENICAS Y ZOONOTICAS POR MEDIOS ALTERNATIVOS	PROGRAMA DE ENFERMEDADES METAXENICAS Y ZOONOTICAS	Muy Alta	PERSONA INFORMADA	Acumulado Anual	PROGRAMADO	0.00	0.00	0.00	0.00	5211.00	5211.00	10422.00	100.00
AO00089101377	4398426	PERSONA TRATADA CON DIAGNOSTICO DE CISTICERCOSIS	PROGRAMA DE ENFERMEDADES METAXENICAS Y ZOONOTICAS	Muy Alta	PERSONA TRATADA	Acumulado Anual	EJECUTADO	0.00	0.00	0.00	0.00	0.00	0.00	0.00	S.P.
AO00089101373	4398419	DIAGNOSTICO LABORATORIAL DE LEPTOSPIROSIS	PROGRAMA DE ENFERMEDADES METAXENICAS Y ZOONOTICAS	Muy Alta	PERSONA DIAGNOSTICADA	Acumulado Anual	PROGRAMADO	0.00	0.00	0.00	0.00	0.00	0.00	0.00	S.P.
AO00089101374	4398333	LOCALIZACION Y DIAGNOSTICO CASOS DE ZIKA	PROGRAMA DE ENFERMEDADES METAXENICAS Y ZOONOTICAS	Alta	PERSONA DIAGNOSTICADA	Acumulado Anual	PROGRAMADO	0.00	0.00	0.00	0.00	0.00	0.00	0.00	S.P.
AO00089101375	4398324	ATENCIÓN Y TRATAMIENTO DE CASOS DE ZIKA	PROGRAMA DE ENFERMEDADES METAXENICAS Y ZOONOTICAS	Muy Alta	PERSONA TRATADA	Acumulado Anual	PROGRAMADO	0.00	0.00	0.00	0.00	0.00	0.00	0.00	S.P.
AO00089100660	4398312	PERSONA PROTEGIDA CON VICUNA ANTIMARIARICA	PROGRAMA DE ENFERMEDADES METAXENICAS Y ZOONOTICAS	Alta	PERSONA PROTEGIDA	Acumulado Anual	PROGRAMADO	281.00	274.00	368.00	866.00	893.00	238.00	2920.00	100.00
AO00089100661	4398315	TRATAMIENTO DE CASOS DE LEISHMANIOSIS CUTANEO Y MUCOCUTANEA CON DROGAS DE TRALIHUA	PROGRAMA DE ENFERMEDADES METAXENICAS Y ZOONOTICAS	Muy Alta	PERSONA TRATADA	Acumulado Anual	EJECUTADO	281.00	274.00	368.00	866.00	893.00	238.00	2,920.00	67.80
AO00089100662	4398317	TRATAMIENTO DE CASOS DE LEISHMANIOS CUTANEA MUCOSA GRAVE (LJG)	PROGRAMA DE ENFERMEDADES METAXENICAS Y ZOONOTICAS	Muy Alta	PERSONA TRATADA	Acumulado Anual	PROGRAMADO	0.00	0.00	0.00	0.00	0.00	0.00	0.00	S.P.
AO00089100663	4398322	ATENCIÓN Y TRATAMIENTO DE CASOS DE CHIKUNGUNYA	PROGRAMA DE ENFERMEDADES METAXENICAS Y ZOONOTICAS	Alta	PERSONA TRATADA	Acumulado Anual	PROGRAMADO	0.00	0.00	0.00	0.00	0.00	0.00	0.00	S.P.
AO00089100846	4397703	COMUNIDADES PRIORIZADAS EN EL DISTRITO QUE ESTÁN IMPLEMENTANDO LA VIGILANCIA COMUNITARIA ASOCIADA A ENFERMEDADES METAXENICAS Y ZOONOTICAS	UNIDAD DE PROMOCION DE LA SALUD	Muy Alta	COMUNIDAD	Acumulado Anual	PROGRAMADO	5.00	10.00	15.00	20.00	20.00	100.00	170.00	15.29
AO00089100847	4397704	MUNICIPIOS QUE IMPLEMENTAN ACCIONES PARA MEJORAR O MITIGAR LAS CONDICIONES QUE GENERAN RIESGO PARA EFECTUAR ENFERMEDADES METAXENICAS Y ZOONOTICAS	UNIDAD DE PROMOCION DE LA SALUD	Muy Alta	MUNICIPIO	Acumulado Anual	PROGRAMADO	0.00	0.00	0.00	8.00	0.00	0.00	8.00	100.00
AO00089101467	4398464	TAMPALE DE TENIASIS/CISTICERCOSIS EN ZONAS DE RIESGO	PROGRAMA DE ENFERMEDADES METAXENICAS Y ZOONOTICAS	Alta	PERSONA DIAGNOSTICADA	Acumulado Anual	PROGRAMADO	57.00	43.00	45.00	31.00	30.00	26.00	232.00	100.00
AO00089100849	4398302	TRATAMIENTO Y SEGUIMIENTO DE LOS CASOS DIAGNOSTICADOS DE MALARIA CON PLASMODIUM FALCIPARUM	PROGRAMA DE ENFERMEDADES METAXENICAS Y ZOONOTICAS	Muy Alta	PERSONA TRATADA	Acumulado Anual	PROGRAMADO	0.00	1.00	0.00	0.00	0.00	0.00	1.00	100.00
AO00089100850	4398303	TRATAMIENTO Y SEGUIMIENTO DE LOS CASOS DIAGNOSTICADOS CON MALARIA ENFERMEDADES METAXENICAS Y ZOONOTICAS	PROGRAMA DE ENFERMEDADES METAXENICAS Y ZOONOTICAS	Muy Alta	PERSONA TRATADA	Acumulado Anual	PROGRAMADO	0.00	0.00	0.00	0.00	0.00	0.00	0.00	S.P.
AO00089100852	4398307	ATENCIÓN CASOS DE DENGUE SIN SIGNOS DE ALABIA	PROGRAMA DE ENFERMEDADES METAXENICAS Y ZOONOTICAS	Muy Alta	PERSONA TRATADA	Acumulado Anual	PROGRAMADO	8.00	6.00	3.00	27.00	15.00	2.00	61.00	100.00

REPORTE SEGUIMIENTO POI

PROGRAMA DE ENFERMEDADES METABOLICAS Y ZOONOTICAS	PERSONA TRATADA	Acumulado Anual	PROGRAMADO E EJECUTADO	1.00	0.00	1.00	1.00	0.00	0.00	0.00	3.00	100.00
AOI00089100658 - 4398306 - ATENCION Y TRATAMIENTO DE CASOS DE DENGUE CON SIGNOS DE ALABRIA	Muy Alta	Acumulado Anual	PROGRAMADO E EJECUTADO	1.00	0.00	1.00	1.00	0.00	0.00	0.00	3.00	100.00
AOI00089100659 - 4398307 - ATENCION Y TRATAMIENTO DE CASOS DE DENGUE GRAVE	Muy Alta	Acumulado Anual	PROGRAMADO E EJECUTADO	1.00	1.00	2.00	0.00	0.00	0.00	0.00	4.00	0.00
AOI00089100213 - 4398411 - PERSONAS TRATADAS CON DIAGNOSTICO DE BRUCELOSIS	Muy Alta	Acumulado Anual	PROGRAMADO E EJECUTADO	0.00	0.00	0.00	0.00	0.00	0.00	0.00	0.00	0.00
AOI00089100214 - 4398418 - TRATAMIENTO DE PERSONAS CON SOSPECHA DE LEPTOSPIRISIS	Muy Alta	Acumulado Anual	PROGRAMADO E EJECUTADO	0.00	0.00	0.00	0.00	0.00	0.00	0.00	0.00	0.00
AOI00089100215 - 4398423 - PERSONA TRATADA CON DIAGNOSTICO DE FASCIOLOSIS	Muy Alta	Acumulado Anual	PROGRAMADO E EJECUTADO	0.00	0.00	0.00	0.00	0.00	0.00	0.00	0.00	0.00
AOI00089100216 - 4398425 - TRATAMIENTO DE PERSONAS CON TENIASIS	Muy Alta	Acumulado Anual	PROGRAMADO E EJECUTADO	0.00	0.00	0.00	0.00	0.00	0.00	0.00	0.00	0.00
AOI00089100193 - 4398402 - DETECCION Y DIAGNOSTICO DE CASOS DE RABIA	Alta	Acumulado Anual	PROGRAMADO E EJECUTADO	11.00	11.00	11.00	12.00	0.00	0.00	0.00	45.00	2.22
AOI00089100194 - 4398421 - LOCALIZACION Y DIAGNOSTICO DE CASOS PROBABLES DE CHIKUNGUNYA	Alta	Acumulado Anual	PROGRAMADO E EJECUTADO	57.00	43.00	45.00	31.00	30.00	26.00	232.00	100.00	100.00
AOI00089100203 - 4398401 - PERSONA EXPUESTA A RABIA RECIBE ATENCION INTEGRAL	Alta	Acumulado Anual	PROGRAMADO E EJECUTADO	0.00	0.00	0.00	0.00	0.00	0.00	0.00	0.00	0.00
AOI00089100207 - 4398406 - TRATAMIENTO DE PERSONAS CON DIAGNOSTICO DE ACCIDENTE POR ARACHIDOS	Muy Alta	Acumulado Anual	PROGRAMADO E EJECUTADO	3.00	1.00	4.00	4.00	3.00	1.00	16.00	100.00	100.00
AOI00089100209 - 4398406 - TRATAMIENTO DE PERSONAS CON DIAGNOSTICO DE ACCIDENTE POR OFIDISMO	Muy Alta	Acumulado Anual	PROGRAMADO E EJECUTADO	12.00	11.00	7.00	9.00	1.00	1.00	41.00	100.00	100.00
AOI00089100211 - 4398408 - TRATAMIENTO DE PERSONAS CON DIAGNOSTICO DE ACCIDENTE POR OTRAS ESPECIES DE ANIMALES	Muy Alta	Acumulado Anual	PROGRAMADO E EJECUTADO	6.00	10.00	6.00	4.00	5.00	3.00	34.00	100.00	100.00
AOI00089100217 - 4398409 - DIAGNOSTICO LABORATORIAL DE BRUCELA	Muy Alta	Acumulado Anual	PROGRAMADO E EJECUTADO	0.00	1.00	0.00	0.00	0.00	0.00	0.00	0.00	0.00
AOI00089100183 - 4398115 - VIVIENDAS EN AREAS DE TRANSMISION DE DENGUE CON VIGILANCIA ENTOMOLOGICA DOMICILIARIA EN ESCENARIOS II Y III	Muy Alta	No Acumulado	PROGRAMADO E EJECUTADO	6119.00	0.00	6119.00	0.00	6119.00	0.00	0.00	0.00	97.21
AOI00089100184 - 4398201 - CANES VACUNADOS CONTRA LA RABIA	Muy Alta	Acumulado Anual	PROGRAMADO E EJECUTADO	5701.00	0.00	5864.00	150.00	6280.00	143.00	0.00	0.00	0.00
AOI00089100188 - 4398301 - LOCALIZACION Y DIAGNOSTICO DE CASOS DE MALARIA	Alta	Acumulado Anual	PROGRAMADO E EJECUTADO	314.00	315.00	314.00	315.00	38.00	43.00	1339.00	18.97	18.97
AOI00089100189 - 4398304 - DETECCION Y DIAGNOSTICO DE CASO PROBABLE DE DENGUE	Alta	Acumulado Anual	PROGRAMADO E EJECUTADO	21.00	37.00	23.00	151.00	66.00	28.00	326.00	100.00	100.00
AOI00089100190 - 4398313 - DIAGNOSTICO Y TRATAMIENTO DE LOS CASOS DE FIEBRE AMARILLA MUCOCUTANEA	Alta	Acumulado Anual	PROGRAMADO E EJECUTADO	21.00	37.00	23.00	151.00	66.00	28.00	326.00	100.00	100.00
AOI00089100191 - 4398314 - LOCALIZACION Y DIAGNOSTICO DE CASOS DE LEISHMANIOSIS CUTANEA Y MUCOCUTANEA	Alta	Acumulado Anual	PROGRAMADO E EJECUTADO	18.00	12.00	8.00	4.00	11.00	6.00	59.00	100.00	100.00
AOI00089100177 - 4398106 - VIVIENDAS UBICADAS EN ESCENARIO II Y III DE TRANSMISION DE DENGUE PROTEGIDAS CON TRATAMIENTO FOCAL Y CONTROL FISICO	Muy Alta	No Acumulado	PROGRAMADO E EJECUTADO	0.00	21287.00	0.00	21287.00	0.00	21287.00	0.00	0.00	79.85
AOI00089100178 - 4398107 - VIVIENDAS UBICADAS EN ESCENARIO II Y III DE TRANSMISION DE DENGUE PROTEGIDAS CON NEBULIZACION ESPASIAL	Muy Alta	Acumulado Anual	PROGRAMADO E EJECUTADO	0.00	13061.00	5080.00	19111.00	85.00	18820.00	0.00	0.00	0.00
AOI00089100179 - 4398108 - VIVIENDAS EN AREAS DE TRANSMISION DE BARTONELLOSIS Y/O LEISHMANIOSIS CON VIGILANCIA ENTOMOLOGICA	Muy Alta	No Acumulado	PROGRAMADO E EJECUTADO	14.00	14.00	14.00	14.00	14.00	14.00	0.00	0.00	16.67
AOI00089100180 - 4398109 - VIVIENDAS EN AREAS DE TRANSMISION DE BARTONELLOSIS Y/O LEISHMANIOSIS PROTEGIDAS CON TRATAMIENTO RESIDUAL	Muy Alta	Acumulado Anual	PROGRAMADO E EJECUTADO	0.00	0.00	0.00	1996.00	0.00	1796.00	25992.00	0.00	0.00
AOI00089100181 - 4398110 - VIVIENDAS EN AREAS DE TRANSMISION DE CHAGAS CON VIGILANCIA ENTOMOLOGICA	Muy Alta	No Acumulado	PROGRAMADO E EJECUTADO	0.00	0.00	162.00	0.00	8.00	162.00	0.00	0.00	0.00
AOI00089100182 - 4398114 - VIVIENDAS EN AREAS DE TRANSMISION DE DENGUE CON VIGILANCIA ENTOMOLOGICA DOMICILIARIA EN ESCENARIO I	Muy Alta	No Acumulado	PROGRAMADO E EJECUTADO	0.00	0.00	5410.00	0.00	0.00	5410.00	0.00	0.00	31.64
EJECUCION FISICA POR AEL02.08:												
68.53												

OBJETIVO ESTRATEGICO / ACCION ESTRATEGICA / ACTIVIDAD OPERATIVA	TIPO DE OEI	NIVEL DE PRIORIDAD	UNIDAD MEDIDA	TIPO DE AGREGACION	FISICO						AVANCE ACUMULADO	AVANCE % ACUMULADO	
					Ene	Feb	Mar	Abr	May	Jun			
MEJORAR LOS SERVICIOS BASICOS PARA LA POBLACION	I	MEJORAR LOS SERVICIOS BASICOS PARA LA POBLACION	CENTRO POBLADO	No Acumulado	15.00	15.00	15.00	15.00	15.00	15.00	15.00	15.00	95.56
SERVICIO DE AGUA POTABLE ADECUADO EN BENEFICIO DE LA POBLACION RURAL Y URBANO					11.00	15.00	15.00	15.00	15.00	15.00	15.00	15.00	

REPORTE SEGUIMIENTO POI

CÓDIGO	TIPO / DE OBI	OBJETIVO ESTRATEGICO / ACCION ESTRATEGICA / ACTIVIDAD OPERATIVA	CENTRO DE COSTO	NIVEL DE PRIORIDAD	UNIDAD MEDIDA	TIPO DE AGREGACION	PROG. / EJE	Ene	Feb	Mar	Abr	May	Jun	AVANCE ACUMULADO	AVANCE % ACUMULADO
AOI00089101275 - 3330802	- ASISTENCIA TECNICA EN TRATAMIENTO DEL AGUA EN CENTROS POBLADOS SIN SISTEMAS DE ABASTECIMIENTO DE AGUA		UNIDAD DE SALUD AMBIENTAL - SANEAMIENTO BASICO	Muy Alta	CENTRO POBLADO	No Acumulado	PROGRAMADO	0.00	0.00	0.00	0.00	0.00	0.00	0.00	S.P.
AOI00089101695 - 0092701	- INSPECCION SANITARIA SIMPLE		UNIDAD DE SALUD AMBIENTAL - SANEAMIENTO BASICO	Muy Alta	SISTEMA DE ABASTECIMIENTO	No Acumulado	PROGRAMADO	0.00	0.00	0.00	0.00	0.00	0.00	77.00	100.00
AOI00089101696 - 0092702	- INSPECCION SANITARIA ESPECIALIZADA		UNIDAD DE SALUD AMBIENTAL - SANEAMIENTO BASICO	Muy Alta	SISTEMA DE ABASTECIMIENTO	No Acumulado	PROGRAMADO	0.00	0.00	0.00	0.00	0.00	0.00	77.00	100.00
AOI00089101697 - 0092707	- MONITOREO DE PARAMETROS DE CAMPO		UNIDAD DE SALUD AMBIENTAL - SANEAMIENTO BASICO	Muy Alta	SISTEMA DE ABASTECIMIENTO	No Acumulado	PROGRAMADO	0.00	0.00	0.00	0.00	0.00	0.00	2.00	100.00
AOI00089101698 - 0092703	- ANALISIS BACTERIOLÓGICOS		UNIDAD DE SALUD AMBIENTAL - SANEAMIENTO BASICO	Muy Alta	SISTEMA DE ABASTECIMIENTO	No Acumulado	PROGRAMADO	79.00	79.00	79.00	79.00	79.00	79.00	79.00	98.10
AOI00089101712 - 3324702	- IMPLEMENTACION DE DOCUMENTOS TECNICOS NORMATIVOS DE LA CALIDAD DE AGUA PARA CONSUMO HUMANO.		UNIDAD DE SALUD AMBIENTAL - SANEAMIENTO BASICO	Muy Alta	INFORME	Acumulado Anual	PROGRAMADO	0.00	0.00	0.00	0.00	0.00	0.00	0.00	S.P.
AOI00089101713 - 4427607	- MONITOREO, SUPERVISION, EVALUACION Y CONTROL DE LA CALIDAD DEL AGUA PARA CONSUMO HUMANO.		UNIDAD DE SALUD AMBIENTAL - SANEAMIENTO BASICO	Muy Alta	INFORME	Acumulado Anual	PROGRAMADO	0.00	0.00	0.00	0.00	0.00	0.00	1.00	100.00
AOI00089101705 - 3326604	- INSPECCION ESPECIALIZADA ZONA URBANA		UNIDAD DE SALUD AMBIENTAL - SANEAMIENTO BASICO	Muy Alta	CENTRO POBLADO	No Acumulado	PROGRAMADO	0.00	0.00	0.00	0.00	0.00	0.00	2.00	100.00
AOI00089101706 - 3326606	- ANALISIS DE PARAMETROS BACTERIOLÓGICOS		UNIDAD DE SALUD AMBIENTAL - SANEAMIENTO BASICO	Muy Alta	CENTRO POBLADO	No Acumulado	PROGRAMADO	8.00	8.00	8.00	8.00	8.00	8.00	8.00	66.67
AOI00089101707 - 3326607	- ANALISIS DE PARAMETROS PARASITOLÓGICOS		UNIDAD DE SALUD AMBIENTAL - SANEAMIENTO BASICO	Muy Alta	CENTRO POBLADO	No Acumulado	PROGRAMADO	7.00	6.00	6.00	4.00	3.00	3.00	3.00	100.00
AOI00089101708 - 3326608	- ANALISIS FÍSICO QUÍMICOS		UNIDAD DE SALUD AMBIENTAL - SANEAMIENTO BASICO	Muy Alta	CENTRO POBLADO	No Acumulado	PROGRAMADO	0.00	0.00	0.00	0.00	0.00	0.00	8.00	100.00
AOI00089101710 - 3326610	- ANALISIS Y REPORTES DE RIESGO SANITARIOS		UNIDAD DE SALUD AMBIENTAL - SANEAMIENTO BASICO	Muy Alta	CENTRO POBLADO	No Acumulado	PROGRAMADO	0.00	0.00	0.00	0.00	0.00	0.00	8.00	100.00
AOI00089101699 - 0092704	- ANALISIS PARASITOLÓGICOS		UNIDAD DE SALUD AMBIENTAL - SANEAMIENTO BASICO	Muy Alta	CENTRO POBLADO	No Acumulado	PROGRAMADO	8.00	8.00	8.00	8.00	8.00	8.00	8.00	100.00
AOI00089101700 - 0092705	- ANALISIS ORGANOLÉPTICOS		UNIDAD DE SALUD AMBIENTAL - SANEAMIENTO BASICO	Muy Alta	SISTEMA DE ABASTECIMIENTO	No Acumulado	PROGRAMADO	0.00	0.00	0.00	0.00	0.00	0.00	79.00	100.00
AOI00089101701 - 0092706	- ANALISIS QUÍMICOS INORGÁNICOS Y ORGÁNICOS		UNIDAD DE SALUD AMBIENTAL - SANEAMIENTO BASICO	Muy Alta	SISTEMA DE ABASTECIMIENTO	No Acumulado	PROGRAMADO	0.00	0.00	0.00	0.00	0.00	0.00	79.00	100.00
AOI00089101702 - 0092708	- REPORTES DE RIESGOS SANITARIOS		UNIDAD DE SALUD AMBIENTAL - SANEAMIENTO BASICO	Muy Alta	SISTEMA DE ABASTECIMIENTO	No Acumulado	PROGRAMADO	0.00	0.00	0.00	0.00	0.00	0.00	79.00	100.00
AOI00089101703 - 3326601	- INSPECCION SANITARIA DE SISTEMAS DE AGUA		UNIDAD DE SALUD AMBIENTAL - SANEAMIENTO BASICO	Muy Alta	CENTRO POBLADO	No Acumulado	PROGRAMADO	79.00	79.00	79.00	79.00	79.00	79.00	79.00	100.00
AOI00089101704 - 3326602	- MONITOREO DE PARAMETROS DE CAMPO ZONA URBANA		UNIDAD DE SALUD AMBIENTAL - SANEAMIENTO BASICO	Muy Alta	CENTRO POBLADO	No Acumulado	PROGRAMADO	0.00	0.00	0.00	0.00	0.00	0.00	8.00	100.00
AOI00089101704 - 3326602	- MONITOREO DE PARAMETROS DE CAMPO ZONA URBANA		UNIDAD DE SALUD AMBIENTAL - SANEAMIENTO BASICO	Muy Alta	CENTRO POBLADO	No Acumulado	PROGRAMADO	8.00	8.00	8.00	8.00	8.00	8.00	8.00	95.83
OEI.05	I	FORTALECER LA CAPACIDAD DE PREVENCIÓN DE RIESGO Y VULNERABILIDAD DEL DPTO DE PASCO						2.00	7.00	7.00	8.00	8.00	8.00	8.00	94.47
AEI.05.01	I	FORTALECIMIENTO DE CAPACIDADES PERMANENTE DE LA CULTURA DE PREVENCIÓN DE RIESGOS Y DESASTRES EN EL DPTO DE PASCO													EJECUCIÓN FÍSICA POR AEL.05.01:

CÓDIGO	TIPO / DE OBI	OBJETIVO ESTRATEGICO / ACCION ESTRATEGICA / ACTIVIDAD OPERATIVA	CENTRO DE COSTO	NIVEL DE PRIORIDAD	UNIDAD MEDIDA	TIPO DE AGREGACION	PROG. / EJE	Ene	Feb	Mar	Abr	May	Jun	AVANCE ACUMULADO	AVANCE % ACUMULADO
AOI00089100244 - 5004279	- MONITOREO SUPERVISION Y EVALUACION DE PRODUCTOS Y ACTIVIDADES EN GESTION DE RIESGO DE DESASTRES		UNIDAD DE CONTROL Y PREVENCIÓN DE DESASTRES	Muy Alta	INFORME TECNICO	Acumulado Anual	PROGRAMADO	0.00	0.00	1.00	0.00	0.00	1.00	1.00	3.00
AOI00089100245 - 5004280	- DESARROLLO DE INSTRUMENTOS ESTRATEGICOS PARA LA GESTION DEL RIESGO DE DESASTRES		UNIDAD DE CONTROL Y PREVENCIÓN DE DESASTRES	Muy Alta	INFORME TECNICO	Acumulado Anual	PROGRAMADO	0.00	0.00	1.00	1.00	0.00	1.00	2.00	100.00
AOI00089100247 - 5005560	- DESARROLLO DE SIMULACROS EN GESTION REACTIVA		UNIDAD DE CONTROL Y PREVENCIÓN DE DESASTRES	Muy Alta	REPORTE	Acumulado Anual	PROGRAMADO	0.00	0.00	1.00	0.00	1.00	0.00	2.00	100.00
AOI00089100248 - 5005561	- IMPLEMENTACION DE BRIGADAS PARA LA ATENCION FRENTE A EMERGENCIAS Y DESASTRES		UNIDAD DE CONTROL Y PREVENCIÓN DE DESASTRES	Muy Alta	BRIGADA	Acumulado Anual	PROGRAMADO	0.00	0.00	0.00	0.00	0.00	0.00	0.00	S.P.
AOI00089100272 - 5005561	- ADMINISTRACION Y ALMACENAMIENTO DE INFRAESTRUCTURA MOVIL PARA LA ASISTENCIA FRENTE A EMERGENCIAS Y DESASTRES		UNIDAD DE CONTROL Y PREVENCIÓN DE DESASTRES	Muy Alta	INFRAESTRUCTURA MOVIL	Acumulado Anual	PROGRAMADO	0.00	0.00	0.00	0.00	0.00	0.00	0.00	100.00
AOI00089100270 - 5005562	- DESARROLLO DE LOS CENTROS Y ESPACIOS DE MONITOREO DE EMERGENCIAS Y DESASTRES		UNIDAD DE CONTROL Y PREVENCIÓN DE DESASTRES	Muy Alta	REPORTE	Acumulado Anual	PROGRAMADO	0.00	0.00	1.00	1.00	1.00	1.00	4.00	100.00
AOI00089100271 - 0079001	- DESARROLLO DE ESTUDIOS DE VULNERABILIDAD Y RIESGO EN SERVICIOS PUBLICOS		UNIDAD DE CONTROL Y PREVENCIÓN DE DESASTRES	Muy Alta	DOCUMENTO TECNICO	Acumulado Anual	PROGRAMADO	0.00	0.00	1.00	1.00	1.00	1.00	4.00	100.00
AOI00089100272 - 5005580	- FORMACION Y CAPACITACION EN MATERIA DE GESTION DE RIESGO DE DESASTRES Y ADAPTACION AL CAMBIO CLIMATICO		UNIDAD DE CONTROL Y PREVENCIÓN DE DESASTRES	Muy Alta	PERSONA	Acumulado Anual	PROGRAMADO	0.00	0.00	1.00	2.00	2.00	2.00	6.00	100.00
AOI00089100273 - 5005583	- ORGANIZACION Y ENTRENAMIENTO DE COMUNIDADES EN HABILIDADES FRENTE AL RIESGO DE DESASTRES		UNIDAD DE CONTROL Y PREVENCIÓN DE DESASTRES	Muy Alta	PERSONA	Acumulado Anual	PROGRAMADO	0.00	0.00	0.00	0.00	0.00	0.00	15.00	100.00
AOI00089100274 - 5005585	- SEGURIDAD FISICO FUNCIONAL DE SERVICIOS PUBLICOS		UNIDAD DE CONTROL Y PREVENCIÓN DE DESASTRES	Muy Alta	INTERVENCIÓN	Acumulado Anual	PROGRAMADO	0.00	0.00	1.00	0.00	1.00	1.00	3.00	66.67
OEI.07	II	MEJORAR LA GESTION PARA EL APROVECHAMIENTO SOSTENIBLE DE LOS RECURSOS NATURALES DE PASCO						1.00	1.00	1.00	1.00	1.00	1.00	1.00	94.30
AEI.07.04	II	SERVICIOS ADECUADOS PARA EL CONTROL AMBIENTAL													EJECUCIÓN FÍSICA POR AEL.05.01:

REPORTE SEGUIMIENTO POI

CÓDIGO	TIPO / DE OEI	OBJETIVO ESTRATEGICO / ACCION ESTRATEGICA / ACTIVIDAD OPERATIVA	CENTRO DE COSTO	NIVEL DE PRIORIDAD	UNIDAD/MEDIDA	TIPO DE AGREGACION	PROG./EJE	En	Feb	Mar	Abr	May	Jun	AVANCE ACUMULADO	AVANCE % ACUMULADO
A0100089101534	II	RECOLECCION Y DISPOSICION FINAL DE RESIDUOS SOLIDOS BIOCONTAMINADOS	MICRO RED OXAPAMPA	Muy Alta	ACTA	Acumulado Anual	PROGRAMADO	1.00	1.00	1.00	1.00	1.00	1.00	6.00	6.00
A0100089101535	II	ALMACENAMIENTO CENTRAL DE RESIDUOS BIOCONTAMINADOS	MICRO RED HUANCABAMBA	Muy Alta	INFORME	Acumulado Anual	EJECUTADO	1.00	1.00	1.00	1.00	1.00	1.00	6.00	6.00
A0100089101536	II	RECOLECCION Y DISPOSICION FINAL DE RESIDUOS SOLIDOS BIOCONTAMINADOS	MICRO RED HUANCABAMBA	Muy Alta	ACTA	Acumulado Anual	PROGRAMADO	2.00	2.00	2.00	2.00	2.00	2.00	12.00	100.00
A0100089101538	II	ALMACENAMIENTO CENTRAL DE RESIDUOS BIOCONTAMINADOS	MICRO RED PALCAZU	Muy Alta	INFORME	No Acumulado	PROGRAMADO	1.00	1.00	1.00	1.00	1.00	1.00	6.00	6.00
A0100089101452	II	CONDICIONAMIENTO, SEGREGACION, ALMACENAMIENTO PRIMARIO Y TRANSPORTE INTERNO DE RESIDUOS SOLIDOS HOSPITALARIOS	MICRO RED POZUZO	Muy Alta	ESTABLECIMIENTO DE SALUD	No Acumulado	EJECUTADO	13.00	13.00	13.00	13.00	13.00	13.00	6.00	6.00
A0100089101454	II	CONDICIONAMIENTO, SEGREGACION, ALMACENAMIENTO PRIMARIO Y TRANSPORTE INTERNO DE RESIDUOS SOLIDOS HOSPITALARIOS	MICRO RED PUERTO BERNARDEZ	Muy Alta	ESTABLECIMIENTO DE SALUD	No Acumulado	PROGRAMADO	21.00	21.00	21.00	21.00	21.00	21.00	6.00	6.00
A0100089101458	II	CONDICIONAMIENTO, SEGREGACION, ALMACENAMIENTO PRIMARIO Y TRANSPORTE INTERNO DE RESIDUOS SOLIDOS HOSPITALARIOS	MICRO RED CHONTABAMBA	Muy Alta	ESTABLECIMIENTO DE SALUD	No Acumulado	PROGRAMADO	6.00	6.00	6.00	6.00	6.00	6.00	6.00	6.00
A0100089101460	II	CONDICIONAMIENTO, SEGREGACION, ALMACENAMIENTO PRIMARIO Y TRANSPORTE INTERNO DE RESIDUOS SOLIDOS HOSPITALARIOS	HOSPITAL ROMAN EGONVIL PANDO VILLA RICA	Muy Alta	ESTABLECIMIENTO DE SALUD	No Acumulado	PROGRAMADO	6.00	6.00	6.00	6.00	6.00	6.00	6.00	6.00
A0100089101462	II	CONDICIONAMIENTO, SEGREGACION, ALMACENAMIENTO PRIMARIO Y TRANSPORTE INTERNO DE RESIDUOS SOLIDOS HOSPITALARIOS	HOSPITAL ERNESTO GERMAN GUTIERREZ GUZMAN GUZMAN OXAPAMPA	Muy Alta	ESTABLECIMIENTO DE SALUD	No Acumulado	PROGRAMADO	1.00	1.00	1.00	1.00	1.00	1.00	6.00	6.00
A0100089101559	II	ALMACENAMIENTO CENTRAL DE RESIDUOS BIOCONTAMINADOS	HOSPITAL ROMAN EGONVIL PANDO VILLA RICA	Muy Alta	INFORME	Acumulado Anual	EJECUTADO	1.00	1.00	1.00	1.00	1.00	1.00	6.00	6.00
A0100089101560	II	RECOLECCION Y DISPOSICION FINAL DE RESIDUOS SOLIDOS BIOCONTAMINADOS	HOSPITAL ROMAN EGONVIL PANDO VILLA RICA	Muy Alta	ACTA	Acumulado Anual	PROGRAMADO	2.00	2.00	2.00	2.00	2.00	2.00	12.00	56.00
A0100089101561	II	TRATAMIENTO DE RESIDUOS BIOCONTAMINADOS	HOSPITAL ROMAN EGONVIL PANDO VILLA RICA	Muy Alta	ACTA	Acumulado Anual	EJECUTADO	1.00	1.00	1.00	1.00	1.00	1.00	6.00	6.00
A0100089101446	II	CONDICIONAMIENTO, SEGREGACION, ALMACENAMIENTO PRIMARIO Y TRANSPORTE INTERNO DE RESIDUOS SOLIDOS HOSPITALARIOS	MICRO RED OXAPAMPA	Muy Alta	ESTABLECIMIENTO DE SALUD	No Acumulado	PROGRAMADO	1.00	1.00	1.00	1.00	1.00	1.00	6.00	6.00
A0100089101448	II	CONDICIONAMIENTO, SEGREGACION, ALMACENAMIENTO PRIMARIO Y TRANSPORTE INTERNO DE RESIDUOS SOLIDOS HOSPITALARIOS	MICRO RED HUANCABAMBA	Muy Alta	ESTABLECIMIENTO DE SALUD	No Acumulado	PROGRAMADO	8.00	8.00	8.00	8.00	8.00	8.00	6.00	6.00
A0100089101450	II	CONDICIONAMIENTO, SEGREGACION, ALMACENAMIENTO PRIMARIO Y TRANSPORTE INTERNO DE RESIDUOS SOLIDOS HOSPITALARIOS	MICRO RED PALCAZU	Muy Alta	ESTABLECIMIENTO DE SALUD	No Acumulado	PROGRAMADO	27.00	27.00	27.00	27.00	27.00	27.00	6.00	6.00
A0100089101551	II	RECOLECCION Y DISPOSICION FINAL DE RESIDUOS SOLIDOS BIOCONTAMINADOS	MICRO RED VILLA RICA	Muy Alta	ACTA	Acumulado Anual	PROGRAMADO	2.00	2.00	2.00	2.00	2.00	2.00	12.00	100.00
A0100089101553	II	ALMACENAMIENTO CENTRAL DE RESIDUOS BIOCONTAMINADOS	MICRO RED CHONTABAMBA	Muy Alta	INFORME	Acumulado Anual	EJECUTADO	0.00	0.00	0.00	0.00	0.00	0.00	6.00	6.00
A0100089101554	II	RECOLECCION Y DISPOSICION FINAL DE RESIDUOS SOLIDOS BIOCONTAMINADOS	MICRO RED CHONTABAMBA	Muy Alta	ACTA	Acumulado Anual	PROGRAMADO	2.00	2.00	2.00	2.00	2.00	2.00	12.00	100.00
A0100089101558	II	ALMACENAMIENTO CENTRAL DE RESIDUOS BIOCONTAMINADOS	HOSPITAL ERNESTO GERMAN GUZMAN GUZMAN OXAPAMPA	Muy Alta	INFORME	Acumulado Anual	PROGRAMADO	6.00	6.00	6.00	6.00	6.00	6.00	36.00	100.00
A0100089101557	II	RECOLECCION Y DISPOSICION FINAL DE RESIDUOS SOLIDOS BIOCONTAMINADOS	HOSPITAL ERNESTO GERMAN GUZMAN GUZMAN OXAPAMPA	Muy Alta	ACTA	Acumulado Anual	EJECUTADO	1.00	1.00	1.00	1.00	1.00	1.00	6.00	6.00
A0100089101518	II	TRATAMIENTO DE RESIDUOS BIOCONTAMINADOS	HOSPITAL ERNESTO GERMAN GUZMAN GUZMAN OXAPAMPA	Muy Alta	ACTA	Acumulado Anual	PROGRAMADO	1.00	1.00	1.00	1.00	1.00	1.00	6.00	6.00
A0100089101519	II	RECOLECCION Y DISPOSICION FINAL DE RESIDUOS SOLIDOS BIOCONTAMINADOS	MICRO RED PALCAZU	Muy Alta	ACTA	Acumulado Anual	EJECUTADO	1.00	1.00	1.00	1.00	1.00	1.00	6.00	6.00
A0100089101541	II	ALMACENAMIENTO CENTRAL DE RESIDUOS BIOCONTAMINADOS	MICRO RED POZUZO	Muy Alta	INFORME	Acumulado Anual	PROGRAMADO	2.00	2.00	2.00	2.00	2.00	2.00	12.00	100.00
A0100089101542	II	RECOLECCION Y DISPOSICION FINAL DE RESIDUOS SOLIDOS BIOCONTAMINADOS	MICRO RED POZUZO	Muy Alta	ACTA	Acumulado Anual	EJECUTADO	1.00	1.00	1.00	1.00	1.00	1.00	6.00	6.00
A0100089101544	II	ALMACENAMIENTO CENTRAL DE RESIDUOS BIOCONTAMINADOS	MICRO RED PUERTO BERNARDEZ	Muy Alta	INFORME	No Acumulado	PROGRAMADO	2.00	2.00	2.00	2.00	2.00	2.00	12.00	100.00
A0100089101545	II	RECOLECCION Y DISPOSICION FINAL DE RESIDUOS SOLIDOS BIOCONTAMINADOS	MICRO RED PUERTO BERNARDEZ	Muy Alta	ACTA	Acumulado Anual	PROGRAMADO	0.00	0.00	0.00	0.00	0.00	0.00	4.00	100.00
A0100089101550	II	ALMACENAMIENTO CENTRAL DE RESIDUOS BIOCONTAMINADOS	MICRO RED VILLA RICA	Muy Alta	INFORME	Acumulado Anual	PROGRAMADO	2.00	2.00	2.00	2.00	2.00	2.00	12.00	100.00

II FORTALECER LA GESTION INSTITUCIONAL HACIA UN GOBIERNO DIGITAL EN EL DEPARTAMENTO PASCO

CÓDIGO	TIPO / DE OEI	OBJETIVO ESTRATEGICO / ACCION ESTRATEGICA / ACTIVIDAD OPERATIVA	CENTRO DE COSTO	NIVEL DE PRIORIDAD	UNIDAD/MEDIDA	TIPO DE AGREGACION	PROG./EJE	En	Feb	Mar	Abr	May	Jun	AVANCE ACUMULADO	AVANCE % ACUMULADO	
A0100089101240	II	RECALIBRACION DE LOS INGRESOS E INFORMACION DEL MOVIMIENTO ECONOMICO	MICRO RED POZUZO	Muy Alta	INFORME	Acumulado Anual	PROGRAMADO	1.00	1.00	1.00	1.00	1.00	1.00	6.00	100.00	
A0100089101241	II	RECEPCION EMISION TRAMITE Y ARCHIVO DE DOCUMENTOS	MICRO RED POZUZO	Muy Alta	ACERVO	Acumulado Anual	EJECUTADO	1.00	1.00	1.00	1.00	1.00	1.00	6.00	6.00	
A0100089101246	II	REGISTRAR Y CONTROLAR FONDOS DE CAJA CHICA DE LA ENTIDAD	UNIDAD DE ECONOMIA	Muy Alta	ACCION	Acumulado Anual	PROGRAMADO	0.00	0.00	0.00	0.00	0.00	0.00	8.00	100.00	
A0100089101247	II	REVISION Y ELABORACION DE PLANILLA DE MOVILIDAD LOCAL	UNIDAD DE ECONOMIA	Muy Alta	ACCION	Acumulado Anual	EJECUTADO	1.00	1.00	1.00	1.00	1.00	1.00	44.00	100.00	
A0100089101248	II	LABORACION DE COMPROMISOS DE PAGO-GIROS	UNIDAD DE ECONOMIA	Muy Alta	ACCION	Acumulado Anual	PROGRAMADO	253.00	99.00	262.00	272.00	275.00	0.00	1141.00	100.00	
								EJECUCION FISICA POR ABL.07.04:								92.46

REPORTE SEGUIMIENTO POI

AOI00089101233 - CONTROL DE ASISTENCIA Y ENTREGA DE INFORMACION	MICRO RED CHONTABAMBA	May Alta	INFORME	PROGRAMADO 1.00 1.00 1.00 1.00 1.00 1.00 6.00	Acumulado Anual	6.00
				EJECUTADO 40.00 40.00 40.00 40.00 40.00 40.00 240.00		
AOI00089101234 - RECEPCION EMISION TRAMITE Y ARCHIVO DE DOCUMENTOS	MICRO RED CHONTABAMBA	May Alta	ACERVO	PROGRAMADO 50.00 50.00 50.00 50.00 50.00 50.00 300.00	Acumulado Anual	300.00
				EJECUTADO 74.00 63.00 50.00 72.00 70.00 65.00 394.00		
AOI00089101235 - PROGRAMACION REQUERIMIENTO RECEPCION DISTRIBUCION Y CUSTODIA DE BIENES Y SERVICIOS	MICRO RED CHONTABAMBA	May Alta	INFORME	PROGRAMADO 1.00 1.00 1.00 1.00 1.00 1.00 6.00	Acumulado Anual	6.00
				EJECUTADO 6.00 6.00 6.00 6.00 6.00 6.00 36.00		
AOI00089101110 - GESTION DE ESTRATEGIAS, POLITICAS Y PROCEDIMIENTOS EN LOS RECURSOS HUMANOS	UNIDAD DE RECURSOS HUMANOS	May Alta	INFORME	PROGRAMADO 2.00 2.00 2.00 2.00 2.00 2.00 12.00	Acumulado Anual	12.00
				EJECUTADO 2.00 2.00 2.00 2.00 2.00 2.00 12.00		
AOI00089101111 - FORMULACION Y ELABORACION DE LOS ESTADOS FINANCIEROS Y PRESUPUESTALES	UNIDAD DE ECONOMIA	May Alta	REPORTE	PROGRAMADO 1.00 1.00 1.00 1.00 1.00 1.00 6.00	Acumulado Anual	6.00
				EJECUTADO 1.00 1.00 1.00 1.00 1.00 1.00 6.00		
AOI00089101112 - ELABORACION DE PLANILLAS DE VARIOS INSTITUCIONALES	UNIDAD DE ECONOMIA	May Alta	PLANILLA	PROGRAMADO 0.00 27.00 68.00 56.00 107.00 173.00 531.00	Acumulado Anual	531.00
				EJECUTADO 0.00 27.00 68.00 56.00 107.00 173.00 531.00		
AOI00089101113 - REVISION Y VALIDACION DE LOS DOCUMENTOS ADMINISTRATIVOS EN LA FASE DEVENGADO	UNIDAD DE ECONOMIA	May Alta	INFORME	PROGRAMADO 25.00 121.00 200.00 253.00 253.00 1.00 854.00	Acumulado Anual	854.00
				EJECUTADO 25.00 121.00 200.00 253.00 253.00 1.00 854.00		
AOI00089101114 - ELABORAR CONCILIACIONES BANCARIAS DE LA CUENTAS DE ENLACE Y CORRIENTES DE LA RED DE SALUD OXAPAMPA	UNIDAD DE ECONOMIA	May Alta	ACCCION	PROGRAMADO 5.00 5.00 5.00 5.00 5.00 5.00 30.00	Acumulado Anual	30.00
				EJECUTADO 5.00 5.00 5.00 5.00 5.00 5.00 30.00		
AOI00089101115 - REGISTRO DE LA RECALCULACION DE LOS ESTABLECIMIENTOS DE SALUD DE LA RED DE SALUD OXAPAMPA	UNIDAD DE ECONOMIA	May Alta	ACCCION	PROGRAMADO 12.00 12.00 12.00 12.00 12.00 12.00 72.00	Acumulado Anual	72.00
				EJECUTADO 12.00 12.00 12.00 12.00 12.00 12.00 72.00		
AOI00089100962 - EJECUCION DE CONSOLIDADOS DEL PAC DE ACUERDO A LAS NORMAS VIGENTES	UNIDAD DE LOGISTICA	May Alta	EXPEDIENTE	PROGRAMADO 0.00 30.00 120.00 190.00 190.00 190.00 700.00	Acumulado Anual	700.00
				EJECUTADO 0.00 162.00 722.00 359.00 289.00 264.00 1,296.00		
AOI00089100963 - PROCESOS Y ADMINISTRACION DE BIENES MUEBLES E INMUEBLES	UNIDAD DE LOGISTICA	May Alta	INFORME	PROGRAMADO 1.00 1.00 1.00 1.00 1.00 1.00 6.00	Acumulado Anual	6.00
				EJECUTADO 1.00 1.00 1.00 1.00 1.00 1.00 6.00		
AOI00089100964 - FORMULACION DEL INVENTARIO DE BIENES MUEBLES E INMUEBLES PATRIMONIALES DE LA RED DE SALUD OXAPAMPA	UNIDAD DE LOGISTICA	May Alta	INFORME	PROGRAMADO 1.00 1.00 1.00 1.00 1.00 1.00 6.00	Acumulado Anual	6.00
				EJECUTADO 1.00 1.00 1.00 1.00 1.00 1.00 6.00		
AOI00089101050 - ADMINISTRACION DE LA PAGINA WEB (PUBLICACIONES GENERALES)	UNIDAD DE LOGISTICA E INFORMATICA	May Alta	DOCUMENTO	PROGRAMADO 0.00 0.00 0.00 0.00 0.00 0.00 0.00	Acumulado Anual	S.P.
				EJECUTADO 0.00 0.00 0.00 0.00 0.00 0.00 0.00		
AOI00089101101 - GERENCIA DE LAS ACTIVIDADES ADMINISTRATIVAS Y ASISTENCIALES	MICRO RED CHONTABAMBA	May Alta	ACCCION	PROGRAMADO 30.00 40.00 25.00 30.00 30.00 30.00 195.00	Acumulado Anual	195.00
				EJECUTADO 45.00 36.00 48.00 43.00 60.00 52.00 284.00		
AOI00089101107 - RECALCULACION DE LOS INGRESOS E INFORMACION DEL MOVIMIENTO ECONOMICO	MICRO RED CHONTABAMBA	May Alta	INFORME	PROGRAMADO 1.00 1.00 1.00 1.00 1.00 1.00 6.00	Acumulado Anual	6.00
				EJECUTADO 5.00 3.00 3.00 3.00 5.00 5.00 30.00		
AOI00089101741 - ATENCION, SEGUIMIENTO, CUMPLIMIENTO DE LAS ACCIONES Y PROCEDIMIENTOS ADMINISTRATIVOS PARA LA MEJORA DEL SERVICIO AL USUARIO PARA UNA BUENA GESTION EN TESORERIA	UNIDAD DE ECONOMIA	May Alta	INFORME	PROGRAMADO 2.00 2.00 2.00 2.00 2.00 2.00 12.00	Acumulado Anual	12.00
				EJECUTADO 2.00 2.00 2.00 2.00 2.00 2.00 12.00		
AOI00089101743 - ELABORACION DE CALCULOS DE INTERESES Y DEVENGADOS DE INGRESOS DE PERSONAL APROBADOS MEDIANTE SENTENCIA JUDICIALES	UNIDAD DE RECURSOS HUMANOS	May Alta	EXPEDIENTE	PROGRAMADO 3.00 3.00 2.00 1.00 2.00 2.00 13.00	Acumulado Anual	13.00
				EJECUTADO 3.00 3.00 2.00 1.00 2.00 2.00 13.00		
AOI00089101058 - ELABORACION DEL CUADRO MULTIANUAL DE NECESIDADES	UNIDAD DE LOGISTICA	May Alta	INFORME	PROGRAMADO 1.00 1.00 1.00 1.00 1.00 1.00 6.00	Acumulado Anual	6.00
				EJECUTADO 1.00 1.00 1.00 1.00 1.00 1.00 6.00		
AOI00089100959 - ALMACENAMIENTO Y DISTRIBUCION DE LOS BIENES A LOS ESTABLECIMIENTOS DE SALUD	UNIDAD DE LOGISTICA	May Alta	ACTA DE RECEPCION	PROGRAMADO 8.00 8.00 8.00 8.00 8.00 8.00 48.00	Acumulado Anual	48.00
				EJECUTADO 0.00 0.00 0.00 0.00 0.00 0.00 0.00		
AOI00089100960 - CONSOLIDACION ENTREGA Y CONCILIACION DE LA INFORMACION CONTABLE DE ALMACEN	UNIDAD DE LOGISTICA	May Alta	INFORME	PROGRAMADO 1.00 1.00 1.00 1.00 1.00 1.00 6.00	Acumulado Anual	6.00
				EJECUTADO 1.00 1.00 1.00 1.00 1.00 1.00 6.00		
AOI00089100961 - FORMULACION DE ACTOS PREPARATORIOS PARA LA ADQUISICION DE BIENES Y SERVICIOS MEDIANTE PROCESO DE SELECCION	UNIDAD DE LOGISTICA	May Alta	EXPEDIENTE	PROGRAMADO 0.00 0.00 0.00 2.00 2.00 2.00 6.00	Acumulado Anual	6.00
				EJECUTADO 0.00 0.00 0.00 0.00 0.00 0.00 0.00		
AOI00089101672 - RECALCULACION DE LOS INGRESOS E INFORMACION DEL MOVIMIENTO ECONOMICO	MICRO RED VILLA RICA	May Alta	INFORME	PROGRAMADO 1.00 1.00 1.00 1.00 1.00 1.00 6.00	Acumulado Anual	6.00
				EJECUTADO 1.00 1.00 1.00 1.00 1.00 1.00 6.00		
AOI00089101673 - RECEPCION EMISION TRAMITE Y ARCHIVO DE DOCUMENTOS	MICRO RED VILLA RICA	May Alta	INFORME	PROGRAMADO 1.00 1.00 1.00 1.00 1.00 1.00 6.00	Acumulado Anual	6.00
				EJECUTADO 1.00 1.00 1.00 1.00 1.00 1.00 6.00		
AOI00089101674 - REGISTRO DE ATENCION A PACIENTES	MICRO RED VILLA RICA	May Alta	INFORME	PROGRAMADO 1.00 1.00 1.00 1.00 1.00 1.00 6.00	Acumulado Anual	6.00
				EJECUTADO 1.00 1.00 1.00 1.00 1.00 1.00 6.00		
AOI00089100768 - ELABORACION DE INSTRUMENTOS DE GESTION Y DE CONSULTA (CAP Y PAP)	MICRO RED VILLA RICA	May Alta	REGISTRO	PROGRAMADO 12.00 12.00 12.00 12.00 12.00 12.00 72.00	Acumulado Anual	72.00
				EJECUTADO 15.00 15.00 15.00 15.00 15.00 15.00 90.00		
AOI00089100776 - GESTION DE EMPLEO CON INCORPORACION Y VINCULACION DE RECURSOS HUMANOS	UNIDAD DE RECURSOS HUMANOS	May Alta	INSTRUMENTOS	PROGRAMADO 2.00 2.00 2.00 2.00 2.00 2.00 11.00	Acumulado Anual	11.00
				EJECUTADO 2.00 2.00 2.00 2.00 2.00 2.00 11.00		
AOI00089101735 - SANEAMIENTO FISICO LEGAL DE LOS PREDIOS DE LOS ESTABLECIMIENTOS DE SALUD	UNIDAD DE RECURSOS HUMANOS	May Alta	CONTRATOS	PROGRAMADO 259.00 194.00 103.00 46.00 24.00 30.00 656.00	Acumulado Anual	656.00
				EJECUTADO 259.00 194.00 103.00 46.00 24.00 30.00 656.00		
AOI00089101658 - ADMINISTRACION DE COMPENSACIONES ECONOMICAS Y CARGA SOCIAL DEL PERSONAL CESANTE	MICRO RED CHONTABAMBA	May Alta	ESTABLECIMIENTO DE SALUD	PROGRAMADO 0.00 0.00 0.00 0.00 0.00 0.00 0.00	Acumulado Anual	S.P.
				EJECUTADO 0.00 0.00 0.00 0.00 0.00 0.00 0.00		
AOI00089101660 - GESTION DE RECURSOS HUMANOS	UNIDAD DE RECURSOS HUMANOS	May Alta	PLANILLA	PROGRAMADO 1.00 1.00 1.00 1.00 1.00 1.00 6.00	Acumulado Anual	6.00
				EJECUTADO 1.00 1.00 1.00 1.00 1.00 1.00 6.00		
AOI00089101661 - CONVENIO COLECTIVO	UNIDAD DE RECURSOS HUMANOS	Media	INFORME	PROGRAMADO 0.00 0.00 0.00 0.00 0.00 0.00 0.00	Acumulado Anual	0.00
				EJECUTADO 0.00 0.00 0.00 0.00 0.00 0.00 0.00		
AOI00089101669 - CONTROL DE ASISTENCIA Y ENTREGA DE INFORMACION	MICRO RED VILLA RICA	May Alta	CONVENIO	PROGRAMADO 0.00 0.00 0.00 0.00 0.00 0.00 0.00	Acumulado Anual	0.00
				EJECUTADO 0.00 0.00 0.00 0.00 0.00 0.00 0.00		
AOI00089101670 - GERENCIA DE LAS ACTIVIDADES ADMINISTRATIVAS Y ASISTENCIALES	MICRO RED VILLA RICA	May Alta	INFORME	PROGRAMADO 1.00 1.00 1.00 1.00 1.00 1.00 6.00	Acumulado Anual	6.00
				EJECUTADO 1.00 1.00 1.00 1.00 1.00 1.00 6.00		
AOI00089101671 - PROGRAMACION REQUERIMIENTO RECEPCION DISTRIBUCION Y CUSTODIA DE BIENES Y SERVICIOS	MICRO RED VILLA RICA	May Alta	ACCCION	PROGRAMADO 1.00 1.00 1.00 1.00 1.00 1.00 6.00	Acumulado Anual	6.00
				EJECUTADO 1.00 1.00 1.00 1.00 1.00 1.00 6.00		
AOI00089101652 - ESTABLECIMIENTOS DE SALUD CON SERVICIOS DE COMUNICACIONES CON ACCESIBILIDAD AL SERVICIO DE INTERNET PARA LA IMPLEMENTACION Y ADMINISTRACION DE LOS SISTEMAS EN LINEA	MICRO RED POZUZU	Alta	INFORME	PROGRAMADO 12.00 12.00 12.00 12.00 12.00 12.00 72.00	Acumulado Anual	72.00
				EJECUTADO 12.00 12.00 12.00 12.00 12.00 12.00 72.00		
AOI00089101653 - ESTABLECIMIENTOS DE SALUD CON SERVICIOS DE COMUNICACIONES CON ACCESIBILIDAD AL SERVICIO DE INTERNET PARA LA IMPLEMENTACION Y ADMINISTRACION DE LOS SISTEMAS EN LINEA	MICRO RED HUANCABAMBA	Alta	ESTABLECIMIENTO DE SALUD	PROGRAMADO 8.00 8.00 8.00 8.00 8.00 8.00 48.00	No Acumulado	48.00
				EJECUTADO 8.00 8.00 8.00 8.00 8.00 8.00 48.00		
AOI00089101654 - ESTABLECIMIENTOS DE SALUD CON SERVICIOS DE COMUNICACIONES CON ACCESIBILIDAD AL SERVICIO DE INTERNET PARA LA IMPLEMENTACION Y ADMINISTRACION DE LOS SISTEMAS EN LINEA	MICRO RED PALCAZU	Alta	ESTABLECIMIENTO DE SALUD	PROGRAMADO 21.00 21.00 21.00 21.00 21.00 21.00 126.00	No Acumulado	126.00
				EJECUTADO 21.00 21.00 21.00 21.00 21.00 21.00 126.00		
AOI00089101655 - ESTABLECIMIENTOS DE SALUD CON SERVICIOS DE COMUNICACIONES CON ACCESIBILIDAD AL SERVICIO DE INTERNET PARA LA IMPLEMENTACION Y ADMINISTRACION DE LOS SISTEMAS EN LINEA	MICRO RED PUERTO BERAUDEZ	Alta	ESTABLECIMIENTO DE SALUD	PROGRAMADO 18.00 18.00 18.00 18.00 18.00 18.00 108.00	No Acumulado	108.00
				EJECUTADO 18.00 18.00 18.00 18.00 18.00 18.00 108.00		

REPORTE SEGUIMIENTO POI

AO00089101656 - ESTABLECIMIENTOS DE SALUD CON SERVICIOS DE COMUNICACIONES CON ACCESIBILIDAD AL SERVICIO DE INTERNET PARA LA IMPLEMENTACION Y ADMINISTRACION DE LOS SISTEMAS EN LINEA	MICRO RED CONSTITUCION	Alta	ESTABLECIMIENTO DE SALUD	No Acumulado	PROGRAMADO 12.00 12.00 12.00 12.00 12.00 12.00 12.00 12.00 12.00 12.00	100.00
AO00089100479 - ESTABLECIMIENTOS DE SALUD CON SERVICIOS DE COMUNICACIONES CON ACCESIBILIDAD AL SERVICIO DE INTERNET PARA LA IMPLEMENTACION Y ADMINISTRACION DE LOS SISTEMAS EN LINEA	MICRO RED VILLA RICA	Alta	ESTABLECIMIENTO DE SALUD	No Acumulado	PROGRAMADO 14.00 14.00 14.00 14.00 14.00 14.00 14.00 14.00 14.00 14.00	100.00
AO00089101648 - ESTABLECIMIENTOS DE SALUD CON SERVICIOS DE COMUNICACIONES CON ACCESIBILIDAD AL SERVICIO DE INTERNET PARA LA IMPLEMENTACION Y ADMINISTRACION DE LOS SISTEMAS EN LINEA	HOSPITAL ERNESTO GERMAN GUZMAN GONZALEZ OXAPAMPA	Alta	ESTABLECIMIENTO DE SALUD	No Acumulado	PROGRAMADO 1.00 1.00 1.00 1.00 1.00 1.00 1.00 1.00 1.00 1.00	100.00
AO00089100667 - RECEPCION EMISION TRAMITE Y ARCHIVO DE DOCUMENTOS	HOSPITAL ROMAN EGOAVIL PANDO VILLA RICA	Alta	ACERVO	Acumulado Anual	PROGRAMADO 855.00 787.00 899.00 971.00 870.00 924.00	5256.00
AO00089100479 - RECEPCION Y TRAMITE DE LAS DENUNCIAS SOBRE DEPENDIENTES DE PROCESOS EMITINDO UN INFORME DE PRE CALIFICACION A LOS ORGANOS INSTRUCTORES SANCIONADOR Y DCI	UNIDAD DE RECURSOS HUMANOS	Muy Alta	INFORME	Acumulado Anual	PROGRAMADO 0.00 0.00 16.00 31.00 22.00 46.00	115.00
AO00089101649 - ESTABLECIMIENTOS DE SALUD CON SERVICIOS DE COMUNICACIONES CON ACCESIBILIDAD AL SERVICIO DE INTERNET PARA LA IMPLEMENTACION Y ADMINISTRACION DE LOS SISTEMAS EN LINEA	HOSPITAL ROMAN EGOAVIL PANDO VILLA RICA	Alta	ESTABLECIMIENTO DE SALUD	No Acumulado	PROGRAMADO 1.00 1.00 1.00 1.00 1.00 1.00 1.00 1.00 1.00 1.00	100.00
AO00089101657 - ESTABLECIMIENTOS DE SALUD CON SERVICIOS DE COMUNICACIONES CON ACCESIBILIDAD AL SERVICIO DE INTERNET PARA LA IMPLEMENTACION Y ADMINISTRACION DE LOS SISTEMAS EN LINEA	MICRO RED OXAPAMPA	Alta	ESTABLECIMIENTO DE SALUD	No Acumulado	PROGRAMADO 8.00 8.00 8.00 8.00 8.00 8.00 8.00 8.00 8.00 8.00	100.00
AO00089101657 - ESTABLECIMIENTOS DE SALUD CON SERVICIOS DE COMUNICACIONES CON ACCESIBILIDAD AL SERVICIO DE INTERNET PARA LA IMPLEMENTACION Y ADMINISTRACION DE LOS SISTEMAS EN LINEA	MICRO RED CHONTABAMBA	Alta	ESTABLECIMIENTO DE SALUD	Acumulado Anual	PROGRAMADO 6.00 6.00 6.00 6.00 6.00 6.00 6.00 6.00 6.00 6.00	36.00
AO00089100544 - RECAUDACION DE LOS INGRESOS E INFORMACION DEL MOVIMIENTO ECONOMICO	MICRO RED PALCAZU	Muy Alta	INFORME	Acumulado Anual	PROGRAMADO 1.00 1.00 1.00 1.00 1.00 1.00 1.00 1.00 1.00 1.00	6.00
AO00089100549 - RECEPCION EMISION TRAMITE Y ARCHIVO DE DOCUMENTOS	MICRO RED PALCAZU	Muy Alta	ACERVO	Acumulado Anual	PROGRAMADO 1.00 1.00 1.00 1.00 1.00 1.00 1.00 1.00 1.00 1.00	6.00
AO00089101562 - SEGUIMIENTO MENSUAL DE LAS ACTIVIDADES OPERATIVAS DEL PLAN OPERATIVO INSTITUCIONAL	HOSPITAL ROMAN EGOAVIL PANDO VILLA RICA	Muy Alta	INFORME	Acumulado Anual	PROGRAMADO 1.00 1.00 1.00 1.00 1.00 1.00 1.00 1.00 1.00 1.00	6.00
AO00089101563 - SEGUIMIENTO MENSUAL DE LAS ACTIVIDADES OPERATIVAS DEL PLAN OPERATIVO INSTITUCIONAL	HOSPITAL ERNESTO GERMAN GUZMAN GONZALEZ OXAPAMPA	Muy Alta	INFORME	Acumulado Anual	PROGRAMADO 1.00 1.00 1.00 1.00 1.00 1.00 1.00 1.00 1.00 1.00	6.00
AO00089101643 - REGISTRAR Y CONTROLAR FONDOS DE CAJA CHICA DE LA ENTIDAD	MICRO RED CHONTABAMBA	Muy Alta	INFORME	Acumulado Anual	PROGRAMADO 1.00 1.00 1.00 1.00 1.00 1.00 1.00 1.00 1.00 1.00	6.00
AO00089101647 - SEDE ADMINISTRATIVA CON SERVICIOS DE COMUNICACIONES CON ACCESIBILIDAD AL SERVICIO DE INTERNET PARA LA IMPLEMENTACION Y ADMINISTRACION DE LOS SISTEMAS EN LINEA	UNIDAD DE ESTADISTICA E INFORMATICA	Muy Alta	ESTABLECIMIENTO	No Acumulado	PROGRAMADO 0.00 1.00 1.00 1.00 1.00 1.00 1.00 1.00 1.00 1.00	100.00
AO00089100707 - GERENCIA DE LAS ACTIVIDADES ADMINISTRATIVAS Y ASISTENCIALES	MICRO RED HUANCABAMBA	Muy Alta	ACCION	Acumulado Anual	PROGRAMADO 27.00 36.00 34.00 52.00 45.00 51.00	199.00
AO00089100508 - PROGRAMACION REQUERIMIENTO RECEPCION DISTRIBUCION Y CUSTODIA DE BIENES Y SERVICIOS	MICRO RED HUANCABAMBA	Muy Alta	INFORME	Acumulado Anual	PROGRAMADO 0.00 0.00 0.00 0.00 0.00 0.00 0.00 0.00 0.00 0.00	1.00
AO00089100509 - RECAUDACION DE LOS INGRESOS E INFORMACION DEL MOVIMIENTO ECONOMICO	MICRO RED HUANCABAMBA	Muy Alta	INFORME	Acumulado Anual	PROGRAMADO 27.00 36.00 34.00 52.00 45.00 55.00	249.00
AO00089100510 - RECEPCION EMISION TRAMITE Y ARCHIVO DE DOCUMENTOS	MICRO RED HUANCABAMBA	Muy Alta	INFORME	Acumulado Anual	PROGRAMADO 219.00 743.00 63.70 102.00 120.00 1.00	1248.70
AO00089100542 - CONTROL DE ASISTENCIA Y ENTREGA DE INFORMACION	MICRO RED PALCAZU	Muy Alta	INFORME	Acumulado Anual	PROGRAMADO 1.00 1.00 1.00 1.00 1.00 1.00 1.00 1.00 1.00 1.00	6.00
AO00089100543 - PROGRAMACION REQUERIMIENTO RECEPCION DISTRIBUCION Y CUSTODIA DE BIENES Y SERVICIOS	MICRO RED PALCAZU	Muy Alta	INFORME	Acumulado Anual	PROGRAMADO 1.00 1.00 1.00 1.00 1.00 1.00 1.00 1.00 1.00 1.00	6.00
AO00089100469 - CONTROL DE ASISTENCIA Y ENTREGA DE INFORMACION	MICRO RED CONSTITUCION	Muy Alta	INFORME	Acumulado Anual	PROGRAMADO 1.00 1.00 1.00 1.00 1.00 1.00 1.00 1.00 1.00 1.00	6.00
AO00089100470 - GERENCIA DE LAS ACTIVIDADES ADMINISTRATIVAS Y ASISTENCIALES	MICRO RED CONSTITUCION	Muy Alta	ACCION	Acumulado Anual	PROGRAMADO 1.00 1.00 1.00 1.00 1.00 1.00 1.00 1.00 1.00 1.00	6.00
AO00089100471 - PROGRAMACION REQUERIMIENTO RECEPCION DISTRIBUCION Y CUSTODIA DE BIENES Y SERVICIOS	MICRO RED CONSTITUCION	Muy Alta	INFORME	Acumulado Anual	PROGRAMADO 1.00 1.00 1.00 1.00 1.00 1.00 1.00 1.00 1.00 1.00	6.00
AO00089100472 - RECAUDACION DE LOS INGRESOS E INFORMACION DEL MOVIMIENTO ECONOMICO	MICRO RED CONSTITUCION	Muy Alta	INFORME	Acumulado Anual	PROGRAMADO 1.00 1.00 1.00 1.00 1.00 1.00 1.00 1.00 1.00 1.00	6.00
AO00089100473 - RECEPCION EMISION TRAMITE Y ARCHIVO DE DOCUMENTOS	MICRO RED CONSTITUCION	Muy Alta	ACERVO	Acumulado Anual	PROGRAMADO 193.00 151.00 173.00 167.00 199.00 180.00	1,063.00
AO00089100506 - CONTROL DE ASISTENCIA Y ENTREGA DE INFORMACION	MICRO RED HUANCABAMBA	Muy Alta	INFORME	Acumulado Anual	PROGRAMADO 164.00 164.00 55.00 0.00 0.00 0.00 90.00	473.00
AO00089100425 - PROCESO DE SELECCION Y PROVISION DE RECURSOS HUMANOS	UNIDAD DE RECURSOS HUMANOS	Muy Alta	PROCESO	Acumulado Anual	PROGRAMADO 5.00 4.00 4.00 4.00 4.00 4.00	25.00
AO00089100426 - ADMINISTRACION DE COMPENSACIONES ECONOMICAS Y CARGA SOCIAL DEL PERSONAL ACTIVO, CAS	UNIDAD DE RECURSOS HUMANOS	Muy Alta	PLANILLA	Acumulado Anual	PROGRAMADO 957.00 449.00 653.00 1138.00 1167.00 1158.00	5,522.00
AO00089100427 - GESTION DE PROGRAMACION Y PRESUPUESTO	UNIDAD DE RECURSOS HUMANOS	Muy Alta	INFORME	Acumulado Anual	PROGRAMADO 11.00 0.00 3.00 3.00 14.00 17.00	48.00
AO00089100429 - GERENCIA DE LAS ACTIVIDADES ADMINISTRATIVAS Y ASISTENCIALES	HOSPITAL ROMAN EGOAVIL PANDO VILLA RICA	Alta	ACCION	Acumulado Anual	PROGRAMADO 10.00 12.00 15.00 18.00 15.00 16.00	86.00
AO00089100430 - PROGRAMACION REQUERIMIENTO RECEPCION DISTRIBUCION Y CUSTODIA DE BIENES Y SERVICIOS	HOSPITAL ROMAN EGOAVIL PANDO VILLA RICA	Alta	INFORME	Acumulado Anual	PROGRAMADO 10.00 16.00 15.00 12.00 10.00 15.00	78.00
AO00089100431 - RECAUDACION DE LOS INGRESOS E INFORMACION DEL MOVIMIENTO ECONOMICO	HOSPITAL ROMAN EGOAVIL PANDO VILLA RICA	Muy Alta	INFORME	Acumulado Anual	PROGRAMADO 3.00 3.00 3.00 3.00 3.00 3.00	18.00
AO00089100419 - CAPACITACION Y/O PERFECCIONAMIENTO AL PERSONAL	UNIDAD DE RECURSOS HUMANOS	Alta	CAPACITACION	Acumulado Anual	PROGRAMADO 2.00 0.00 2.00 2.00 2.00 2.00 0.00	8.00
AO00089100420 - EVALUACION DEL DESEMPEÑO DEL PERSONAL DE LA RED DE SALUD OXAPAMPA	UNIDAD DE RECURSOS HUMANOS	Muy Alta	EVALUACION	No Acumulado	PROGRAMADO 0.00 0.00 0.00 0.00 0.00 0.00	5 P.
AO00089100401 - CONTROL DE INVENTARIO DEL BIENESTAR DEL PERSONAL	UNIDAD DE RECURSOS HUMANOS	Muy Alta	INFORME	Acumulado Anual	PROGRAMADO 2.00 2.00 2.00 2.00 2.00 2.00	12.00
AO00089100402 - ADMINISTRACION DE ASISTENCIA Y PERMANENCIA DEL PERSONAL	UNIDAD DE RECURSOS HUMANOS	Muy Alta	INFORME	Acumulado Anual	PROGRAMADO 2.00 2.00 2.00 2.00 2.00 2.00	12.00
AO00089100403 - ADMINISTRACION DE LA INFORMACION DE LEGADOS DEL PERSONAL	UNIDAD DE RECURSOS HUMANOS	Muy Alta	INFORME	Acumulado Anual	PROGRAMADO 95.00 30.00 48.00 46.00 24.00 45.00	288.00



REPORTE SEGUIMIENTO POI

UNIDAD DE RECURSOS HUMANOS	REGISTRO	Acumulado Anual	PROGRAMADO	EJECUTADO	PROGRAMADO	EJECUTADO			
UNIDAD DE ESTADÍSTICA E INFORMATICA	ASISTENCIA TECNICA	May Alta	84.00	95.00	127.00	29.00	43.00	66.00	444.00
UNIDAD DE ESTADÍSTICA E INFORMATICA	ASISTENCIA TECNICA	May Alta	84.00	95.00	127.00	29.00	43.00	66.00	444.00
UNIDAD DE ESTADÍSTICA E INFORMATICA	REPORTES	May Alta	1.00	1.00	1.00	1.00	1.00	1.00	6.00
HOSPITAL ERNESTO GERMAN GUZMAN GONZALES OXAPAMPA	ACCION	May Alta	15.00	15.00	15.00	15.00	15.00	15.00	90.00
HOSPITAL ERNESTO GERMAN GUZMAN GONZALES OXAPAMPA	INFORME	May Alta	15.00	10.00	18.00	15.00	18.00	17.00	93.00
HOSPITAL ERNESTO GERMAN GUZMAN GONZALES OXAPAMPA	INFORME	May Alta	1.00	1.00	1.00	1.00	1.00	1.00	6.00
HOSPITAL ERNESTO GERMAN GUZMAN GONZALES OXAPAMPA	INFORME	May Alta	1.00	1.00	1.00	1.00	1.00	1.00	6.00
HOSPITAL ERNESTO GERMAN GUZMAN GONZALES OXAPAMPA	INFORME	May Alta	1.00	1.00	1.00	1.00	1.00	1.00	6.00
HOSPITAL ERNESTO GERMAN GUZMAN GONZALES OXAPAMPA	ACERVO	May Alta	514.00	474.00	483.00	444.00	477.00	552.00	2,950.00
HOSPITAL ERNESTO GERMAN GUZMAN GONZALES OXAPAMPA	INFORME	May Alta	0.00	1.00	1.00	1.00	1.00	1.00	5.00
HOSPITAL ERNESTO GERMAN GUZMAN GONZALES OXAPAMPA	INFORME	Alta	3.00	3.00	3.00	3.00	3.00	3.00	18.00
HOSPITAL ERNESTO GERMAN GUZMAN GONZALES OXAPAMPA	INFORME	May Alta	0.00	1.00	1.00	1.00	1.00	1.00	5.00
HOSPITAL ERNESTO GERMAN GUZMAN GONZALES OXAPAMPA	INFORME	May Alta	0.00	1.00	1.00	1.00	1.00	1.00	5.00
HOSPITAL ERNESTO GERMAN GUZMAN GONZALES OXAPAMPA	INFORME	May Alta	1.00	1.00	1.00	1.00	1.00	1.00	6.00
HOSPITAL ERNESTO GERMAN GUZMAN GONZALES OXAPAMPA	INFORME	May Alta	1.00	1.00	1.00	1.00	1.00	1.00	6.00
HOSPITAL ERNESTO GERMAN GUZMAN GONZALES OXAPAMPA	MANUTENIMIENTO	May Alta	0.00	0.00	0.00	0.00	0.00	0.00	1.00
HOSPITAL ERNESTO GERMAN GUZMAN GONZALES OXAPAMPA	MANUTENIMIENTO	May Alta	0.00	0.00	0.00	0.00	0.00	0.00	1.00
HOSPITAL ERNESTO GERMAN GUZMAN GONZALES OXAPAMPA	INFORME	May Alta	1.00	1.00	1.00	1.00	1.00	1.00	6.00
HOSPITAL ERNESTO GERMAN GUZMAN GONZALES OXAPAMPA	INFORME	May Alta	1.00	1.00	1.00	1.00	1.00	1.00	6.00
HOSPITAL ERNESTO GERMAN GUZMAN GONZALES OXAPAMPA	CONVENIO	May Alta	0.00	0.00	0.00	0.00	0.00	0.00	1.00
HOSPITAL ERNESTO GERMAN GUZMAN GONZALES OXAPAMPA	INFORME	May Alta	1.00	1.00	1.00	1.00	1.00	1.00	6.00
HOSPITAL ERNESTO GERMAN GUZMAN GONZALES OXAPAMPA	INFORME	May Alta	1.00	1.00	1.00	1.00	1.00	1.00	6.00
HOSPITAL ERNESTO GERMAN GUZMAN GONZALES OXAPAMPA	INFORME	May Alta	45.00	113.00	120.00	110.00	164.00	190.00	762.00
HOSPITAL ERNESTO GERMAN GUZMAN GONZALES OXAPAMPA	INFORME	May Alta	46.00	47.00	40.00	55.00	47.00	41.00	276.00
HOSPITAL ERNESTO GERMAN GUZMAN GONZALES OXAPAMPA	INFORME	May Alta	46.00	47.00	40.00	55.00	47.00	41.00	276.00
HOSPITAL ERNESTO GERMAN GUZMAN GONZALES OXAPAMPA	INFORME	May Alta	368.00	426.00	576.00	485.00	567.00	679.00	3,501.00
HOSPITAL ERNESTO GERMAN GUZMAN GONZALES OXAPAMPA	INFORME	May Alta	368.00	426.00	576.00	485.00	567.00	679.00	3,501.00
HOSPITAL ERNESTO GERMAN GUZMAN GONZALES OXAPAMPA	INFORME	May Alta	1.00	1.00	1.00	1.00	1.00	1.00	6.00
HOSPITAL ERNESTO GERMAN GUZMAN GONZALES OXAPAMPA	INFORME	May Alta	1.00	1.00	1.00	1.00	1.00	1.00	6.00
HOSPITAL ERNESTO GERMAN GUZMAN GONZALES OXAPAMPA	INFORME	May Alta	1.00	1.00	1.00	1.00	1.00	1.00	6.00
HOSPITAL ERNESTO GERMAN GUZMAN GONZALES OXAPAMPA	ESTABLECIMIENTO DE SALUD Y DROGAS	May Alta	55.00	102.00	87.00	83.00	89.00	65.00	100.00
HOSPITAL ERNESTO GERMAN GUZMAN GONZALES OXAPAMPA	INFORME	May Alta	1.00	1.00	1.00	1.00	1.00	1.00	6.00
HOSPITAL ERNESTO GERMAN GUZMAN GONZALES OXAPAMPA	ACCION	May Alta	0.00	0.00	3.00	4.00	3.00	5.00	15.00
HOSPITAL ERNESTO GERMAN GUZMAN GONZALES OXAPAMPA	INFORME	May Alta	0.00	0.00	3.00	4.00	3.00	3.00	13.00
HOSPITAL ERNESTO GERMAN GUZMAN GONZALES OXAPAMPA	INFORME	May Alta	1.00	1.00	1.00	1.00	1.00	1.00	6.00
HOSPITAL ERNESTO GERMAN GUZMAN GONZALES OXAPAMPA	INFORME	May Alta	0.00	1.00	0.00	1.00	1.00	1.00	4.00
HOSPITAL ERNESTO GERMAN GUZMAN GONZALES OXAPAMPA	INFORME	May Alta	1.00	1.00	1.00	1.00	1.00	1.00	6.00
HOSPITAL ERNESTO GERMAN GUZMAN GONZALES OXAPAMPA	ACCION	May Alta	1.00	1.00	1.00	1.00	1.00	1.00	6.00
HOSPITAL ERNESTO GERMAN GUZMAN GONZALES OXAPAMPA	INFORME	May Alta	1.00	1.00	1.00	1.00	1.00	1.00	6.00
HOSPITAL ERNESTO GERMAN GUZMAN GONZALES OXAPAMPA	ACCION	May Alta	4.00	6.00	5.00	6.00	5.00	4.00	30.00
HOSPITAL ERNESTO GERMAN GUZMAN GONZALES OXAPAMPA	INFORME	May Alta	4.00	6.00	5.00	6.00	5.00	4.00	30.00
HOSPITAL ERNESTO GERMAN GUZMAN GONZALES OXAPAMPA	INFORME	May Alta	1.00	2.00	1.00	1.00	1.00	1.00	7.00
HOSPITAL ERNESTO GERMAN GUZMAN GONZALES OXAPAMPA	INFORME	May Alta	1.00	1.00	1.00	1.00	1.00	1.00	6.00
HOSPITAL ERNESTO GERMAN GUZMAN GONZALES OXAPAMPA	ACCION	May Alta	1.00	1.00	1.00	1.00	1.00	1.00	6.00
HOSPITAL ERNESTO GERMAN GUZMAN GONZALES OXAPAMPA	ACCION	May Alta	1.00	1.00	1.00	1.00	1.00	1.00	6.00
HOSPITAL ERNESTO GERMAN GUZMAN GONZALES OXAPAMPA	ACCION	May Alta	60.00	50.00	61.00	54.00	45.00	62.00	332.00
HOSPITAL ERNESTO GERMAN GUZMAN GONZALES OXAPAMPA	ACCION	May Alta	60.00	50.00	61.00	54.00	45.00	62.00	332.00
HOSPITAL ERNESTO GERMAN GUZMAN GONZALES OXAPAMPA	INFORME	May Alta	1.00	1.00	1.00	1.00	1.00	1.00	6.00
HOSPITAL ERNESTO GERMAN GUZMAN GONZALES OXAPAMPA	INFORME	May Alta	1.00	1.00	1.00	1.00	1.00	1.00	6.00



REPORTE SEGUIMIENTO POI

Código	Descripción	MAY ALTA	INFORME	Acumulado Anual	PROGRAMADO	EJECUTADO	1.00	1.00	1.00	1.00	1.00	1.00	1.00	6.00
AO00089101399	PROGRAMACIÓN, FORMULACIÓN Y EVALUACIÓN DEL PRESUPUESTO MULTIANUAL.	Muy Alta	INFORME		PROGRAMADO	EJECUTADO	1.00	1.00	1.00	1.00	1.00	1.00	1.00	6.00
AO00089101400	MODIFICACIÓN Y SEGUIMIENTO A LA EJECUCIÓN PRESUPUESTAL	Muy Alta	INFORME		PROGRAMADO	EJECUTADO	1.00	1.00	1.00	1.00	1.00	1.00	1.00	6.00
AO00089101404	ASESORIA, REPRESENTA, DEFENDE EN ASUNTOS DE CARÁCTER LEGAL Y ADMINISTRATIVOAMENTE A LA DIRECCIÓN EJECUTIVA DE ORGANISMOS INTERNO Y EXTERNOS A LAS DIFERENTES UNIDADES ORGANIZACIONALES.	Muy Alta	INFORME		PROGRAMADO	EJECUTADO	1.00	1.00	1.00	1.00	1.00	1.00	1.00	6.00
AO00089101405	ELABORAR PROYECTOS DE RESOLUCIONES Y OTROS DOCUMENTOS ASI COMO CUSTODIA Y ARCHIVO REQUERIDOS POR LOS USUARIOS INTERNOS Y EXTERNOS DE LA RED DE SALUD.	Muy Alta	INFORME		PROGRAMADO	EJECUTADO	1.00	1.00	1.00	1.00	1.00	1.00	1.00	6.00
AO00089101406	ACTUALIZAR DOCUMENTOS DE GESTIÓN Y PROCEDIMIENTOS ADMINISTRATIVOS BAJO DISPOSICIONES VIGENTES DE LA OFICINA DE ASESORIA JURIDICA	Muy Alta	RESOLUCION		PROGRAMADO	EJECUTADO	20.00	20.00	20.00	20.00	20.00	20.00	20.00	120.00
AO00089101407	REGISTRO EN EL APLICATIVO LOS EXPEDIENTES JUDICIALES - AEF	Muy Alta	INFORME		PROGRAMADO	EJECUTADO	1.00	1.00	1.00	1.00	1.00	1.00	1.00	6.00
AO00089101380	CONCILIACIÓN DEL MARCO PRESUPUESTAL Y LA EJECUCIÓN PRESUPUESTAL	Muy Alta	INFORME		PROGRAMADO	EJECUTADO	1.00	1.00	1.00	1.00	1.00	1.00	1.00	6.00
AO00089101390	FORMULAR, ACTUALIZAR Y/O ADECUAR LOS INSTRUMENTOS DE GESTIÓN ADMINISTRATIVA DE LA ENTIDAD (MOP, MAPRO, Y TUPA).	Muy Alta	INFORME		PROGRAMADO	EJECUTADO	1.00	1.00	1.00	1.00	1.00	1.00	1.00	6.00
AO00089101394	SEGUIMIENTO MENSUAL DEL PLAN OPERATIVO INSTITUCIONAL	Muy Alta	INFORME TECNICO		PROGRAMADO	EJECUTADO	0.00	0.00	0.00	0.00	0.00	0.00	0.00	S.P.
AO00089101395	FORMULACIÓN Y APROBACIÓN DEL PLAN OPERATIVO MULTIANUAL	Muy Alta	INFORME		PROGRAMADO	EJECUTADO	1.00	1.00	1.00	1.00	1.00	1.00	1.00	6.00
AO00089101398	CONSISTENCIA DEL POI DE LA ENTIDAD CON EL PRESUPUESTO INSTITUCIONAL DE APERTURA	Muy Alta	PLAN		PROGRAMADO	EJECUTADO	0.00	0.00	0.00	0.00	0.00	0.00	0.00	6.00
AO00089101397	EVALUACIÓN DEL PLAN OPERATIVO Y SUS INDICADORES	Muy Alta	PLAN		PROGRAMADO	EJECUTADO	0.00	0.00	0.00	0.00	0.00	0.00	0.00	S.P.
AO00089101236	REGISTRAR Y CONTROLAR FONDOS DE CAJA CHICA DE LA ENTIDAD	Muy Alta	EVALUACION		PROGRAMADO	EJECUTADO	0.00	1.00	0.00	0.00	0.00	0.00	0.00	100.00
AO00089101237	CONTROL DE ASISTENCIA Y ENTREGA DE INFORMACIÓN	Muy Alta	INFORME		PROGRAMADO	EJECUTADO	1.00	1.00	1.00	1.00	1.00	1.00	1.00	6.00
AO00089101238	GERENCIA DE LAS ACTIVIDADES ADMINISTRATIVAS Y ASISTENCIALES	Muy Alta	ACCION		PROGRAMADO	EJECUTADO	1.00	1.00	1.00	1.00	1.00	1.00	1.00	6.00
AO00089101239	PROGRAMACIÓN REQUERIMIENTO RECEPCIÓN DISTRIBUCIÓN Y CUSTODIA DE BIENES Y SERVICIOS	Muy Alta	INFORME		PROGRAMADO	EJECUTADO	1.00	1.00	1.00	1.00	1.00	1.00	1.00	6.00
EJECUCIÓN FÍSICA POR AEF 099.04:														
													EJECUCIÓN FÍSICA PROMEDIO TOTAL	76.64
													EJECUCIÓN FÍSICA PROMEDIO POR TIPO I	74.91
													EJECUCIÓN FÍSICA PROMEDIO POR TIPO II	94.76

TABLA RESÚMEN

Año: 2025	AO CON INFORMACIÓN INCOMPLETA	AO CON INFORMACIÓN COMPLETA	AEI / AO EN SEGUIMIENTO (1)
Acciones Estratégicas	7	2	12
Actividades Operativas (Ejecución física)	233	423	754
(1) No se considera las AO con resultado S.P.			

NOTAS:

- (I) Forman parte del reporte solo las AO activas y con metas físicas mayores a cero en el año; asimismo, que tengan el estado "Aprobado", tanto en seguimiento como en reprogramación.
- (II) La columna AVANCE ACUMULADO, en las filas PROGRAMADO y EJECUTADO de cada AO, mostrará valores que dependerán de su configuración en la columna TIPO DE AGREGACIÓN:
 - a) Si es "Acumulado Anual" se suma los valores de entero a Junio.
 - b) Si es "Acumulado Mensual" se toma el último valor mayor a cero de entero a Junio.
 - c) Si es "No Acumulado" solo se señala con "-".
- (III) Los valores de la columna AVANCE % ACUMULADO dependerán de su configuración en TIPO DE AGREGACIÓN:
 - a) Si es "Acumulado Anual" o "Acumulado Mensual" se calcula como (Ejecución acumulada / programación acumulada) *100.
 - b) Si es "No Acumulado", como el promedio de (Ejecución / programación) *100 de cada mes. Considerando solo a las AO cuya programación sea mayor a 0 entre enero y Junio.
 - c) Para todos los casos, mostrará "S.I." si falta registrar el seguimiento en algún mes durante el primer semestre.
- (IV) La sigla "S.I." significa seguimiento incompleto. Se presenta en AO con registros de seguimiento vacío en algunos de los meses durante el primer semestre.
 - (V) La sigla "S.P." significa sin programación y se presenta en AO que tienen programación cero en todos los meses del primer semestre.
 - (VI) Las cifras de EJECUCIÓN FÍSICA POR AEF son calculadas como el promedio del AVANCE % ACUMULADO de sus AO. Consideraciones:
 - a) Solo tendrá un valor calculado cuando ninguna de sus AO esté en "S.I."
 - b) No tendrá valor calculado si sus AO son "S.P."
 - (VII) La cifra de EJECUCIÓN FÍSICA TOTAL es calculado como el promedio de la EJECUCIÓN FÍSICA de todas las AO.







Unidos
para Avanzar

REGION PASCO

UGEL OXAPAMPA 1113



2025



REPORTE SEGUIMIENTO POI

CÓDIGO	TIPO / DE OEI	OBJETIVO ESTRATÉGICO / ACCIÓN ESTRATÉGICA / ACTIVIDAD OPERATIVA	CENTRO DE COSTO	NIVEL DE PRIORIDAD	UNIDAD MEDIDA	TIPO DE AGREGACIÓN	PROG. / E.I.E.	FÍSICO												AVANCE ACUMULADO	AVANCE % ACUMULADO				
								Ene	Feb	Mar	Abr	May	Jun	Jul	Ago	Sep	Oct	Nov	Dic						
AD00011300581	PROGRAMA LOGROS DE APRENDIZAJE (PELA)	PROGRAMA LOGROS DE APRENDIZAJE (PELA)	Alta	DOCENTE	Acumulado Anual	PROGRAMADO	100.00	1.00	1.00	1.00	1.00	1.00	1.00	1.00	1.00	1.00	1.00	1.00	1.00	1.00	1.00	6.00	100.00		
AD00011300582	PROGRAMA LOGROS DE APRENDIZAJE (PELA)	PROGRAMA LOGROS DE APRENDIZAJE (PELA)	Alta	DOCENTE	Acumulado Anual	EJECUTADO	100.00	1.00	1.00	1.00	1.00	1.00	1.00	1.00	1.00	1.00	1.00	1.00	1.00	1.00	1.00	6.00	100.00		
AD00011300625	PROGRAMA LOGROS DE APRENDIZAJE (PELA)	PROGRAMA LOGROS DE APRENDIZAJE (PELA)	Alta	DOCENTE	Acumulado Anual	PROGRAMADO	212.00	212.00	212.00	212.00	212.00	212.00	212.00	212.00	212.00	212.00	212.00	212.00	212.00	212.00	212.00	212.00	1272.00	100.00	
AD00011300583	PROGRAMA LOGROS DE APRENDIZAJE (PELA)	PROGRAMA LOGROS DE APRENDIZAJE (PELA)	Alta	DOCENTE	Acumulado Anual	PROGRAMADO	1.00	1.00	1.00	1.00	1.00	1.00	1.00	1.00	1.00	1.00	1.00	1.00	1.00	1.00	1.00	1.00	6.00	100.00	
AD00011300583	PROGRAMA LOGROS DE APRENDIZAJE (PELA)	PROGRAMA LOGROS DE APRENDIZAJE (PELA)	Alta	DOCENTE	Acumulado Anual	EJECUTADO	1.00	1.00	1.00	1.00	1.00	1.00	1.00	1.00	1.00	1.00	1.00	1.00	1.00	1.00	1.00	1.00	6.00	100.00	
EJECUCIÓN FÍSICA POR ABL.01.01:																									
AEI.01.02 I ATENCIÓN INTEGRAL A ESTUDIANTES EN INSTITUCIONES EDUCATIVAS INCLUSIVAS																									
AD00011300674	SUPERVISIÓN, MONITOREO, ACOMPAÑAMIENTO AL BIEN INICIO DEL AÑO ESCOLAR Y CUMPLIMIENTO DE COMPROMISOS DE GESTIÓN EN PRITE, CEBE Y SANEE.	EDUCACIÓN ESPECIAL	Alta	MONITOREO	Acumulado Anual	PROGRAMADO	0.00	1.00	1.00	1.00	1.00	1.00	1.00	1.00	1.00	1.00	1.00	1.00	1.00	1.00	1.00	3.00	100.00		
AD00011300675	SUPERVISIÓN, MONITOREO, ACOMPAÑAMIENTO A PRITE, CEBE Y SANEE PARA FORTALECER LA PRÁCTICA PEDAGÓGICA Y GESTIÓN DE MEJORA DE LOS APRENDIZAJES DE LOS ESTUDIANTES.	EDUCACIÓN ESPECIAL	Alta	MONITOREO	Acumulado Anual	PROGRAMADO	0.00	1.00	1.00	1.00	1.00	1.00	1.00	1.00	1.00	1.00	1.00	1.00	1.00	1.00	1.00	4.00	100.00		
AD00011300676	INNOVACIÓN INTERAPRENDIZAJE Y BUENAS PRÁCTICAS PEDAGÓGICAS EN EL MARCO DEL ENFOQUE AMBIENTAL Y DE INCLUSIÓN A LA DIVERSIDAD	EDUCACIÓN ESPECIAL	Alta	INSTITUCIÓN EDUCATIVA	Acumulado Anual	PROGRAMADO	0.00	0.00	0.00	1.00	1.00	1.00	1.00	1.00	1.00	1.00	1.00	1.00	1.00	1.00	4.00	100.00			
AD00011300677	CAPACITACIÓN, SENSIBILIZACIÓN, EMPODERAMIENTO A FAMILIAS DE ESTUDIANTES CON NEE DE LOS CEBES, PRITE E IEE INCLUSIVAS EN EL PROCESO EDUCATIVO.	EDUCACIÓN ESPECIAL	Alta	ASISTENCIA TÉCNICA	Acumulado Anual	PROGRAMADO	1.00	1.00	1.00	1.00	1.00	1.00	1.00	1.00	1.00	1.00	1.00	1.00	1.00	1.00	6.00	100.00			
AD00011300678	SENSIBILIZACIÓN Y DIFUSIÓN DE LA EDUCACIÓN INCLUSIVA CON CALIDAD Y FORTALECIMIENTO DE LA RED DE ALIANZAS ESTRATÉGICAS EN LA COMUNIDAD.	EDUCACIÓN ESPECIAL	Alta	PARTICIPACIÓN	Acumulado Anual	PROGRAMADO	0.00	0.00	0.00	1.00	1.00	1.00	1.00	1.00	1.00	1.00	1.00	1.00	1.00	1.00	4.00	100.00			
AD00011300682	OLIMPIADAS REGIONALES DE EDUCACIÓN BÁSICA ESPECIAL Y JUEGOS DEPORTIVOS Y PARADEPORTIVOS.	EDUCACIÓN ESPECIAL	Alta	EVENTOS	Acumulado Anual	PROGRAMADO	0.00	0.00	0.00	0.00	0.00	0.00	0.00	0.00	0.00	0.00	0.00	0.00	0.00	0.00	0.00	S.P.	S.P.		
AD00011300586	PAGO DE LA ASIGNACIÓN POR JORNADA DE TRABAJO ADICIONAL Y ASIGNACIÓN POR CARGO DE MAYOR RESPONSABILIDAD INCLUSIVE 2025	EDUCACIÓN INICIA INCLUSIÓN	Alta	DOCENTE	Acumulado Anual	PROGRAMADO	2.00	2.00	2.00	2.00	2.00	2.00	2.00	2.00	2.00	2.00	2.00	2.00	2.00	2.00	2.00	12.00	100.00		
AD00011300604	CONTRATACIÓN OPORTUNA Y PAGO DE PERSONAL EN INSTITUCIONES EDUCATIVAS INCLUSIVAS, CENTROS DE EDUCACIÓN BÁSICA ESPECIAL Y CENTROS DE RECURSOS ESPECIAL 2025	EDUCACIÓN INICIA INCLUSIÓN	Alta	PERSONA	Acumulado Anual	PROGRAMADO	0.00	0.00	0.00	10.00	10.00	10.00	10.00	10.00	10.00	10.00	10.00	10.00	10.00	10.00	50.00	100.00			
AD00011300683	FORTALECIMIENTO DE COMPETENCIAS Y ACTUALIZACIÓN PEDAGÓGICA SOBRE EL CEBE EN AULAS INCLUSIVAS Y CEBE PARA UNA INCLUSIÓN EDUCATIVA CON ENFOQUE Y CALIDAD.	EDUCACIÓN ESPECIAL	Alta	CAPACITACIÓN	Acumulado Anual	PROGRAMADO	0.00	0.00	0.00	0.00	0.00	0.00	0.00	0.00	0.00	0.00	0.00	0.00	0.00	0.00	0.00	S.P.	S.P.		
AD00011300352	CONTRATACIÓN OPORTUNA Y PAGO DE PERSONAL PARA ATENCIÓN DE PROGRAMAS DE INTERVENCIÓN TEMPRANA - ESPECIAL	EDUCACIÓN INICIA INCLUSIÓN	Muy Alta	DOCENTE	Acumulado Anual	PROGRAMADO	1.00	1.00	1.00	1.00	1.00	1.00	1.00	1.00	1.00	1.00	1.00	1.00	1.00	1.00	6.00	100.00			
AD00011300499	CONTRATACIÓN OPORTUNA Y PAGO DE PERSONAL EN IIEE INCLUSIVAS, CENTROS DE EDUCACIÓN BÁSICA ESPECIAL Y CENTROS DE RECURSOS - ESPECIAL	EDUCACIÓN INICIA INCLUSIÓN	Muy Alta	INSTITUCIÓN EDUCATIVA	Acumulado Anual	PROGRAMADO	10.00	10.00	10.00	10.00	10.00	10.00	10.00	10.00	10.00	10.00	10.00	10.00	10.00	10.00	60.00	100.00			
AD00011300499	MANTENIMIENTO Y ACONDICIONAMIENTO DE ESPACIOS EN LOCALES DE LOS CENTROS DE EDUCACIÓN BÁSICA ESPECIAL Y CENTROS DE RECURSOS - EDUCACIÓN ESPECIAL 2	EDUCACIÓN INICIA INCLUSIÓN	Muy Alta	LOCAL ESCOLAR	Acumulado Anual	PROGRAMADO	10.00	10.00	10.00	10.00	10.00	10.00	10.00	10.00	10.00	10.00	10.00	10.00	10.00	60.00	100.00				
AD00011300624	CONTRATACIÓN OPORTUNA Y PAGO DE PERSONAL PARA ATENCIÓN DE PROGRAMAS DE INTERVENCIÓN TEMPRANA - 2024	EDUCACIÓN INICIA INCLUSIÓN	Muy Alta	DOCENTE	Acumulado Anual	PROGRAMADO	1.00	1.00	1.00	1.00	1.00	1.00	1.00	1.00	1.00	1.00	1.00	1.00	1.00	1.00	6.00	100.00			
AD00011300958	PAGO DE LAS ASIGNACIONES POR TIPO Y UBICACIÓN DE INSTITUCIÓN EDUCATIVA INCLUSIVE 2025	EDUCACIÓN INICIA INCLUSIÓN	Alta	DOCENTE	Acumulado Anual	PROGRAMADO	2.00	2.00	2.00	2.00	2.00	2.00	2.00	2.00	2.00	2.00	2.00	2.00	2.00	2.00	12.00	100.00			
AD00011300958	PAGO DE LAS ASIGNACIONES POR TIPO Y UBICACIÓN DE INSTITUCIÓN EDUCATIVA INCLUSIVE 2025	EDUCACIÓN INICIA INCLUSIÓN	Alta	DOCENTE	Acumulado Anual	EJECUTADO	2.00	2.00	2.00	2.00	2.00	2.00	2.00	2.00	2.00	2.00	2.00	2.00	2.00	2.00	12.00	100.00			
EJECUCIÓN FÍSICA POR ABL.01.02:																									
AEI.01.04 I SERVICIO EDUCATIVO ADECUADA A LOS ESTUDIANTES DE EDUCACIÓN BÁSICA REGULAR																									
AD00011300004	CONTRATACIÓN OPORTUNA Y PAGO DEL PERSONAL DOCENTE Y PROMOTORAS DE LAS INSTITUCIONES EDUCATIVAS DE EDUCACIÓN BÁSICA REGULAR - SECUNDARIA (OSAPANA).	PROGRAMA LOGROS DE APRENDIZAJE (PELA)	Muy Alta	INSTITUCIÓN EDUCATIVA	Acumulado Anual	PROGRAMADO	80.00	80.00	80.00	80.00	80.00	80.00	80.00	80.00	80.00	80.00	80.00	80.00	80.00	80.00	480.00	100.00			
AD00011300005	CONTRATACIÓN OPORTUNA Y PAGO DEL PERSONAL ADMINISTRATIVO Y DE APOYO DE LAS INSTITUCIONES EDUCATIVAS DE EDUCACIÓN BÁSICA REGULAR - INICIAL	PROGRAMA LOGROS DE APRENDIZAJE (PELA)	Muy Alta	INSTITUCIÓN EDUCATIVA	Acumulado Anual	PROGRAMADO	20.00	20.00	20.00	20.00	20.00	20.00	20.00	20.00	20.00	20.00	20.00	20.00	20.00	20.00	120.00	100.00			
AD00011300006	CONTRATACIÓN OPORTUNA Y PAGO DEL PERSONAL ADMINISTRATIVO Y DE APOYO DE LAS INSTITUCIONES EDUCATIVAS DE EDUCACIÓN BÁSICA REGULAR - PRIMARIA	PROGRAMA LOGROS DE APRENDIZAJE (PELA)	Muy Alta	INSTITUCIÓN EDUCATIVA	Acumulado Anual	PROGRAMADO	24.00	24.00	24.00	24.00	24.00	24.00	24.00	24.00	24.00	24.00	24.00	24.00	24.00	24.00	144.00	100.00			
AD00011300008	MANTENIMIENTO Y OPERACIÓN DE LOCALES ESCOLARES DE INSTITUCIONES EDUCATIVAS DE EDUCACIÓN BÁSICA REGULAR CON CONDICIONES ADECUADAS PARA SU FUNCIONAMIENTO - INICIAL	PROGRAMA LOGROS DE APRENDIZAJE (PELA)	Muy Alta	LOCAL ESCOLAR	Acumulado Anual	PROGRAMADO	20.00	20.00	20.00	20.00	20.00	20.00	20.00	20.00	20.00	20.00	20.00	20.00	20.00	20.00	120.00	100.00			
AD00011300009	MANTENIMIENTO Y OPERACIÓN DE LOCALES ESCOLARES DE IEE DE EBR CON CONDICIONES ADECUADAS PARA SU FUNCIONAMIENTO - PRIMARIA	PROGRAMA LOGROS DE APRENDIZAJE (PELA)	Muy Alta	LOCAL ESCOLAR	Acumulado Anual	PROGRAMADO	216.00	216.00	216.00	216.00	216.00	216.00	216.00	216.00	216.00	216.00	216.00	216.00	216.00	216.00	1296.00	100.00			
AD00011300010	MANTENIMIENTO Y OPERACIÓN DE LOCALES ESCOLARES DE IEE DE EBR CON CONDICIONES ADECUADAS PARA SU FUNCIONAMIENTO - SECUNDARIA	PROGRAMA LOGROS DE APRENDIZAJE (PELA)	Muy Alta	LOCAL ESCOLAR	Acumulado Anual	PROGRAMADO	42.00	42.00	42.00	42.00	42.00	42.00	42.00	42.00	42.00	42.00	42.00	42.00	42.00	42.00	252.00	100.00			
AD00011300613	DOTACIÓN DE MATERIAL Y RECURSOS EDUCATIVOS PARA ESTUDIANTES DE EDUCACIÓN INTERCULTURAL BILINGÜE - FED	PROGRAMA LOGROS DE APRENDIZAJE (PELA)	Alta	ESTUDIANTES	Acumulado Anual	PROGRAMADO	0.00	0.00	200.00	200.00	200.00	200.00	200.00	200.00	200.00	200.00	200.00	200.00	200.00	800.00	100.00				
AD00011300613	DOTACIÓN DE MATERIAL FUNGIBLE PARA AULAS DE INSTITUCIONES EDUCATIVAS DE EBA Y BILINGÜE - FED	PROGRAMA LOGROS DE APRENDIZAJE (PELA)	Alta	INSTITUCIÓN EDUCATIVA	Acumulado Anual	PROGRAMADO	0.00	0.00	200.00	200.00	200.00	200.00	200.00	200.00	200.00	200.00	200.00	200.00	200.00	800.00	100.00				
AD00011300614	GESTIÓN DEL PROGRAMA MULTIDISTRITAL - FED	PROGRAMA LOGROS DE APRENDIZAJE (PELA)	Medio	DOCUMENTO	Acumulado Anual	PROGRAMADO	1.00	1.00	1.00	1.00	1.00	1.00	1.00	1.00	1.00	1.00	1.00	1.00	1.00	6.00	100.00				
AD00011300461	DESARROLLO DE LA EDUCACIÓN SECUNDARIA DE ADULTOS - EDUCACIÓN BÁSICA ALTERNATIVA.	RENUMERACIONES	Alta	HORAS LECTIVAS	Acumulado Anual	PROGRAMADO	25.00	25.00	25.00	25.00	25.00	25.00	25.00	25.00	25.00	25.00	25.00	25.00	25.00	150.00	100.00				
AD00011300466	INCREMENTO DE LA TASA DE COBERTURA DE NIÑOS Y NIÑAS DE 3 AÑOS DE EDAD EN LOS DISTRITOS DE QUINTELES Y 2 (BÁGUE)	TECNOLOGÍAS EDUCATIVAS DIGITE	Alta	HORAS LECTIVAS	Acumulado Anual	PROGRAMADO	25.00	25.00	25.00	25.00	25.00	25.00	25.00	25.00	25.00	25.00	25.00	25.00	25.00	150.00	100.00				
AD00011300592	MONITOREO Y ACOMPAÑAMIENTO PEDAGÓGICO DE LOS DOCENTES DE EDUCACIÓN BÁSICA - OSAPANA	EDUCACIÓN INICIAL	Alta	NIÑO ATENDIDO	Acumulado Anual	PROGRAMADO	0.00	160.00	160.00	0.00	0.00	160.00	160.00	0.00	0.00	160.00	160.00	0.00	0.00	320.00	100.00				
AD00011300592	MONITOREO Y ACOMPAÑAMIENTO PEDAGÓGICO DE LOS DOCENTES DE EDUCACIÓN BÁSICA - OSAPANA	EDUCACIÓN INICIAL	Alta	NIÑO ATENDIDO	Acumulado Anual	PROGRAMADO	0.00	160.00	160.00	0.00	0.00	160.00	160.00	0.00	0.00	160.00	160.00	0.00	0.00	320.00	100.00				
AD00011300666	BIRRIDAS EDUCACIÓN SECUNDARIA DE ADULTOS MULTIDISTRITAL	EDUCACIÓN INICIAL	Alta	MONITOREO	Acumulado Anual	PROGRAMADO	0.00	0.00	0.00	0.00	0.00	1.00	1.00	1.00	1.00	1.00	1.00	1.00	1.00	3.00	100.00				
AD00011300666	BIRRIDAS EDUCACIÓN SECUNDARIA DE ADULTOS MULTIDISTRITAL	EDUCACIÓN INICIAL	Alta	MONITOREO	Acumulado Anual	PROGRAMADO	0.00	0.00	0.00	0.00	0.00	1.00	1.00	1.00	1.00	1.00	1.00	1.00	1.00	3.00	100.00				
AD00011300666	BIRRIDAS EDUCACIÓN SECUNDARIA DE ADULTOS MULTIDISTRITAL	RENUMERACIONES	Alta	INSTITUCIÓN EDUCATIVA	Acumulado Anual	PROGRAMADO	1.00	1.00	1.00	1.00	1.00	1.00	1.00	1.00	1.00	1.00	1.00	1.00	1.00	6.00	100.00				
AD00011300666	BIRRIDAS EDUCACIÓN SECUNDARIA DE ADULTOS MULTIDISTRITAL	RENUMERACIONES	Alta	INSTITUCIÓN EDUCATIVA	Acumulado Anual	PROGRAMADO	1.00	1.00	1.00	1.00	1.00	1.00	1.00	1.00	1.00	1.00	1.00	1.00	1.00	6.00	100.00				
AD00011300666	BIRRIDAS EDUCACIÓN SECUNDARIA DE ADULTOS MULTIDISTRITAL	RENUMERACIONES	Alta	INSTITUCIÓN EDUCATIVA	Acumulado Anual	PROGRAMADO	0.00	0.00	0.00	2.00	2.00	2.00	2.00	2.00	2.00	2.00	2.00	2.00	2.00	8.00	100.00				
AD00011300666	BIRRIDAS EDUCACIÓN SECUNDARIA DE ADULTOS MULTIDISTRITAL	RENUMERACIONES	Alta	AULA	Acumulado Anual	PROGRAMADO	0.00	0.00	0.00	2.00	2.00	2.00	2.00	2.00	2.00	2.00	2.00	2.00	2.00	8.00	100.00				
AD00011300666	BIRRIDAS EDUCACIÓN SECUNDARIA DE ADULTOS MULTIDISTRITAL	RENUMERACIONES	Alta	AULA	Acumulado Anual	EJECUTADO	0.00	0.00	0.00	2.00	2.00	2.00	2.00	2.00	2.00	2.00	2.00	2.00	2.00	8.00	100.00				

REPORTE SEGUIMIENTO POI

31/7/25, 9:42 p.m.

ALUMNO	ALUMNO	ACUMULADO ANUAL	PROGRAMADO	0.00	0.00	500.00	500.00	500.00	500.00	2000.00	100.00
PROGRAMADO	EJECUTADO	PROGRAMADO	EJECUTADO	PROGRAMADO	EJECUTADO	PROGRAMADO	EJECUTADO	PROGRAMADO	EJECUTADO	PROGRAMADO	EJECUTADO
AJ00011300609 - EDUCACION CULTURA Y DEPORTE NIVEL PRIMARIA MULTIDISTRITAL	Alta	Acumulado Anual	PROGRAMADO	0.00	0.00	500.00	500.00	500.00	500.00	2000.00	100.00
AJ00011300610 - INTERVENCIONES Y ACCIONES PEDAGOGICAS EN LA MEJORA DE GESTION DE LAS INSTITUCIONES EDUCATIVAS MULTIDISTRITAL	Medio	Acumulado Anual	PROGRAMADO	2.00	2.00	2.00	2.00	2.00	2.00	12.00	100.00
AJ00011300611 - INTERVENCIONES Y ACCIONES PEDAGOGICAS NIVEL PRIMARIA - FED	Alta	Acumulado Anual	PROGRAMADO	100.00	100.00	100.00	100.00	100.00	100.00	600.00	100.00
AJ00011300618 - BRINDAR EDUCACION OCUPACIONAL MULTIDISTRITAL 2025	Alta	Acumulado Anual	PROGRAMADO	1.00	1.00	1.00	1.00	1.00	1.00	6.00	100.00
AJ00011300679 - PAGO DE LAS ASIGNACIONES POR TIPO Y JURISDICCION DE INSTITUCION EDUCATIVA MULTIDISTRITAL 2025	Alta	Acumulado Anual	PROGRAMADO	1.00	1.00	1.00	1.00	1.00	1.00	6.00	100.00
AJ00011300690 - FORTALECIMIENTO DE CAPACIDADES Y ACOMPAÑAMIENTO A LOS DOCENTES PARA PARTICIPAR EN EL CONCURSO PERU LEE - OXAPAMPA	Alta	Acumulado Anual	PROGRAMADO	1.00	1.00	1.00	1.00	1.00	1.00	6.00	100.00
AJ00011300690 - FORTALECIMIENTO DE CAPACIDADES PARA LA IMPLEMENTACION DEL PEAI EN LAS INSTITUCIONES EDUCATIVAS - OXAPAMPA	Alta	Acumulado Anual	PROGRAMADO	0.00	0.00	0.00	0.00	0.00	0.00	S.P.	S.P.
AJ00011300691 - MONITOREO Y ACOMPAÑAMIENTO EFECTIVO Y PERTINENTE A LA GESTION DEL DIRECTIVO - OXAPAMPA	Alta	Acumulado Anual	PROGRAMADO	0.00	0.00	0.00	0.00	0.00	0.00	3.00	100.00
AJ00011300693 - MONITOREO Y ACOMPAÑAMIENTO A ESPECIALISTAS EN EDUCACION DE LOS NIVELES INICIAL, PRIMARIA, SECUNDARIA JEFE, EBA Y CETPRO	Alta	Acumulado Anual	PROGRAMADO	0.00	0.00	0.00	0.00	0.00	0.00	4.00	100.00
AJ00011300696 - MONITOREO AL BUEN INICIO DEL AÑO ESCOLAR	Alta	Acumulado Anual	PROGRAMADO	0.00	0.00	0.00	0.00	0.00	0.00	3.00	100.00
AJ00011300697 - EJECUCION DE LOS CONCURSOS EDUCATIVOS ESCOLARES, JUEGOS FLOREALES ESCOLARES NACIONALES ETAPA UGEL - 2025	Medio	Acumulado Anual	PROGRAMADO	0.00	0.00	0.00	0.00	0.00	0.00	1.00	100.00
AJ00011300697 - TALLER DE FORTALECIMIENTO EN LA ELABORACION DE PROYECTOS DE INNOVACION - 2025	Alta	Acumulado Anual	PROGRAMADO	0.00	0.00	0.00	0.00	0.00	0.00	0.00	S.P.
AJ00011300697 - FORTALECIMIENTO DE COMPETENCIAS EN EL DESARROLLO DEL PENSAMIENTO DE ORDEN SUPERIOR DIRIGIDO A DIRECTIVOS Y DOCENTES DE EBA - 2025	Alta	Acumulado Anual	PROGRAMADO	0.00	0.00	0.00	0.00	0.00	0.00	0.00	100.00
AJ00011300697 - PAGO DE LAS ASIGNACIONES POR TIPO Y JURISDICCION DE INSTITUCION EDUCATIVA MULTIDISTRITAL 2025	Alta	Acumulado Anual	PROGRAMADO	1.00	1.00	1.00	1.00	1.00	1.00	6.00	100.00
AJ00011300698 - DESARROLLO DEL CICLO INTERMEDIO DE LA EDUCACION BASICA ALTERNATIVA - 2024	Muy Alta	Acumulado Anual	PROGRAMADO	1.00	1.00	1.00	1.00	1.00	1.00	6.00	100.00
AJ00011300699 - IMPLEMENTACION DE PILOTO DE MODELO DE SERVICIO EDUCATIVO - 2024	Muy Alta	Acumulado Anual	PROGRAMADO	1.00	1.00	1.00	1.00	1.00	1.00	6.00	100.00
AJ00011300703 - MOVILIZACION NACIONAL PARA EL BIENESTAR SOCIOECONOMICO DE LAS Y LOS ESTUDIANTES	Alta	Acumulado Anual	PROGRAMADO	0.00	0.00	0.00	0.00	0.00	0.00	1.00	100.00
AJ00011300704 - ACCIONES PARA LA CONSOLIDACION DE APRENDIZAJES: REFUERZO ESCOLAR	Alta	Acumulado Anual	PROGRAMADO	0.00	0.00	0.00	0.00	0.00	0.00	0.00	S.P.
AJ00011300705 - ORGANIZACION, MONITOREO Y SEGUIMIENTO AL EMPRENDIMIENTO POR EL BUEN INICIO DEL AÑO ESCOLAR.	Alta	Acumulado Anual	PROGRAMADO	0.00	0.00	0.00	0.00	0.00	0.00	3.00	100.00
AJ00011300705 - FORTALECIMIENTO DE CAPACIDADES A ESPECIALISTAS, DIRECTIVOS, DOCENTES.	Alta	Acumulado Anual	PROGRAMADO	0.00	0.00	0.00	0.00	0.00	0.00	6.00	100.00
AJ00011300706 - PARTICIPACION DE LAS ESPECIALISTAS DEL NIVEL INICIAL EN TALLERES CONVOCADOS POR LA DREP, MINEDU Y OTRAS CONVOCATORIAS	Alta	Acumulado Anual	PROGRAMADO	1.00	1.00	1.00	1.00	1.00	1.00	6.00	50.00
AJ00011300707 - CONCURSO NACIONAL CREA Y EMPRENDE	Muy Alta	Acumulado Anual	PROGRAMADO	0.00	0.00	0.00	0.00	0.00	0.00	1.00	100.00
AJ00011300708 - FORTALECIMIENTO DE COMPETENCIAS PEDAGOGICAS EN LA FORMULACION DE PROYECTOS DE INNOVACION EDUCATIVA Y SU DIFUSION	Alta	Acumulado Anual	PROGRAMADO	0.00	0.00	0.00	0.00	0.00	0.00	2.00	100.00
AJ00011300709 - CONCURSOS EDUCATIVOS DEL NIVEL PRIMARIA - FEDICYT, JUEGOS FLOREALES Y NARRATIVA DE HOMINIA OFICIALES Y ADICIONALES DE MATRICULAN EL SIAGE	Alta	Acumulado Anual	PROGRAMADO	0.00	0.00	0.00	0.00	0.00	0.00	5.00	100.00
AJ00011300710 - MONITOREO A LA ASIGNACION DE CUADERNOS DE TRABAJO A LOS ESTUDIANTES MEDIANTE EL REGISTRO EN EL MÓDULO MATERIALES DE SIAGE	Muy Alta	Acumulado Anual	PROGRAMADO	0.00	0.00	0.00	0.00	0.00	0.00	7.00	100.00
AJ00011300740 - CAPACITACION Y ATENCION A DIRECTIVOS, DOCENTES Y PADRES DE FAMILIA EN EL PROCESO DE IMPLEMENTACION DEL SIAGE.	Muy Alta	Acumulado Anual	PROGRAMADO	0.00	0.00	0.00	0.00	0.00	0.00	150.00	100.00
AJ00011300741 - TALLER DE FORTALECIMIENTO EN LA ELABORACION DE PROYECTOS DE INNOVACION, EDUC. SECUNDARIA CIENCIAS SOCIALES/ESTRUCURA	Alta	Acumulado Anual	PROGRAMADO	0.00	0.00	0.00	0.00	0.00	0.00	2.00	100.00
AJ00011300745 - CONCURSO PROVINCIAL DECLAMACION POETICA ESCOLAR - NIVEL SECUNDARIA	Alta	Acumulado Anual	PROGRAMADO	0.00	0.00	0.00	0.00	0.00	0.00	S.P.	S.P.
AJ00011300747 - MONITOREO Y ACOMPAÑAMIENTO A DIRECTIVOS Y DOCENTES	Alta	Acumulado Anual	PROGRAMADO	0.00	0.00	0.00	0.00	0.00	0.00	80.00	100.00
AJ00011300749 - IMPLEMENTACION DE BUENAS PRACTICAS	Alta	Acumulado Anual	PROGRAMADO	0.00	0.00	0.00	0.00	0.00	0.00	9.00	100.00
AJ00011300750 - FORTALECIMIENTO DE CAPACIDADES A LOS AUXILIARES DE EDUCACION INICIAL.	Muy Alta	Acumulado Anual	PROGRAMADO	1.00	1.00	1.00	1.00	1.00	1.00	6.00	100.00
AJ00011300751 - GESTION Y CELEBRACION DE CONVENIOS CON ENTIDADES PARA FORTALECER LA CALIDAD EDUCATIVA Y LOS APRENDIZAJES DE LOS ESTUDIANTES EN LAS IEE	Alta	Acumulado Anual	PROGRAMADO	0.00	0.00	0.00	0.00	0.00	0.00	1.00	100.00
AJ00011300752 - MONITOREO DEL CUMPLIMIENTO DE DISPOSICIONES Y PROCEDIMIENTOS DE MANERA PERTINENTE Y EFICAZ PARA UNA MEJOR GESTION.	Alta	Acumulado Anual	PROGRAMADO	3.00	3.00	3.00	3.00	3.00	3.00	10.00	100.00
AJ00011300752 - MONITOREO A LAS ACCIONES REALIZADAS EN EL BIEE	Alta	Acumulado Anual	PROGRAMADO	5.00	5.00	5.00	5.00	5.00	5.00	20.00	75.00

REPORTE SEGUIMIENTO POI

AE00011300429 - FORTALECIMIENTO DE COMPETENCIAS PEDAGÓGICAS EN EL MARCO DEL CNEB	EDUCACIÓN PRIMARIA	Alta	TALLER	Acumulado Anual	PROGRAMADO	5.00	10.00	0.00	0.00	0.00	15.00	1.00	100.00
AE00011300431 - MONITOREO AL BUEN INICIO DEL AÑO ESCOLAR.	TECNOLOGÍAS EDUCATIVAS	Muy Alta	VISITA	Acumulado Anual	EJECUTADO	1.00	1.00	0.00	0.00	0.00	3.00	1.00	100.00
AE00011300386 - MONITOREO, ACOMPAÑAMIENTO Y ASESORAMIENTO A DIRECTORES Y DOCENTES DE LAS I.I.E.E. DE LA EBR.	EDUCACIÓN PARA EL TRABAJO/CEBEPRO	Muy Alta	VISITA	Acumulado Anual	PROGRAMADO	0.00	0.00	0.00	0.00	0.00	3.00	0.00	100.00
AE00011300388 - IMPLEMENTACIÓN DEL CURRÍCULO NACIONAL DE EDUCACIÓN BÁSICA EN LAS I.I.E.E.	EDUCACIÓN PARA EL TRABAJO/CEBEPRO	Muy Alta	VISITA	Acumulado Anual	PROGRAMADO	0.00	0.00	8.00	8.00	9.00	26.00	9.00	100.00
AE00011300411 - ARTICULACIÓN INSTITUCIONAL DE ALINEAMIENTO DE LOS INSTRUMENTOS DE GESTIÓN EN EL MARCO DE LA MODERNIZACIÓN DEL ESTADO.	DIRECCIÓN DE GESTIÓN INSTITUCIONAL	Muy Alta	TALLER	Acumulado Anual	PROGRAMADO	0.00	1.00	0.00	1.00	1.00	6.00	1.00	100.00
AE00011300412 - FORTALECIMIENTO, ASESORAMIENTO Y MONITOREO A DIRECTORES, EQUIPOS DE TRABAJO Y ORGANIZACIONES INTERSECTORIALES EN EL MARCO DE UNA GESTIÓN PARTICIPATIVA.	DIRECCIÓN DE GESTIÓN INSTITUCIONAL	Muy Alta	INFORME	Acumulado Anual	PROGRAMADO	1.00	1.00	1.00	1.00	1.00	6.00	1.00	100.00
AE00011300414 - MONITOREO Y FORMULACIÓN DE LA RUTA DE APLICACIÓN DEL PROCESO DE RACIONALIZACIÓN (SEDE E I.I.E.E.)	DIRECCIÓN DE GESTIÓN INSTITUCIONAL	Muy Alta	INSTITUCIÓN EDUCATIVA	Acumulado Anual	PROGRAMADO	10.00	10.00	10.00	10.00	10.00	60.00	10.00	100.00
AE00011300362 - DESARROLLO DE LA EDUCACIÓN LABORAL Y TÉCNICA - CETPRO	REINTEGRACIONES	Muy Alta	DOCENTE	Acumulado Anual	PROGRAMADO	1.00	1.00	1.00	1.00	1.00	6.00	1.00	100.00
AE00011300363 - FORTALECIMIENTO DE CAPACIDADES PEDAGÓGICAS A DIRECTORES Y DOCENTES DE I.I.E.E. SOBRE MODELO DE SERVICIO EDUCATIVO EN EDUCACIÓN INTERCULTURAL BILINGÜE	EDUCACIÓN INICIAL	Alta	TALLER	Acumulado Anual	PROGRAMADO	0.00	0.00	0.00	0.00	0.00	1.00	0.00	100.00
AE00011300364 - FORTALECIMIENTO DE CAPACIDADES A LOS DOCENTES SOBRE PROYECTOS DE INNOVACIÓN PARA PARTICIPAR EN EL CONCURSO DE BUENAS PRÁCTICAS REGIONAL Y NACIONAL	EDUCACIÓN INICIAL	Alta	TALLER	Acumulado Anual	PROGRAMADO	0.00	0.00	0.00	0.00	0.00	1.00	0.00	100.00
AE00011300374 - DESARROLLO DE LA EDUCACIÓN LABORAL Y TÉCNICA - EDUCACIÓN SECUNDARIA	REINTEGRACIONES	Muy Alta	DOCENTE CAPACITADO	Acumulado Anual	PROGRAMADO	4.00	4.00	4.00	4.00	4.00	24.00	4.00	100.00
AE00011300384 - MONITOREO A LAS I.I.E.E. POR EL BUEN INICIO DEL AÑO ESCOLAR BIAE	EDUCACIÓN PARA EL TRABAJO/CEBEPRO	Alta	VISITA	Acumulado Anual	PROGRAMADO	1.00	1.00	0.00	0.00	0.00	3.00	1.00	100.00
AE00011300385 - ACOMPAÑAMIENTO PEDAGÓGICO DESCENTRALIZADO SABATHO, UNA ESTRATEGIA PARA FORTALECER EL DESEMPEÑO DOCENTE Y LA MEJORA DE APRENDIZAJE EN LAS I.I.E.E.	EDUCACIÓN PARA EL TRABAJO/CEBEPRO	Muy Alta	TALLER	Acumulado Anual	PROGRAMADO	0.00	0.00	0.00	0.00	0.00	2.00	0.00	100.00
AE00011300323 - PAGO DE LAS ASIGNACIONES POR TIPO Y UBICACIÓN DE INSTITUCIÓN EDUCATIVA - EDUCACIÓN SECUNDARIA	PROGRAMA LOGROS DE APRENDIZAJE (PELA)	Muy Alta	DOCENTE	Acumulado Anual	EJECUTADO	627.00	627.00	627.00	627.00	627.00	3762.00	627.00	100.00
AE00011300324 - PAGO DE LA ASIGNACIÓN POR JORNADA DE TRABAJO ADICIONAL Y ASIGNACIÓN POR CARGO DE MAYOR RESPONSABILIDAD - EDUCACIÓN SECUNDARIA	PROGRAMA LOGROS DE APRENDIZAJE (PELA)	Muy Alta	DOCENTE	Acumulado Anual	EJECUTADO	10.00	10.00	10.00	10.00	10.00	60.00	10.00	100.00
AE00011300336 - ACOMPAÑAMIENTO PEDAGÓGICO DESCENTRALIZADO SABATHO.	EDUC. SECUNDARIA CIENCIAS SOCIALES/TOCERBA	Alta	ASISTENCIA TÉCNICA	Acumulado Anual	PROGRAMADO	0.00	1.00	0.00	0.00	0.00	2.00	1.00	100.00
AE00011300354 - IMPLEMENTACIÓN DE PILOTO DE MODELO DE SERVICIO EDUCATIVO - SECUNDARIA TUTORIAL	SECUNDARIA TUTORIAL	Muy Alta	INSTITUCIÓN EDUCATIVA	Acumulado Anual	PROGRAMADO	1.00	1.00	1.00	1.00	1.00	6.00	1.00	100.00
AE00011300357 - DESARROLLO DEL CICLO AVANZADO DE LA EDUCACIÓN BÁSICA ALTERNATIVA - SECUNDARIA ADULTOS	REINTEGRACIONES	Muy Alta	DOCENTE	Acumulado Anual	PROGRAMADO	1.00	1.00	1.00	1.00	1.00	6.00	1.00	100.00
AE00011300358 - DESARROLLO DEL CICLO INTERMEDIO DE LA EDUCACIÓN BÁSICA ALTERNATIVA - PRIMARIA ADULTOS	REINTEGRACIONES	Muy Alta	DOCENTE	Acumulado Anual	PROGRAMADO	1.00	1.00	1.00	1.00	1.00	6.00	1.00	100.00
AE00011300273 - ASISTENCIA TÉCNICA DIRECTIVOS Y DOCENTES	ESPECIALISTA EN EDUCACIÓN SECUNDARIA DPCC	Alta	ASISTENCIA TÉCNICA	Acumulado Anual	PROGRAMADO	0.00	0.00	3.00	0.00	0.00	3.00	0.00	100.00
AE00011300274 - MONITOREO Y ACOMPAÑAMIENTO A DIRECTIVOS Y DOCENTES	ESPECIALISTA EN EDUCACIÓN SECUNDARIA DPCC	Alta	VISITA	Acumulado Anual	PROGRAMADO	0.00	0.00	0.00	0.00	0.00	3.00	0.00	100.00
AE00011300275 - ACCIONES FORMATIVAS PARA EL FORTALECIMIENTO DE COMPETENCIAS DE DPCC Y TUTORIA	ESPECIALISTA EN EDUCACIÓN SECUNDARIA DPCC	Muy Alta	ACCIÓN	Acumulado Anual	PROGRAMADO	0.00	0.00	0.00	0.00	0.00	1.00	0.00	100.00
AE00011300276 - ESELECCIÓN DE LOS CONCURSOS EDUCATIVOS ESCOLARES (IV FESTIVAL OVARAPARTE QUERO LIBRE DE DROGAS Y VIOLENCIA Y OTROS)	ESPECIALISTA EN EDUCACIÓN SECUNDARIA DPCC	Muy Alta	CONCURSO	Acumulado Anual	PROGRAMADO	0.00	0.00	0.00	0.00	0.00	0.00	0.00	S.P.
AE00011300278 - PROYECTO DE INNOVACIÓN: INTERCAMBIO CULTURAL YENITANA A LA INTERCULTURALIDAD	ESPECIALISTA EN EDUCACIÓN SECUNDARIA DPCC	Muy Alta	PROYECTO	Acumulado Anual	PROGRAMADO	0.00	0.00	0.00	0.00	0.00	1.00	0.00	100.00
AE00011300322 - CONTRATACIÓN OPORTUNA Y PAGO DEL PERSONAL DOCENTE Y PROMOTORAS DE LAS INSTITUCIONES EDUCATIVAS DE EDUCACIÓN BÁSICA REGULAR - SECUNDARIA (MULTI).	PROGRAMA LOGROS DE APRENDIZAJE (PELA)	Muy Alta	INSTITUCIÓN EDUCATIVA	Acumulado Anual	EJECUTADO	914.00	914.00	914.00	914.00	914.00	5484.00	914.00	100.00
AE00011300249 - PREMIO NACIONAL DE NARRATIVA Y ENSAYO JOSE MARIA ARGUEDAS NIVEL SECUNDARIA	EDUC. SECUNDARIA COMUNICACIÓN	Alta	CONCURSO	Acumulado Anual	PROGRAMADO	0.00	0.00	0.00	0.00	0.00	1.00	0.00	100.00
AE00011300248 - CONCURSO REGIONAL ESCOLAR DE REDACCIÓN MI PUEBLO Y SU DESARROLLO LOCAL NIVEL SECUNDARIA	EDUC. SECUNDARIA COMUNICACIÓN	Alta	CONCURSO	Acumulado Anual	PROGRAMADO	0.00	0.00	0.00	0.00	0.00	1.00	0.00	100.00
AE00011300247 - CONCURSO REGIONAL DE COMPRENSIÓN Y PRODUCCIÓN DE TEXTOS PISCO, REGIÓN QUE LEE, ESCRIBE Y SE EXPRESA EN INGLÉS EN I.I.E.E. DE EDUCACIÓN SECUNDARIA	EDUC. SECUNDARIA COMUNICACIÓN	Alta	CONCURSO	Acumulado Anual	PROGRAMADO	0.00	0.00	0.00	0.00	0.00	0.00	0.00	S.P.
AE00011300250 - CONCURSO NACIONAL DE COMPRENSIÓN LECTORA PARA I.I.E.E. PÚBLICAS Y PRIVADAS DE EBR EL PERÚ LEE	EDUC. SECUNDARIA COMUNICACIÓN	Alta	CONCURSO	Acumulado Anual	PROGRAMADO	0.00	0.00	0.00	0.00	0.00	0.00	0.00	S.P.
AE00011300251 - CONCURSO REGIONAL DE ARGUMENTACIÓN, DEBATE Y PROPUESTA - NIVEL SECUNDARIA	EDUC. SECUNDARIA COMUNICACIÓN	Alta	CONCURSO	Acumulado Anual	PROGRAMADO	0.00	0.00	0.00	0.00	0.00	0.00	0.00	S.P.
AE00011300272 - MONITOREO A LAS INSTITUCIONES EDUCATIVAS POR EL BUEN INICIO DEL AÑO ESCOLAR	ESPECIALISTA EN EDUCACIÓN SECUNDARIA DPCC	Muy Alta	VISITA	Acumulado Anual	PROGRAMADO	1.00	1.00	0.00	0.00	0.00	2.00	0.00	100.00
AE00011300187 - FORTALECIMIENTO DE CAPACIDADES EN PLANIFICACIÓN Y EVALUACIÓN CURRICULAR A LAS PROFESORAS COORDINADORAS Y PROMOTORAS EDUCATIVAS COMUNITARIAS DE PROMOEI	EDUCACIÓN INICIAL	Alta	EVENTOS	Acumulado Anual	PROGRAMADO	0.00	0.00	5.00	0.00	0.00	2.00	0.00	100.00
AE00011300188 - MONITOREO A LAS INSTITUCIONES EDUCATIVAS POR EL BUEN INICIO DEL AÑO ESCOLAR	EDUC. SECUNDARIA COMUNICACIÓN	Muy Alta	VISITA	Acumulado Anual	PROGRAMADO	1.00	1.00	0.00	0.00	0.00	3.00	1.00	100.00
AE00011300243 - ACCIONES FORMATIVAS PARA EL FORTALECIMIENTO DE COMPETENCIAS	EDUC. SECUNDARIA COMUNICACIÓN	Muy Alta	VISITA	Acumulado Anual	PROGRAMADO	0.00	0.00	1.00	1.00	1.00	4.00	1.00	100.00
AE00011300243 - ACCIONES FORMATIVAS PARA EL FORTALECIMIENTO DE COMPETENCIAS	EDUC. SECUNDARIA COMUNICACIÓN	Alta	ACCIÓN	Acumulado Anual	PROGRAMADO	0.00	0.00	0.00	0.00	0.00	2.00	0.00	100.00

PROGRAMADO	EJECUTADO	0.00	0.00	0.00	1.00	0.00	0.00	0.00	1.00	0.00	0.00	1.00	0.00	100.00
AI000111300164 - CIRCULO DE INTERPRETACIONES DEL AREA DE COMUNICACION PARA LA MEJORA DE LA COMPRESION LECTORA. (ASISTENCIA TECNICA A DIRECTIVOS Y DOCENTES)	PROGRAMADO	0.00	0.00	0.00	0.00	0.00	0.00	0.00	0.00	0.00	0.00	0.00	0.00	100.00
AI000111300145 - APLICACION DE LA MEDICION DE COMPRESION DE TEXTOS ESCRITOS (2 -) PARA LA MEJORA DE LA ECE 2023-2025 (COMUNICACION).	PROGRAMADO	0.00	0.00	0.00	0.00	0.00	0.00	0.00	0.00	0.00	0.00	0.00	0.00	S.P.
AI000111300179 - MONITOREO Y ACOMPAÑAMIENTO PEDAGOGICO A LAS DOCENTES DE LA IIEE FOCALIZADAS DEL NIVEL INICIAL	PROGRAMADO	0.00	0.00	0.00	0.00	0.00	0.00	0.00	0.00	0.00	0.00	0.00	0.00	2.00
AI000111300180 - MONITOREO Y ACOMPAÑAMIENTO PEDAGOGICO A LAS DOCENTES DE LA IIEE FOCALIZADAS DEL NIVEL INICIAL	PROGRAMADO	0.00	0.00	0.00	0.00	0.00	0.00	0.00	0.00	0.00	0.00	0.00	0.00	5.00
AI000111300181 - SUPERVISION A DIRECTORES DE IE PRIVADAS DEL NIVEL INICIAL	PROGRAMADO	0.00	0.00	0.00	0.00	0.00	0.00	0.00	0.00	0.00	0.00	0.00	0.00	100.00
AI000111300182 - FORTALECIMIENTO DE CAPACIDADES A DIRECTORES Y DOCENTES SOBRE PRACTICAS PEDAGOGICAS EN EL MARCO DEL BUEN INICIO DEL AÑO ESCOLAR.	PROGRAMADO	0.00	0.00	0.00	0.00	0.00	0.00	0.00	0.00	0.00	0.00	0.00	0.00	100.00
AI000111300185 - FORTALECIMIENTO DE CAPACIDADES EN EL MANEJO DEL CURRICULO NACIONAL A DIRECTORES Y DOCENTES DEL NIVEL INICIAL	PROGRAMADO	0.00	0.00	0.00	0.00	0.00	0.00	0.00	0.00	0.00	0.00	0.00	0.00	66.67
AI000111300186 - FORTALECIMIENTO DE CAPACIDADES SOBRE ATENCION A LA PRIMERA INFANCIA A DOCENTES PROFESORAS COORDINADORAS DE PROMOVER Y PREC DEL NIVEL INICIAL CIELO I.	PROGRAMADO	0.00	0.00	0.00	0.00	0.00	0.00	0.00	0.00	0.00	0.00	0.00	0.00	100.00
AI000111300171 - MONITOREO Y ACOMPAÑAMIENTO A DIRECTIVOS Y DOCENTES	PROGRAMADO	0.00	0.00	0.00	0.00	0.00	0.00	0.00	0.00	0.00	0.00	0.00	0.00	100.00
AI000111300172 - ACCIONES FORMATIVAS PARA EL FORTALECIMIENTO DE COMPETENCIAS NACIONALES Y JUEGOS ESCOLARES DEPORTIVOS Y IMPADESPORTIVOS ETAPA UGEL	PROGRAMADO	0.00	0.00	0.00	0.00	0.00	0.00	0.00	0.00	0.00	0.00	0.00	0.00	0.00
AI000111300173 - EJECUCION DE LOS CONCURSOS EDUCATIVOS ESCOLARES. JUEGOS FLORALES ESCOLARES NACIONALES Y JUEGOS ESCOLARES DEPORTIVOS Y IMPADESPORTIVOS ETAPA UGEL	PROGRAMADO	0.00	0.00	0.00	0.00	0.00	0.00	0.00	0.00	0.00	0.00	0.00	0.00	0.00
AI000111300175 - FESTIVIDADE PEDAGOGICAS POR EL DIA DE LA EDUCACION FISICA.	PROGRAMADO	0.00	0.00	0.00	0.00	0.00	0.00	0.00	0.00	0.00	0.00	0.00	0.00	0.00
AI000111300176 - ACCIONES PARA LA PROMOCION DE UNA VIDA ACTIVA Y SALUDABLE:JUEGO, APRENDIZO Y ME SIENDO SALUDABLE POR UNA VIDA ACTIVA.	PROGRAMADO	0.00	0.00	0.00	0.00	0.00	0.00	0.00	0.00	0.00	0.00	0.00	0.00	100.00
AI000111300178 - MONITOREO Y ACOMPAÑAMIENTO PEDAGOGICO A DIRECTIVOS EN EL MARCO DEL BUEN INICIO DEL AÑO ESCOLAR	PROGRAMADO	1.00	1.00	1.00	1.00	1.00	1.00	1.00	1.00	1.00	1.00	1.00	1.00	100.00
AI000111300163 - XIX OLIMPIADA NACIONAL ESCOLAR DE MATEMATICA.	PROGRAMADO	0.00	0.00	0.00	0.00	0.00	0.00	0.00	0.00	0.00	0.00	0.00	0.00	100.00
AI000111300164 - TALLER DE ELABORACION DE PROYECTOS DE INVESTIGACION E INNOVACION Y MONITOREO A LAS IIEE E IMPLEMENTACION	PROGRAMADO	0.00	0.00	0.00	0.00	0.00	0.00	0.00	0.00	0.00	0.00	0.00	0.00	100.00
AI000111300165 - MONITOREO Y ACOMPAÑAMIENTO A DIRECTIVOS Y DOCENTES	PROGRAMADO	0.00	0.00	0.00	0.00	0.00	0.00	0.00	0.00	0.00	0.00	0.00	0.00	80.00
AI000111300167 - ASISTENCIA TECNICA A DIRECTIVOS Y DOCENTES	PROGRAMADO	0.00	0.00	0.00	0.00	0.00	0.00	0.00	0.00	0.00	0.00	0.00	0.00	100.00
AI000111300169 - MONITOREO A LAS IIEE. POR EL BUEN INICIO DEL AÑO ESCOLAR	PROGRAMADO	1.00	1.00	1.00	1.00	1.00	1.00	1.00	1.00	1.00	1.00	1.00	1.00	100.00
AI000111300170 - ASISTENCIA TECNICA A DIRECTIVOS Y DOCENTES	PROGRAMADO	0.00	0.00	0.00	0.00	0.00	0.00	0.00	0.00	0.00	0.00	0.00	0.00	100.00
AI000111300153 - MONITOREO AL BUEN INICIO DEL AÑO ESCOLAR	PROGRAMADO	1.00	1.00	1.00	1.00	1.00	1.00	1.00	1.00	1.00	1.00	1.00	1.00	33.33
AI000111300154 - ASISTENCIA TECNICA A DIRECTIVOS Y DOCENTES	PROGRAMADO	0.00	0.00	0.00	0.00	0.00	0.00	0.00	0.00	0.00	0.00	0.00	0.00	66.67
AI000111300155 - MONITOREO Y ACOMPAÑAMIENTO A DIRECTIVOS Y DOCENTES	PROGRAMADO	0.00	0.00	0.00	0.00	0.00	0.00	0.00	0.00	0.00	0.00	0.00	0.00	100.00
AI000111300156 - ACCIONES FORMATIVAS PARA EL FORTALECIMIENTO DE COMPETENCIAS (CIRCULO DE INTERPRETACION EN EL AREA DE MATEMATICA)	PROGRAMADO	0.00	0.00	0.00	0.00	0.00	0.00	0.00	0.00	0.00	0.00	0.00	0.00	0.00
AI000111300162 - EXPOSICION DE MATERIALES DIDACTICOS DE MATEMATICA.	PROGRAMADO	0.00	0.00	0.00	0.00	0.00	0.00	0.00	0.00	0.00	0.00	0.00	0.00	100.00
AI000111300126 - ENCUENTRO DE NIÑOS Y NIÑAS WAMESHA Y ASHANINMA, 2025, TINKUY DISTRITAL, REGIONAL Y NACIONAL 2025.	PROGRAMADO	0.00	0.00	0.00	0.00	0.00	0.00	0.00	0.00	0.00	0.00	0.00	0.00	S.P.
AI000111300137 - MONITOREO AL BUEN INICIO DEL AÑO ESCOLAR.	PROGRAMADO	1.00	1.00	1.00	1.00	1.00	1.00	1.00	1.00	1.00	1.00	1.00	1.00	100.00
AI000111300138 - MONITOREO Y ACOMPAÑAMIENTO A DIRECTIVOS Y DOCENTES	PROGRAMADO	0.00	0.00	0.00	0.00	0.00	0.00	0.00	0.00	0.00	0.00	0.00	0.00	66.67
AI000111300139 - ASISTENCIA TECNICA A DIRECTIVOS Y DOCENTES EN EL MARCO DEL CNEB	PROGRAMADO	0.00	0.00	0.00	0.00	0.00	0.00	0.00	0.00	0.00	0.00	0.00	0.00	66.67
AI000111300140 - ACCIONES FORMATIVAS PARA EL FORTALECIMIENTO DE COMPETENCIAS.	PROGRAMADO	0.00	0.00	0.00	0.00	0.00	0.00	0.00	0.00	0.00	0.00	0.00	0.00	100.00
AI000111300141 - CONCURSOS EDUCATIVOS EUREKA, LOGROS AMBIENTALES, PROYECTOS DE INNOVACION., ESPECIAL Y CENTROS DE RECURSOS - EDUCACION BASICA ESPECIAL	PROGRAMADO	0.00	0.00	0.00	0.00	0.00	0.00	0.00	0.00	0.00	0.00	0.00	0.00	66.67
AI000111300033 - DOTACION DE MATERIALES Y EQUIPOS EDUCATIVOS PARA PROGRAMAS DE INTERVENCION TEMPRANA - EDUCACION BASICA ESPECIAL	PROGRAMADO	0.00	0.00	0.00	0.00	0.00	0.00	0.00	0.00	0.00	0.00	0.00	0.00	100.00
AQU0004040212 - MONITOREO Y ACOMPAÑAMIENTO INSTITUCIONES EDUCATIVAS PARA EL BUEN INICIO DEL AÑO ESCOLAR 2025.	PROGRAMADO	0.00	0.00	0.00	0.00	0.00	0.00	0.00	0.00	0.00	0.00	0.00	0.00	15.00
AI000111300174 - MONITOREO Y ACOMPAÑAMIENTO A LOS DIRECTIVOS Y DIRECTORES EN EL MARCO DE LA IIEE E IMPLEMENTACION	PROGRAMADO	0.00	0.00	0.00	0.00	0.00	0.00	0.00	0.00	0.00	0.00	0.00	0.00	100.00
AI000111300174 - MONITOREO Y ACOMPAÑAMIENTO A LOS DIRECTIVOS Y DOCENTES EN EL MARCO INSEB, CNEB.	PROGRAMADO	0.00	0.00	0.00	0.00	0.00	0.00	0.00	0.00	0.00	0.00	0.00	0.00	50.00
AI000111300174 - MONITOREO Y ACOMPAÑAMIENTO A LOS DIRECTIVOS Y DOCENTES EN EL MARCO INSEB, CNEB.	PROGRAMADO	0.00	0.00	0.00	0.00	0.00	0.00	0.00	0.00	0.00	0.00	0.00	0.00	50.00
AI000111300174 - MONITOREO Y ACOMPAÑAMIENTO A LOS DIRECTIVOS Y DOCENTES EN EL MARCO INSEB, CNEB.	PROGRAMADO	0.00	0.00	0.00	0.00	0.00	0.00	0.00	0.00	0.00	0.00	0.00	0.00	25.00

REPORTE SEGUIMIENTO POI

PROGRAMA	ACTIVIDAD	INDICADOR	FECHA	ESTADO	DETALLE	IMPORTE	IMPORTE EJECUTADO	IMPORTE EJECUTADO POR PROYECTO	IMPORTE EJECUTADO POR LINEA DE INVESTIGACION	IMPORTE EJECUTADO POR AREA DE INVESTIGACION	IMPORTE EJECUTADO POR SUBAREA DE INVESTIGACION
AI00011300644	ATENCIÓN , SEGUIMIENTO Y CUMPLIMIENTO DE LOS PROCEDIMIENTOS ADMINISTRATIVOS .	INFRAESTRUCTURA	Alta	VISITA	Acumulado Anual	PROGRAMADO 2.00	2.00	2.00	2.00	2.00	2.00
						EJECUTADO 2.00	2.00	2.00	2.00	2.00	2.00
AI00011300645	MEJORAMIENTO, MANTENIMIENTO, ACONDICIONAMIENTO Y MONITOREO DE LOCALES EDUCATIVOS	INFRAESTRUCTURA	Alta	LOCAL	Acumulado Anual	PROGRAMADO 0.00	20.00	20.00	20.00	20.00	0.00
						EJECUTADO 0.00	20.00	20.00	20.00	20.00	100.00
AI00011300646	SAQUEO FÍSICO DE TERRENOS DONDE SE ENCUENTRAN LAS II.EE. E INCORPORACION DE TERRENOS AL CONTROL PATRIOTICO	INFRAESTRUCTURA	Alta	EXPEDIENTE	Acumulado Anual	PROGRAMADO 0.00	2.00	2.00	2.00	2.00	0.00
						EJECUTADO 0.00	2.00	2.00	2.00	2.00	10.00
AI00011300647	ATENCIÓN, ELABORACIÓN, SEGUIMIENTO, IMPRESIÓN DE PECOSAS Y REPORTES CONTABLES PARA EL CUMPLIMIENTO DE PROCEDIMIENTOS ADMINISTRATIVOS.	ALMACEN	Alta	REPORTE	Acumulado Anual	PROGRAMADO 1.00	1.00	1.00	1.00	1.00	6.00
						EJECUTADO 1.00	1.00	1.00	1.00	1.00	6.00
AI00011300648	ATENCIÓN , SEGUIMIENTO Y CUMPLIMIENTO DE LOS PROCEDIMIENTOS ADMINISTRATIVOS PARA LA MEJORA DEL SERVICIO AL USUARIO .	PATRIOTICO	Alta	INFORME	Acumulado Anual	PROGRAMADO 1.00	1.00	1.00	1.00	1.00	6.00
						EJECUTADO 1.00	1.00	1.00	1.00	1.00	6.00
AI00011300649	IMPLEMENTACION DEL AREA DE ACTAS Y CERTIFICADOS, ARCHIVO CENTRAL.	ACTAS Y CERTIFICADOS	Alta	INFORME	Acumulado Anual	PROGRAMADO 0.00	0.00	0.00	0.00	0.00	1.00
						EJECUTADO 0.00	0.00	0.00	0.00	0.00	1.00
AI00011300650	CONSERVACION, EQUIPAMIENTO Y MANTENIMIENTO DE LOS EQUIPOS	ACTAS Y CERTIFICADOS	Alta	INFORME	Acumulado Anual	PROGRAMADO 0.00	0.00	0.00	0.00	0.00	1.00
						EJECUTADO 0.00	0.00	0.00	0.00	0.00	1.00
AI00011300651	ATENCIÓN , SEGUIMIENTO Y CUMPLIMIENTO DE LAS ACCIONES Y PROCEDIMIENTOS ADMINISTRATIVOS PARA LA MEJORA DEL SERVICIO AL USUARIO .	DIRECCION DE GESTION INSTITUCIONAL	Alta	INFORME	Acumulado Anual	PROGRAMADO 1.00	1.00	1.00	1.00	1.00	6.00
						EJECUTADO 1.00	1.00	1.00	1.00	1.00	6.00
AI00011300652	JORNADA DE TRABAJO DE EJECUCION ARTICULADA DEL PLAN DE CAPACITACION DIRIGIDA A LOS SERVIDORES DE LAS AREAS CORRESPONDIENTES PARA UNA BUENA GESTION	DIRECCION DE GESTION INSTITUCIONAL	Alta	PERSONA CAPACTADA	Acumulado Anual	PROGRAMADO 1.00	1.00	1.00	1.00	1.00	6.00
						EJECUTADO 1.00	1.00	1.00	1.00	1.00	6.00
AI00011300653	ELABORACION DE LOS ESTADOS FINANCIEROS DE LA U.E.	CONTABILIDAD	Alta	REPORTE	Acumulado Anual	PROGRAMADO 1.00	1.00	1.00	1.00	1.00	6.00
						EJECUTADO 1.00	1.00	1.00	1.00	1.00	6.00
AI00011300654	CONCILIACIONES Y COORDINACIONES CON EL MEF, MINEDU, GOREYA Y DREP/CONSOLIDACION Y PRESENTACION DE ALS FINANCIEROS AL PUEBLO	CORTABILIDAD	Alta	ACTA	Acumulado Anual	PROGRAMADO 1.00	1.00	1.00	1.00	1.00	6.00
						EJECUTADO 1.00	1.00	1.00	1.00	1.00	6.00
AI00011300655	PUBLICACION DE MATERIALES GRAFICOS (GIGANTOGRAFIAS, TRIPTICOS, AFICHES, OTROS).	IMAGEN INSTITUCIONAL	Alta	PUBLICACION	Acumulado Anual	PROGRAMADO 5.00	5.00	5.00	5.00	5.00	30.00
						EJECUTADO 5.00	5.00	5.00	5.00	5.00	30.00
AI00011300656	CUMPLIMIENTO DE DISPOSICIONES Y PROCEDIMIENTOS ADMINISTRATIVOS SOBRE LOS DOCUMENTOS QUE TRAMITAN LOS USUARIOS	SECRETARIA GENERAL	Alta	DOCUMENTO	Acumulado Anual	PROGRAMADO 1.00	1.00	1.00	1.00	1.00	6.00
						EJECUTADO 1.00	1.00	1.00	1.00	1.00	6.00
AI00011300657	DESARROLLO DE CAPACIDADES ESPECIFICAS DEL RECURSO HUMANO PARA UNA BUENA GESTION	SECRETARIA GENERAL	Alta	CAPACTACION	Acumulado Anual	PROGRAMADO 0.00	0.00	0.00	0.00	0.00	S.P.
						EJECUTADO 0.00	0.00	0.00	0.00	0.00	S.P.
AI00011300658	REVISION, MESA-TERIA: REMISION, MESA-TERIA DE DOCUMENTOS INSTITUCIONALES A NIVEL LOCAL, REGIONAL/NACIONAL	SECRETARIA GENERAL	Alta	DOCUMENTO	Acumulado Anual	PROGRAMADO 0.00	3.00	3.00	3.00	3.00	15.00
						EJECUTADO 0.00	3.00	3.00	3.00	3.00	15.00
AI00011300659	GESTION DEL PROCESO DOCUMENTARIO DEL AREA A NIVEL INSTITUCIONAL	ACTAS Y CERTIFICADOS	Alta	INFORME	Acumulado Anual	PROGRAMADO 2.00	2.00	2.00	2.00	2.00	12.00
						EJECUTADO 2.00	2.00	2.00	2.00	2.00	12.00
AI00011300660	GESTION DE LA DIGITALIZACION DE RESOLUCIONES DIRECTORALES A TRAVES DEL AYMI MINEDU.	ACTAS Y CERTIFICADOS	Alta	RESOLUCION	Acumulado Anual	PROGRAMADO 0.00	0.00	0.00	0.00	0.00	S.P.
						EJECUTADO 0.00	0.00	0.00	0.00	0.00	S.P.
AI00011300661	ATENCIÓN DE DENUNCIAS	COMITE DE PROCESOS ADMINISTRATIVOS	Alta	VISITA	Acumulado Anual	PROGRAMADO 0.00	0.00	0.00	0.00	0.00	20.00
						EJECUTADO 0.00	0.00	0.00	0.00	0.00	20.00
AI00011300662	CAPACTACION EN PROCESOS DISCIPLINARIOS, ADMINISTRATIVOS Y DIRECTIVOS	COMITE DE PROCESOS ADMINISTRATIVOS	Alta	CAPACTACION	Acumulado Anual	PROGRAMADO 0.00	0.00	0.00	0.00	0.00	2.00
						EJECUTADO 0.00	0.00	0.00	0.00	0.00	2.00
AI00011300663	REUNIONES ORDINARIAS Y EXTRAORDINARIAS DEL COMITÉ PERMANENTE DE PROCESOS ADMINISTRATIVOS DISCIPLINARIOS DE DOCENTES EPRAHD	COMITE DE PROCESOS ADMINISTRATIVOS	Alta	PARTICIPACION	Acumulado Anual	PROGRAMADO 4.00	4.00	4.00	4.00	4.00	24.00
						EJECUTADO 4.00	4.00	4.00	4.00	4.00	24.00
AI00011300664	DIFUSION DE ACTIVIDADES EN MEDIOS DE COMUNICACION	IMAGEN INSTITUCIONAL	Alta	PUBLICACION	Acumulado Anual	PROGRAMADO 1.00	1.00	1.00	1.00	1.00	6.00
						EJECUTADO 1.00	1.00	1.00	1.00	1.00	6.00
AI00011300665	ORGANIZACION DE EVENTOS INSTITUCIONALES Y ACTOS PROTOCOLARES.	IMAGEN INSTITUCIONAL	Alta	EVENTOS	Acumulado Anual	PROGRAMADO 0.00	0.00	0.00	0.00	0.00	3.00
						EJECUTADO 0.00	0.00	0.00	0.00	0.00	3.00
AI00011300666	ATENCIÓN , SEGUIMIENTO Y CUMPLIMIENTO DE LAS ACCIONES Y PROCEDIMIENTOS ADMINISTRATIVOS PARA LA MEJORA DEL SERVICIO AL USUARIO .	IMAGEN INSTITUCIONAL	Alta	INFORME	Acumulado Anual	PROGRAMADO 0.00	0.00	0.00	0.00	0.00	3.00
						EJECUTADO 0.00	0.00	0.00	0.00	0.00	3.00
AI00011300667	REPRESENTACION A LA UGEL OXAPAMPA EN EVENTOS NACIONALES E INTERNACIONALES RELACIONADOS A EDUCACION, COMPROMISOS DE DESARROLLO Y POLITICAS	DIRECCION	Alta	PARTICIPACION	Acumulado Anual	PROGRAMADO 3.00	3.00	3.00	3.00	3.00	18.00
						EJECUTADO 3.00	3.00	3.00	3.00	3.00	18.00
AI00011300668	REPRESENTACION A LA UGEL OXAPAMPA EN EVENTOS NACIONALES E INTERNACIONALES RELACIONADOS A EDUCACION, COMPROMISOS DE DESARROLLO Y POLITICAS	DIRECCION	Alta	CAPACTACION	Acumulado Anual	PROGRAMADO 0.00	0.00	0.00	0.00	0.00	2.00
						EJECUTADO 0.00	0.00	0.00	0.00	0.00	2.00
AI00011300669	CAPACTACION EN GESTION PUBLICA, LIBERAZGO TRANSFORMACIONAL Y GESTION EDUCATIVA DESCENTRALIZADA LINEAMIENTOS ESTABLECIDOS POR EL MINEDU	DIRECCION	Alta	PARTICIPACION	Acumulado Anual	PROGRAMADO 1.00	1.00	1.00	1.00	1.00	6.00
						EJECUTADO 1.00	1.00	1.00	1.00	1.00	6.00
AI00011300670	SEGUIMIENTO Y CUMPLIMIENTO DE LAS ACCIONES Y PROCEDIMIENTOS ADMINISTRATIVOS PARA LA MEJORA DEL SERVICIO AL USUARIO .	DIRECCION	Alta	PARTICIPACION	Acumulado Anual	PROGRAMADO 0.00	0.00	0.00	0.00	0.00	6.00
						EJECUTADO 0.00	0.00	0.00	0.00	0.00	6.00
AI00011300671	SEGUIMIENTO Y CUMPLIMIENTO DE LAS ACCIONES Y PROCEDIMIENTOS ADMINISTRATIVOS PARA LA MEJORA DEL SERVICIO AL USUARIO .	DIRECCION	Alta	PARTICIPACION	Acumulado Anual	PROGRAMADO 0.00	0.00	0.00	0.00	0.00	6.00
						EJECUTADO 0.00	0.00	0.00	0.00	0.00	6.00
AI00011300672	REUNIONES CON ALCALDES Y OTRAS AUTORIDADES PARA REALIZAR LA FIRMA DE CONVENIOS EN FAVOR DE LA EDUCACION	DIRECCION	Alta	PARTICIPACION	Acumulado Anual	PROGRAMADO 1.00	1.00	1.00	1.00	1.00	5.00
						EJECUTADO 1.00	1.00	1.00	1.00	1.00	5.00
AI00011300673	PAGO DE BENEFICIOS SOCIALES DE DOCENTES Y AUXILIARES DE EDUCACION BASICA Y TECNICO PRODUCTIVA.	DIRECCION DE ADMINISTRACION	Muy Alta	ACCION	No Acumulado	PROGRAMADO 3.00	3.00	3.00	3.00	3.00	-
						EJECUTADO 3.00	3.00	3.00	3.00	3.00	-
AI00011300674	REUNIONES CON ALCALDES Y OTRAS AUTORIDADES PARA REALIZAR LA FIRMA DE CONVENIOS EN FAVOR DE LA EDUCACION	DIRECCION DE ADMINISTRACION	Muy Alta	ACCION	No Acumulado	PROGRAMADO 1.00	1.00	1.00	1.00	1.00	-
						EJECUTADO 1.00	1.00	1.00	1.00	1.00	-
AI00011300675	REUNIONES CON ALCALDES Y OTRAS AUTORIDADES PARA REALIZAR LA FIRMA DE CONVENIOS EN FAVOR DE LA EDUCACION	ABASTECIMIENTOS	Muy Alta	INFORME	Acumulado Anual	PROGRAMADO 0.00	1.00	1.00	1.00	1.00	5.00
						EJECUTADO 0.00	1.00	1.00	1.00	1.00	5.00
AI00011300676	REUNIONES CON ALCALDES Y OTRAS AUTORIDADES PARA REALIZAR LA FIRMA DE CONVENIOS EN FAVOR DE LA EDUCACION	ABASTECIMIENTOS	Muy Alta	INFORME	Acumulado Anual	PROGRAMADO 0.00	1.00	1.00	1.00	1.00	5.00
						EJECUTADO 0.00	1.00	1.00	1.00	1.00	5.00
AI00011300677	CONFIGURACION EN PROGRAMACION DE BIENES, SERVICIOS DEL CUADRO DE NECESIDADES EN EL SIGA MEF PARA EL PAAC	DIRECCION DE ADMINISTRACION	Alta	PLANILLA	Acumulado Anual	PROGRAMADO 1.00	1.00	1.00	1.00	1.00	6.00
						EJECUTADO 1.00	1.00	1.00	1.00	1.00	6.00
AI00011300678	CONFIGURACION EN PROGRAMACION DE BIENES, SERVICIOS DEL CUADRO DE NECESIDADES EN EL SIGA MEF PARA EL PAAC	DIRECCION DE ADMINISTRACION	Muy Alta	PLANILLA	Acumulado Anual	PROGRAMADO 0.00	1.00	1.00	1.00	1.00	5.00
						EJECUTADO 0.00	1.00	1.00	1.00	1.00	5.00
AI00011300679	CONFIGURACION EN PROGRAMACION DE BIENES, SERVICIOS DEL CUADRO DE NECESIDADES EN EL SIGA MEF PARA EL PAAC	DIRECCION DE ADMINISTRACION	Muy Alta	INFORME	Acumulado Anual	PROGRAMADO 1.00	1.00	1.00	1.00	1.00	6.00
						EJECUTADO 1.00	1.00	1.00	1.00	1.00	6.00
AI00011300680	IMPLEMENTACION DE NEGOCIACION COLECTIVA DESCENTRALIZADA OXAPAMPA 2025	DIRECCION DE ADMINISTRACION	Alta	PLANILLA	Acumulado Anual	PROGRAMADO 1.00	1.00	1.00	1.00	1.00	6.00
						EJECUTADO 1.00	1.00	1.00	1.00	1.00	6.00
AI00011300681	IMPLEMENTACION DE NEGOCIACION COLECTIVA DESCENTRALIZADA OXAPAMPA 2025	DIRECCION DE ADMINISTRACION	Muy Alta	PLANILLA	Acumulado Anual	PROGRAMADO 0.00	1.00	1.00	1.00	1.00	5.00
						EJECUTADO 0.00	1.00	1.00	1.00	1.00	5.00
AI00011300682	IMPLEMENTACION DE NEGOCIACION COLECTIVA DESCENTRALIZADA OXAPAMPA 2025	DIRECCION DE ADMINISTRACION	Muy Alta	INFORME	Acumulado Anual	PROGRAMADO 1.00	1.00	1.00	1.00	1.00	6.00
						EJECUTADO 1.00	1.00	1.00	1.00	1.00	6.00
AI00011300683	IMPLEMENTACION DE NEGOCIACION COLECTIVA DESCENTRALIZADA OXAPAMPA 2025	DIRECCION DE ADMINISTRACION	Muy Alta	PERSONA CAPACTADA	Acumulado Anual	PROGRAMADO 1.00	1.00	1.00	1.00	1.00	6.00
						EJECUTADO 1.00	1.00	1.00	1.00	1.00	6.00

REPORTE SEGUIMIENTO POI

AI00011300447 - MONITOREO EFICAZ DE LOS DOCUMENTOS QUE TRAMITAN LOS USUARIOS.	DIRECCION DE ADMINISTRACION	Muy Alta	DOCUMENTO	Acumulado Anual	1.00	1.00	1.00	1.00	1.00	1.00	6.00
AI00011300449 - GESTION ADMINISTRATIVA DE LA UGEL OXAPAMPA MULTIDISTRITAL.	DIRECCION DE ADMINISTRACION	Muy Alta	ACCION	No Acumulado	20.00	20.00	20.00	20.00	20.00	20.00	100.00
AI00011300450 - PAGO DE CUOTAS REPRO DE LA AFP.	DIRECCION DE ADMINISTRACION	Muy Alta	ACCION	No Acumulado	1.00	1.00	1.00	1.00	1.00	1.00	100.00
AI00011300451 - PAGO DE LA SIGNACION POR JORNADA DE TRABAJO ADICIONAL Y ASIGNACION POR CARGO DE MAYOR RESPONSABILIDAD SEDE ADMINISTRATIVA.	DIRECCION DE ADMINISTRACION	Muy Alta	ACCION	No Acumulado	1.00	1.00	1.00	1.00	1.00	1.00	100.00
AI00011300454 - MANTENIMIENTO Y REPARACION DE LOS VEHICULOS OFICIALES DE LA UGEL OXAPAMPA.	SERVICIOS GENERALES MANTENIMIENTO	Muy Alta	VEHICULOS	Acumulado Anual	0.00	1.00	1.00	1.00	1.00	1.00	5.00
AI00011300466 - ACCIONES ADMINISTRATIVAS PARA EL FORTALECIMIENTO INSTITUCIONAL - ABASTECIMIENTO.	ABASTECIMIENTOS	Muy Alta	INFORME	Acumulado Anual	0.00	1.00	1.00	1.00	1.00	1.00	100.00
AI00011300467 - FORTALECIMIENTO DE LAS CAPACIDADES DEL PERSONAL PARA MEJORAR LA ATENCION AL USUARIO.	ABASTECIMIENTOS	Muy Alta	INFORME	Acumulado Anual	0.00	1.00	1.00	1.00	1.00	1.00	100.00
AI00011300268 - EJECUCION Y SEGUIMIENTO AL CUMPLIMIENTO DE LOS COMPROMISOS DE DESEMPEÑO EN EL MARCO DE CIERRE DE BRECHAS.	ABASTECIMIENTOS	Muy Alta	INFORME	Acumulado Anual	0.00	0.00	0.00	1.00	1.00	3.00	
AI00011300258 - IMPLEMENTACION DE TECNOLOGIAS DE INFORMACION PARA MEJORAR LA SEGURIDAD FISICA DE INFRAESTRUCTURA TECNOLÓGICA EXISTENTE.	ABASTECIMIENTOS	Muy Alta	INFORME	Acumulado Anual	0.00	1.00	1.00	1.00	1.00	5.00	
AI00011300260 - MANTENIMIENTO DE HARDWARE Y SOFTWARE A LA CREB DE LA PROVINCIA DE OXAPAMPA.	DIRECCION DE ADMINISTRACION	Muy Alta	PROCESO EVALUADO	Acumulado Anual	1.00	1.00	1.00	1.00	1.00	1.00	6.00
AI00011300261 - ATENCION, SEGUIMIENTO, DISPOSICION Y CUMPLIMIENTO DE LAS ACCIONES Y PROCEDIMIENTOS ADMINISTRATIVOS PARA LA MEJORA DEL SERVICIO AL USUARIO.	INFORMATICA	Muy Alta	REPORTE	Acumulado Anual	0.00	0.00	0.00	0.00	0.00	0.00	S.P.
AI00011300262 - MANTENIMIENTO Y CONSERVACION DE LA SEDE ADMINISTRATIVA DE LA UGEL OXAPAMPA.	INFORMATICA	Muy Alta	REPORTE	Acumulado Anual	0.00	0.00	0.00	0.00	0.00	0.00	100.00
AI00011300263 - SALVAGUARDIA DE LOS BIENES DE LA SEDE ADMINISTRATIVA UGEL OXAPAMPA.	INFORMATICA	Muy Alta	VISITA	Acumulado Anual	0.00	0.00	0.00	1.00	1.00	1.00	100.00
AI00011300238 - ASISTENCIA, VERIFICACION Y ANALISIS DE ACTOS ADMINISTRATIVOS INTERNOS EN IIEE PUBLICAS Y PRIVADAS DE LA UGEL OXAPAMPA.	SERVICIOS GENERALES MANTENIMIENTO	Muy Alta	INFORME	Acumulado Anual	0.00	1.00	1.00	1.00	1.00	1.00	100.00
AI00011300237 - RECAUDACION DE INGRESOS PROPIOS	SERVICIOS GENERALES MANTENIMIENTO	Muy Alta	MANTENIMIENTO	Acumulado Anual	1.00	1.00	1.00	1.00	1.00	1.00	6.00
AI00011300253 - MONITOREO Y ENTREGA DE BOLETAS DE PAGO	CAJA	Muy Alta	DOCUMENTO	Acumulado Anual	0.00	1.00	1.00	1.00	1.00	1.00	100.00
AI00011300254 - DEPOSITO DE CHEQUES DE TERCEROS Y DEL TESORO PUBLICO.	CAJA	Muy Alta	INFORME	Acumulado Anual	1.00	1.00	1.00	1.00	1.00	1.00	6.00
AI00011300255 - ASISTENCIA TECNICA EN TECNOLOGIA DE INFORMACION	CAJA	Muy Alta	INFORME	Acumulado Anual	1.00	1.00	1.00	1.00	1.00	1.00	6.00
AI00011300256 - EJECUCION DEL PLAN DE MANTENIMIENTO PREVENTIVO Y CORRECTIVO DEL HARDWARE Y SOFTWARE DE LOS EQUIPOS DE COMPUTO DE LA SEDE CENTRAL Y DEPENDENCIAS.	INFORMATICA	Muy Alta	ASISTENCIA TECNICA	Acumulado Anual	25.00	25.00	25.00	25.00	25.00	25.00	150.00
AI00011300114 - DESARROLLO DE C.D.BES ESPECIFICAS DEL RECURSO HUMANO PARA UNA BUENA GESTION	INFORMATICA	Muy Alta	MANTENIMIENTO	Acumulado Anual	1.00	1.00	1.00	1.00	1.00	1.00	6.00
AI00011300670 - PARTICIPACION EN EVENTOS CONVOCADOS POR LA DRE, UGEL, MINEDU Y OTROS	TRAMITE DOCUMENTARIO	Muy Alta	PERSONA CAPACITADA	Acumulado Anual	1.00	1.00	1.00	1.00	1.00	1.00	2.00
AI00011300671 - GESTION A LAS DISPOSICIONES Y PROCEDIMIENTOS DE MANERA EFICIENTE Y EFICAZ PARA UN MEJOR SERVICIO.	EDUC. SECUNDARIA RECREOCULTURA Y DEPORTE	Alta	EVENTOS	Acumulado Anual	0.00	2.00	2.00	2.00	2.00	2.00	100.00
AI00011300235 - GESTION DEL PROCESO DE RACIONALIZACION EN IIEE PUBLICAS DE EBR Y TECNICO PRODUCTIVA Y EN PROGRAMAS EDUCATIVOS.	DIRECCION DE GESTION PEDAGOGICA	Alta	PARTICIPACION	Acumulado Anual	1.00	1.00	1.00	1.00	1.00	1.00	6.00
AI00011300237 - SUPERVISAR, MONITOREAR Y VERIFICAR LA OFERTA Y DEMANDA EDUCATIVA EN IIEE PUBLICAS DE EBR Y TECNICO PRODUCTIVA Y EN PROGRAMAS EDUCATIVOS	RACIONALIZACION	Muy Alta	INSTITUCION EDUCATIVA	Acumulado Anual	43.00	43.00	43.00	43.00	43.00	45.00	262.00
AI00011300238 - EVALUACION Y ACTUALIZACION DE INSTRUMENTOS DE GESTION DE LA SEDE ADMINISTRATIVA EN EL MARCO DE LA MODERNIZACION DE LA GESTION PUBLICA	RACIONALIZACION	Muy Alta	INSTITUCION EDUCATIVA	Acumulado Anual	43.00	43.00	43.00	43.00	45.00	45.00	262.00
AI00011300106 - REPRESENTAR A LA UGEL OXAPAMPA EN LAS DILIGENCIAS LEGALES ANTE LAS INSTITUCIONES (PODER JUDICIAL, SUINAT, ESSALUD, OTROS).	RACIONALIZACION	Muy Alta	EVALUACION	Acumulado Anual	0.00	1.00	1.00	1.00	1.00	1.00	3.00
AI00011300107 - CONTRATACION DE SERVICIOS DE DEFENSA JURIDICA PARA ACCEDER AL BENEFICIO DE DEFENSA Y ASESORIA A LOS SERVIDORES Y EX-SERVIDORES DE LA UGEL OXAPAMPA.	ORGANO DE ASESORIA JURIDICA	Muy Alta	DILIGENCIAS	Acumulado Anual	1.00	1.00	1.00	1.00	1.00	1.00	2.00
AI00011300109 - ATENCION, SEGUIMIENTO, DISPOSICION Y CUMPLIMIENTO DE LOS PROCEDIMIENTOS ADMINISTRATIVOS PARA LA MEJORA DEL SERVICIO AL USUARIO.	ORGANO DE ASESORIA JURIDICA	Muy Alta	CONTRATOS	Acumulado Anual	1.00	1.00	1.00	1.00	1.00	1.00	6.00
AI00011300110 - SEGUIMIENTO Y COORDINACION DE LOS EXPEDIENTES JUDICIALES ANTE LA PROCURADURIA DE LA REGION.	ORGANO DE ASESORIA JURIDICA	Muy Alta	CAPACITACION	Acumulado Anual	0.00	0.00	0.00	0.00	0.00	0.00	S.P.
AI00011300108 - MONITOREO, SUPERVISAR Y EVALUAR LA EJECUCION OPORTUNA DE LA PROGRAMACION PRESUPUESTAL PARA UNA EJECUCION DE LOS RECURSOS ASIGNADOS A LA ENTIDAD.	TRAMITE DOCUMENTARIO	Muy Alta	EXPEDIENTE	Acumulado Anual	500.00	500.00	500.00	500.00	500.00	500.00	3000.00
AI00011300105 - ATENCION, SEGUIMIENTO, DISPOSICION Y CUMPLIMIENTO DE LAS ACCIONES Y PROCEDIMIENTOS ADMINISTRATIVOS PARA LA MEJORA DEL SERVICIO AL USUARIO FINANZAS.	FINANZAS	Muy Alta	INFORME TECNICO	Acumulado Anual	0.00	0.00	0.00	0.00	0.00	0.00	S.P.
AI00011300110 - SEGUIMIENTO Y COORDINACION DE LOS EXPEDIENTES JUDICIALES ANTE LA PROCURADURIA DE LA REGION.	FINANZAS	Muy Alta	INFORME TECNICO	Acumulado Anual	0.00	20.00	20.00	20.00	20.00	20.00	80.00

REPORTE SEGUIMIENTO POI

AÑO: 2025	ACCIÓN	MAYOR ALTA	DOCUMENTO	ACUMULADO ANUAL	PROGRAMADO	EJECUCIÓN FÍSICA POR TIPO DE INFORMACIÓN												TOTAL
						AO CON INFORMACIÓN INCOMPLETA	AO EN SEGUIMIENTO	AO CON INFORMACIÓN COMPLETA	AO CON INFORMACIÓN INCOMPLETA	AO EN SEGUIMIENTO	AO CON INFORMACIÓN COMPLETA	AO CON INFORMACIÓN INCOMPLETA	AO EN SEGUIMIENTO	AO CON INFORMACIÓN COMPLETA	AO CON INFORMACIÓN INCOMPLETA	AO EN SEGUIMIENTO	AO CON INFORMACIÓN COMPLETA	
AO000111300073	ADMINISTRACIÓN DE FONDOS DEL TESORO PÚBLICO	Muy Alta	TESORERIA		1.00	1.00	1.00	1.00	1.00	1.00	1.00	1.00	1.00	1.00	1.00	6.00	100.00	
AO000111300074	ATENCIÓN, SEGUIMIENTO, DISPOSICIÓN Y CUMPLIMIENTO DE LOS PROCEDIMIENTOS ADMINISTRATIVOS PARA MEJORA DEL SERVICIO AL USUARIO	Muy Alta	TESORERIA		1.00	1.00	1.00	1.00	1.00	1.00	1.00	1.00	1.00	1.00	1.00	6.00	100.00	
AO000111300075	CONCILIACIÓN Y ANÁLISIS DE LAS CUENTAS BANCARIAS Y COORDINACIONES CON EL IMEF, MINEDU, GOBIERNO REGIONAL Y DRE PASCO.	Muy Alta	TESORERIA		1.00	1.00	1.00	1.00	1.00	1.00	1.00	1.00	1.00	1.00	1.00	6.00	100.00	
AO000111300105	OBLIGACIONES PREVISIONALES - ATENDER A LOS CESANTES Y JUBILADOS.	Muy Alta	REMUNERACIONES		1.00	1.00	1.00	1.00	1.00	1.00	1.00	1.00	1.00	1.00	1.00	6.00	100.00	
AO000111300048	CENSO EDUCATIVO/CENSO UGEL	Muy Alta	ESTADÍSTICA		0.00	1.00	1.00	1.00	1.00	1.00	1.00	1.00	1.00	1.00	1.00	1272.00	100.00	
AO000111300049	FORTALECIMIENTO DE CAPACIDADES ESPECÍFICAS DEL RECURSO HUMANO.	Muy Alta	ESTADÍSTICA		0.00	1.00	1.00	1.00	1.00	1.00	1.00	1.00	1.00	1.00	1.00	3.00	100.00	
AO000111300051	MODULO DEL RESULTADO DEL CENSO EDUCATIVO	Muy Alta	ESTADÍSTICA		0.00	1.00	1.00	1.00	1.00	1.00	1.00	1.00	1.00	1.00	1.00	6.00	100.00	
AO000111300052	GEORREFERENCIACION DE INSTITUCIONES EDUCATIVAS OBSERVADAS POR EL MINEDU	Muy Alta	ESTADÍSTICA		0.00	1.00	1.00	1.00	1.00	1.00	1.00	1.00	1.00	1.00	1.00	6.00	100.00	
AO000111300053	ACTUALIZACIÓN DEL PADRÓN DEL PROGRAMA NO ESCOLARIZADO DE EDUCACIÓN NIVEL INICIAL COMPROMISO FED.	Muy Alta	ESTADÍSTICA		0.00	1.00	1.00	1.00	1.00	1.00	1.00	1.00	1.00	1.00	1.00	6.00	100.00	
AO000111300054	GESTIÓN Y COORDINACIÓN CON LA DREP, MINEDU, IMEF Y OTRAS INSTANCIAS DESCENTRALIZADAS.	Muy Alta	FINANZAS		0.00	1.00	1.00	1.00	1.00	1.00	1.00	1.00	1.00	1.00	1.00	18.00	88.89	
EJECUCIÓN FÍSICA POR AEL 09-04:																		
EJECUCIÓN FÍSICA PROMEDIO TOTAL:																		
EJECUCIÓN FÍSICA PROMEDIO POR TIPO I: 95.76																		
EJECUCIÓN FÍSICA PROMEDIO POR TIPO II: 99.89																		

ACTORES

AÑO: 2025	ACTORES	AO CON INFORMACIÓN INCOMPLETA	AO EN SEGUIMIENTO	AO CON INFORMACIÓN COMPLETA
Acciones Estratégicas		1	4	5
Actividades Operativas (Ejecución física)		3	239	252
(1) No se considera las AO con resultado S.P.				

NOTAS:

- (I) Forman parte del reporte solo las AO activas y con metas físicas mayores a cero en el año; asimismo, que tengan el estado "Aprobado", tanto en seguimiento como en reprogramación.
- (II) La columna AVANCE ACUMULADO, en las filas PROGRAMADO Y EJECUTADO de cada AO, mostrará valores que dependerán de su configuración en la columna TIPO DE AGREGACIÓN:
 - a) Si es "Acumulado Anual" se suma los valores de enero a junio.
 - b) Si es "Acumulado Mensual" se toma el último valor mayor a cero de enero a junio.
 - c) Si es "No Acumulado" solo se señala con "-".
- (III) Los valores de la columna AVANCE % ACUMULADO dependerán de su configuración en TIPO DE AGREGACIÓN:
 - a) Si es "Acumulado Anual" o "Acumulado Mensual" se calcula como (Ejecución acumulada / programación acumulada) * 100.
 - b) Si es "No Acumulado", como el promedio de (Ejecución / programación) * 100 de cada mes. Considerando solo a las AO cuya programación sea mayor a 0 entre enero y junio.
 - c) Para todos los casos, mostrará "S.I." si falta registrar el seguimiento en algún mes durante el primer semestre.
- (IV) La sigla "S.I." significa seguimiento incompleto. Se presenta en AO con registros de seguimiento cero en algunos de los meses durante el primer semestre.
 - (V) La sigla "S.P." significa sin programación y se presenta en AO que tienen programación cero en todos los meses del primer semestre.
 - (VI) Las cifras de EJECUCIÓN FÍSICA POR AEL son calculadas como el promedio del AVANCE % ACUMULADO de sus AO. Consideraciones:
 - a) Sólo tendrá un valor calculado cuando ninguna de sus AO esté en "S.I."
 - b) No entra en el promedio las AO con "S.P."
 - (VII) La cifra de EJECUCIÓN FÍSICA TOTAL es calculado como el promedio de la EJECUCIÓN FÍSICA de todas las AO.





Unidos
para Avanzar

REGION PASCO

**UGEL DANIEL
ALCIDES CARRION
1227**



2025



REPORTE DE SEGUIMIENTO SEMESTRAL 2025 DEL PLAN OPERATIVO INSTITUCIONAL

Mes de Cierre : Junio

SECTOR : 99 - GOBIERNOS REGIONALES
 PLIEGO : 456 - GOBIERNO REGIONAL DEL DEPARTAMENTO DE PASCO
 UE: 001227 - REGION PASCO - EDUCACION DANIEL A. CARRION

CC: Todos

PORCENTAJE DE AVANCES TRUNCADOS AL 100%

[Exportar Excel](#) [Imprimir](#)

CÓDIGO	TIPO / DE OEI	OBJETIVO ESTRATÉGICO / ACCIÓN ESTRATÉGICA / ACTIVIDAD OPERATIVA	CENTRO DE COSTO	NIVEL DE PRIORIDAD	UNIDAD MEDIDA	TIPO DE AGREGACIÓN	PROG. / E.J.E.	FÍSICO												AVANCE ACUMULADO	AVANCE % ACUMULADO
								Ene	Feb	Mar	Abr	May	Jun	Ene	Feb	Mar	Abr	May	Jun		
AOI00122700040	DESARROLLO DE LA EDUCACIÓN LABORAL Y TÉCNICA - CETPROS	PROGRAMAS PRESUPUESTALES	Muy Alta	ACCION	Accumulado Mensual	PROGRAMADO	7.00	7.00	7.00	7.00	7.00	7.00	7.00	7.00	7.00	7.00	7.00	7.00	100.00		
AOI00122700042	DESARROLLO DE LA EDUCACIÓN SECUNDARIA DE ADULTOS - CEBIA	PROGRAMAS PRESUPUESTALES	Muy Alta	HORAS LECTIVAS	Accumulado Mensual	PROGRAMADO	1050.00	1050.00	1050.00	1050.00	1050.00	1050.00	1050.00	1050.00	1050.00	1050.00	1050.00	1050.00	100.00		
AOI00122700043	DESARROLLO DEL CICLO AVANZADO DE LA EDUCACIÓN BÁSICA ALTERNATIVA	PROGRAMAS PRESUPUESTALES	Muy Alta	INSTITUCION EDUCATIVA	Accumulado Mensual	PROGRAMADO	2.00	2.00	2.00	2.00	2.00	2.00	2.00	2.00	2.00	2.00	2.00	2.00	100.00		
AOI00122700085	IDENTIFICAR Y SISTEMATIZAR LAS NECESIDADES DE INFRAESTRUCTURA DE LAS II.EE	INFRAESTRUCTURA	Muy Alta	INFORME	Accumulado Anual	EJECUTADO	0.00	0.00	8.00	8.00	5.00	5.00	0.00	0.00	0.00	0.00	0.00	18.00	100.00		
AOI00122700086	CAPACITACIÓN A LOS DIRECTORES RESPONSABLES DE MANTENIMIENTO DE LOCAL ESCOLAR	INFRAESTRUCTURA	Muy Alta	DIRECTOR CAPACITADO	Accumulado Anual	PROGRAMADO	0.00	0.00	235.00	235.00	5.00	5.00	0.00	0.00	0.00	0.00	0.00	240.00	100.00		
AOI00122700087	SUPERVISIÓN EN SITIO DE LOS TRABAJOS EJECUTADOS CON EL PRESUPUESTO DE MANTENIMIENTO DE LOCAL ESCOLAR	INFRAESTRUCTURA	Muy Alta	LOCAL ESCOLAR	Accumulado Anual	PROGRAMADO	0.00	0.00	0.00	10.00	10.00	0.00	0.00	0.00	0.00	0.00	0.00	10.00	10.00		
AOI00122700091	DESARROLLO DEL CICLO INTERMEDIO DE LA EDUCACIÓN BÁSICA ALTERNATIVA BRINDAR EDUCACIÓN PRIMARIA DE ADULTOS.	PROGRAMAS PRESUPUESTALES	Muy Alta	INSTITUCION EDUCATIVA	No Acumulado	PROGRAMADO	3.00	2.00	2.00	2.00	2.00	2.00	2.00	2.00	2.00	2.00	2.00	2.00	100.00		
AOI00122700140	TALLER DE FORTALECIMIENTO PEDAGÓGICO A DIRECTORES Y DOCENTES DE CETPRO	CETPRO, CEBIA	Muy Alta	DOCENTE CAPACITADO	Accumulado Anual	PROGRAMADO	1.00	1.00	45.00	45.00	1.00	1.00	1.00	1.00	1.00	1.00	1.00	50.00	100.00		
AOI00122700142	SEMANA TÉCNICA DE LOS CETPROS	CETPRO, CEBIA	Muy Alta	INFORME	No Acumulado	PROGRAMADO	1.00	1.00	1.00	1.00	1.00	1.00	1.00	1.00	1.00	1.00	1.00	1.00	100.00		
AOI00122700143	MONITOREO, ACOMPAÑAMIENTO TÉCNICO PEDAGÓGICO Y SEGUIMIENTO - CETPRO Y EBA.	CETPRO, CEBIA	Muy Alta	ASISTENCIA TÉCNICA	Accumulado Anual	PROGRAMADO	0.00	1.00	6.00	6.00	7.00	7.00	7.00	7.00	7.00	7.00	7.00	28.00	100.00		
AOI00122700144	TALLER DE FORTALECIMIENTO PEDAGÓGICO A DIRECTORES Y DOCENTES DE CEBIA	CETPRO, CEBIA	Muy Alta	DOCENTE CAPACITADO	Accumulado Anual	PROGRAMADO	0.00	0.00	0.00	0.00	0.00	0.00	0.00	0.00	0.00	0.00	0.00	0.00	S.P.		
AOI00122700176	DESARROLLO DEL CICLO AVANZADO DE LA EDUCACIÓN BÁSICA ALTERNATIVA-RIGO DE LA ASIGNACIÓN POR JORNADA DE TRABAJO ADICIONAL Y ASIGNACIÓN POR CARGO DE MAYOR RESPONSABILIDAD	PROGRAMAS PRESUPUESTALES	Muy Alta	DOCENTE	Accumulado Mensual	PROGRAMADO	6.00	6.00	6.00	6.00	6.00	6.00	6.00	6.00	6.00	6.00	6.00	6.00	100.00		
AOI00122700283	DESARROLLO DEL CICLO INTERMEDIO DE LA EDUCACIÓN BÁSICA ALTERNATIVA INTERVENCIÓNES Y ACCIONES PEDAGÓGICAS	PROGRAMAS PRESUPUESTALES	Muy Alta	TRANSPORTISTA	Accumulado Anual	PROGRAMADO	0.00	0.00	0.00	0.00	0.00	0.00	0.00	0.00	0.00	0.00	0.00	0.00	S.P.		
AOI00122700292	ALTERNATIVA INTERVENCIÓNES Y ACCIONES PEDAGÓGICAS	PROGRAMAS PRESUPUESTALES	Muy Alta	TRANSPORTISTA	Accumulado Anual	EJECUTADO	0.00	0.00	0.00	0.00	0.00	0.00	0.00	0.00	0.00	0.00	0.00	0.00	91.82		
EJECUCIÓN FÍSICA POR ABL.01.01:																					
CÓDIGO	TIPO / DE OEI	OBJETIVO ESTRATÉGICO / ACCIÓN ESTRATÉGICA / ACTIVIDAD OPERATIVA	CENTRO DE COSTO	NIVEL DE PRIORIDAD	UNIDAD MEDIDA	TIPO DE AGREGACIÓN	PROG. / E.J.E.	FÍSICO												AVANCE ACUMULADO	AVANCE % ACUMULADO
A00122700032	DOTACIÓN DE MATERIALES Y EQUIPOS EDUCATIVOS PARA CENTROS DE EDUCACIÓN BÁSICA ESPECIAL Y CENTROS DE RECURSOS	PROGRAMAS PRESUPUESTALES	Muy Alta	INSTITUCION EDUCATIVA	Accumulado Mensual	PROGRAMADO	0.00	0.00	0.00	0.00	0.00	0.00	0.00	0.00	0.00	0.00	0.00	0.00	9.00	100.00	
AOI00122700034	CONTRATACIÓN DE PERSONAL Y RIGO DE PERSONAL EN INSTITUCIONES EDUCATIVAS INCLUIDAS EN CENTROS DE EDUCACIÓN BÁSICA ESPECIAL Y CENTROS DE RECURSOS	PROGRAMAS PRESUPUESTALES	Muy Alta	PERSONA	Accumulado Mensual	PROGRAMADO	84.00	84.00	84.00	84.00	84.00	84.00	84.00	84.00	84.00	84.00	84.00	84.00	84.00	100.00	
AOI00122700292	RIGO DE LA ASIGNACIÓN POR JORNADA DE TRABAJO ADICIONAL Y ASIGNACIÓN POR CARGO DE MAYOR RESPONSABILIDAD	PROGRAMAS PRESUPUESTALES	Muy Alta	DOCENTE	Accumulado Mensual	PROGRAMADO	0.00	0.00	0.00	0.00	0.00	0.00	0.00	0.00	0.00	0.00	0.00	0.00	1.00	100.00	
EJECUCIÓN FÍSICA POR ABL.01.01:																					

REPORTE SEGUIMIENTO POI

CODIGO	TIPO / DE OEI	OBJETIVO ESTRATEGICO / ACCION ESTRATEGICA / ACTIVIDAD OPERATIVA	CENTRO DE COSTO	NIVEL DE PRIORIDAD	UNIDAD MEDIDA	TIPO DE AGREGACION	PROG. / EJE	FISICO												AVANCE ACUMULADO	AVANCE % ACUMULADO
								Ene	Feb	Mar	Abr	May	Jun								
AOI0012270027	PROGRAMAS PRESUPUESTALES	DOTACION DE MATERIALES Y EQUIPOS EDUCATIVOS PARA PROGRAMAS DE INTERVENCION TEMPRANA	PROGRAMAS PRESUPUESTALES	Muy Alta	INSTITUCION EDUCATIVA	No Acumulado	PROGRAMADO	0.00	0.00	0.00	0.00	0.00	0.00	0.00	0.00	10.00	100.00				
AOI0012270022	EDUCACION BASICA ESPECIAL	FORTALECIMIENTO DE CAPACIDADES DE DIRECTIVOS Y DOCENTES EN EL MARCO DE IMPLEMENTACION DEL CURRICULO NACIONAL: TALLERES, MICROTALLERES Y ASISTENCIA TECNICA EN EBE	EDUCACION BASICA ESPECIAL	Muy Alta	DOCENTE CAPACITADO	No Acumulado	EJECUTADO	1.00	1.00	1.00	1.00	1.00	1.00	1.00	1.00	1.00	100.00				
AOI0012270023	EDUCACION BASICA ESPECIAL	MONITOREO, ACOMPAÑAMIENTO Y ASISTENCIA TECNICA A DIRECTIVOS Y DOCENTES EBE	EDUCACION BASICA ESPECIAL	Muy Alta	ASISTENCIA TECNICA	Acumulado Anual	PROGRAMADO	0.00	3.00	5.00	5.00	5.00	5.00	5.00	5.00	23.00	100.00				
AOI0012270024	PROGRAMAS PRESUPUESTALES	CONTRATACION OPORTUNA Y PAGO DE PERSONAL PARA ATENCION DE PROGRAMAS DE INTERVENCION TEMPRANA 3	PROGRAMAS PRESUPUESTALES	Muy Alta	DOCENTE	Acumulado Anual	EJECUTADO	22.00	22.00	22.00	22.00	22.00	22.00	22.00	22.00	132.00	100.00				
AOI0012270026	EDUCACION BASICA ESPECIAL	DESARROLLAR E IMPLEMENTAR INTERVENCIONES ESTRATEGICAS DE ATENCION A LOS ESTUDIANTES INCLUIDOS EN LAS ILE. DEBE CON EL EQUIPO SANARE.	EDUCACION BASICA ESPECIAL	Muy Alta	ESTUDIANTES	No Acumulado	PROGRAMADO	1.00	1.00	1.00	1.00	1.00	1.00	1.00	1.00	1.00	100.00				
AOI0012270027	EDUCACION BASICA ESPECIAL	DESARROLLO DE ACTIVIDADES RECREATIVAS, DEPORTIVAS Y CULTURALES EN EBE	EDUCACION BASICA ESPECIAL	Muy Alta	INSTITUCION EDUCATIVA	No Acumulado	PROGRAMADO	1.00	1.00	1.00	1.00	1.00	1.00	1.00	1.00	1.00	100.00				
AOI0012270028	PROGRAMAS PRESUPUESTALES	CONTRATACION OPORTUNA Y PAGO DE PERSONAL PARA ATENCION DE PROGRAMAS DE INTERVENCION TEMPRANA 427.0107 INTERVENCIONES Y ACCIONES PEDAGOGICAS	PROGRAMAS PRESUPUESTALES	Muy Alta	DOCENTE	Acumulado Anual	PROGRAMADO	0.00	0.00	2.00	2.00	2.00	2.00	2.00	2.00	8.00	100.00				
AOI0012270028	PROGRAMAS PRESUPUESTALES	CONTRATACION OPORTUNA Y PAGO DE PERSONAL EN INSTITUCIONES EDUCATIVAS INCLUIDAS; CENTROS DE EDUCACION BASICA ESPECIAL Y CENTROS DE RECURSOS; PAGO DE LAS ASIGNACIONES POR TIPO Y UBICACION DE INSTITUCION EDUCATIVA.	PROGRAMAS PRESUPUESTALES	Muy Alta	DOCENTE	Acumulado Anual	PROGRAMADO	5.00	0.00	1.00	5.00	5.00	5.00	5.00	5.00	16.00	100.00				
AOI0012270028	PROGRAMAS PRESUPUESTALES	CONTRATACION OPORTUNA Y PAGO DE PERSONAL EN INSTITUCIONES EDUCATIVAS; CENTROS DE EDUCACION BASICA ESPECIAL Y CENTROS DE RECURSOS; INTERVENCIONES Y ACCIONES PEDAGOGICAS	PROGRAMAS PRESUPUESTALES	Muy Alta	DOCENTE	No Acumulado	PROGRAMADO	13.00	13.00	13.00	13.00	13.00	13.00	13.00	13.00	100.00					
AEI.01.04 I SERVICIO EDUCATIVO ADECUADA A LOS ESTUDIANTES DE EDUCACION BASICA REGULAR								EJECUCION FISICA POR ABE.01.02:												1600.00	
CODIGO	TIPO / DE OEI	OBJETIVO ESTRATEGICO / ACCION ESTRATEGICA / ACTIVIDAD OPERATIVA	CENTRO DE COSTO	NIVEL DE PRIORIDAD	UNIDAD MEDIDA	TIPO DE AGREGACION	PROG. / EJE	Ene	Feb	Mar	Abr	May	Jun	AVANCE ACUMULADO	AVANCE % ACUMULADO						
AOI0012270003	PROGRAMAS PRESUPUESTALES	CONTRATACION OPORTUNA Y PAGO DEL PERSONAL DOCENTE Y PROMOTORAS DE LAS INSTITUCIONES EDUCATIVAS DE EDUCACION BASICA REGULAR EDUCACION INICIAL	PROGRAMAS PRESUPUESTALES	Muy Alta	INSTITUCION EDUCATIVA	Acumulado Mensual	PROGRAMADO	62.00	62.00	62.00	62.00	62.00	62.00	62.00	100.00						
AOI0012270005	PROGRAMAS PRESUPUESTALES	CONTRATACION OPORTUNA Y PAGO DEL PERSONAL DOCENTE Y PROMOTORAS DE LAS INSTITUCIONES EDUCATIVAS DE EDUCACION BASICA REGULAR EDUCACION PRIMARIA	PROGRAMAS PRESUPUESTALES	Muy Alta	INSTITUCION EDUCATIVA	Acumulado Mensual	PROGRAMADO	128.00	128.00	128.00	128.00	128.00	128.00	128.00	100.00						
AOI0012270006	PROGRAMAS PRESUPUESTALES	CONTRATACION OPORTUNA Y PAGO DEL PERSONAL DOCENTE Y PROMOTORAS DE LAS INSTITUCIONES EDUCATIVAS DE EDUCACION BASICA REGULAR SECUNDARIA	PROGRAMAS PRESUPUESTALES	Muy Alta	INSTITUCION EDUCATIVA	Acumulado Mensual	PROGRAMADO	45.00	45.00	45.00	45.00	45.00	45.00	45.00	100.00						
AOI0012270007	PROGRAMAS PRESUPUESTALES	CONTRATACION OPORTUNA Y PAGO DEL PERSONAL ADMINISTRATIVO Y DE APOYO DE LAS INSTITUCIONES EDUCATIVAS DE EDUCACION BASICA REGULAR EDUCACION INICIAL	PROGRAMAS PRESUPUESTALES	Muy Alta	INSTITUCION EDUCATIVA	Acumulado Mensual	PROGRAMADO	75.00	75.00	75.00	75.00	75.00	75.00	75.00	100.00						
AOI0012270008	PROGRAMAS PRESUPUESTALES	CONTRATACION OPORTUNA Y PAGO DEL PERSONAL ADMINISTRATIVO Y DE APOYO DE LAS INSTITUCIONES EDUCATIVAS DE EDUCACION BASICA REGULAR EDUCACION PRIMARIA	PROGRAMAS PRESUPUESTALES	Muy Alta	INSTITUCION EDUCATIVA	Acumulado Mensual	PROGRAMADO	128.00	128.00	128.00	128.00	128.00	128.00	128.00	100.00						
AOI0012270010	PROGRAMAS PRESUPUESTALES	CONTRATACION OPORTUNA Y PAGO DEL PERSONAL ADMINISTRATIVO Y DE APOYO DE LAS INSTITUCIONES EDUCATIVAS DE EDUCACION BASICA REGULAR EDUCACION SECUNDARIA	PROGRAMAS PRESUPUESTALES	Muy Alta	INSTITUCION EDUCATIVA	Acumulado Mensual	PROGRAMADO	45.00	45.00	45.00	45.00	45.00	45.00	45.00	100.00						
AOI0012270023	DIRECCION DE GESTION PEDAGOGICA	ENCUENTRO ANUAL DE DIRECTIVOS POR LA MEJORA DE LOS APRENDIZAJES EN EB Y CENTRO	DIRECCION DE GESTION PEDAGOGICA	Muy Alta	INFORME	Acumulado Anual	PROGRAMADO	1.00	1.00	1.00	1.00	1.00	1.00	6.00	100.00						
AOI0012270079	INICIAL	GESTION DEL PROGRAMA ADQUISICION DE BIENES Y SERVICIOS Y EQUIPOS FED	INICIAL	Muy Alta	INFORME	Acumulado Anual	PROGRAMADO	1.00	1.00	1.00	1.00	1.00	1.00	6.00	100.00						
AOI0012270080	PROGRAMAS PRESUPUESTALES	CONTRATACION OPORTUNA Y PAGO DEL PERSONAL ADMINISTRATIVO Y DE APOYO DE LAS INSTITUCIONES IMPLEMENTACION DE LA JORNADA ESCOLAR COMPLETA	PROGRAMAS PRESUPUESTALES	Muy Alta	DOCUMENTO	Acumulado Anual	PROGRAMADO	12.00	12.00	12.00	12.00	12.00	12.00	72.00	100.00						
AOI0012270081	PROGRAMAS PRESUPUESTALES	DOTACION DE MATERIAL Y RECURSOS EDUCATIVOS PARA DOCENTE Y ALUMNOS DE EDUCACION INTERCULTURAL BILINGUE PRIMARIA- INTERVENCIONES Y ACCIONES PEDAGOGICAS	PROGRAMAS PRESUPUESTALES	Muy Alta	DOCENTE	Acumulado Anual	PROGRAMADO	0.00	0.00	50.00	0.00	0.00	0.00	50.00	100.00						
AOI0012270082	PROGRAMAS PRESUPUESTALES	DOTACION DE MATERIAL Y RECURSOS EDUCATIVOS PARA DOCENTES Y ALUMNOS DE EDUCACION BASICA REGULAR PRIMARIA- INTERVENCIONES Y ACCIONES PEDAGOGICAS	PROGRAMAS PRESUPUESTALES	Muy Alta	DOCENTE	Acumulado Anual	PROGRAMADO	0.00	0.00	50.00	0.00	0.00	0.00	50.00	100.00						
AOI0012270087	COMUNICACION	APLICACION DE EVALUACIONES ESTANDARIZADAS DENOMINADO COMPROBANDO MIS APRENDIZAJES EN COMUNICACION EN LAS ILE. PRIORIZADAS	COMUNICACION	Muy Alta	ALUMNO EVALUADO	Acumulado Anual	PROGRAMADO	0.00	0.00	0.00	0.00	0.00	0.00	0.00	S.P.						
AOI0012270085	CIENCIA, TECNOLOGIA Y AMBIENTE	IMPLEMENTACION DEL ENFOQUE AMBIENTAL EN LA GESTION ESCOLAR Y PROYECTO EDUCATIVO AMBIENTAL INTEGRADO (PEAI), TALLERES Y ASISTENCIA TECNICA EN ILE. DE EDUCACION SECUNDARIA	CIENCIA, TECNOLOGIA Y AMBIENTE	Muy Alta	DOCENTE CAPACITADO	No Acumulado	PROGRAMADO	0.00	0.00	0.00	0.00	0.00	0.00	0.00	100.00						
AOI0012270088	DIRECCION DE GESTION PEDAGOGICA	IMPLEMENTACION DE ACCIONES PARA LA BUENA ACOGIDA Y BIEN INICIO DEL AÑO ESCOLAR	DIRECCION DE GESTION PEDAGOGICA	Muy Alta	DOCENTE CAPACITADO	No Acumulado	EJECUTADO	0.00	0.00	0.00	0.00	0.00	75.00	-							
AOI0012270089	DIRECCION DE GESTION PEDAGOGICA	FORTALECIMIENTO DE CAPACIDADES A ESPECIALISTAS DE EDUCACION, EN EL MARCO DE LA GESTION ESCOLAR Y GESTION PEDAGOGICA	DIRECCION DE GESTION PEDAGOGICA	Muy Alta	INSTITUCION EDUCATIVA	No Acumulado	EJECUTADO	1.00	1.00	350.00	1.00	15.00	1.00	100.00							
AOI0012270076	DIRECCION DE GESTION PEDAGOGICA	MONITOREO AL TRABAJO PEDAGOGICO DE LOS ESPECIALISTAS Y VISITA DE VERIFICACION A LAS ILE.	DIRECCION DE GESTION PEDAGOGICA	Muy Alta	ESPECIALISTA	No Acumulado	PROGRAMADO	22.00	1.00	1.00	1.00	1.00	1.00	100.00							
AOI0012270077	DIRECCION DE GESTION PEDAGOGICA	FORTALECIMIENTO DE CAPACIDADES A DIRECTIVOS Y DOCENTES DE EDUCACION BASICA EN EL MARCO DE LA GESTION ESCOLAR Y GESTION PEDAGOGICA	DIRECCION DE GESTION PEDAGOGICA	Muy Alta	DOCENTE CAPACITADO	No Acumulado	PROGRAMADO	1.00	501.00	1.00	1.00	1.00	1.00	100.00							
AOI0012270072	DIRECCION DE GESTION PEDAGOGICA	FORTALECIMIENTO DE CAPACIDADES A AUXILIARES DE EDUCACION INICIAL	DIRECCION DE GESTION PEDAGOGICA	Muy Alta	INFORME	Acumulado Anual	EJECUTADO	10.00	10.00	10.00	10.00	10.00	10.00	60.00							
AOI0012270024	EDUCACION PARA EL TRABAJO (EPT) Y TECNOLOGIA DE LA INFORMACION Y COMUNICACION (TIC)	FORTALECIMIENTO DE CAPACIDADES A DIRECTIVOS Y DOCENTES EN EL MARCO DE IMPLEMENTACION DEL CURRICULO NACIONAL: TALLERES, MICROTALLERES, GIM Y AT. DOCENTES DE EPT.	EDUCACION PARA EL TRABAJO (EPT) Y TECNOLOGIA DE LA INFORMACION Y COMUNICACION (TIC)	Muy Alta	DOCENTE CAPACITADO	No Acumulado	PROGRAMADO	1.00	1.00	1.00	40.00	1.00	1.00	45.00	100.00						
AOI0012270025	EDUCACION PARA EL TRABAJO (EPT) Y TECNOLOGIA DE LA INFORMACION Y COMUNICACION (TIC)	CONCURSO NACIONAL CREA Y EMPRENDE ETAPA PROVINCIAL	EDUCACION PARA EL TRABAJO (EPT) Y TECNOLOGIA DE LA INFORMACION Y COMUNICACION (TIC)	Muy Alta	FERIA	No Acumulado	PROGRAMADO	0.00	0.00	0.00	0.00	0.00	0.00	S.P.							
AOI0012270025	EDUCACION PARA EL TRABAJO (EPT) Y TECNOLOGIA DE LA INFORMACION Y COMUNICACION (TIC)	CONCURSO NACIONAL/ FERIA DE CIENCIA Y TECNOLOGIA EUREKA NIVEL PRIMARIA	EDUCACION PARA EL TRABAJO (EPT) Y TECNOLOGIA DE LA INFORMACION Y COMUNICACION (TIC)	Muy Alta	FERIA	No Acumulado	PROGRAMADO	0.00	0.00	0.00	0.00	0.00	0.00	S.P.							
AOI0012270025	EDUCACION PARA EL TRABAJO (EPT) Y TECNOLOGIA DE LA INFORMACION Y COMUNICACION (TIC)	CONCURSO NACIONAL DE COMPRESION LECTORA EL PERU LEE NIVEL PRIMARIA	EDUCACION PARA EL TRABAJO (EPT) Y TECNOLOGIA DE LA INFORMACION Y COMUNICACION (TIC)	Muy Alta	INSTITUCION EDUCATIVA	No Acumulado	PROGRAMADO	0.00	0.00	0.00	0.00	0.00	128.00	100.00							

REPORTE SEGUIMIENTO POI

PROYECTO	PRIMARIA	Muy Alta	INSTITUCION EDUCATIVA	Acumulado Anual	PROGRAMADO	0.00	0.00	0.00	0.00	0.00	128.00	128.00	100.00
AOI00122700263 - PREMIO NACIONAL DE NARRATIVA Y ENSAYO JOSE MARIA ARGUEDAS NIVEL PRIMARIA	PRIMARIA	Muy Alta	INSTITUCION EDUCATIVA	Acumulado Anual	PROGRAMADO	0.00	0.00	0.00	0.00	0.00	128.00	128.00	100.00
AOI00122700264 - DESARROLLO DEL CONCURSO NACIONAL TINKUY	PRIMARIA RURAL	Muy Alta	CONCURSO	Acumulado Anual	PROGRAMADO	0.00	0.00	0.00	0.00	0.00	0.00	0.00	S.P.
AOI00122700279 - MEJORA EN LA GESTION DE LAS INSTITUCIONES EDUCATIVAS	PROGRAMAS PRESUPUESTALES	Muy Alta	INSTITUCION EDUCATIVA	No Acumulado	EJECUTADO	0.00	0.00	0.00	0.00	0.00	0.00	0.00	0.00
AOI00122700290 - MEJORA EN LA GESTION DE LAS INSTITUCIONES EDUCATIVAS - PROMOCION DE LA CONVIVENCIA ESCOLAR A NIVEL NACIONAL	PROGRAMAS PRESUPUESTALES	Muy Alta	INSTITUCION EDUCATIVA	Acumulado Anual	PROGRAMADO	1.00	2.00	3.00	3.00	3.00	3.00	3.00	100.00
AOI00122700224 - DESARROLLO DE LA PROMOCION ESCOLAR, CULTURA Y DEPORTE	PROGRAMAS PRESUPUESTALES	Muy Alta	ACCION	Acumulado Anual	PROGRAMADO	0.00	0.00	0.00	0.00	0.00	0.00	0.00	S.P.
AOI00122700237 - FORTALECIMIENTO DE CAPACIDADES POR EL DIA DE LA EDUCACION INICIAL	INICIAL	Muy Alta	INSTITUCION EDUCATIVA	No Acumulado	PROGRAMADO	1.00	1.00	1.00	1.00	1.00	1.00	1.00	100.00
AOI00122700238 - ATENCION INTEGRAL DURANTE EL CIUDADANO DIURNO	INICIAL	Muy Alta	INSTITUCION EDUCATIVA	Acumulado Anual	PROGRAMADO	1.00	1.00	1.00	1.00	1.00	1.00	1.00	100.00
AOI00122700187 - CONCURSO DE PARTICIPACION ESTUDIANTIL IDEAS EN ACCION	PROGRAMAS PRESUPUESTALES	Muy Alta	DOCENTE	No Acumulado	EJECUTADO	10.00	10.00	10.00	10.00	10.00	10.00	10.00	100.00
AOI00122700199 - MONITOREO, ACOMPAÑAMIENTO Y ASISTENCIA TECNICA A LOS DOCENTES A LOS DOCENTES DE EDUCACION SECUNDARIA-FORMACION CIUDADANA	FORMACION CIUDADANA Y CIVICA	Muy Alta	INSTITUCION EDUCATIVA	Acumulado Mensual	PROGRAMADO	0.00	0.00	0.00	0.00	0.00	60.00	60.00	60.00
AOI00122700289 - CAPACITACION A DOCENTES COORDINADORES Y DIRECTORES DE	FORMACION CIUDADANA Y CIVICA	Muy Alta	DOCENTE CAPACITADO	No Acumulado	PROGRAMADO	0.00	5.00	5.00	5.00	5.00	5.00	5.00	100.00
AOI00122700193 - DOTACION DE MATERIAL Y RECURSOS EDUCATIVOS PARA ESTUDIANTES DE EDUCACION BASICA REGULAR	PROGRAMAS PRESUPUESTALES	Muy Alta	ESTUDIANTES	Acumulado Anual	PROGRAMADO	0.00	0.00	2307.00	0.00	0.00	0.00	0.00	S.P.
AOI00122700194 - DOTACION DE MATERIAL Y RECURSOS EDUCATIVOS PARA ESTUDIANTES DE EDUCACION BASICA REGULAR-PRIMARIA	PROGRAMAS PRESUPUESTALES	Muy Alta	ESTUDIANTES	Acumulado Anual	PROGRAMADO	0.00	0.00	2307.00	0.00	0.00	0.00	0.00	100.00
AOI00122700198 - DOTACION DE MATERIAL Y RECURSOS EDUCATIVOS PARA ESTUDIANTES DE EDUCACION INTERCULTURAL BILINGUE	PROGRAMAS PRESUPUESTALES	Muy Alta	ESTUDIANTES	Acumulado Anual	PROGRAMADO	0.00	0.00	2946.00	0.00	0.00	0.00	0.00	100.00
AOI00122700177 - CONTRATACION OPORTUNA Y PAGO DEL PERSONAL DOCENTE Y PROMOTORAS DE LAS INSTITUCIONES EDUCATIVAS DE EDUCACION BASICA REGULAR-PAGO DE LA ASIGNACION POR JORNADA DE TRABAJO ADICIONAL Y ASIGNACION POR CARGO DE MAYOR RESPONSABILIDAD-PRIMARIA	PROGRAMAS PRESUPUESTALES	Muy Alta	DOCENTE	Acumulado Mensual	PROGRAMADO	120.00	120.00	120.00	120.00	120.00	120.00	120.00	100.00
AOI00122700174 - CONTRATACION OPORTUNA Y PAGO DEL PERSONAL DOCENTE Y PROMOTORAS DE LAS INSTITUCIONES EDUCATIVAS DE EDUCACION BASICA REGULAR-PAGO DE LA ASIGNACION POR JORNADA DE TRABAJO ADICIONAL Y ASIGNACION POR CARGO DE MAYOR RESPONSABILIDAD-PRIMARIA	PROGRAMAS PRESUPUESTALES	Muy Alta	DOCENTE	Acumulado Mensual	PROGRAMADO	46.00	46.00	46.00	46.00	46.00	46.00	46.00	100.00
AOI00122700175 - CONTRATACION OPORTUNA Y PAGO DEL PERSONAL DOCENTE Y PROMOTORAS DE LAS INSTITUCIONES EDUCATIVAS DE EDUCACION BASICA REGULAR-PAGO DE LA ASIGNACION POR JORNADA DE TRABAJO ADICIONAL Y ASIGNACION POR CARGO DE MAYOR RESPONSABILIDAD-SECUNDARIA	PROGRAMAS PRESUPUESTALES	Muy Alta	DOCENTE	Acumulado Mensual	PROGRAMADO	126.00	126.00	126.00	126.00	126.00	126.00	126.00	100.00
AOI00122700177 - DESARROLLO DE LA EDUCACION LABORAL Y TECNICA-PAGO DE LA ASIGNACION POR JORNADA DE TRABAJO ADICIONAL Y ASIGNACION POR CARGO DE MAYOR RESPONSABILIDAD	PROGRAMAS PRESUPUESTALES	Muy Alta	DOCENTE	Acumulado Mensual	PROGRAMADO	12.00	12.00	12.00	12.00	12.00	12.00	12.00	100.00
AOI00122700164 - RIGO DE LA ASIGNACION POR JORNADA DE TRABAJO ADICIONAL Y ASIGNACION POR CARGO DE MAYOR RESPONSABILIDAD	REMUNERACIONES	Muy Alta	DOCENTE	Acumulado Mensual	EJECUTADO	54.00	54.00	54.00	54.00	54.00	54.00	54.00	100.00
AOI00122700186 - CAPACITACION Y ACTUALIZACION PEDAGOGICA A DOCENTES AREA DE DESARROLLO PERSONAL, CIUDADANIA Y CIVICA	FORMACION CIUDADANA Y CIVICA	Muy Alta	DOCENTE CAPACITADO	Acumulado Mensual	PROGRAMADO	0.00	0.00	65.00	0.00	0.00	65.00	65.00	100.00
AOI00122700129 - MONITOREO, ACOMPAÑAMIENTO Y ASISTENCIA TECNICA A DIRECTIVOS Y DOCENTES EDUCACION FISICA	EDUCACION FISICA	Muy Alta	ASISTENCIA TECNICA	Acumulado Anual	PROGRAMADO	0.00	3.00	5.00	5.00	5.00	5.00	5.00	78.26
AOI00122700217 - FORTALECIMIENTO DE CAPACIDADES A DIRECTIVOS Y DOCENTES EN EL MARCO DE LA IMPLEMENTACION DEL CURRICULO NACIONAL, TALLERES, MICROTALLERES, GIAS Y AT. DOCENTES DE EDUCACION FISICA	EDUCACION FISICA	Muy Alta	DOCENTE CAPACITADO	No Acumulado	PROGRAMADO	0.00	0.00	0.00	0.00	0.00	0.00	0.00	S.P.
AOI00122700148 - OLIMPIADA NACIONAL ESCOLAR MATEMATICA	MATEMATICA	Muy Alta	INSTITUCION EDUCATIVA	No Acumulado	PROGRAMADO	0.00	0.00	0.00	0.00	0.00	0.00	0.00	S.P.
AOI00122700149 - FORTALECIMIENTO DE CAPACIDADES A DIRECTIVOS Y DOCENTES EN EL MARCO DE LA IMPLEMENTACION DEL CURRICULO NACIONAL - TALLERES, MICROTALLERES, GIAS Y AT. DOCENTE DE MATEMATICA	MATEMATICA	Muy Alta	DOCENTE CAPACITADO	No Acumulado	EJECUTADO	0.00	0.00	105.00	0.00	15.00	0.00	0.00	100.00
AOI00122700156 - APLICACION DE EVALUACION ESTANDARIZADAS DENOMINADO COMPROBANDO MIS APRENDIZAJES EN MATEMATICA EN LOS I.E.E. PRIORIZADAS	MATEMATICA	Muy Alta	ALUMNO EVALUADO	No Acumulado	PROGRAMADO	0.00	0.00	0.00	0.00	0.00	0.00	0.00	S.P.
AOI00122700216 - MONITOREO, ACOMPAÑAMIENTO Y ASISTENCIA TECNICA A LOS DOCENTES DE EDUCACION SECUNDARIA - MATEMATICA	MATEMATICA	Muy Alta	ASISTENCIA TECNICA	Acumulado Anual	PROGRAMADO	0.00	3.00	10.00	10.00	10.00	10.00	43.00	100.00
AOI00122700119 - FORTALECIMIENTO DE COMPETENCIAS A DIRECTIVOS Y DOCENTES EN EL MARCO DE LA IMPLEMENTACION DEL CURRICULO NACIONAL - TALLERES, GIAS Y AT. DOCENTES DE COMUNICACION	COMUNICACION	Muy Alta	DOCENTE CAPACITADO	Acumulado Anual	PROGRAMADO	0.00	0.00	270.00	0.00	0.00	0.00	270.00	100.00
AOI00122700124 - PREMIO NACIONAL DE NARRATIVA Y ENSAYO JOSE MARIA ARGUEDAS	COMUNICACION	Muy Alta	INSTITUCION EDUCATIVA	No Acumulado	PROGRAMADO	0.00	0.00	0.00	0.00	0.00	0.00	0.00	S.P.
AOI00122700126 - CONCURSO NACIONAL DE COMPRENSION LECTORA EL PERU LEE	COMUNICACION	Muy Alta	INSTITUCION EDUCATIVA	No Acumulado	PROGRAMADO	0.00	0.00	0.00	0.00	0.00	0.00	0.00	S.P.
AOI00122700127 - MONITOREO, ACOMPAÑAMIENTO Y ASISTENCIA TECNICA A LOS DOCENTES DE EDUCACION SECUNDARIA - COMUNICACION	COMUNICACION	Muy Alta	ASISTENCIA TECNICA	Acumulado Anual	PROGRAMADO	1.00	5.00	7.00	5.00	5.00	5.00	28.00	85.71
AOI00122700122 - JUEGOS FLORES ESCOLARES NACIONALES-ETAPA LUGEL	EDUCACION FISICA	Muy Alta	INSTITUCION EDUCATIVA	No Acumulado	PROGRAMADO	0.00	0.00	0.00	0.00	0.00	0.00	0.00	S.P.
AOI00122700125 - JUEGOS DEPORTIVOS ESCOLARES NACIONALES DIVERSAS ETAPAS	EDUCACION FISICA	Muy Alta	INSTITUCION EDUCATIVA	No Acumulado	PROGRAMADO	0.00	0.00	0.00	0.00	0.00	0.00	0.00	100.00
AOI00122700123 - FERIA ESCOLAR NACIONAL DE CIENCIA Y TECNOLOGIA-FENICYT	CIENCIA, TECNOLOGIA Y AMBIENTE	Muy Alta	FERIA	Acumulado Anual	PROGRAMADO	0.00	0.00	0.00	0.00	0.00	45.00	45.00	S.P.
AOI00122700121 - FORTALECIMIENTO DE CAPACIDADES A DIRECTIVOS Y DOCENTES EN EL MARCO DE LA IMPLEMENTACION DEL CURRICULO NACIONAL - TALLERES, MICROTALLERES, GIAS Y AT. DOCENTES DE E.Y.T. EDUCACION SECUNDARIA - CIENCIA Y TECNOLOGIA	CIENCIA, TECNOLOGIA Y AMBIENTE	Muy Alta	DOCENTE	No Acumulado	PROGRAMADO	0.00	55.00	0.00	0.00	0.00	0.00	0.00	100.00
AOI00122700120 - FORTALECIMIENTO DE CAPACIDADES A DOCENTES DE EDUCACION SECUNDARIA - CIENCIA Y TECNOLOGIA	CIENCIA, TECNOLOGIA Y AMBIENTE	Muy Alta	ASISTENCIA TECNICA	Acumulado Anual	PROGRAMADO	1.00	3.00	5.00	5.00	5.00	5.00	24.00	95.83

REPORTE SEGUIMIENTO POI

CODIGO	TIPO / DE OEI	OBJETIVO ESTRATEGICO / ACCION ESTRATEGICA / ACTIVIDAD OPERATIVA	CENTRO DE COSTO	NIVEL DE PRIORIDAD	UNIDAD MEDIDA	TIPO DE AGREGACION	PROG. / E.E.	Ene	Feb	Mar	Abr	May	Jun	AVANCE ACUMULADO	AVANCE %
AOI0012270028	II	APLICACION DE EVALUACIONES ESTANDARIZADAS DENOMINADO COMPROBANDO MS APRENDIZAJES EN C Y EN LAS I.I.E. PRIORIZADAS	Remuneraciones	Muy Alta	PERSONA CAPACITADA	Acumulado Mensual	PROGRAMADO	0.00	0.00	0.00	0.00	0.00	0.00	0.00	0.00
AOI0012270029	II	DESARROLLO E IMPLEMENTAR INTERVENCIONES ESTRATEGICAS PARA LA FORMULACION DE PROYECTOS DE INVESTIGACION CIENTIFICA EN LAS I.I.E. DE EDUCACION SECUNDARIA	Estadística	Muy Alta	INSTITUCION EDUCATIVA	Acumulado Anual	PROGRAMADO	0.00	0.00	0.00	0.00	0.00	0.00	0.00	0.00
AOI0012270018	II	CONCURSO REGIONAL DE COMPRESION Y PRODUCCION DE TEXTO PASCO REGION LEE, ESCRIBE Y SE EXPRESA EN INGLES	Estadística	Muy Alta	INSTITUCION EDUCATIVA	No Acumulado	PROGRAMADO	0.00	0.00	0.00	0.00	0.00	0.00	0.00	0.00
AOI0012270007	II	FORTALECIMIENTO DE COMPETENCIAS A DIRECTIVOS Y DOCENTES EN EL MARCO DE IMPLEMENTACION DEL CURRICULO NACIONAL: TALLERES, GAS Y AT. DOCENTES DE CC.SS.	Estadística	Muy Alta	DOCENTE CAPACITADO	Acumulado Anual	PROGRAMADO	0.00	0.00	0.00	0.00	0.00	0.00	0.00	0.00
AOI0012270008	II	FORTALECIMIENTO DE COMPETENCIAS A DIRECTIVOS Y DOCENTES DE CC.SS.	Estadística	Muy Alta	DOCENTE CAPACITADO	Acumulado Anual	PROGRAMADO	0.00	0.00	0.00	0.00	0.00	0.00	0.00	0.00
AOI0012270009	II	IMPLEMENTACION DEL MODELO DE SERVICIO EDUCATIVO INTERCULTURAL BILINGUE EN LAS I.I.E. CON SOPORTE DE GESTION Y OPERATIVAR EL CURRICULO NACIONAL DE EDUCACION BASICA BILINGUE PRIMARIA RURAL	Estadística	Muy Alta	ALUMNO EVALUADO	Acumulado Anual	PROGRAMADO	0.00	0.00	0.00	0.00	0.00	0.00	0.00	0.00
AOI0012270004	II	MONITOREO, ACOMPAÑAMIENTO Y ASISTENCIA TECNICA A DIRECTIVOS Y DOCENTES DE CC.SS.	Estadística	Muy Alta	ASISTENCIA TECNICA	Acumulado Anual	PROGRAMADO	0.00	0.00	0.00	0.00	0.00	0.00	0.00	0.00
AOI0012270007	II	IMPLEMENTACION DE LOS LINEAMIENTOS DE LA INCORPORACION DE LAS TECNOLOGIAS DIGITALES EN LA EDUCACION BASICA: TALLERES, MICROTALLERES, GAS Y AT. DOCENTES DE EPT SECUNDARIA Y TIC	Estadística	Muy Alta	DOCENTE CAPACITADO	Acumulado Anual	PROGRAMADO	1.00	67.00	67.00	67.00	67.00	67.00	269.00	100.00
AOI0012270009	II	MONITOREO, ACOMPAÑAMIENTO PEDAGOGICO, SEGUIMIENTO Y SUPERVISION EDUCATIVA A DIRECTIVOS Y DOCENTES DE LAS I.I.E. DE EDUCACION PRIMARIA	Estadística	Muy Alta	ALUMNO EVALUADO	No Acumulado	PROGRAMADO	0.00	0.00	0.00	0.00	0.00	0.00	0.00	0.00
AOI0012270080	II	MONITOREO Y ASISTENCIA TECNICA A DOCENTES DE ALTA DE INNOVACION AP Y TDE - I.I.EE.	Estadística	Muy Alta	ASISTENCIA TECNICA	Acumulado Anual	PROGRAMADO	0.00	12.00	12.00	12.00	13.00	13.00	62.00	100.00
AOI0012270081	II	IMPLEMENTACION DE LOS LINEAMIENTOS DE LA INCORPORACION DE LAS TECNOLOGIAS DIGITALES EN LA EDUCACION BASICA: TALLERES, MICROTALLERES, GAS Y AT. DOCENTES DE EPT SECUNDARIA - EPT Y TIC	Estadística	Muy Alta	ASISTENCIA TECNICA	Acumulado Anual	PROGRAMADO	0.00	3.00	3.00	5.00	5.00	5.00	24.00	100.00
AOI0012270077	II	MONITOREO, ACOMPAÑAMIENTO Y ASISTENCIA TECNICA A LOS DOCENTES DE EDUCACION SECUNDARIA - EPT Y TIC	Estadística	Muy Alta	MONITOREO	Acumulado Anual	PROGRAMADO	0.00	0.00	0.00	0.00	0.00	0.00	0.00	0.00
AOI0012270011	II	MANTENIMIENTO Y OPERACION DE LOCALES ESCOLARES DE INSTITUCIONES EDUCATIVAS DE EDUCACION BASICA REGULAR CON CONDICIONES ADECUADAS PARA SU FUNCIONAMIENTO EDUCACION INICIAL	Estadística	Muy Alta	LOCAL ESCOLAR	Acumulado Mensual	PROGRAMADO	62.00	62.00	62.00	62.00	62.00	62.00	62.00	100.00
AOI0012270012	II	MANTENIMIENTO Y OPERACION DE LOCALES ESCOLARES DE INSTITUCIONES EDUCATIVAS DE EDUCACION BASICA REGULAR CON CONDICIONES ADECUADAS PARA SU FUNCIONAMIENTO, EDUCACION PRIMARIA	Estadística	Muy Alta	LOCAL ESCOLAR	Acumulado Mensual	PROGRAMADO	92.00	92.00	92.00	92.00	92.00	92.00	92.00	100.00
AOI0012270013	II	MANTENIMIENTO Y OPERACION DE LOCALES ESCOLARES DE INSTITUCIONES EDUCATIVAS DE EDUCACION BASICA REGULAR CON CONDICIONES ADECUADAS PARA SU FUNCIONAMIENTO EDUCACION SECUNDARIA	Estadística	Muy Alta	LOCAL ESCOLAR	Acumulado Mensual	PROGRAMADO	113.00	113.00	113.00	113.00	113.00	113.00	113.00	100.00
AOI0012270018	II	DOTACION DE MATERIAL Y RECURSOS EDUCATIVOS PARA ESTUDIANTES DE EDUCACION BASICA REGULAR, EDUCACION INICIAL	Estadística	Muy Alta	INSTITUCION EDUCATIVA	Acumulado Mensual	PROGRAMADO	61.00	61.00	61.00	61.00	61.00	61.00	61.00	100.00
AOI0012270021	II	FORTALECIMIENTO DE CAPACIDADES A DIRECTIVOS Y DOCENTES EN EL MARCO DE IMPLEMENTACION DEL CURRICULO NACIONAL: TALLERES, MICRO TALLERES, GAS Y AT. EN EDUCACION INICIAL	Estadística	Muy Alta	INSTITUCION EDUCATIVA	No Acumulado	PROGRAMADO	1.00	1.00	1.00	1.00	1.00	1.00	61.00	100.00
AOI0012270074	II	MONITOREO, ACOMPAÑAMIENTO Y ASISTENCIA TECNICA A DIRECTIVOS Y DOCENTES INICIAL	Estadística	Muy Alta	ASISTENCIA TECNICA	Acumulado Anual	PROGRAMADO	0.00	2.00	2.00	10.00	10.00	10.00	42.00	100.00

AEI.01.05 I PROGRAMAS DE FORTALECIMIENTO PERMANENTE EN EFICIENCIA DE LA GESTION A LOS MIEMBROS DE LA COMUNIDAD EDUCATIVA															
CODIGO	TIPO / DE OEI	OBJETIVO ESTRATEGICO / ACCION ESTRATEGICA / ACTIVIDAD OPERATIVA	CENTRO DE COSTO	NIVEL DE PRIORIDAD	UNIDAD MEDIDA	TIPO DE AGREGACION	PROG. / E.E.	FISICO						AVANCE ACUMULADO	AVANCE %
								Ene	Feb	Mar	Abr	May	Jun		
AOI0012270013	II	CAPACITACION A INTEGRANTES DEL CONSEJO EDUCATIVO INSTITUCIONAL (CONEI)	Planificación	Muy Alta	PERSONA CAPACITADA	Acumulado Mensual	PROGRAMADO	0.00	0.00	0.00	0.00	0.00	0.00	0.00	0.00
OEI.09	II	FORTALECER LA GESTION INSTITUCIONAL HACIA UN GOBIERNO DIGITAL EN EL DEPARTAMENTO PASCO						0.00	0.00	0.00	0.00	250.00	0.00	250.00	100.00
AEI.09.04	II	SISTEMA DE GESTION INSTITUCIONAL CON ENFOQUE DE PROCESOS IMPLEMENTADO EN EL GOBIERNO REGIONAL DE PASCO						0.00	0.00	0.00	0.00	250.00	0.00	250.00	100.00
EJECUCION FISICA POR ABL.01.05:															
CODIGO	TIPO / DE OEI	OBJETIVO ESTRATEGICO / ACCION ESTRATEGICA / ACTIVIDAD OPERATIVA	CENTRO DE COSTO	NIVEL DE PRIORIDAD	UNIDAD MEDIDA	TIPO DE AGREGACION	PROG. / E.E.	FISICO						AVANCE ACUMULADO	AVANCE %
								Ene	Feb	Mar	Abr	May	Jun		
AOI0012270012	II	ACCIONES ADMINISTRATIVAS	Remuneraciones	Muy Alta	ACCION	Acumulado Mensual	PROGRAMADO	120.00	120.00	120.00	120.00	120.00	120.00	120.00	100.00
AOI0012270005	II	REALIZACION DEL BUDGETO DE I.I.EE.	Estadística	Muy Alta	INSTITUCION EDUCATIVA	Acumulado Anual	EJECUTADO	10.00	10.00	10.00	10.00	10.00	10.00	4.00	100.00
AOI0012270004	II	TALLER DE CAPACITACION A DIRECTOS DE LAS I.I.EE. CENSO EDUCATIVO	Estadística	Muy Alta	DIRECTOR CAPACITADO	Acumulado Anual	PROGRAMADO	0.00	0.00	0.00	0.00	0.00	0.00	1.00	100.00
AOI0012270006	II	SUPERVISION Y EVALUACION DE LA EJECUCION DEL CURSO EDUCATIVO Y UGEL	Estadística	Muy Alta	INSTITUCION EDUCATIVA	Acumulado Anual	PROGRAMADO	0.00	0.00	0.00	0.00	0.00	0.00	1.00	100.00
AOI0012270008	II	FORMULACION Y ACTUALIZACION DEL PLAN OPERATIVO INSTITUCIONAL MULTIANUAL	Planificación	Muy Alta	DOCUMENTO	No Acumulado	PROGRAMADO	0.00	0.00	0.00	0.00	0.00	0.00	0.00	0.00

REPORTE SEGUIMIENTO POI

ACTIVIDAD	PLANTIFICACION	Muy Alta	EVALUACION	EJECUTADO	2.00	2.00	2.00	2.00	2.00	0.00
AIO0012270049 - SEGUIMIENTO Y EVALUACION DEL PLAN OPERATIVO INSTITUCIONAL	PLANIFICACION	Muy Alta	EVALUACION	PROGRAMADO	1.00	1.00	1.00	1.00	1.00	1.00
AIO00122700183 - PAGO DE CUOTAS DEL REPO-APP	REMUNERACIONES	Muy Alta	ACCION	EJECUTADO	1.00	1.00	1.00	1.00	1.00	6.00
AIO00122700239 - PARTICIPACION A LAS DIVERSAS REUNIONES, CAPACITACIONES CONVOCADAS POR LA DRE, MINEDU Y OTROS	DIRECCION	Muy Alta	INFORME	PROGRAMADO	1.00	1.00	1.00	1.00	1.00	100.00
AIO00122700240 - IMPLEMENTACION DE OBSERVACIONES DEL SISTEMA DE CONTROL INTERNO	INFORMATICA	Muy Alta	PLAN	EJECUTADO	2.00	1.00	3.00	2.00	3.00	13.00
AIO00122700246 - PLANEAMIENTO Y PRESUPUESTO	JEFATURA DE GESTION INSTITUCIONAL	Muy Alta	ACCION	PROGRAMADO	0.00	0.00	1.00	0.00	0.00	100.00
AIO00122700247 - CONDUCCION Y ORIENTACION SUPERIOR	DIRECCION	Muy Alta	ACCION	EJECUTADO	1.00	1.00	1.00	1.00	1.00	100.00
AIO00122700274 - GESTION DE RECURSOS HUMANOS 2	RECURSOS HUMANOS	Muy Alta	INFORME	PROGRAMADO	1.00	1.00	1.00	1.00	1.00	100.00
AIO00122700164 - ASISTENCIA A CONVOCATORIAS DEL MINEDU, MEF, DIBEP U OTRAS REUNIONES, TALLERES.	JEFATURA DE GESTION INSTITUCIONAL	Muy Alta	INFORME	PROGRAMADO	3.00	3.00	3.00	4.00	4.00	21.00
AIO00122700165 - REALIZAN SEGUIMIENTO DE OBJETIVO Y METAS DE LA INSTITUCION	JEFATURA DE GESTION INSTITUCIONAL	Muy Alta	INFORME	EJECUTADO	3.00	3.00	3.00	4.00	4.00	21.00
AIO00122700166 - DIRIGIR Y COORDINAR ACTIVIDADES TECNICAS ADMINISTRATIVO QUE CORRESPONDE DIRECTAMENTE DE LA GESTION INSTITUCIONAL	JEFATURA DE GESTION INSTITUCIONAL	Muy Alta	INFORME	PROGRAMADO	10.00	10.00	10.00	10.00	10.00	60.00
AIO00122700167 - GESTION DE RECURSOS BASICOS DE MANTENIMIENTO Y LIMPIEZA	JEFATURA DE GESTION INSTITUCIONAL	Muy Alta	INFORME	PROGRAMADO	5.00	5.00	5.00	5.00	5.00	30.00
AIO00122700168 - ELABORACION DE INFORMACION CONTABLE	RECURSOS HUMANOS	Muy Alta	INFORME	EJECUTADO	2.00	2.00	2.00	2.00	2.00	12.00
AIO00122700169 - CONCILIACION CONTABLE PATRIMONIAL	ALMACEN	Muy Alta	INFORME	PROGRAMADO	12.00	12.00	12.00	12.00	12.00	12.00
AIO00122700154 - FORTALECIMIENTO DE CAPACIDADES EN TECNOLOGIAS DE INFORMACION DE APOYO A LA GESTION DE LA INSTITUCION EDUCATIVA Y DE LA UCEL DAC.	PATRIMONIO	Muy Alta	ACTA	EJECUTADO	1.00	1.00	1.00	1.00	1.00	1.00
AIO00122700160 - IMPLEMENTACION DEL AREA DE INFORMATICA Y PARQUE INFORMATICO DE LA UCEL DAC	INFORMATICA	Muy Alta	CAPACITACION	PROGRAMADO	1.00	1.00	1.00	1.00	1.00	6.00
AIO0012270019 - LICENCIAMIENTO DE SISTEMAS OPERATIVOS, PROGRAMAS DE ESCRITORIO Y DE SEGURIDAD DE LA UCEL-DAC	INFORMATICA	Muy Alta	EQUIPO IMPLEMENTADO	PROGRAMADO	1.00	1.00	1.00	1.00	1.00	6.00
AIO0012270038 - MONITOREO Y ACOMPAÑAMIENTO A LAS INSTITUCIONES EDUCATIVAS EN EL SISTEMA DE APOYO A LA GESTION DE LA INSTITUCION EDUCATIVA (SIAGE)	INFORMATICA	Muy Alta	ACCION	EJECUTADO	1.00	1.00	1.00	1.00	1.00	6.00
AIO00122700157 - PROGRAMACION, FORMULACION Y APROBACION DEL PRESUPUESTO ANUAL	FINANZAS	Muy Alta	DOCUMENTO	PROGRAMADO	1.00	1.00	1.00	1.00	1.00	6.00
AIO00122700158 - EJECUCION, ANALISIS Y SEGUIMIENTO DEL PRESUPUESTO DE LA UCEL DAC	FINANZAS	Muy Alta	EXPEDIENTE	PROGRAMADO	50.00	50.00	50.00	50.00	50.00	380.00
AIO00122700133 - MANTENIMIENTO PREVENTIVO Y CORRECTIVO DEL VEHICULO OFICIAL DE LA UCEL	ABASTECIMIENTO	Muy Alta	INFORME TECNICO	EJECUTADO	10.00	38.00	50.00	50.00	50.00	290.00
AIO00122700135 - GESTION ADMINISTRATIVA Y TRAMITE DOCUMENTARIO.	DIRECCION	Muy Alta	EXPEDIENTE TRAMITADO	EJECUTADO	1.00	1.00	1.00	1.00	1.00	100.00
AIO00122700152 - ADMINISTRACION Y SISTEMATIZACION DE LAS TECNOLOGIAS DE INFORMACION DE LA UCEL DANIEL ALCEDES CARRION	INFORMATICA	Muy Alta	ASISTENCIA TECNICA	PROGRAMADO	1.00	1.00	1.00	1.00	1.00	6.00
AIO00122700153 - PLAN DE MANTENIMIENTO PREVENTIVO Y CORRECTIVO DEL HARDWARE Y SOFTWARE DE LOS EQUIPOS DE COMPUTO DE LA SEDE CENTRAL E INSTITUCIONES EDUCATIVAS.	INFORMATICA	Muy Alta	MANTENIMIENTO	EJECUTADO	1.00	1.00	1.00	1.00	1.00	6.00
AIO00122700154 - IMPLEMENTACION Y/O ACTUALIZACION CON TECNOLOGIAS DE INFORMACION, PARA MEJORAR LA ACCION ADMINISTRATIVA DE LA UCEL DAC.	INFORMATICA	Muy Alta	EQUIPO IMPLEMENTADO	PROGRAMADO	1.00	1.00	1.00	1.00	1.00	5.00
AIO00122700155 - MANTENIMIENTO ESPECIALIZADO DE HARDWARE Y SOFTWARE INSTITUCIONAL	INFORMATICA	Muy Alta	MANTENIMIENTO	EJECUTADO	1.00	1.00	1.00	1.00	1.00	5.00
AIO00122700113 - ADMINISTRACION DE FONDOS DEL TESORO PUBLICO	TESORERIA	Muy Alta	INFORME TECNICO	PROGRAMADO	1.00	1.00	1.00	1.00	1.00	6.00
AIO00122700115 - CONCILIACION Y ANALISIS DE LAS CUENTAS BANCARIAS	TESORERIA	Muy Alta	REGISTRO	EJECUTADO	1.00	1.00	1.00	1.00	1.00	6.00
AIO00122700117 - GESTION Y ADMINISTRACION DE LOS RECURSOS HUMANOS	RECURSOS HUMANOS	Muy Alta	PLANILLA	PROGRAMADO	7.00	7.00	7.00	7.00	7.00	7.00
AIO00122700133 - IMPLEMENTACION Y ACTUALIZACION DEL SISTEMA CAS EN EL AREA DE REMUNERACIONES	RECURSOS HUMANOS	Muy Alta	ACCION	EJECUTADO	4.00	4.00	4.00	4.00	4.00	24.00
AIO00122700130 - MONITOREO DE DESARROLLO DE LAS ACCIONES ADMINISTRATIVAS	JEFATURA DE ADMINISTRACION	Muy Alta	PROCESO EVALUADO	PROGRAMADO	50.00	50.00	50.00	50.00	50.00	700.00
AIO00122700131 - ABASTECIMIENTO DE BIENES Y SERVICIOS PARA EL DESARROLLO DE LOS PROCESOS ADMINISTRATIVOS	ABASTECIMIENTO	Muy Alta	INFORME TECNICO	EJECUTADO	6.00	6.00	6.00	6.00	6.00	700.00
AIO00122700091 - ELECCION DE PROCESO DE RACIONALIZACION DE PLAZAS DE PERSONAL DIRECTIVO, JEARQUICO, DOCENTE, AUXILIAR DE EDUCACION Y ADMINISTRATIVO EN LAS ILES, DEL AMBITO DE LA UCEL DAC.	RACIONALIZACION	Muy Alta	INFORME TECNICO	PROGRAMADO	5.00	5.00	5.00	5.00	5.00	30.00
AIO00122700093 - FUNCIONES ADMINISTRATIVAS Y ATENCION DE EXPEDIENTES	RACIONALIZACION	Muy Alta	INFORME TECNICO	EJECUTADO	0.00	0.00	0.00	0.00	0.00	1.00
AIO00122700094 - GESTION A TRAVES DE MEDIOS DE COMUNICACION (RADIO, TV Y PRENSA) IMAGEN INSTITUCIONAL	IMAGEN INSTITUCIONAL	Muy Alta	INFORME TECNICO	PROGRAMADO	2.00	2.00	2.00	2.00	2.00	15.00
AIO00122700095 - JORNADA DE SENSIBILIZACION, CONFORMACION Y MONITOREO AL CLUB DE PERIODISMO ESCOLAR IMAGEN INSTITUCIONAL	IMAGEN INSTITUCIONAL	Muy Alta	PUBLICACION	EJECUTADO	0.00	15.00	20.00	23.00	33.00	84.00
AIO00122700096 - DESARROLLO DE MATERIALES DE DIFUSION IMAGEN INSTITUCIONAL	IMAGEN INSTITUCIONAL	Muy Alta	SUPERVISION	PROGRAMADO	0.00	1.00	0.00	1.00	0.00	3.00
AIO00122700097 - MANTENIMIENTO Y ADQUISICION DE EQUIPO AUDIO VISUALES IMAGEN INSTITUCIONAL	IMAGEN INSTITUCIONAL	Muy Alta	DOCUMENTO	EJECUTADO	0.00	0.00	1.00	0.00	1.00	3.00
AIO00122700098 - MANTENIMIENTO Y ADQUISICION DE EQUIPO AUDIO VISUALES IMAGEN INSTITUCIONAL	IMAGEN INSTITUCIONAL	Muy Alta	EQUIPO	PROGRAMADO	0.00	0.00	1.00	0.00	0.00	1.00

REPORTE SEGUIMIENTO POI

PROGRAMA	CONTABILIDAD	Muy Alta	REPORTES	Acumulado Anual	Ejecutado	0.00	0.00	1.00	1.00	0.00	0.00
AOI00122700067 - ELABORACIÓN DE LOS ESTADOS FINANCIEROS DE LA UE		Muy Alta	REPORTES	Acumulado Anual	PROGRAMADO	1.00	1.00	1.00	1.00	1.00	1.00
					EJECUTADO	1.00	1.00	1.00	1.00	1.00	6.00
AOI00122700068 - CONSOLIDACIÓN Y PRESENTACIÓN DE LOS EFF A NIVEL DEL PUEBO		Muy Alta	REPORTES	Acumulado Anual	PROGRAMADO	0.00	1.00	1.00	1.00	1.00	5.00
					EJECUTADO	1.00	1.00	1.00	1.00	1.00	6.00
AOI00122700069 - VALIDACIÓN DE DOCUMENTACIÓN SUSTENTATORIO DE PAGO		Muy Alta	DOCUMENTO	Acumulado Anual	PROGRAMADO	1.00	1.00	1.00	1.00	1.00	6.00
					EJECUTADO	1.00	1.00	1.00	1.00	1.00	6.00
AOI00122700068 - ELABORACIÓN, REVISIÓN, REFORMULACIÓN, ACTUALIZACIÓN E IMPLEMENTACIÓN DE LOS INSTRUMENTOS DE GESTIÓN MOF, CAP, P, TUPA, MAPRO Y OTROS.		Muy Alta	DOCUMENTO TECNICO	Acumulado Anual	PROGRAMADO	1.00	1.00	1.00	1.00	1.00	6.00
					EJECUTADO	1.00	1.00	1.00	1.00	1.00	6.00
AOI00122700089 - VERIFICACIÓN IN SITU DE METAS DE ATENCIÓN Y ASISTENCIA DE ESTUDIANTES DE LAS INSTITUCIONES EDUCATIVAS CON PLAZAS EXCEDENTES 2025		Muy Alta	INSTITUCION EDUCATIVA	Acumulado Anual	PROGRAMADO	0.00	0.00	0.00	0.00	0.00	15.00
					EJECUTADO	0.00	0.00	0.00	0.00	0.00	15.00
AOI00122700090 - ELABORACIÓN DE VIDEO INFORMATIVO Y DE ORIENTACIÓN PARA LOS DIRECTORES, DOCENTES, ADMINISTRATIVOS Y SOCIEDAD EN GENERAL PARA SU PUBLICACIÓN EN LOS MEDIOS INFORMATIVOS DE LA UGEL, RESPECTO A PRECISIONES Y ALCANCES DEL PROCESO DE RACIONALIZACIÓN DE PLAZAS 2025		Muy Alta	INSTITUCION EDUCATIVA	Acumulado Anual	PROGRAMADO	0.00	0.00	0.00	0.00	0.00	S.P.
					EJECUTADO	0.00	0.00	0.00	0.00	0.00	-
AOI00122700062 - ASESORAMIENTO LEGAL Y JURIDICO		Muy Alta	CONSULTA	Acumulado Anual	PROGRAMADO	10.00	10.00	12.00	12.00	12.00	68.00
					EJECUTADO	10.00	10.00	12.00	12.00	12.00	64.00
AOI00122700063 - GESTIÓN DE RECURSOS HUMANOS		Muy Alta	INFORME	Acumulado Anual	PROGRAMADO	6.00	6.00	6.00	6.00	6.00	36.00
					EJECUTADO	6.00	6.00	6.00	6.00	6.00	36.00
AOI00122700064 - FORTALECIMIENTO DE CAPACIDADES DEL PERSONAL ADMINISTRATIVO		Muy Alta	PERSONA CAPACITADA	Acumulado Anual	PROGRAMADO	0.00	2.00	40.00	6.00	10.00	68.00
					EJECUTADO	0.00	2.00	40.00	6.00	10.00	68.00
AOI00122700092 - ESTIMULO Y RECONOCIMIENTO A LOS MAESTROS DESTACADOS EN SU LABOR PEDAGÓGICA.		Muy Alta	DOCENTE	Acumulado Anual	PROGRAMADO	0.00	0.00	0.00	0.00	0.00	S.P.
					EJECUTADO	0.00	0.00	0.00	0.00	0.00	0.00
AOI00122700051 - ACTUALIZACIÓN DEL REGISTRO EDUCATIVO INSTITUCIONAL (CONEJ) DE LAS I.I.EE.		Muy Alta	DOCUMENTO	Acumulado Anual	PROGRAMADO	150.00	150.00	150.00	200.00	200.00	1050.00
					EJECUTADO	150.00	150.00	150.00	200.00	200.00	1,050.00
AOI00122700066 - ADMINISTRACIÓN DEL SISTEMA DE ARCHIVO		Muy Alta	PERSONA	No Acumulado	PROGRAMADO	0.00	0.00	1.00	1.00	0.00	50.00
					EJECUTADO	0.00	0.00	0.00	1.00	0.00	-
AOI00122700051 - ACTUALIZACIÓN DEL REGISTRO EDUCATIVO INSTITUCIONAL (CONEJ) DE LAS I.I.EE.		Muy Alta	REGISTRO	Acumulado Anual	PROGRAMADO	1.00	1.00	1.00	1.00	1.00	6.00
					EJECUTADO	1.00	1.00	1.00	1.00	1.00	6.00
AOI00122700056 - OBLIGACIONES PREVISIONALES		Muy Alta	PERSONA	Acumulado Mensual	PROGRAMADO	90.00	90.00	90.00	90.00	90.00	90.00
					EJECUTADO	90.00	90.00	90.00	90.00	90.00	90.00
AOI00122700057 - ADMINISTRACIÓN DEL LEGAJO DE RECURSOS HUMANOS		Muy Alta	INFORME	Acumulado Anual	PROGRAMADO	280.00	200.00	75.00	75.00	77.00	937.00
					EJECUTADO	280.00	200.00	75.00	75.00	77.00	937.00
AOI00122700058 - RECIBIR, REGISTRAR, CLASIFICAR Y DISTRIBUIR LOS DOCUMENTOS PRESENTADOS		Muy Alta	EXPEDIENTE	Acumulado Anual	PROGRAMADO	1208.00	500.00	100.00	150.00	100.00	2208.00
					EJECUTADO	1208.00	500.00	100.00	150.00	100.00	2,208.00
AOI00122700059 - ACTUALIZACIÓN DE INVENTARIO DE LAS I.I.EE. DE LA EDUCACIÓN BÁSICA Y SEDE ADMINISTRATIVA DE LA UGEL DAC		Muy Alta	INFORME TECNICO	Acumulado Anual	PROGRAMADO	2.00	2.00	2.00	2.00	2.00	12.00
					EJECUTADO	2.00	2.00	2.00	2.00	2.00	12.00
AOI00122700061 - GESTIÓN DE ACTOS ADMINISTRATIVOS, TÉCNICOS Y JURÍDICOS		Muy Alta	DOCUMENTO	Acumulado Anual	PROGRAMADO	20.00	20.00	20.00	30.00	30.00	150.00
					EJECUTADO	20.00	20.00	20.00	30.00	30.00	150.00
EJECUCIÓN FÍSICA POR AEL09.04:											
98.4											

TABLA RESÚMEN

Año: 2025	[0%-75%]	[75%-95%]	>95%	AEI / AO EN SEGUIMIENTO (1)	AO CON INFORMACIÓN INCOMPLETA	AO CON INFORMACIÓN COMPLETA	AO CON INFORMACIÓN INCOMPLETA
Acciones Estratégicas	1	4	5	5			
Actividades Operativas (Ejecución física)	2	134	140	140			
(1) No se considera las AO con resultado S.P							

NOTAS:

- (I) Forman parte del reporte solo las AO activas y con metas físicas mayores a cero en el año, asimismo, que tengan el estado "Aprobado", tanto en seguimiento como en reprogramación.
- (II) La columna AVANCE ACUMULADO, en las filas PROGRAMADO y EJECUTADO de cada AO, mostrará valores que dependerán de su configuración en la columna TIPO DE AGREGACIÓN:
 - a) Si es "Acumulado Anual" se suma los valores de enero a junio.
 - b) Si es "Acumulado Mensual" se toma el último valor mayor a cero de enero a junio.
 - c) Si es "No Acumulado" solo se señala con "-".
- (III) Los valores de la columna AVANCE % ACUMULADO dependerán de su configuración en TIPO DE AGREGACIÓN:
 - a) Si es "Acumulado Anual" o "Acumulado Mensual" se calcula como (ejecución acumulada / programación acumulada) * 100.
 - b) Si es "No Acumulado" como el promedio de (ejecución / programación) * 100 de cada mes. Considerando solo a las AO cuyo programación sea mayor a 0 entre enero y junio.
- (IV) Legenda: "S.L." significa "sin programación" y "S.P." significa "sin programación y se presenta en AO que tienen programación cero en todos los meses del primer semestre.
- (V) La columna EJECUCIÓN FÍSICA POR AEL son calculadas como el promedio del AVANCE % ACUMULADO de las AO. Consideraciones:
 - a) Se calcula el valor calculado cuando ninguna de sus AO este en "S.L."



b) No entra en el promedio las AO con "n" S.P."

(VI) La cifra de EJECUCIÓN FÍSICA TOTAL es calculado como el promedio de la EJECUCIÓN FÍSICA de todas las AO.





Unidos
para Avanzar

REGION PASCO

SELVA CENTRAL 1460



2025



REPORTE DE SEGUIMIENTO SEMESTRAL 2025 DEL PLAN OPERATIVO INSTITUCIONAL

Mes de Cierre : Junio

SECTOR : 99 - GOBIERNOS REGIONALES
 PLEGO : 456 - GOBIERNO REGIONAL DEL DEPARTAMENTO DE PASCO
 UE: 001460 - GOB. REG. DE PASCO - PASCO SELVA CENTRAL

CC: Todos

PORCENTAJE DE AVANCES TRUNCADOS AL 100%

[Exportar Excel](#) [Imprimir](#)

CODIGO	TIPO / DE OEI	OBJETIVO ESTRATEGICO / ACCION ESTRATEGICA / ACTIVIDAD OPERATIVA	CENTRO DE COSTO	NIVEL DE PRIORIDAD	UNIDAD MEDIDA	TIPO DE AGREGACION	PROG./ E.J.E.	FISICO												AVANCE ACUMULADO	AVANCE % ACUMULADO
								Ene	Feb	Mar	Abr	May	Jun								
AOI00146000098	MEJORAMIENTO Y AMPLIACION DEL SERVICIO EDUCATIVO DEL NIVEL PRIMARIO DE LA VILLA CARIBO - DISTRITO DE CONSTITUCION, PROVINCIA DE OXAPAMPA, DEPARTAMENTO DE PASCO	MEJORAR LA ATENCION INTEGRAL DE LOS SERVIDORES DE EDUCACION A LA POBLACION EDUCATIVA	OFICINA SUB REGIONAL DE INFRAESTRUCTURA Y TRANSPORTES	Muy Alta	MODULO DE INSTITUCION EDUCATIVA	Acumulado Anual	PROGRAMADO EJECUTADO	0.00 0.30	0.00 0.00	0.00 0.20	2.00 0.20	3.00 0.00	4.00 0.40	9.00 1.10	12.27						
AOI00146000112	MEJORAMIENTO DE LOS SERVICIOS EDUCATIVOS DE LA I.E. INTEGRADO N 34205 ANA MOGAS EN EL C.P. DE QUILLAZU, DISTRITO DE OXAPAMPA, PROVINCIA DE OXAPAMPA - PASCO	SERVICIO EDUCATIVO ADECUADO A LOS ESTUDIANTES DE EDUCACION BASICA REGULAR	OFICINA SUB REGIONAL DE INFRAESTRUCTURA Y TRANSPORTES	Muy Alta	MODULO DE AULA	Acumulado Anual	PROGRAMADO EJECUTADO	0.00 0.00	0.00 0.00	0.00 0.00	1.00 0.10	1.00 0.00	2.00 0.00	4.00 0.10	2.50						
AOI00146000113	MEJORAMIENTO DEL SERVICIO DE EDUCACION SECUNDARIA, SERVICIOS DE EDUCACION PRIMARIA Y SERVICIO DE EDUCACION INICIAL EN 3 UNIDADES PRODUCTORAS DEL CENTRO POBLADO DE PUENTE PAUCARTAMBO, DISTRITO DE VILLA RICA DE LA PROVINCIA DE OXAPAMPA, DEL DEPARTAMENTO DE PASCO.	SERVICIOS DE EDUCACION SECUNDARIA, SERVICIOS DE EDUCACION PRIMARIA Y SERVICIO DE EDUCACION INICIAL EN 3 UNIDADES PRODUCTORAS DEL CENTRO POBLADO DE PUENTE PAUCARTAMBO, DISTRITO DE VILLA RICA DE LA PROVINCIA DE OXAPAMPA, DEL DEPARTAMENTO DE PASCO.	OFICINA SUB REGIONAL DE INFRAESTRUCTURA Y TRANSPORTES	Alta	MODULO	Acumulado Anual	PROGRAMADO EJECUTADO	0.00 0.20	0.00 0.00	0.00 0.20	0.00 0.10	1.00 0.00	1.00 0.10	1.00 0.40	60.00						
AOI00146000124	MEJORAMIENTO Y AMPLIACION DEL SERVICIO EDUCATIVO DEL NIVEL PRIMARIO DE LA I.E. N 34486 VILLA CARIBO, DISTRITO DE CONSTITUCION PROVINCIA DE OXAPAMPA - DEPARTAMENTO DE PASCO	SERVICIO EDUCATIVO DEL NIVEL PRIMARIO DE LA I.E. N 34486 VILLA CARIBO, DISTRITO DE CONSTITUCION PROVINCIA DE OXAPAMPA - DEPARTAMENTO DE PASCO	OFICINA SUB REGIONAL DE INFRAESTRUCTURA Y TRANSPORTES	Alta	MODULO	Acumulado Anual	PROGRAMADO EJECUTADO	0.00 0.00	0.00 0.00	0.00 0.00	1.00 0.10	1.00 0.00	1.00 0.10	4.00 0.20	5.00						
AOI00146000124	MEJORAMIENTO Y AMPLIACION DEL SERVICIO EDUCATIVO DEL NIVEL PRIMARIO DE LA I.E. N 34486 VILLA CARIBO, DISTRITO DE CONSTITUCION PROVINCIA DE OXAPAMPA - DEPARTAMENTO DE PASCO	SERVICIO EDUCATIVO DEL NIVEL PRIMARIO DE LA I.E. N 34486 VILLA CARIBO, DISTRITO DE CONSTITUCION PROVINCIA DE OXAPAMPA - DEPARTAMENTO DE PASCO	OFICINA SUB REGIONAL DE INFRAESTRUCTURA Y TRANSPORTES	Alta	MODULO	Acumulado Anual	PROGRAMADO EJECUTADO	0.00 0.00	0.00 0.00	0.00 0.00	1.00 0.10	1.00 0.00	1.00 0.10	4.00 0.20	5.00						
AOI00146000124	MEJORAMIENTO Y AMPLIACION DEL SERVICIO EDUCATIVO DEL NIVEL PRIMARIO DE LA I.E. N 34486 VILLA CARIBO, DISTRITO DE CONSTITUCION PROVINCIA DE OXAPAMPA - DEPARTAMENTO DE PASCO	SERVICIO EDUCATIVO DEL NIVEL PRIMARIO DE LA I.E. N 34486 VILLA CARIBO, DISTRITO DE CONSTITUCION PROVINCIA DE OXAPAMPA - DEPARTAMENTO DE PASCO	OFICINA SUB REGIONAL DE INFRAESTRUCTURA Y TRANSPORTES	Alta	MODULO	Acumulado Anual	PROGRAMADO EJECUTADO	0.00 0.00	0.00 0.00	0.00 0.00	1.00 0.10	1.00 0.00	1.00 0.10	4.00 0.20	5.00						
AOI00146000121	MEJORAMIENTO DE LOS SERVICIOS DE AGUA POTABLE Y SANEAMIENTO EN LA CC. NN BUENOS AIRES DEL DISTRITO DE PALCAZU, PROVINCIA DE OXAPAMPA - PASCO	SERVICIO DE AGUA POTABLE ADECUADO EN BENEFICIO DE LA POBLACION RURAL Y URBANO	OFICINA SUB REGIONAL DE INFRAESTRUCTURA Y TRANSPORTES	Alta	SISTEMA	Acumulado Anual	PROGRAMADO EJECUTADO	0.00 0.20	0.00 1.00	0.00 0.00	0.00 0.10	1.00 0.10	1.00 0.10	2.00 1.50	75.00						
AOI00146000123	AMPLIACION Y MEJORAMIENTO DE LOS SERVICIOS DE AGUA POTABLE Y ALCANTARILLADO DE LAS ZONAS URBANAS DE SANTO DOMINGO, SAN CARLOS, SAN JOSE Y NUEVA BERNIA Y CHURUMAZU, DISTRITO DE CHONTABAMBA-OXAPAMPA	SERVICIO DE AGUA POTABLE ADECUADO EN BENEFICIO DE LA POBLACION RURAL Y URBANO	OFICINA SUB REGIONAL DE INFRAESTRUCTURA Y TRANSPORTES	Muy Alta	RED INSTALADA	Acumulado Anual	PROGRAMADO EJECUTADO	0.00 0.00	0.00 0.00	0.00 0.00	1.00 0.00	1.00 0.00	1.00 0.00	3.00 0.00	0.00						
AOI00146000121	MEJORAMIENTO DE CAPACIDADES DE PRODUCTORES CAPTALEROS EN COSECHA, POST COSECHA, TRANSFORMACION Y COMERCIALIZACION DEL CAFE EN LOS DISTRITOS DE CHONTABAMBA, BUENOS AIRES, DISTRITO DE SAN CARLOS, SAN JOSE Y NUEVA BERNIA Y CHURUMAZU, DISTRITO DE CHONTABAMBA-OXAPAMPA	SERVICIOS AGROPECUARIOS ADECUADOS EN BENEFICIO DE LOS PRODUCTORES ORGANIZADOS	OFICINA SUB REGIONAL DE DESARROLLO ECONOMICO	Muy Alta	PERSONA CAPACTADA	Acumulado Anual	PROGRAMADO EJECUTADO	0.00 12.00	0.00 12.00	30.00 12.00	0.00 18.00	30.00 16.00	0.00 15.00	60.00 88.00	100.00						
AOI00146000121	MEJORAMIENTO DE CAPACIDADES DE PRODUCTORES CAPTALEROS EN COSECHA, POST COSECHA, TRANSFORMACION Y COMERCIALIZACION DEL CAFE EN LOS DISTRITOS DE CHONTABAMBA, BUENOS AIRES, DISTRITO DE SAN CARLOS, SAN JOSE Y NUEVA BERNIA Y CHURUMAZU, DISTRITO DE CHONTABAMBA-OXAPAMPA	SERVICIOS AGROPECUARIOS ADECUADOS EN BENEFICIO DE LOS PRODUCTORES ORGANIZADOS A LA ACTIVIDAD EMPRESARIAL	OFICINA SUB REGIONAL DE DESARROLLO ECONOMICO	Muy Alta	PERSONA CAPACTADA	Acumulado Anual	PROGRAMADO EJECUTADO	0.00 12.00	0.00 12.00	30.00 12.00	0.00 18.00	30.00 16.00	0.00 15.00	60.00 88.00	100.00						

REPORTE SEGUIMIENTO POI

CODIGO	TIPO / DE OEI	OBJETIVO ESTRATEGICO / ACCION ESTRATEGICA / ACTIVIDAD OPERATIVA	CENTRO DE COSTO	NIVEL DE PRIORIDAD	UNIDAD MEDIDA	TIPO DE AGREGACION	PROG./ E.J.E.	FISICO												AVANCE ACUMULADO	AVANCE % ACUMULADO
								Ene	Feb	Mar	Abr	May	Jun	Ene	Feb	Mar	Abr	May	Jun		
AI001-4600017	I	PROMOCION DEL DESARROLLO PRODUCTIVO AGRARIO RURAL	OFICINA SUB REGIONAL DE DESARROLLO ECONOMICO	Muy Alta	PERSONA CAPACITADA	Acumulado Anual	PROGRAMADO EJECUTADO	0.00 1.00	0.00 1.00	0.00 1.00	10.00 1.00	0.00 1.00	0.00 1.00	30.00 1.00	0.00 1.00	0.00 1.00	40.00 6.00	15.00			
EJECUCION FISICA POR AEL 04.05: 15.00																					
AEI.04.06	I	INFRAESTRUCTURA ENERGETICA EFICIENTE PARA LA POBLACION																			
AI001-4600016	I	AMPLIACION DEL SERVICIO DE ENERGIA ELECTRICA RURAL MEDIANTE EL SISTEMA CONVENCIONAL EN EL DISTRITO DE OXAPAMPA, PROVINCIA DE OXAPAMPA - PASCO	OFICINA SUB REGIONAL DE INFRAESTRUCTURA Y TRANSPORTES	Alta	KILOMETRO	Acumulado Anual	PROGRAMADO EJECUTADO	0.00 0.30	0.00 1.00	0.00 0.10	0.00 0.10	0.50 0.20	1.00 0.20	1.00 0.20	1.00 0.20	3.00 1.80	60.00				
EJECUCION FISICA POR AEL 04.06: 60.00																					
AEI.05	I	FORTALECER LA CAPACIDAD DE PREVENCIÓN DE RIESGO Y VULNERABILIDAD DEL DPTO DE PASCO																			
AEI.05.01	I	FORTALECIMIENTO DE CAPACIDADES PERMANENTE DE LA CULTURA DE PREVENCIÓN DE RIESGOS Y DESASTRES EN EL DPTO DE PASCO																			
AI001-4600018	I	FORTALECIMIENTO DE CAPACIDADES DE LAS AUTORIDADES, BRIGADAS DE VOLUNTARIOS Y POBLACION DE LA PROVINCIA DE OXAPAMPA	OFICINA SUB REGIONAL DE DEFENSA CIVIL Y SEGURIDAD CIUDADANA	Muy Alta	PERSONA CAPACITADA	Acumulado Anual	PROGRAMADO EJECUTADO	0.00 0.20	0.50 0.00	0.00 0.00	0.00 0.00	0.00 0.00	0.00 0.00	0.00 0.00	0.00 0.00	30.50 0.20	0.66				
AI001-4600012	I	CREACION DE LOS SERVICIOS DE PROTECCION DE FRANJAS RIBERENAS Y SU APROVECHAMIENTO EN 100 PUNTOS CRITICOS DE LOS DISTRITOS DE CHONTABAMBA, HUANCABAMBA, PALCAZU, PUERTO IBERAMIDEZ, CONSTITUCION, VILLA RICA, POZUO Y OXAPAMPA, PROVINCIA DE OXAPAMPA, DEPARTAMENTO DE PASCO	OFICINA SUB REGIONAL DE DESARROLLO ECONOMICO	Alta	MODULO	Acumulado Anual	PROGRAMADO EJECUTADO	0.00 4.00	0.00 5.00	1.00 4.00	1.00 5.00	2.00 5.00	2.00 5.00	2.00 5.00	6.00 28.00	100.00					
EJECUCION FISICA POR AEL 05.01: 56.33																					
AEI.05.02	I	PLAN DE PREVENCIÓN Y REDUCCIÓN DE RIESGOS DE DESASTRES IMPLEMENTADO A NIVEL DE TERRITORIO																			
AI001-4600009	I	RESPUESTA A DESASTRES NATURALES Y BIOTICOS EN LA PROVINCIA DE OXAPAMPA	OFICINA SUB REGIONAL DE DEFENSA CIVIL Y SEGURIDAD CIUDADANA	Muy Alta	INFORME TECNICO	Acumulado Anual	PROGRAMADO EJECUTADO	0.00 0.00	1.00 1.00	1.00 1.00	1.00 1.00	1.00 1.00	1.00 1.00	1.00 1.00	5.00 5.00	100.00					
EJECUCION FISICA POR AEL 05.02: 100.00																					
AEI.06	I	MEJORAR LA CONECTIVIDAD EN EL DEPARTAMENTO DE PASCO																			
AEI.06.01	I	REDES VIALES MEJORADAS PARA LA POBLACION																			
AI001-4600010	I	AMPLIACION DEL SERVICIO DE TRANSITABILIDAD VIAL INTERURBANA EN CANACHUCA - ALTO CANACHUCA DISTRITO DE POZUO DE LA PROVINCIA DE OXAPAMPA DEL DEPARTAMENTO DE PASCO	OFICINA SUB REGIONAL DE INFRAESTRUCTURA Y TRANSPORTES	Alta	EXPEDIENTE TECNICO	Acumulado Anual	PROGRAMADO EJECUTADO	0.00 0.00	0.00 0.00	0.00 0.00	0.00 0.00	0.00 0.10	0.50 0.10	1.00 0.10	1.50 0.30	20.00					
AI001-4600014	I	MEJORAMIENTO DE LA CARRETERA LOS ALPES - SANTA ETELVINA - SAN CRISPIN - ALTO OYON - SAN JUAN, PUENTE ENTAL Y PUENTE SAN JUAN DEL DISTRITO DE VILLARICA - OXAPAMPA - PASCO	OFICINA SUB REGIONAL DE INFRAESTRUCTURA Y TRANSPORTES	Alta	KILOMETRO	Acumulado Anual	PROGRAMADO EJECUTADO	0.00 0.20	0.00 0.20	0.00 0.20	0.00 0.20	0.00 0.10	1.00 0.02	2.00 0.52	76.00						
EJECUCION FISICA POR AEL 06.01: 23.00																					
AEI.07	II	MEJORAR LA GESTION PARA EL APROVECHAMIENTO SOSTENIBLE DE LOS RECURSOS NATURALES DE PASCO																			
AEI.07.01	II	FORTALECIMIENTO DE CAPACIDADES PERMANENTE PARA LA CONSERVACION DE RECURSOS NATURALES																			
AI001-4600020	II	VIGILANCIA, FORTALECIMIENTO Y MONITOREO DE BOSQUES REGIONAL DEL PNDIMCC	OFICINA SUB REGIONAL DE RECURSOS NATURALES Y GESTION AMBIENTAL	Muy Alta	INFORME TECNICO	Acumulado Anual	PROGRAMADO EJECUTADO	1.00 1.00	1.00 1.00	1.00 0.00	1.00 1.00	1.00 1.00	1.00 1.00	1.00 1.00	6.00 4.00	66.67					
EJECUCION FISICA POR AEL 07.01: 66.67																					
AEI.08	II	PROMOVER EL DESARROLLO URBANO TERRITORIAL ORDENADO Y SOSTENIBLE EN EL DEPARTAMENTO																			
AEI.08.01	II	ORDENAMIENTO TERRITORIAL ADECUADO EN EL DEPARTAMENTO																			
AI001-4600025	II	ARTICULACION INSTITUCIONAL PARA LA GESTION TERRITORIAL SOSTENIBLE DE LA PROVINCIA DE OXAPAMPA	OFICINA SUB REGIONAL DE RECURSOS NATURALES Y GESTION AMBIENTAL	Muy Alta	INFORME TECNICO	Acumulado Anual	PROGRAMADO EJECUTADO	1.00 1.00	1.00 1.00	1.00 1.00	1.00 1.00	1.00 1.00	1.00 1.00	1.00 1.00	6.00 5.00	83.33					
EJECUCION FISICA POR AEL 08.01: 83.33																					
AEI.09	II	GESTIONES PARA EL ESTABLECIMIENTO DEL AREA DE CONSERVACION REGIONAL	OFICINA SUB REGIONAL DE RECURSOS NATURALES Y GESTION AMBIENTAL	Muy Alta	INFORME TECNICO	Acumulado Anual	PROGRAMADO EJECUTADO	1.00 1.00	1.00 1.00	1.00 1.00	1.00 1.00	1.00 1.00	1.00 1.00	1.00 1.00	6.00 104.00	100.00					
EJECUCION FISICA POR AEL 08.01: 91.67																					
AEI.09.02	II	FORTALECER LA GESTION INSTITUCIONAL HACIA UN GOBIERNO DIGITAL EN EL DEPARTAMENTO PASCO PROGRAMAS DE FORTALECIMIENTO PERMANENTE AL PERSONAL DEL GOBIERNO REGIONAL																			
AEI.09.03	II	OBJETIVO ESTRATEGICO / ACCION ESTRATEGICA / ACTIVIDAD OPERATIVA																			



REPORTE SEGUIMIENTO POI

ACTIVIDAD OPERATIVA		Ene	Feb	Mar	Abr	May	Jun	AVANCE ACUMULADO	AVANCE % ACUMULADO						
AOI00146000002	FORMULACION Y EVALUACION DEL PLAN OPERATIVO INSTITUCIONAL	PROGRAMADO	1.00	1.00	1.00	1.00	1.00	6.00	100.00						
AOI00146000003	FORMULACION Y ACTUALIZACION DE LOS DOCUMENTOS DE GESTION DE LA ENTIDAD	EJECUTADO	1.00	1.00	1.00	1.00	1.00	6.00	100.00						
AOI00146000035	REGISTRO DE OPERACIONES CONTABLES Y FORMULACION DE INFORMACION FINANCIERA	PROGRAMADO	0.00	0.00	1.00	1.00	1.00	6.00	100.00						
AOI00146000055	ADMINISTRACION DE LA UNIDAD ORGANICA DE PERSONAL DE LA GSRO-UEPSC	EJECUTADO	100.00	100.00	100.00	100.00	150.00	700.00	95.29						
AOI00146000056	GESTION Y ADMINISTRACION DE PLANILLAS DE LOS RECURSOS HUMANOS DE LA GSRO-UEPSC	PROGRAMADO	1.00	1.00	1.00	1.00	1.00	6.00	100.00						
AOI00146000079	UPERVISION DE OBRAS QUE EJECUTA LA GSRO-UEPSC	PROGRAMADO	1.00	1.00	1.00	1.00	1.00	6.00	100.00						
AOI00146000080	LIQUIDACIONES Y TRANSFERENCIAS DE OBRAS Y PROYECTOS DE LA GSRO-UEPSC	EJECUTADO	0.10	0.20	0.10	0.10	0.20	0.90	15.00						
AOI00146000104	CAPACITACION DE RR.HH DE LA GSRO	PROGRAMADO	0.00	0.00	0.00	0.00	0.00	2.00	60.00						
AOI00146000104	CAPACITACION DE RR.HH DE LA GSRO	EJECUTADO	0.00	0.00	0.00	0.00	0.00	1.00	0.00						
EJECUCION FISICA POR AEL:09.02: 71.29															
AEI.09.03 II GESTION DE LA INVERSION PUBLICA EFICIENTE EN BENEFICIO DE LOS CIUDADANOS DEL DEPARTAMENTO DE PASCO															
CODIGO	TIPO / DE OEI	OBJETIVO ESTRATEGICO / ACCION ESTRATEGICA / ACTIVIDAD OPERATIVA	CENTRO DE COSTO	NIVEL DE PRIORIDAD	UNIDAD MEDIDA	TIPO DE AGREGACION	PROG./ E.E.	Ene	Feb	Mar	Abr	May	Jun	AVANCE ACUMULADO	AVANCE % ACUMULADO
AOI00146000034	ADMINISTRACION DE LOS FONDOS DEL TESORO PUBLICO ASIGNADOS A LA GERENCIA SUB REGIONAL DE OXAPAMPA-UEPSC		UNIDAD DE TESORERIA	Muy Alta	EXPEDIENTE PROCESADO	Acumulado Anual	PROGRAMADO	200.00	80.00	90.00	200.00	250.00	300.00	1170.00	38.57
AOI00146000125	MONITOREO Y SUPERVISION DEL SISTEMA DE ABASTECIMIENTO Y PATRIMONIO		UNIDAD DE ABASTECIMIENTO Y PATRIMONIO	Medio	INFORME	Acumulado Anual	EJECUTADO	35.00	100.00	85.00	92.00	50.00	70.00	432.00	100.00
AOI00146000053	GESTION DE LA UNIDAD FORMULADORA Y EVALUADORA DE LOS PROYECTOS DE INVERSION		UNIDAD DE ESTUDIOS DE PRE INVERSION	Muy Alta	ESTUDIO DE PREINVERSION	Acumulado Anual	EJECUTADO	0.00	0.00	1.00	1.00	0.00	1.00	6.00	100.00
AOI00146000068	MONITOREO Y SUPERVISION DEL SISTEMA DE ABASTECIMIENTO Y PATRIMONIO		UNIDAD DE ABASTECIMIENTO Y PATRIMONIO	Muy Alta	INFORME TECNICO	Acumulado Anual	PROGRAMADO	0.50	1.00	1.00	1.00	0.00	0.00	2.80	100.00
AOI00146000069	ELABORACION DE INFORMES DE ESTADO SITUACIONAL DE ALMACEN Y OBRAS		UNIDAD DE ABASTECIMIENTO Y PATRIMONIO	Muy Alta	INFORME TECNICO	Acumulado Anual	EJECUTADO	1.00	1.00	1.00	1.00	1.00	1.00	6.00	100.00
AOI00146000070	ADMINISTRACION DE BIENES MUEBLES E INMUEBLES DE LA INSTITUCION		UNIDAD DE ABASTECIMIENTO Y PATRIMONIO	Muy Alta	EXPEDIENTE PROCESADO	Acumulado Anual	PROGRAMADO	1.00	1.00	1.00	1.00	1.00	1.00	6.00	100.00
AOI00146000071	SOPORTE LOGISTICO PARA PROYECTOS DE INVERSION CON MAQUINARIA PESADA, VEHICULOS Y EQUIPOS		UNIDAD DE ABASTECIMIENTO Y PATRIMONIO	Muy Alta	INFORME TECNICO	Acumulado Anual	EJECUTADO	1.00	1.00	1.00	1.00	1.00	1.00	6.00	100.00
AOI00146000082	DIRIJIR Y SUPERVISAR LA CARTERA DE OBRAS Y PROYECTOS QUE EJECUTA LA GSRO-UEPSC		OFICINA SUB REGIONAL DE INFRAESTRUCTURA Y TRANSPORTES	Muy Alta	INFORME	Acumulado Anual	PROGRAMADO	1.00	1.00	1.00	1.00	1.00	1.00	6.00	78.33
AOI00146000086	EJECUCION DE PROCEDIMIENTOS Y NORMAS DEL PRESUPUESTO PUBLICO Y SU REGISTRO EN EL SISTEMA SIAF		UNIDAD DE PRESUPUESTO Y PROGRAMACION	Alta	EXPEDIENTE PROCESADO	Acumulado Anual	PROGRAMADO	18.00	20.00	22.00	25.00	30.00	35.00	190.00	100.00
AOI00146000087	CONDUJIR Y SUPERVISAR LOS PROCESOS DE PLANIFICACION Y DE PRESUPUESTO DE LA GERENCIA SUB REGIONAL DE OXAPAMPA-UEPSC		OFICINA SUB REGIONAL DE PLANIFICACION Y PRESUPUESTO	Alta	EXPEDIENTE TRAMITADO	Acumulado Anual	EJECUTADO	140.00	60.00	133.00	102.00	169.00	168.00	792.00	100.00
AOI00146000095	ADMINISTRACION DE DEUDAS Y GESTION DEL SISTEMA DE CONTROL INTERNO (SCI) EN LA GSRO-UEPSC		OFICINA SUB REGIONAL DE ADMINISTRACION	Alta	EXPEDIENTE RESUELTO	Acumulado Anual	PROGRAMADO	3.00	8.00	5.00	4.00	16.00	25.00	63.00	42.57
AOI00146000118	DIRIJIR Y SUPERVISAR LA MARCHA DE LA GERENCIA SUB REGIONAL Y SUS ORGANOS EJECUTIVOS Y TECNICOS		GERENCIA SUB REGIONAL DE OXAPAMPA	Alta	INFORME	Acumulado Anual	EJECUTADO	1.00	1.00	1.00	1.00	1.00	1.00	6.00	23.08
EJECUCION FISICA POR AEL:09.03: 81.88															
AEI.09.04 II SISTEMA DE GESTION INSTITUCIONAL CON ENFOQUE DE PROCESOS IMPLEMENTADO EN EL GOBIERNO REGIONAL DE PASCO															
CODIGO	TIPO / DE OEI	OBJETIVO ESTRATEGICO / ACCION ESTRATEGICA / ACTIVIDAD OPERATIVA	CENTRO DE COSTO	NIVEL DE PRIORIDAD	UNIDAD MEDIDA	TIPO DE AGREGACION	PROG./ E.E.	Ene	Feb	Mar	Abr	May	Jun	AVANCE ACUMULADO	AVANCE % ACUMULADO
AOI00146000084	ADMINISTRACION, CONTROL Y GESTION DE LOS RECURSOS HUMANOS Y PATRIMONIALES DE LA GSRO-UEPSC		OFICINA SUB REGIONAL DE ADMINISTRACION	Muy Alta	EXPEDIENTE TRAMITADO	Acumulado Anual	PROGRAMADO	12.00	25.00	33.00	38.00	40.00	45.00	193.00	100.00
AOI00146000094	GESTION DE LA COMUNICACION Y USO DE LAS TIC. (TECNOLOGIAS DE LA INFORMACION) EN LA GSRO-UEPSC		OFICINA SUB REGIONAL DE COMUNICACIONES E INFORMATICA	Muy Alta	INFORME	Acumulado Anual	EJECUTADO	18.00	30.00	35.00	40.00	80.00	90.00	293.00	100.00
AOI00146000083	ASesorIA LEGAL EN ASPECTOS JURIDICOS Y ADMINISTRATIVOS A LOS DIFERENTES ORGANOS DE LA GSRO-UEPSC		OFICINA SUB REGIONAL DE ASesorIA LEGAL	Muy Alta	EXPEDIENTE TRAMITADO	Acumulado Anual	PROGRAMADO	1.00	1.00	1.00	1.00	1.00	1.00	6.00	100.00
OEI.10	II	FOMENTER EL EJERCICIO DE LOS DERECHOS DE LA POBLACION VULNERABLE					PROGRAMADO	03.00	05.00	05.00	03.00	05.00	05.00	279.00	41.58
AEI.10.03	II	FORTALECIMIENTO DE CAPACIDADES ADECUADAS A LA POBLACION VULNERABLE					EJECUTADO	0.00	32.00	19.00	37.00	13.00	15.00	116.00	80.53
EJECUCION FISICA POR AEL:09.04: 80.53															
TIPO DE OEI	OBJETIVO ESTRATEGICO / ACCION ESTRATEGICA / ACTIVIDAD OPERATIVA	CENTRO DE COSTO	NIVEL DE PRIORIDAD	UNIDAD MEDIDA	TIPO DE AGREGACION	PROG./ E.E.	Ene	Feb	Mar	Abr	May	Jun	AVANCE ACUMULADO	AVANCE % ACUMULADO	
AOI00146000122	PROMOVER LA CULTURA Y DEFENSA DE DERECHOS EN EL DIA INTERNACIONAL DE LA MUJER, POBLACIONES VULNERABLES CON ALTA CAPACIDAD Y ADULTO MAYOR	OFICINA SUB REGIONAL DE DESARROLLO SOCIAL	Muy Alta	EVENTOS	Acumulado Anual	PROGRAMADO	0.00	1.00	0.00	0.00	0.00	0.00	1.00	100.00	
						EJECUTADO	0.30	1.00	1.00	0.20	0.20	1.00	3.70	100.00	

AO0014600103 - IMPULSAR Y PROMOVER CHARLAS Y TALLERES DE INCLUSIÓN SOCIAL PARA PERSONAS VULNERABLES	OFICINA SUB REGIONAL DE DESARROLLO SOCIAL	Alta	TALLER	Acumulado Anual	PROGRAMADO 0.00 1.00 0.00 0.00 0.00 0.00 1.00	1.00	
					EJECUTADO 0.20 1.00 0.20 0.10 0.10	2.60	
EJECUCIÓN FÍSICA POR AEL 10.03:							100.0
EJECUCIÓN FÍSICA PROMEDIO TOTAL:							67.16
EJECUCIÓN FÍSICA PROMEDIO POR DEL TIPO I:							41.17
EJECUCIÓN FÍSICA PROMEDIO POR DEL TIPO II:							90.16

TABLA RESÚMEN

Año: 2025	[0%-75%]	[75%-95%]	≥95%	AO CON INFORMACIÓN INCOMPLETA	AEI / AO EN SEGUIMIENTO (1)	AO EN SEGUIMIENTO
Acciones Estratégicas	8	3	3		14	42
Actividades Operativas (Ejecución física)	18	3	21		42	0

(1) No se considera las AO con resultado S.P

NOTAS:

- (I) Forman parte del reporte solo las AO activas y con metas físicas mayores a cero en el año; asimismo, que tengan el estado "Aprobado", tanto en seguimiento como en programación.
- (II) La columna AVANCE ACUMULADO, en las filas PROGRAMADO y EJECUTADO de cada AO, mostrará valores que dependerán de su configuración en la columna TIPO DE AGREGACIÓN:
 - a) Si es "Acumulado Anual" se suma los valores de enero a junio.
 - b) Si es "Acumulado Mensual" se toma el último valor mayor a cero de enero a junio.
 - c) Si es "No Acumulado" solo se señala con "-".
- (III) Los valores de la columna AVANCE % ACUMULADO dependerán de su configuración en TIPO DE AGREGACIÓN:
 - a) Si es "Acumulado Anual" o "Acumulado Mensual" se calcula como (ejecución acumulada / programación acumulada) *100.
 - b) Si es "No Acumulado", como el promedio de (ejecución / programación) *100 de cada mes. Considerando solo a las AO cuya programación sea mayor a 0 entre enero y junio.
 - c) Para todos los casos, mostrará "S.I." si falta registrar el seguimiento en algún mes durante el primer semestre.
- (IV) La sigla "S.I." significa seguimiento incompleto. Se presenta en AO con registros de seguimiento vacío en algunos de los meses durante el primer semestre.
- (V) La sigla "S.P." significa sin programación y se presenta en AO que tienen programación cero en todos los meses del primer semestre.
- (VI) Las cifras de EJECUCIÓN FÍSICA POR AEL son calculadas como el promedio del AVANCE % ACUMULADO de sus AO. Consideraciones:
 - a) Solo tendrá un valor calculado cuando ninguna de sus AO esté en "S.I."
 - b) No entra en el promedio las AO con "-". "S.P."
- (VII) La cifra de EJECUCIÓN FÍSICA TOTAL es calculado como el promedio de la EJECUCIÓN FÍSICA de todas las AO.





Unidos
para Avanzar

REGION PASCO

**SUB GERENCIA DANIEL
ALCIDES CARRION
1620**

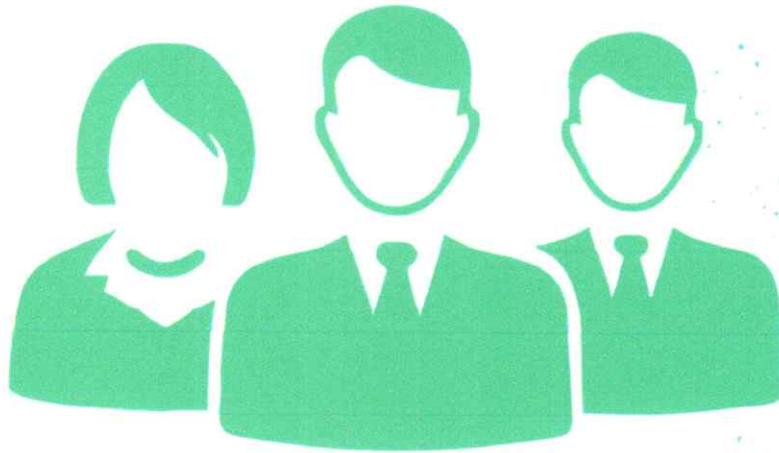

2025



REPORTE DE SEGUIMIENTO SEMESTRAL 2025 DEL PLAN OPERATIVO INSTITUCIONAL

Mes de Cierre : Junio

SECTOR : 99 - GOBIERNOS REGIONALES
PLIEGO : 456 - GOBIERNO REGIONAL DEL DEPARTAMENTO DE PASCO
UE: 001620 - GOB. REG. DE PASCO - SUB REGION DANIEL ALCIDES CARRION
CC: Todos

Porcentaje de Avances Truncados al 100%

Exportar Excel Imprimir

Table with columns: CODIGO, TIPO / DE OEI, OBJETIVO ESTRATEGICO / ACCION ESTRATEGICA / ACTIVIDAD OPERATIVA, CENTRO DE COSTO, NIVEL DE PRIORIDAD, UNIDAD MEDIDA, TIPO DE AGREGACION, PROG. / EJE., and months (Ene to Jun). Includes rows for OEI.01 and OEI.04 with detailed descriptions of educational and agricultural projects.



REPORTE SEGUIMIENTO POI

CÓDIGO	TIPO / DE OEI	OBJETIVO ESTRATEGICO / ACCION ESTRATEGICA / ACTIVIDAD OPERATIVA	CENTRO DE COSTO	NIVEL DE PRIORIDAD	UNIDAD MEDIDA	TIPO DE AGREGACION	PROG./ E.J.E.	FISICO												AVANCE ACUMULADO	AVANCE % ACUMULADO
								Ene	Feb	Mar	Abr	May	Jun	Jul	Ago	Sep	Oct	Nov	Dic		
AD000162000079	I	PROMOCION A LA PRODUCCION AGROPECUARIA	DIRECCION DE DESARROLLO ECONOMICO	Alta	GLOBAL	Acumulado Anual	PROGRAMADO EJECUTADO	0.00 0.00	1.00 1.00	1.00 1.00	1.00 1.00	1.00 1.00	1.00 1.00	1.00 1.00	1.00 1.00	1.00 1.00	5.00 5.00	100.00 100.00			
AD000162000108	I	INSTALACION DE BIENESTAR FAMILIARES CON LOS PRODUCTORES AGROPECUARIOS	DIRECCION DE DESARROLLO ECONOMICO	Alta	ACTIVIDAD EFECTUADA	Acumulado Anual	PROGRAMADO EJECUTADO	0.00 0.00	1.00 1.00	1.00 1.00	1.00 1.00	1.00 1.00	1.00 1.00	1.00 1.00	1.00 1.00	1.00 1.00	5.00 5.00	100.00 100.00			
EJECUCION FISICA POR AEL 04-05:																					
OEI.06	I	MEJORAR LA CONECTIVIDAD EN EL DEPARTAMENTO DE PASCO																			
AEI.06.01	I	REDES VIALES MEJORADAS PARA LA POBLACION																			
EJECUCION FISICA POR AEL 06.01:																					
AD000162000174	I	MEJORAMIENTO DEL SERVICIO DE TRANSIBILIDAD DEL PUENTE VEHICULAR VILLO CENTRO POBLADO SANTISIMA TRINIDAD DE VILLO, DISTRITO DE WANAHUANCA PROVINCIA DANIEL ALCIDES CARRION DEPARTAMENTO DE PASCO	DIRECCION DE INFRAESTRUCTURA	Alta	EXPEDIENTE TECNICO	Acumulado Anual	PROGRAMADO EJECUTADO	0.00 0.00	0.00 0.00	0.00 0.00	0.00 0.00	0.00 0.00	0.00 0.00	0.00 0.00	0.00 0.00	0.00 0.00	0.00 0.00	S.P. S.P.			
EJECUCION FISICA POR AEL 06.01:																					
OEI.07	II	MEJORAR LA GESTION PARA EL APROVECHAMIENTO SOSTENIBLE DE LOS RECURSOS NATURALES DE PASCO																			
AEI.07.01	II	FORTALECIMIENTO DE CAPACIDADES PERMANENTE PARA LA CONSERVACION DE RECURSOS NATURALES																			
EJECUCION FISICA POR AEL 07.01:																					
AD000162000161	I	PARTICIPACION PARA EL APROVECHAMIENTO SOSTENIBLE DE LOS RECURSOS NATURALES	DIRECCION DE DESARROLLO ECONOMICO	Muy Alta	GLOBAL	Acumulado Anual	PROGRAMADO EJECUTADO	0.00 0.00	1.00 1.00	1.00 1.00	1.00 1.00	1.00 1.00	1.00 1.00	1.00 1.00	1.00 1.00	1.00 1.00	3.00 3.00	100.00 100.00			
EJECUCION FISICA POR AEL 07.01:																					
OEI.09	II	FORTALECER LA GESTION INSTITUCIONAL HACIA UN GOBIERNO DIGITAL EN EL DEPARTAMENTO PASCO																			
AEI.09.02	II	PROGRAMAS DE FORTALECIMIENTO PERMANENTE AL PERSONAL DEL GOBIERNO REGIONAL																			
EJECUCION FISICA POR AEL 09.02:																					
AD000162000064	I	ACCIONES RELACIONADAS A CAPACIDADES HUMANAS	JEFATURA DE PERSONAL	Alta	PERSONA CAPACITADA	Acumulado Anual	PROGRAMADO EJECUTADO	0.00 0.00	0.00 0.00	0.00 0.00	0.00 0.00	0.00 0.00	0.00 0.00	0.00 0.00	0.00 0.00	0.00 0.00	0.00 0.00	0.00 0.00			
EJECUCION FISICA POR AEL 09.02:																					
AEI.09.04	II	SISTEMA DE GESTION INSTITUCIONAL CON ENFOQUE DE PROCESOS IMPLEMENTADO EN EL GOBIERNO REGIONAL DE PASCO																			
EJECUCION FISICA POR AEL 09.02:																					
CÓDIGO	TIPO / DE OEI	OBJETIVO ESTRATEGICO / ACCION ESTRATEGICA / ACTIVIDAD OPERATIVA	CENTRO DE COSTO	NIVEL DE PRIORIDAD	UNIDAD MEDIDA	TIPO DE AGREGACION	PROG./ E.J.E.	Ene	Feb	Mar	Abr	May	Jun	Jul	Ago	Sep	Oct	Nov	Dic		
AD000162000006	I	FORMULACION, ACTUALIZACION DE DOCUMENTOS DE GESTION INTERNA	DIRECCION DE PLANIFICACION Y PRESUPUESTO	Alta	DOCUMENTO TECNICO	Acumulado Anual	PROGRAMADO EJECUTADO	0.00 0.00	0.00 0.00	0.00 0.00	0.00 0.00	0.00 0.00	0.00 0.00	0.00 0.00	0.00 0.00	0.00 0.00	0.00 0.00	0.00 0.00	0.00 0.00		
AD000162000009	I	ACCIONES DE SEGUIMIENTO AL PLAN OPERATIVO INSTITUCIONAL	DIRECCION DE PLANIFICACION Y PRESUPUESTO	Muy Alta	GLOBAL	Acumulado Anual	PROGRAMADO EJECUTADO	1.00 1.00	1.00 1.00	1.00 1.00	1.00 1.00	1.00 1.00	1.00 1.00	1.00 1.00	1.00 1.00	1.00 1.00	1.00 1.00	1.00 1.00	1.00 1.00		
AD000162000010	I	PROGRAMACION Y FORMULACION DEL PRESUPUESTO INSTITUCIONAL	DIRECCION DE PLANIFICACION Y PRESUPUESTO	Muy Alta	INFORME TECNICO	Acumulado Anual	PROGRAMADO EJECUTADO	0.00 0.00	0.00 0.00	0.00 0.00	0.00 0.00	0.00 0.00	0.00 0.00	0.00 0.00	0.00 0.00	0.00 0.00	0.00 0.00	0.00 0.00	0.00 0.00		
AD000162000014	I	IMPLEMENTACION Y CUSTODIA DEL ACERVO DOCUMENTARIO SUB REGION DANIEL ALCIDES CARRION	UNIDAD DE ARCHIVO	Alta	GLOBAL	Acumulado Anual	PROGRAMADO EJECUTADO	1.00 1.00	1.00 1.00	1.00 1.00	1.00 1.00	1.00 1.00	1.00 1.00	1.00 1.00	1.00 1.00	1.00 1.00	1.00 1.00	1.00 1.00	1.00 1.00		
AD000162000007	I	ATENCION A USUARIOS SOLICITANDO COPIA DE DOCUMENTOS DE AÑOS ANTERIORES	UNIDAD DE ARCHIVO	Alta	GLOBAL	Acumulado Anual	PROGRAMADO EJECUTADO	1.00 1.00	1.00 1.00	1.00 1.00	1.00 1.00	1.00 1.00	1.00 1.00	1.00 1.00	1.00 1.00	1.00 1.00	1.00 1.00	1.00 1.00	1.00 1.00		
AD000162000021	I	SUPERVISION DE LOS SISTEMAS ADMINISTRATIVOS	DIRECCION DE ADMINISTRACION	Muy Alta	GLOBAL	Acumulado Anual	PROGRAMADO EJECUTADO	0.00 0.00	0.00 0.00	0.00 0.00	0.00 0.00	0.00 0.00	0.00 0.00	0.00 0.00	0.00 0.00	0.00 0.00	0.00 0.00	0.00 0.00	0.00 0.00		
AD000162000120	I	GESTION ADMINISTRATIVA PARA POTENCIAR LAS INVERSIONES PUBLICAS	DIRECCION DE INFRAESTRUCTURA	Alta	GLOBAL	Acumulado Anual	PROGRAMADO EJECUTADO	0.00 0.00	0.00 0.00	0.00 0.00	0.00 0.00	0.00 0.00	0.00 0.00	0.00 0.00	0.00 0.00	0.00 0.00	0.00 0.00	0.00 0.00	0.00 0.00		
AD000162000126	I	ADQUISICION DE SISTEMA DE TECNOLOGIA, INFORMACION Y COMUNICACION Y SISTEMA DE TECNOLOGIA, INFORMACION Y COMUNICACION EN EL(LA) UNIDAD EJECUTORA SUB REGION DANIEL ALCIDES CARRION DISTRITO DE WANAHUANCA, PROVINCIA DANIEL ALCIDES CARRION, DEPARTAMENTO PASCO	DIRECCION DE INFRAESTRUCTURA	Alta	GLOBAL	Acumulado Anual	PROGRAMADO EJECUTADO	0.00 0.00	0.00 0.00	0.00 0.00	0.00 0.00	0.00 0.00	0.00 0.00	0.00 0.00	0.00 0.00	0.00 0.00	0.00 0.00	0.00 0.00	0.00 0.00		
AD000162000112	I	ADMINISTRACION DE RECURSOS 276-DIRECCION DE INFRAESTRUCTURA	JEFATURA DE PERSONAL	Alta	ESTUDIO	Acumulado Anual	PROGRAMADO EJECUTADO	0.00 0.00	0.00 0.00	0.00 0.00	0.00 0.00	0.00 0.00	0.00 0.00	0.00 0.00	0.00 0.00	0.00 0.00	0.00 0.00	0.00 0.00	0.00 0.00		
AD000162000113	I	ADMINISTRACION DE RECURSOS 276-DIRECCION DE PLANIFICACION Y PRESUPUESTO	JEFATURA DE PERSONAL	Alta	PLANILLA	Acumulado Anual	PROGRAMADO EJECUTADO	1.00 1.00	1.00 1.00	1.00 1.00	1.00 1.00	1.00 1.00	1.00 1.00	1.00 1.00	1.00 1.00	1.00 1.00	1.00 1.00	1.00 1.00	1.00 1.00		
AD000162000114	I	ADMINISTRACION DE RECURSOS - GERENCIA	JEFATURA DE PERSONAL	Alta	PLANILLA	Acumulado Anual	PROGRAMADO EJECUTADO	1.00 1.00	1.00 1.00	1.00 1.00	1.00 1.00	1.00 1.00	1.00 1.00	1.00 1.00	1.00 1.00	1.00 1.00	1.00 1.00	1.00 1.00	1.00 1.00		
AD000162000115	I	ADMINISTRACION DE RECURSOS - CAS - JEFATURA DE RECURSOS HUMANOS	JEFATURA DE PERSONAL	Alta	PLANILLA	Acumulado Anual	PROGRAMADO EJECUTADO	1.00 1.00	1.00 1.00	1.00 1.00	1.00 1.00	1.00 1.00	1.00 1.00	1.00 1.00	1.00 1.00	1.00 1.00	1.00 1.00	1.00 1.00	1.00 1.00		
AD000162000165	I	ADMINISTRACION DE RECURSOS 276 - D. DESARROLLO SOCIAL	JEFATURA DE PERSONAL	Alta	PLANILLA	Acumulado Anual	PROGRAMADO EJECUTADO	0.00 0.00	0.00 0.00	0.00 0.00	0.00 0.00	0.00 0.00	0.00 0.00	0.00 0.00	0.00 0.00	0.00 0.00	0.00 0.00	0.00 0.00	0.00 0.00		
AD000162000177	I	ADMINISTRACION DE RECURSOS 276 - D. DESARROLLO SOCIAL	JEFATURA DE PERSONAL	Alta	PLANILLA	Acumulado Anual	PROGRAMADO EJECUTADO	1.00 1.00	1.00 1.00	1.00 1.00	1.00 1.00	1.00 1.00	1.00 1.00	1.00 1.00	1.00 1.00	1.00 1.00	1.00 1.00	1.00 1.00	1.00 1.00		
AD000162000183	I	ADMINISTRACION DE RECURSOS 276 - D. DESARROLLO SOCIAL	JEFATURA DE PERSONAL	Alta	PLANILLA	Acumulado Anual	PROGRAMADO EJECUTADO	1.00 1.00	1.00 1.00	1.00 1.00	1.00 1.00	1.00 1.00	1.00 1.00	1.00 1.00	1.00 1.00	1.00 1.00	1.00 1.00	1.00 1.00	1.00 1.00		
AD000162000186	I	ACCIONES DE GESTION Y COORDINACION DE LAS ACTIVIDADES DE DIRECCION	DIRECCION DE DESARROLLO ECONOMICO	Muy Alta	GLOBAL	Acumulado Anual	PROGRAMADO EJECUTADO	1.00 1.00	1.00 1.00	1.00 1.00	1.00 1.00	1.00 1.00	1.00 1.00	1.00 1.00	1.00 1.00	1.00 1.00	1.00 1.00	1.00 1.00	1.00 1.00		



REPORTE SEGUIMIENTO POI

PROGRAMADO	1.00	1.00	1.00	1.00	1.00	1.00	1.00	1.00	1.00	1.00	1.00	1.00	6.00	100.00
EJECUTADO	1.00	1.00	1.00	1.00	1.00	1.00	1.00	1.00	1.00	1.00	1.00	1.00	6.00	100.00
AOI00162000099 - ELABORACION DE PLANILLA DE INCENTIVOS - PERSONAL ACTIVO 276 Y FUNCIONARIOS	Muy Alta	JEFATURA DE PERSONAL	PLANILLA	Acumulado Anual									6.00	100.00
AOI00162000100 - ELABORACION DE PLANILLAS REGIMEN CAS	Muy Alta	JEFATURA DE PERSONAL	PLANILLA	Acumulado Anual									6.00	100.00
AOI00162000104 - COORDINACION, SUPERVISION DE ACCIONES QUE IMPULSEN EL DESARROLLO DE LA PROVINCIA DANIEL ALCIBES CARRION	Alta	GERENCIA SUB REGIONAL DANIEL ALCIBES CARRION	GLOBAL	Acumulado Anual									6.00	100.00
AOI00162000111 - ADMINISTRACION DE RECURSOS 276-DESARROLLO ECONOMICO	Muy Alta	JEFATURA DE PERSONAL	PLANILLA	Acumulado Anual									6.00	100.00
AOI00162000050 - COORDINACION DE ACTIVIDADES CON LOS CENTROS DE COSTO	Muy Alta	DIRECCION DE ADMINISTRACION	GLOBAL	Acumulado Anual									6.00	100.00
AOI00162000056 - EJECUCION DEL PRESUPUESTO INSTITUCIONAL ANUAL	Muy Alta	DIRECCION DE PLANIFICACION Y PRESUPUESTO	GLOBAL	Acumulado Anual									6.00	100.00
AOI00162000057 - EVALUACION, MODIFICACION Y PREVISION PRESUPUESTARIA DEL PRESUPUESTO INSTITUCIONAL	Muy Alta	DIRECCION DE PLANIFICACION Y PRESUPUESTO	GLOBAL	Acumulado Anual									6.00	100.00
AOI00162000058 - EVALUACION DE IMPLEMENTACION DEL PLAN OPERATIVO INSTITUCIONAL	Alta	DIRECCION DE PLANIFICACION Y PRESUPUESTO	GLOBAL	Acumulado Anual									1.00	100.00
AOI00162000059 - ELABORACION DEL PLAN OPERATIVO INSTITUCIONAL MULTIANUAL Y SUS ETAPAS - 2024-2026	Alta	DIRECCION DE PLANIFICACION Y PRESUPUESTO	GLOBAL	Acumulado Anual									2.00	100.00
AOI00162000060 - IMPLEMENTACION DE ACTIVIDADES DE NATURALIA INFORMATICA (ACTUALIZACION DE PAGINA WEB Y MANTENIMIENTO DE EQUIPOS INFORMATICOS).	Muy Alta	DIRECCION DE PLANIFICACION Y PRESUPUESTO	GLOBAL	Acumulado Anual									5.00	100.00
AOI00162000037 - PRESENTACION DE LOS ESTADOS FINANCIEROS	Muy Alta	JEFATURA DE CONTABILIDAD	INFORME TECNICO	Acumulado Anual									6.00	100.00
AOI00162000038 - ASISTENCIA TECNICA EN LA INSTALACION DE HUERTOS ESCOLARES EN INSTITUCIONES EDUCATIVAS DE NIVEL PRIMARIO, INICIAL CON FINES DE ENSEANZA PEDAGOGICA	Muy Alta	DIRECCION DE DESARROLLO SOCIAL	ACCION	Acumulado Anual									4.00	100.00
AOI00162000039 - ELABORACION DE PLAN Y PERFIL TECNICO DE PROYECTOS EN SEGURIDAD ALIMENTARIA (AGUA SEGURA) E IMPLEMENTACION CON MATERIAL EDUCATIVO	Muy Alta	DIRECCION DE DESARROLLO SOCIAL	ESTUDIO	Acumulado Anual									2.00	100.00
AOI00162000040 - PROMOCION , ASISTENCIA SOCIAL Y COMUNITARIA DE PUEBLOS SALUDABLES Y SOSTENIBLES	Muy Alta	DIRECCION DE DESARROLLO SOCIAL	ASISTENCIA TECNICA	Acumulado Anual									2.00	100.00
AOI00162000047 - ADMINISTRACION DE FONDOS DE RECURSOS PUBLICOS (CUT, MODULO MF, PROCESAR CUENTAS DE ENLACE).	Muy Alta	JEFATURA DE TESORERIA	GLOBAL	Acumulado Mensual									1.00	100.00
AOI00162000048 - CONCILIACION Y ANALISIS DE CUENTAS BANCARIAS	Muy Alta	JEFATURA DE TESORERIA	GLOBAL	Acumulado Anual									6.00	100.00
AOI00162000074 - ELABORACION DE INFORMACION EN EL SISTEMA DE CONTROL INTERNO _SCI	Muy Alta	DIRECCION DE ADMINISTRACION	GLOBAL	Acumulado Anual									3.00	100.00
AOI00162000023 - DIRECCION, COORDINACION, SUPERVISION DE ACTIVIDADES	Muy Alta	JEFATURA DE LOGISTICA	ACCION	Acumulado Anual									30.00	100.00
AOI00162000024 - INVENTARIO DE BIENES E INMUEBLES, CONCILIACION DE BIENES MUEBLES	Muy Alta	JEFATURA DE LOGISTICA	INFORME	Acumulado Anual									6.00	100.00
AOI00162000025 - ATENCION DE REQUERIMIENTOS DE BIENES, SERVICIOS, OBRAS A LOS CENTROS DE COSTO _AREA DE ADQUISICIONES	Muy Alta	JEFATURA DE LOGISTICA	EXPEDIENTE	Acumulado Anual									80.00	100.00
AOI00162000041 - ACCIONES DE SERVICIOS BASICOS, VIGILANCIA, MANTENIMIENTO DE INFRAESTRUCTURA, CONTROL DE VEHICULOS	Muy Alta	JEFATURA DE LOGISTICA	GLOBAL	Acumulado Anual									81.00	100.00
AOI00162000069 - ELABORACION DE LA INFORMACION CONTABLE _AREA DE ALMACEN	Muy Alta	JEFATURA DE LOGISTICA	INFORME	Acumulado Anual									6.00	100.00
EJECUCION FISICA POR AEL 09-04:														
													97.2	
													94.93	
													96.36	
													94.74	

Tabla RESUMEN

Año: 2025	75%-95%	0%-75%	>95%	AEI / AO EN SEGUIMIENTO (1)	AO CON INFORMACION INCOMPLETA	AO EN SEGUIMIENTO
Acciones Estratégicas	1	1	3	5	AO CON INFORMACION COMPLETA	50
Actividades Operativas (Ejecución física)	2	1	40	43	AO CON INFORMACION INCOMPLETA	0
(1) No se considera las AO con resultado S.P						

NOTAS:

- (1) Forman parte del reporte solo las AO activas y con metas físicas mayores a cero en el año; asimismo, que tengan el estado "Aprobado", tanto en seguimiento como en reprogramación.
- (2) La columna **AO EN SEGUIMIENTO**, en las filas **PROGRAMADO** y **EJECUTADO** de cada AO, mostrará valores que dependerán de su configuración en la columna **TIPO DE AGREGACION**:
 - a) Si es "Acumulado Mensual" los valores de enero a Junio.
 - b) Si es "Acumulado Mensual" los valores de enero a Junio.
 - c) Si es "Acumulado Mensual" los valores de enero a Junio.
 - d) Si es "Acumulado Mensual" los valores de enero a Junio.
 - e) Si es "Acumulado Mensual" los valores de enero a Junio.
- (3) Los valores de **AEI** y **AO EN SEGUIMIENTO** dependerán de su configuración en **TIPO DE AGREGACION**:
 - a) Si es "Acumulado Mensual" se calcula como (Ejecución acumulada / programación acumulada) * 100.

- b) Si es "No Acumulado", como el promedio de ejecución / programación *100 de cada mes. Considerando solo a las AD cuya programación sea mayor a 0 entre enero y junio.
- c) Para todos los casos, mostrará "S.I." si falta registrar el seguimiento en algún mes durante el primer semestre.
- (iv) La sigla "S.I." significa seguimiento incompleto. Se presenta en AD con registros de seguimiento vacío en algunos de los meses durante el primer semestre.
- (v) La sigla "S.P." significa sin programación y se presenta en AD que tienen programación cero en todos los meses del primer semestre.
- (vi) Las cifras de EJECUCIÓN FÍSICA POR AEL son calculadas como el promedio del AVANCE % ACUMULADO de sus AD. Consideraciones:
 - a) Solo tendrá un valor calculado cuando ninguna de sus AD esté en "S.I."
 - b) No entra en el promedio las AD con "-" ni "S.P."
- (vii) La cifra de EJECUCIÓN FÍSICA TOTAL es calculado como el promedio de la EJECUCIÓN FÍSICA de todas las AD.





Unidos
para Avanzar

REGION PASCO

UGEL PUERTO BERMUDEZ 1725



2025



REPORTE DE SEGUIMIENTO SEMESTRAL 2025 DEL PLAN OPERATIVO INSTITUCIONAL

Mes de Cierre : Junio

SECTOR : 99 - GOBIERNOS REGIONALES
PLIEGO : 456 - GOBIERNO REGIONAL DEL DEPARTAMENTO DE PASCO
UE: 001725 - G08. REG. DE PASCO - EDUCACION PUERTO BERMUDEZ

CC: Todos

Porcentaje de Avances Truncados al 100%

Exportar Excel Imprimir

Table with columns: CODIGO, TIPO / DE OEI, OBJETIVO ESTRATEGICO / ACCION ESTRATEGICA / ACTIVIDAD OPERATIVA, CENTRO DE COSTO, NIVEL DE PRIORIDAD, UNIDAD MEDIDA, TIPO DE AGREGACION, PROG./E.E., Ene, Feb, Mar, Abr, May, Jun, AVANCE ACUMULADO, AVANCE % ACUMULADO. Includes sub-headers for 'FISICO' and 'EJECUCION FISICA POR AEL01.01: 94.72'.

REPORTE SEGUIMIENTO POI

PROGRAMA	PROYECTO	ACTIVIDAD	FECHA	ESTADO	ACCIONES	INDICADORES	VALORES	UNIDADES	IMPACTOS
AD000172500005	REPRESENTACION A LA UGEL PUERTO BERNARDEZ EN EVENTOS NACIONALES RELACIONADOS A EDUCACION	DIRECCION	May Alta	INFORME	Acumulado Anual	1.00	0.00	0.00	1.00
AD000172500006	MONITOREO ALAS I.EE. PARA EL CUMPLIMIENTO DE LOS COMPROMISOS DE DESEMPEÑO Y POLITICAS DEL MINEDU.	DIRECCION	May Alta	MONITOREO	Acumulado Anual	1.00	1.00	1.00	1.00
AD000172500791	EMISION DE DOCUMENTACION, INFORMES, CARTAS, OFICIOS Y OTROS.	COMITE DE PROCESOS ADMINISTRATIVOS	May Alta	DOCUMENTO	Acumulado Anual	0.00	3.00	8.00	39.00
AD000172500777	ACCIONES Y PROCEDIMIENTOS ADMINISTRATIVOS PARA LA MEJORA DEL SERVICIO AL USUARIO.	PERSONAL	May Alta	INFORME	No Acumulado	1.00	1.00	1.00	1.00
AD000172500792	36GESTION ADMINISTRATIVA DE LA UGEL PUERTO BERNARDEZ	DIRECCION DE ADMINISTRACION	May Alta	ACCION	Acumulado Anual	1.00	1.00	1.00	1.00
AD000172500748	REALIZAR APERTURA DE LEGAJOS PERSONALES POR REASIGNACION Y TRANSFERENCIA DE LEGAJOS A OTRA UGEL	ESCALAFON	May Alta	DOCUMENTO	Acumulado Anual	1.00	1.00	1.00	40.00
AD000172500749	ORGANIZACION, ACTUALIZACION DE LEGAJOS PERSONALES PARA EMISION DE INFORMES ESCALAFONARIO DE REASIGNACION, CONCURSO DE ASCENSO, CONCURSO DE DESIGNACION DE CARGOS DIRECTIVOS.	ESCALAFON	May Alta	INFORME	Acumulado Anual	0.00	0.00	3.00	74.00
AD000172500750	DESARROLLO DE CAPACIDADES ESPECIFICAS DE RECURSOS HUMANOS PARA UNA BUENA GESTION	ESCALAFON	May Alta	DOCUMENTO	Acumulado Anual	0.00	0.00	3.00	119.00
AD000172500751	FORTALECIMIENTO DE CONOCIMIENTOS PARTICIPANDO EN TALLERES MACROREGIONALES DE ESCALAFON MAGISTERIAL.	ESCALAFON	May Alta	TALLER	Acumulado Anual	0.00	0.00	0.00	117.00
AD000172500758	BENEFICIOS SOCIALES SUBSIDIOS POR LUTO Y SEPELO DEL PERSONAL ACTIVO.	REMUNERACIONES	May Alta	PERSONA	No Acumulado	1.00	1.00	1.00	1.00
AD000172500776	EMISION DE REQUERIMIENTOS DE INFORMACION.	COMITE DE PROCESOS ADMINISTRATIVOS	May Alta	INFORME	No Acumulado	0.00	3.00	9.00	9.00
AD000172500722	INCREMENTO DE LA TAZA DE COBERTURA DE NIÑOS Y NIÑAS DE 3 AÑOS DE EDAD EN LOS DISTRITOS DE QUINTILES 1 Y 2 (SIAGE)	TECNOLOGIAS EDUCATIVAS (DIGETE SIAGE)	May Alta	NIÑOS	Acumulado Anual	0.00	1.00	1.00	2.00
AD000172500739	ASISTENCIA TECNICA EN TECNOLOGIAS DE INFORMACION EN LAS INSTITUCIONES EDUCATIVAS Y UGEL PUERTO BERNARDEZ	INFORMATICA	May Alta	ASISTENCIA TECNICA	Acumulado Anual	0.00	0.00	1.00	1.00
AD000172500740	EJECUCION DEL PLAN DE MANTENIMIENTO PREVENTIVO Y CORRECTIVO DEL HARDWARE Y SOFTWARE DE LOS EQUIPOS DE COMPUTO DE LAS I.EE. Y LA UGEL DE PUERTO BERNARDEZ.	INFORMATICA	May Alta	EQUIPO	Acumulado Anual	0.00	0.00	1.00	2.00
AD000172500742	IMPLEMENTACION DE SISTEMA DE GESTION PARA SOPORTE TECNICO.	INFORMATICA	May Alta	ACCION	Acumulado Anual	0.00	0.00	1.00	1.00
AD000172500743	IMPLEMENTACION DE TECNOLOGIAS DE INFORMACION, PARA MEJORAR LA SEGURIDAD FISICA DE INFRAESTRUCTURA TECNOLÓGICA EXISTENTE.	INFORMATICA	May Alta	ECOSISTEMAS	Acumulado Anual	0.00	1.00	1.00	2.00
AD000172500747	ATENCIÓN, SEGUIMIENTO, DISPOSICION Y CUMPLIMIENTO DE LAS ACCIONES Y PROCEDIMIENTOS ADMINISTRATIVOS PARA LA MEJORA DEL SERVICIO AL USUARIO	ESCALAFON	May Alta	DOCUMENTO	Acumulado Anual	1.00	1.00	1.00	85.00
AD000172500769	SUPERVISAR, MONITOREAR Y VERIFICAR LA GESTION DE OFERTA Y DEMANDA DEL SERVICIO EDUCATIVO EN EL NIVEL INICIAL, PRIMARIA Y SECUNDARIA EBR.	RACIONALIZACION	May Alta	IEE	Acumulado Anual	0.00	0.00	2.00	7.00
AD000172500781	ASISTENCIA, VERIFICACION Y ANALISIS DE LAS CREACIONES DE I.EE. EN LA JURISDICCION DE LA UGEL BERNARDEZ	RACIONALIZACION	May Alta	INFORME	Acumulado Anual	0.00	1.00	1.00	1.00
AD000172500713	MONITOREO, SUPERVISION Y ACOMPAÑAMIENTO A LA PRACTICA PEDAGOGICA Y A LA GESTION ESCOLAR SIAGE	TECNOLOGIAS EDUCATIVAS (DIGETE SIAGE)	May Alta	VISITA	Acumulado Anual	0.00	1.00	1.00	2.00
AD000172500714	CONCURSO DE PROGRAMACION DE GAMIFICACION DE AJEDOS ANCESTRALES	TECNOLOGIAS EDUCATIVAS (DIGETE SIAGE)	May Alta	CONCURSO	Acumulado Anual	0.00	0.00	1.00	1.00
AD000172500715	ACTIVIDADES DE ALFABETIZACION DIGITAL	TECNOLOGIAS EDUCATIVAS (DIGETE SIAGE)	May Alta	INTERVENCION	Acumulado Anual	0.00	0.00	1.00	1.00
AD000172500718	PARTICIPACION EN TALLERES (ATA) Y OTROS PARA CUMPLIMIENTO DE COMPROMISOS	TECNOLOGIAS EDUCATIVAS (DIGETE SIAGE)	May Alta	PARTICIPACION	Acumulado Anual	0.00	0.00	1.00	1.00
AD000172500779	SEGUIMIENTO Y MONITOREO DEL CUMPLIMIENTO DE LOS DOCUMENTOS TECNICOS NORMATIVOS A LAS INSTITUCIONES I.EE. PEI-PAT-OTROS.	PLANIFICACION	May Alta	DIRECTOR	Acumulado Anual	1.00	1.00	1.00	6.00
AD000172500765	MODULO 01 CENSO EDUCATIVO DE LOCALES I.EE Y MATRICULA	ESTADISTICA	May Alta	IEE	Acumulado Anual	0.00	0.00	1.00	2.00
AD000172500766	GEORREFERENCIACION DE I.EE. OBSERVADAS POR EL MINEHU	ESTADISTICA	May Alta	IEE	Acumulado Anual	0.00	0.00	1.00	1.00
AD000172500767	FORTALECIMIENTO DE LAS CAPACIDADES ESPECIFICAS DEL RECURSO HUMANO PARA UNA BUENA GESTION	ESTADISTICA	May Alta	CAPACTACION	Acumulado Anual	0.00	0.00	1.00	1.00
AD000172500780	MODULO 02 CENSO EDUCATIVO RESULTADO DEL EJERCICIO	ESTADISTICA	May Alta	IEE	Acumulado Anual	0.00	0.00	1.00	1.00
AD000172500768	GESTION DEL PROCESO DE RACIONALIZACION EN LA UGEL PUERTO BERNARDEZ Y EN LAS I.EE.	RACIONALIZACION	May Alta	IEE	Acumulado Anual	0.00	0.00	1.00	1.00
AD000172500750	ATENCIÓN, SEGUIMIENTO Y CUMPLIMIENTO DE LAS ACCIONES Y PROCEDIMIENTOS ADMINISTRATIVOS PARA LA MEJORA DEL SERVICIO AL USUARIO	DIRECCION DE GESTION INSTITUCIONAL	May Alta	INFORME	Acumulado Anual	1.00	1.00	1.00	6.00
AD000172500751	MONITOREO Y FORMULACION DE LA RUTA DE APLICACION DEL PROCESO DE RACIONALIZACION (SEDE E I.EE.)	DIRECCION DE GESTION INSTITUCIONAL	May Alta	IEE	Acumulado Anual	1.00	1.00	1.00	6.00
AD000172500753	JORNADA DE TRABAJO DE EJECUCION ARTICULADA DEL PLAN DE CAPACTACION DIRIGIDO A LOS SERVIDORES DE LAS AREAS CORRESPONDIENTES PARA UNA BUENA GESTION	DIRECCION DE GESTION INSTITUCIONAL	May Alta	PERSONA CAPACTADA	Acumulado Anual	1.00	1.00	1.00	6.00
AD000172500754	ASISTENCIA TECNICA PARA EL FORTALECIMIENTO DE CAPACIDADES DE GESTION A LOS CONEJES DE LAS I.EE. PUBLICAS	PLANIFICACION	May Alta	DIRECTOR CAPACTADO	Acumulado Anual	1.00	1.00	1.00	2.00
AD000172500766	ELABORACION DEL PLAN OPERATIVO INSTITUCIONAL ANUAL Y MANTENIMIENTO DE LA UGEL	PLANIFICACION	May Alta	PLAN	Acumulado Anual	1.00	1.00	1.00	6.00
AD000172500769	SEGUIMIENTO Y CUMPLIMIENTO DE LAS ACCIONES Y PROCEDIMIENTOS ADMINISTRATIVOS PARA LA ATENCION Y CUMPLIMIENTO DE LAS ACCIONES Y PROCEDIMIENTOS ADMINISTRATIVOS PARA LA MEJORA DEL SERVICIO AL USUARIO	PLANIFICACION	May Alta	INFORME TECNICO	Acumulado Anual	1.00	1.00	1.00	3.00
AD000172500779	SEGUIMIENTO, DISPOSICION Y CUMPLIMIENTO DE LAS ACCIONES Y PROCEDIMIENTOS ADMINISTRATIVOS PARA LA MEJORA DEL SERVICIO AL USUARIO	PERSONAL	May Alta	INFORME	Acumulado Anual	1.00	1.00	1.00	6.00



REPORTE SEGUIMIENTO POI

PROGRAMA	PROYECTO	ACTIVIDAD	FECHA	ESTADO	INDICADOR	VALOR	UNIDAD	FECHA	ESTADO	INDICADOR	VALOR	UNIDAD
AD000172500044	PROCESO DE CONTRATACION DE RECURSOS HUMANOS	CONTRATOS	May Alta	PROGRAMADO	1.00	1.00	1.00	1.00	1.00	1.00	6.00	100.00
				EJECUTADO	1.00	1.00	1.00	1.00	1.00	1.00	6.00	6.00
AD000172500045	EMISION DE NORMAS DE CARACTER INSTITUCIONAL	DOCUMENTO	May Alta	PROGRAMADO	1.00	1.00	1.00	1.00	1.00	1.00	6.00	100.00
				EJECUTADO	1.00	1.00	1.00	1.00	1.00	1.00	6.00	6.00
AD000172500046	FORTALECIMIENTO DE CAPACIDADES DE PERSONAL ADMINISTRATIVO DE LA UGEL PUERTO BERNALDEZ	PERSONA CAPACITADA	May Alta	PROGRAMADO	1.00	1.00	1.00	1.00	1.00	1.00	6.00	100.00
				EJECUTADO	1.00	1.00	1.00	1.00	1.00	1.00	6.00	6.00
AD000172500047	PASANTIA, TALLERES DE SOCIALIZACION Y ESTIMULOS DE LOS TRABAJADORES DE LA SEDE DE LA UGEL PUERTO BERNALDEZ	PERSONA ASISTIDA	May Alta	PROGRAMADO	1.00	1.00	1.00	1.00	1.00	1.00	6.00	100.00
				EJECUTADO	1.00	1.00	1.00	1.00	1.00	1.00	6.00	6.00
AD000172500049	FORTALECIMIENTO, ASESORAMIENTO Y MONITOREO A LOS DIRECTORES, EQUIPOS DE TRABAJO Y ORGANIZACIONES INTERSECTORIALES EN EL MARCO DE UNA GESTION PARTICIPATIVA (COPALE, CONEL, ASPA, COMISION)	INFORME	May Alta	PROGRAMADO	1.00	1.00	1.00	1.00	1.00	1.00	6.00	100.00
				EJECUTADO	1.00	1.00	1.00	1.00	1.00	1.00	6.00	6.00
AD000172500037	ELABORAR E INFORMAR CALCULOS DE BONIFICACIONES OCASIONALES Y EMISION DE CONSTANCIA DE HABERES Y DESCUENTOS	EXPEDIENTE	May Alta	PROGRAMADO	1.00	1.00	1.00	1.00	1.00	1.00	6.00	100.00
				EJECUTADO	1.00	1.00	1.00	1.00	1.00	1.00	6.00	6.00
AD000172500038	PARTICIPAR EN LAS REUNIONES DE COORDINACION DE ALCANCE SOBRE LAS VERSIONES DEL SUP, AIMP, U OTRAS POR EL MINEDU, DRE Y GOBIERNO REGIONAL	INFORME	May Alta	PROGRAMADO	1.00	1.00	1.00	1.00	1.00	1.00	5.00	100.00
				EJECUTADO	1.00	1.00	1.00	1.00	1.00	1.00	5.00	5.00
AD000172500039	CONSOLIDACION DE CUADRO DE NECESIDADES, FORMULACION, APROBACION, INCLUSION Y EVALUACION DEL PLAN ANUAL DE CONTRATACIONES	INFORME	May Alta	PROGRAMADO	1.00	1.00	1.00	1.00	1.00	1.00	6.00	100.00
				EJECUTADO	1.00	1.00	1.00	1.00	1.00	1.00	6.00	6.00
AD000172500040	GESTIONAR Y EJECUTAR PROCEDIMIENTOS DE SELECCION, ELABORACION DE INDAGACION DE MERCADO Y GENERACION DE ORDENES DE COMPRA Y SERVICIO EN EL MARCO DEL ABASTECIMIENTO OPORTUNO DE LOS REQUERIMIENTOS	INFORME	May Alta	PROGRAMADO	1.00	1.00	1.00	1.00	1.00	1.00	6.00	100.00
				EJECUTADO	1.00	1.00	1.00	1.00	1.00	1.00	6.00	6.00
AD000172500041	FORTALECIMIENTO DE LAS CAPACIDADES DEL PERSONAL DE ABASTECIMIENTO PARA MEJORAR LA CALIDAD DE ATENCION AL USUARIO	INFORME	May Alta	PROGRAMADO	1.00	1.00	1.00	1.00	1.00	1.00	6.00	100.00
				EJECUTADO	1.00	1.00	1.00	1.00	1.00	1.00	6.00	6.00
AD000172500045	SEGUIMIENTO AL CUORE MINUTO DE LOS COMPRASOS DE DESEMBOBO EN EL MARCO DE CIERRE DE BRECHAS Y CONCILIACIONES CON LA DREP Y MINEDU DE INGRESOS POR TRANSFERENCIA DE BIENES AL ALMACEN	INFORME	May Alta	PROGRAMADO	1.00	1.00	1.00	1.00	1.00	1.00	6.00	100.00
				EJECUTADO	1.00	1.00	1.00	1.00	1.00	1.00	6.00	6.00
AD000172500031	CONCILIACION Y ANALISIS DE LAS CUENTAS BANCARIAS Y COORDINACIONES CON EL MET, MINEDU, GOBIERNO REGIONAL Y DRE PASCO	INFORME	May Alta	PROGRAMADO	1.00	1.00	1.00	1.00	1.00	1.00	6.00	100.00
				EJECUTADO	1.00	1.00	1.00	1.00	1.00	1.00	6.00	6.00
AD000172500032	ELABORACION DE LOS ESTADOS FINANCIEROS DE LA U.E.	INFORME	May Alta	PROGRAMADO	1.00	1.00	1.00	1.00	1.00	1.00	6.00	100.00
				EJECUTADO	1.00	1.00	1.00	1.00	1.00	1.00	6.00	6.00
AD000172500033	CONCILIACION Y COORDINACIONES CON EL MET, MINEDU, GOBIERNO REGIONAL Y DRE PASCO, CONSOLIDACION Y PRESENTACION DE LOS ESTADOS FINANCIEROS A NIVEL DE PLIEGO	ACTA	May Alta	PROGRAMADO	1.00	1.00	1.00	1.00	1.00	1.00	6.00	100.00
				EJECUTADO	1.00	1.00	1.00	1.00	1.00	1.00	6.00	6.00
AD000172500034	ACCIONES Y PROCEDIMIENTOS ADMINISTRATIVOS PARA LA MEJORA DEL SERVICIO Y LOGRO DE METAS POR RESULTADOS	DOCUMENTO	May Alta	PROGRAMADO	0.00	1.00	1.00	1.00	1.00	1.00	5.00	100.00
				EJECUTADO	1.00	1.00	1.00	1.00	1.00	1.00	6.00	6.00
AD000172500035	ELABORACION DE LA PLANILLA MENSUAL DE PAGO DEL PERSONAL COMPROMETIDO EN LA LEY N 2944, D.L. N 276, D.L. N 1057 CAS Y D.L. N 20530	PLANILLA	May Alta	PROGRAMADO	2.00	1.00	2.00	1.00	1.00	1.00	8.00	75.00
				EJECUTADO	1.00	1.00	1.00	1.00	1.00	1.00	6.00	6.00
AD000172500036	EJECUCION Y ELABORACION DEL PDT MENSUAL ANTE SUNAT Y ELABORACION DE TICKETS ANTE AFI	DECLARACION	May Alta	PROGRAMADO	1.00	1.00	1.00	1.00	1.00	1.00	8.00	75.00
				EJECUTADO	1.00	1.00	1.00	1.00	1.00	1.00	6.00	6.00
AD000172500037	CONCILIACION CONTABLE DE BIENES MUEBLES Y TRANSFERENCIAS DE ACTIVOS FIJOS CON LA DRE, MINEDU Y OTRAS INSTITUCIONES	INFORME	May Alta	PROGRAMADO	1.00	1.00	1.00	1.00	1.00	1.00	6.00	100.00
				EJECUTADO	1.00	1.00	1.00	1.00	1.00	1.00	6.00	6.00
AD000172500035	VERIFICACION FISICA Y SANEAMIENTO DE BIENES MUEBLES (ACTIVOS FIJOS) DE LAS UJLET QUE CONFORMAN LA UGEL PUERTO BERNALDEZ Y APROBACION DE BAJA DE BIENES PATRIMONIALES	INFORME	May Alta	PROGRAMADO	1.00	11.00	1.00	1.00	1.00	1.00	16.00	91.75
				EJECUTADO	1.00	10.00	1.00	1.00	1.00	1.00	15.00	15.00
AD000172500037	ATENCION, ELABORACION, SEGUIMIENTO Y CUMPLIMIENTO DE LAS ACCIONES Y PROCEDIMIENTOS ADMINISTRATIVOS PARA LA MEJORA DEL SERVICIO AL USUARIO PARA UNA BUENA GESTION EN TESORERIA	REPORTE	May Alta	PROGRAMADO	1.00	1.00	1.00	1.00	1.00	1.00	11.00	100.00
				EJECUTADO	1.00	1.00	1.00	1.00	1.00	1.00	11.00	11.00
AD000172500028	DESARROLLO DE CAPACIDADES ESPECIFICAS DEL RECURSO HUMANO PARA UNA BUENA GESTION	PERSONA CAPACITADA	May Alta	PROGRAMADO	0.00	1.00	0.00	0.00	1.00	40.00	42.00	100.00
				EJECUTADO	1.00	1.00	0.00	0.00	1.00	40.00	42.00	42.00
AD000172500029	ADMINISTRACION DE FONDOS DEL TESORO PUBLICO	DOCUMENTO	May Alta	PROGRAMADO	1.00	1.00	1.00	1.00	1.00	1.00	6.00	100.00
				EJECUTADO	1.00	1.00	1.00	1.00	1.00	1.00	6.00	6.00
AD000172500030	ATENCION, SEGUIMIENTO Y CUMPLIMIENTO DE LAS ACCIONES Y PROCEDIMIENTOS ADMINISTRATIVOS PARA LA MEJORA DEL SERVICIO AL USUARIO PARA UNA BUENA GESTION EN TESORERIA	INFORME	May Alta	PROGRAMADO	1.00	1.00	1.00	1.00	1.00	1.00	6.00	100.00
				EJECUTADO	1.00	1.00	1.00	1.00	1.00	1.00	6.00	6.00
AD000172500028	ELABORAR PROYECTOS DE RESOLUCIONES DIRECTORALES EN CONCORDANCIA CON LA NORMATIVIDAD VIGENTE	PROYECTO	May Alta	PROGRAMADO	10.00	15.00	10.00	5.00	13.00	11.00	64.00	100.00
				EJECUTADO	18.00	17.00	15.00	2.00	13.00	11.00	76.00	76.00
AD000172500013	DESARROLLAR ACCIONES DE LOS PROCESOS DISCIPLINARIOS AL PERSONAL ADMINISTRATIVO Y DIRECTORES	PROCESO	May Alta	PROGRAMADO	1.00	3.00	8.00	10.00	9.00	14.00	45.00	100.00
				EJECUTADO	1.00	3.00	8.00	10.00	9.00	14.00	45.00	45.00
AD000172500014	CAPACITACION EN PROCESOS DISCIPLINARIOS, ADMINISTRATIVOS Y DIRECTORES	CAPACITACION	May Alta	PROGRAMADO	1.00	1.00	5.00	9.00	10.00	2.00	28.00	96.43
				EJECUTADO	1.00	1.00	5.00	9.00	10.00	2.00	27.00	27.00
AD000172500015	MONITOREO A LOS PROCESOS DE LOS SISTEMAS ADMINISTRATIVOS	PROCESO EVALUADO	May Alta	PROGRAMADO	1.00	1.00	1.00	1.00	1.00	1.00	6.00	100.00
				EJECUTADO	1.00	1.00	1.00	1.00	1.00	1.00	6.00	6.00
AD000172500016	ATENCION DE LAS REUNIONES CONVOCADAS POR LA DIRECCION REGIONAL, MINEDU Y OTRAS INSTITUCIONES	INFORME	May Alta	PROGRAMADO	1.00	1.00	1.00	1.00	1.00	1.00	6.00	100.00
				EJECUTADO	1.00	1.00	1.00	1.00	1.00	1.00	6.00	6.00
AD000172500022	ATENCION, SEGUIMIENTO Y CUMPLIMIENTO DE LOS PROCEDIMIENTOS ADMINISTRATIVOS PARA LA MEJORA DEL SERVICIO AL USUARIO	INFORME	May Alta	PROGRAMADO	1.00	1.00	1.00	1.00	1.00	1.00	6.00	100.00
				EJECUTADO	1.00	1.00	1.00	1.00	1.00	1.00	6.00	6.00
AD000172500008	PRESENTAR A LA UGEL - PUERTO BERNALDEZ EN LAS DELIGENCIAS LEGALES ANTE LAS INSTITUCIONES COMO: PODER JUDICIAL, SUNAT, ESSALUD, FISCALIAS	DILIGENCIAS	May Alta	PROGRAMADO	1.00	1.00	0.00	0.00	0.00	0.00	3.00	66.67
				EJECUTADO	1.00	1.00	0.00	0.00	0.00	0.00	2.00	2.00
AD000172500009	PARTICIPAR EN LAS REUNIONES, CAPACITACIONES SOBRE PROCESOS ADMINISTRATIVOS, CIVIL, PENAL, LABORAL, CONSTITUCIONALES, AFINES A SU COMPETENCIA	CAPACITACION	May Alta	PROGRAMADO	1.00	1.00	1.00	0.00	0.00	0.00	3.00	100.00
				EJECUTADO	1.00	1.00	1.00	0.00	0.00	0.00	3.00	3.00
AD000172500010	DESARROLLO DE TALLERES Y SEMINARIOS DE CAPACITACION PARA EL PERSONAL Y DIRECTIVOS DE LAS UJLET DEL DISTRITO DE PUERTO BERNALDEZ REFERENTE A LA LEY DE LA REFORMA MAGISTERIAL Y SU REGLAMENTO, Y DEMAS NORMAS RESPECTO AL SECTOR EDUCACION	DIRECTOR CAPACITADO	May Alta	PROGRAMADO	0.00	2.00	1.00	0.00	0.00	0.00	3.00	100.00
				EJECUTADO	0.00	2.00	1.00	0.00	0.00	0.00	3.00	3.00
AD000172500011	EMITIR INFORMES, OPINIONES LEGALES QUE SOLICITEN LAS DISTINTAS DIRECCIONES, UNIDADES, AREAS Y ESPECIALISTAS DE LA UGEL EN LAS DIVERSAS EMPRESAS COMO ADMINISTRATIVO, LABORAL, CIVIL Y OTRAS RAMAS DEL DERECHO	INFORME	May Alta	PROGRAMADO	5.00	10.00	20.00	10.00	20.00	30.00	95.00	100.00
				EJECUTADO	8.00	12.00	27.00	11.00	27.00	30.00	115.00	115.00
AD000172500020	REVISAR Y VISAR RESOLUCIONES DE DIRECCION, CONTRATOS, CONVENIOS, DIRECTIVAS ENTRE OTROS DOCUMENTOS DE GESTION	DOCUMENTO	May Alta	PROGRAMADO	1.00	1.00	1.00	1.00	1.00	49.00	54.00	100.00
				EJECUTADO	1.00	1.00	1.00	1.00	1.00	49.00	54.00	54.00
AD000172500021	RESOLUCION DE CONSULTAS A DIRECTORES, RESPONSABLES DE LAS UNIDADES EJECUTORAS, RESPONSABLES DE LAS EMPRESAS PARTICIPATIVAS DE LA UGEL PUERTO BERNALDEZ	CONSULTA	May Alta	PROGRAMADO	1.00	1.00	1.00	1.00	1.00	20.00	25.00	100.00
				EJECUTADO	1.00	1.00	1.00	1.00	1.00	20.00	25.00	25.00
											95.7	95.7

EJECUCION FISICA POR AEL09.94:



EJECUCIÓN FÍSICA PROMEDIO TOTAL			96.37
EJECUCIÓN FÍSICA PROMEDIO S.P. DEL TIPO I			97.45
EJECUCIÓN FÍSICA PROMEDIO POR DEL TIPO II			95.69

TABLA RESÚMEN

Año: 2025	[0%-75%]	[75%-95%]	≥95%	AO CON INFORMACIÓN INCOMPLETA	AEI / AO EN SEGUIMIENTO (1)	AO EN SEGUIMIENTO
Acciones Estratégicas	8	1	3	0	4	138
Actividades Operativas (Ejecución física)	6	6	123	0	137	138
(1) No se considera las AO con resultado S.P						0

NOTAS:

- (I) Forman parte del reporte solo las AO activas y con metas físicas mayores a cero en el año; asimismo, que tengan el estado "Aprobado", tanto en seguimiento como en reprogramación.
- (II) La columna AVANCE ACUMULADO, en las filas PROGRAMADO y EJECUTADO de cada AO, mostrará valores que dependerán de su configuración en la columna TIPO DE AGREGACIÓN:
 - a) Si es "Acumulado Anual" se suma los valores de enero a junio.
 - b) Si es "Acumulado Mensual" se toma el último valor mayor a cero de enero a junio.
 - c) Si es "No Acumulado" solo se señala con "-".
- (III) Los valores de la columna AVANCE % ACUMULADO dependerán de su configuración en TIPO DE AGREGACIÓN:
 - a) Si es "Acumulado Anual" o "Acumulado Mensual" se calcula como (ejecución acumulada / programación acumulada) *100.
 - b) Si es "No Acumulado", como el promedio de (ejecución / programación) *100 de cada mes. Considerando solo a las AO cuya programación sea mayor a 0 entre enero y junio.
 - c) Para todos los casos, mostrará "S.I." si falta registrar el seguimiento en algún mes durante el primer semestre.
- (IV) La sigla "S.I." significa seguimiento Incompleto. Se presenta en AO con registros de seguimiento vacío en algunos de los meses durante el primer semestre.
- (V) La sigla "S.P." significa sin programación y se presenta en AO que tienen programación cero en todos los meses del primer semestre.
- (VI) Las cifras de EJECUCIÓN FÍSICA POR AEI son calculadas como el promedio del AVANCE % ACUMULADO de sus AO. Consideraciones:
 - a) Solo tendrá un valor calculado cuando ninguna de sus AO esté en "S.I."
 - b) No entra en el promedio las AO con "-", ni "S.P."
- (VII) La cifra de EJECUCIÓN FÍSICA TOTAL es calculado como el promedio de la EJECUCIÓN FÍSICA de todas las AO.





Unidos
para Avanzar

REGION PASCO

UGEL PASCO 1461



2025



REPORTE DE SEGUIMIENTO SEMESTRAL 2025 DEL PLAN OPERATIVO INSTITUCIONAL

Mes de Cierre : Junio

SECTOR : 99 - GOBIERNOS REGIONALES
PLIEGO : 456 - GOBIERNO REGIONAL DEL DEPARTAMENTO DE PASCO
UE: 001461 - GOB. REG. DE PASCO - UGEL PASCO

CC: Todos

Porcentaje de Avances Truncados al 100%

Exportar Excel Imprimir

Table with columns: CODIGO, TIPO / DE OEI, OBJETO ESTRATEGICO / ACCION ESTRATEGICA / ACTIVIDAD OPERATIVA, CENTRO DE COSTO, NIVEL DE PRIORIDAD, UNIDAD MEDIDA, TIPO DE AGREGACION, PROG. / EJE, and months (Ene to Jun). Includes sub-headers for 'FISICO' and 'EJECUCION FISICA POR ABL.01.01'.

CODIGO	TIPO / DE OEI	OBJETIVO ESTRATEGICO / ACCION ESTRATEGICA / ACTIVIDAD OPERATIVA	CENTRO DE COSTO	NIVEL DE PRIORIDAD	UNIDAD MEDIDA	TIPO DE AGREGACION	PROG./ E.E.	FISICO						AVANCE ACUMULADO
							Ene	Feb	Mar	Abr	May	Jun	AVANCE ACUMULADO	
AO001-46-100090	TRANSPORTE DE MATERIALES A CEBE Y CREBE	EDUCACION BASICA ESPECIAL	Muy Alta	ACTIVIDAD EFECTUADA	Acumulado Anual	PROGRAMADO	0.00	0.00	1.00	0.00	0.00	0.00	0.00	1.00
AO001-46-100098	ASISTENCIA A FAMILIAS EN EDUCACION BASICA ESPECIAL	EDUCACION BASICA ESPECIAL	Muy Alta	CAPACITACION	Acumulado Anual	PROGRAMADO	0.00	0.00	0.00	1.00	0.00	0.00	0.00	1.00
AO001-46-100099	JORNADA DE CAPACITACION A FAVOR DE LAS PERSONAS CON DISCAPACIDAD	EDUCACION BASICA ESPECIAL	Muy Alta	CAPACITACION	Acumulado Anual	PROGRAMADO	0.00	0.00	0.00	0.00	0.00	0.00	0.00	S.P.
AO001-46-100343	TALLER DE FORTALECIMIENTO DE CAPACIDADES DIRIGIDO A DIRECTORES DE EBE EN INSTRUMENTOS DE GESTION.	EDUCACION BASICA ESPECIAL	Muy Alta	CAPACITACION	Acumulado Anual	PROGRAMADO	0.00	0.00	1.00	0.00	0.00	0.00	0.00	1.00
AO001-46-100100	ASISTENCIA A FAMILIAS DE ESTUDIANTES DE LOS PROGRAMAS DE INTERVENCIÓN TEMPRANA PARAPARTICIPACION EN EL PROCESO EDUCATIVO	EDUCACION BASICA ESPECIAL	Muy Alta	ACTIVIDAD EFECTUADA	Acumulado Anual	PROGRAMADO	0.00	0.00	0.00	0.00	0.00	0.00	0.00	1.00
AO001-46-100091	MATERIALES PARA PRITES	EDUCACION BASICA ESPECIAL	Muy Alta	ACTIVIDAD EFECTUADA	Acumulado Anual	PROGRAMADO	0.00	0.00	0.00	0.00	0.00	0.00	0.00	1.00
AO001-46-100092	SERVICIOS PARA PRITE	EDUCACION BASICA ESPECIAL	Muy Alta	ACTIVIDAD EFECTUADA	Acumulado Anual	PROGRAMADO	0.00	0.00	0.00	0.00	0.00	0.00	0.00	1.00
AO001-46-100094	ASISTENCIA A FAMILIAS DE ESTUDIANTES DE INSTITUCIONES EDUCATIVAS INCLUSIVAS PARA PARTICIPACION EN PROCESO EDUCATIVO	EDUCACION BASICA ESPECIAL	Muy Alta	ACTIVIDAD EFECTUADA	Acumulado Anual	PROGRAMADO	0.00	0.00	0.00	0.00	0.00	0.00	0.00	1.00
AO001-46-100095	ASISTENCIA A FAMILIAS DE ESTUDIANTES DE CENTROS DE EDUCACION BASICA ESPECIAL PARA PARTICIPACION EN PROCESO EDUCATIVO	EDUCACION BASICA ESPECIAL	Muy Alta	ACTIVIDAD EFECTUADA	Acumulado Anual	PROGRAMADO	0.00	0.00	0.00	0.00	0.00	0.00	0.00	1.00
AO001-46-100096	FORTALECIMIENTO DE CAPACIDADES A DIRECTORES Y DOCENTES DE EBE EN PLANIFICACION CURRICULAR.	EDUCACION BASICA ESPECIAL	Muy Alta	CAPACITACION	Acumulado Anual	PROGRAMADO	0.00	0.00	0.00	0.00	0.00	0.00	0.00	1.00
AO001-46-100097	TALLER DE FORTALECIMIENTO DE CAPACIDADES DIRIGIDO A DOCENTES DE EBR SOBRE TRABAJO CON PERSONAS CON HABILIDADES ESPECIALES	EDUCACION BASICA ESPECIAL	Muy Alta	CAPACITACION	Acumulado Anual	PROGRAMADO	0.00	0.00	0.00	0.00	0.00	0.00	0.00	1.00

AEI.01.04 I SERVICIO EDUCATIVO ADECUADA A LOS ESTUDIANTES DE EDUCACION BASICA REGULAR							FISICO						AVANCE ACUMULADO	
CODIGO	TIPO / DE OEI	OBJETIVO ESTRATEGICO / ACCION ESTRATEGICA / ACTIVIDAD OPERATIVA	CENTRO DE COSTO	NIVEL DE PRIORIDAD	UNIDAD MEDIDA	TIPO DE AGREGACION	PROG./ E.E.	Ene	Feb	Mar	Abr	May	Jun	AVANCE ACUMULADO
AO001-46-100347	DOTACION DE MATERIAL Y RECURSOS EDUCATIVOS PARA ESTUDIANTES DE EDUCACION BASICA REGULAR - INICIAL	DIRECCION DE GESTION PEDAGOGICA	Muy Alta	MATERIAL EDUCATIVO	Acumulado Anual	PROGRAMADO	0.00	0.00	0.00	1.00	0.00	0.00	0.00	1.00
AO001-46-100348	DOTACION DE MATERIAL Y RECURSOS EDUCATIVOS PARA ESTUDIANTES DE EDUCACION INTERCULTURAL BILINGUE	DIRECCION DE GESTION PEDAGOGICA	Muy Alta	MATERIAL EDUCATIVO	Acumulado Anual	PROGRAMADO	0.00	0.00	0.00	1.00	0.00	0.00	0.00	1.00
AO001-46-100351	DOTACION DE MATERIAL Y RECURSOS EDUCATIVOS PARA DOCENTES Y AULAS DE EDUCACION BASICA REGULAR - 104	DIRECCION DE GESTION PEDAGOGICA	Muy Alta	MATERIAL	Acumulado Anual	PROGRAMADO	0.00	0.00	0.00	0.00	0.00	0.00	0.00	1.00
AO001-46-100395	GESTION DE RECURSOS HUMANOS - GAS	AREA DE REMUNERACIONES	Alta	PLANILLA	Acumulado Anual	PROGRAMADO	1.00	1.00	1.00	1.00	1.00	1.00	1.00	6.00
AO001-46-100413	OPERATIVIDAD DE LA OFICINA DE ADMINISTRACION	ABSTECIMIENTO	Muy Alta	INFORME	Acumulado Anual	PROGRAMADO	0.00	1.00	0.00	0.00	0.00	0.00	0.00	2.00
AO001-46-100424	INSPECCION DE II.EE. Y MONITOREO DE EJECUCION DEL PROGRAMA DE MANTENIMIENTO	INFRAESTRUCTURA	Muy Alta	MONITOREO	Acumulado Anual	PROGRAMADO	0.00	1.00	1.00	1.00	1.00	1.00	1.00	5.00
AO001-46-100248	CONTRATACION OPORTUNA Y PAGO DEL PERSONAL ADMINISTRATIVO Y DE APOYO DE LAS INSTITUCIONES EDUCATIVAS DE EDUCACION BASICA REGULAR-SECUNDARIA	AREA DE REMUNERACIONES	Muy Alta	INSTITUCION EDUCATIVA	Acumulado Anual	PROGRAMADO	1.00	1.00	1.00	1.00	1.00	1.00	1.00	6.00
AO001-46-100259	CONTRATACION OPORTUNA Y PAGO DEL PERSONAL DOCENTE Y PROMOTORAS DE LAS INSTITUCIONES EDUCATIVAS DE EDUCACION BASICA REGULAR-SECUNDARIA	AREA DE REMUNERACIONES	Muy Alta	INSTITUCION EDUCATIVA	Acumulado Anual	PROGRAMADO	1.00	1.00	1.00	1.00	1.00	1.00	1.00	6.00
AO001-46-100254	CONTRATACION OPORTUNA Y PAGO DEL PERSONAL DOCENTE Y PROMOTORAS DE LAS INSTITUCIONES EDUCATIVAS DE EDUCACION BASICA REGULAR	AREA DE REMUNERACIONES	Muy Alta	INSTITUCION EDUCATIVA	Acumulado Anual	PROGRAMADO	1.00	1.00	1.00	1.00	1.00	1.00	1.00	6.00
AO001-46-100258	CONTRATACION OPORTUNA Y PAGO DEL PERSONAL ADMINISTRATIVO Y DE APOYO DE LAS INSTITUCIONES EDUCATIVAS DE EDUCACION BASICA REGULAR-PRIMARIA	AREA DE REMUNERACIONES	Muy Alta	INSTITUCION EDUCATIVA	Acumulado Anual	PROGRAMADO	1.00	1.00	1.00	1.00	1.00	1.00	1.00	6.00
AO001-46-100300	CONTRATACION OPORTUNA Y PAGO DEL PERSONAL DOCENTE Y PROMOTORAS DE LAS INSTITUCIONES EDUCATIVAS DE EDUCACION BASICA REGULAR.	AREA DE REMUNERACIONES	Muy Alta	PLANILLA	Acumulado Anual	PROGRAMADO	1.00	1.00	1.00	1.00	1.00	1.00	1.00	6.00
AO001-46-100304	CONTRATACION OPORTUNA Y PAGO DEL PERSONAL ADMINISTRATIVO Y DE APOYO DE LAS INSTITUCIONES EDUCATIVAS DE EDUCACION BASICA REGULAR - PRIMARIA.	AREA DE REMUNERACIONES	Muy Alta	PLANILLA	Acumulado Anual	PROGRAMADO	1.00	1.00	1.00	1.00	1.00	1.00	1.00	6.00
AO001-46-100391	ASISTENCIA TECNICA SOBRE CARACTERIZACION DE INSTITUCIONES EDUCATIVAS APRENDIZAJE.	INTERCULTURAL BILINGUE	Muy Alta	INFORME	Acumulado Anual	PROGRAMADO	0.00	0.00	0.00	0.00	0.00	0.00	0.00	S.P.
AO001-46-100232	TALLER DE FORTALECIMIENTO DE CAPACIDADES A DOCENTES DE EPTDE ESEMANZA Y APRENDIZAJE.	EDUCACION PARA EL TRABAJO	Muy Alta	TALLER	Acumulado Anual	PROGRAMADO	0.00	0.00	0.00	0.00	0.00	0.00	0.00	1.00
AO001-46-100233	TALLER DE FORTALECIMIENTO DE CAPACIDADES A DOCENTES DE AULA DE INNOVACION PEDAGOGICA	EDUCACION PARA EL TRABAJO	Muy Alta	TALLER	Acumulado Anual	PROGRAMADO	0.00	0.00	0.00	0.00	0.00	0.00	0.00	1.00
AO001-46-100234	CONCURSO NACIONAL CREA Y EMPRENDE	EDUCACION PARA EL TRABAJO	Muy Alta	FEBIA	Acumulado Anual	PROGRAMADO	0.00	0.00	0.00	0.00	0.00	0.00	0.00	S.P.
AO001-46-100419	FORTALECIMIENTO DE CAPACIDADES A DOCENTES SOBRE PROYECTOS DE INNOVACION PASCO	EDUCACION PARA EL TRABAJO	Muy Alta	TALLER	Acumulado Anual	PROGRAMADO	0.00	0.00	0.00	0.00	0.00	0.00	0.00	1.00
AO001-46-100247	CONTRATACION OPORTUNA Y PAGO DEL PERSONAL ADMINISTRATIVO Y DE APOYO DE LAS INSTITUCIONES EDUCATIVAS DE EDUCACION BASICA REGULAR-PRIMARIA	AREA DE REMUNERACIONES	Muy Alta	INSTITUCION EDUCATIVA	Acumulado Anual	PROGRAMADO	1.00	1.00	1.00	1.00	1.00	1.00	1.00	6.00
AO001-46-100248	CONTRATACION OPORTUNA Y PAGO DEL PERSONAL ADMINISTRATIVO Y DE APOYO DE LAS INSTITUCIONES EDUCATIVAS DE EDUCACION BASICA REGULAR-PRIMARIA	AREA DE REMUNERACIONES	Muy Alta	INSTITUCION EDUCATIVA	Acumulado Anual	PROGRAMADO	1.00	1.00	1.00	1.00	1.00	1.00	1.00	6.00
AO001-46-100252	TALLER DE FORTALECIMIENTO DE CAPACIDADES A DIRECTORES DE LA JURISDICCION DE LA UGEL PASCO	DIRECCION DE UGEL	Muy Alta	CAPACITACION	Acumulado Anual	PROGRAMADO	0.00	0.00	0.00	0.00	0.00	0.00	0.00	4.00
AO001-46-100253	TALLER DE FORTALECIMIENTO DE CAPACIDADES A DIRECTORES Y ASISTENTES DE UGEL PASCO	DIRECCION DE UGEL	Muy Alta	SERVICIO	Acumulado Anual	PROGRAMADO	0.00	0.00	0.00	0.00	0.00	0.00	0.00	1.00
AO001-46-100254	TALLER DE FORTALECIMIENTO DE CAPACIDADES A DIRECTORES Y ASISTENTES DE UGEL PASCO	INTERCULTURAL BILINGUE	Muy Alta	TALLER	Acumulado Anual	PROGRAMADO	0.00	0.00	0.00	0.00	0.00	0.00	0.00	1.00
AO001-46-100255	TALLER DE FORTALECIMIENTO DE CAPACIDADES A DIRECTORES Y ASISTENTES DE UGEL PASCO	INTERCULTURAL BILINGUE	Muy Alta	CONCURSO	Acumulado Anual	PROGRAMADO	0.00	0.00	0.00	0.00	0.00	0.00	0.00	S.P.



REPORTE SEGUIMIENTO POI

CÓDIGO	TIPO / DE OEI	OBJETIVO ESTRATÉGICO / ACCIÓN ESTRATÉGICA / ACTIVIDAD OPERATIVA	CENTRO DE COSTO	NIVEL DE PRIORIDAD	UNIDAD MEDIDA	TIPO DE AGREGACIÓN	FÍSICO												AVANCE ACUMULADO	S.P.
							Ene	Feb	Mar	Abr	May	Jun	0.00	0.00	0.00	0.00	0.00	0.00		
AOI001-46100231		MONITOREO PEDAGÓGICO A II.EE. EIB	INTERCULTURAL BILINGÜE	Muy Alta	MONITOREO	Acumulado Anual	PROGRAMADO	0.00	0.00	0.00	0.00	0.00	0.00	0.00	0.00	0.00	0.00	S.P.		
AOI001-46100389		EVALUACIÓN DEL DOMINIO DE LA LENGUA ORIGINARIA	INTERCULTURAL BILINGÜE	Muy Alta	INFORME	Acumulado Anual	EJECUTADO	0.00	0.00	0.00	0.00	0.00	0.00	0.00	0.00	0.00	0.00	S.P.		
AEI.01-05 I PROGRAMAS DE FORTALECIMIENTO PERMANENTE EN EFICIENCIA DE LA GESTIÓN A LOS MIEMBROS DE LA COMUNIDAD EDUCATIVA																				
AOI001-46100046		FORTALECIMIENTO DE CAPACIDADES A LAS PROFESORAS COORDINADORAS Y PROMOTORAS EDUCATIVAS COMUNITARIAS DE PROMOVER EN GESTIÓN CURRICULAR INICIAL	NIVEL INICIAL	Muy Alta	INFORME	Acumulado Anual	PROGRAMADO	0.00	0.00	1.00	0.00	0.00	0.00	0.00	0.00	0.00	0.00	S.P.		
AOI001-46100047		MONITOREO, ACOMPAÑAMIENTO A DIRECTIVOS, DOCENTES DE LAS II.EE. DE EBR NIVEL INICIAL	NIVEL INICIAL	Alta	INFORME	Acumulado Anual	PROGRAMADO	0.00	0.00	1.00	1.00	0.00	0.00	0.00	0.00	0.00	0.00	S.P.		
AOI001-46100048		PANEL FORUM POR LA SEMANA DE LOS JARDINES	NIVEL INICIAL	Muy Alta	INFORME	Acumulado Anual	PROGRAMADO	0.00	0.00	0.00	0.00	1.00	1.00	0.00	0.00	0.00	0.00	S.P.		
AOI001-46100375		MEZA REDONDA EN LOS PROMUEES	NIVEL INICIAL	Alta	INFORME	Acumulado Anual	PROGRAMADO	0.00	0.00	0.00	0.00	0.00	0.00	0.00	0.00	0.00	0.00	S.P.		
AOI001-46100376		BALANCE EN GESTIÓN ESCOLAR DE LAS INSTITUCIONES EDUCATIVAS Y PROGRAMAS	NIVEL INICIAL	Alta	INFORME	Acumulado Anual	PROGRAMADO	0.00	0.00	0.00	0.00	0.00	0.00	0.00	0.00	0.00	0.00	S.P.		
AOI001-46100414		TALLER DE INDUCCIÓN Y ACCIONES FORMATIVAS PARA DOCENTES Y AUXILIARES DEL CICLO I	NIVEL INICIAL	Muy Alta	TALLER	Acumulado Anual	EJECUTADO	0.00	0.00	0.00	0.00	0.00	0.00	0.00	0.00	0.00	0.00	S.P.		
AOI001-46100311		DOTACIÓN DE UNIFORMES INSTITUCIONAL DE LA UGEL PASCO	DIRECCIÓN DE ADMINISTRACIÓN	Muy Alta	INFORME	Acumulado Anual	PROGRAMADO	0.00	0.00	0.00	0.00	0.00	0.00	0.00	0.00	0.00	0.00	S.P.		
AOI001-46100283		SERVICIOS BÁSICOS DE LA SEDE ADMINISTRATIVA Y LAS INSTITUCIONES EDUCATIVAS	DIRECCIÓN DE ADMINISTRACIÓN	Muy Alta	SERVICIO	Acumulado Anual	PROGRAMADO	1.00	1.00	1.00	1.00	1.00	1.00	1.00	1.00	1.00	6.00	100.00		
AOI001-46100284		ORGANIZACIÓN DE EVENTOS Y ACTIVIDADES PROTOCOLARES DE LA UGEL PASCO	DIRECCIÓN DE ADMINISTRACIÓN	Muy Alta	INFORME	Acumulado Anual	PROGRAMADO	1.00	1.00	1.00	1.00	1.00	1.00	1.00	1.00	1.00	6.00	100.00		
AOI001-46100285		DESARROLLO DEL PROGRAMA DESARROLLO PERSONAL	UNIDAD DE RECURSOS HUMANOS	Muy Alta	CAPACITACION	Acumulado Anual	PROGRAMADO	0.00	0.00	0.00	0.00	0.00	0.00	0.00	0.00	0.00	0.00	S.P.		
AOI001-46100287		RESUESTA PARA ABSOLUCIÓN DE APELACIONES-RESPUESTA A SOLICITUD DE INFORMACIÓN DOCUMENTARIA DE: DCI, FISCALIA, DREP Y USUARIOS.	ÁREA DE REMUNERACIONES	Muy Alta	APELACIONES RESUELTAS	Acumulado Anual	PROGRAMADO	0.00	0.00	1.00	1.00	1.00	1.00	1.00	1.00	1.00	5.00	100.00		
AOI001-46100295		JORNADA DE REFLEXIÓN - PRE ENCUENTRO DE COPIE	EDUCACIÓN BÁSICA ALTERNATIVA	Muy Alta	PARTICIPACION	Acumulado Anual	PROGRAMADO	0.00	0.00	0.00	0.00	0.00	0.00	0.00	0.00	0.00	0.00	S.P.		
AOI001-46100306		DESARROLLO DE LA PROMOCIÓN ESCOLAR, CULTURA Y REPORTE	ÁREA DE EDUCACIÓN FÍSICA	Muy Alta	ACTIVIDAD EFECTUADA	Acumulado Anual	PROGRAMADO	0.00	0.00	0.00	0.00	0.00	0.00	0.00	0.00	0.00	0.00	S.P.		
AOI001-46100324		NOTIFICACION DE ACTOS ADMINISTRATIVOS	SECRETARIA GENERAL	Muy Alta	SERVICIO	Acumulado Anual	PROGRAMADO	1.00	1.00	1.00	1.00	1.00	1.00	1.00	1.00	1.00	5.00	100.00		
AOI001-46100325		MEJORAMIENTO DE LA CALIDAD Y EFECTIVIDAD EN EL SERVICIO A LOS USUARIOS DE LA UNIDAD DE GESTIÓN EDUCATIVA LOCAL PASCO	SECRETARIA GENERAL	Muy Alta	SERVICIO	Acumulado Anual	PROGRAMADO	0.00	0.00	0.00	0.00	0.00	0.00	0.00	0.00	0.00	0.00	S.P.		
AOI001-46100276		IMPLEMENTACIÓN, MEJORA Y OPERATIVIDAD Y MANTENIMIENTO DE LA SEDE UGEL PASCO	DIRECCIÓN DE ADMINISTRACIÓN	Muy Alta	INFORME	Acumulado Anual	PROGRAMADO	1.00	1.00	1.00	1.00	1.00	1.00	1.00	1.00	1.00	6.00	100.00		
AOI001-46100277		MANEJO DE FONDOS EN EFECTIVO (CAJA CHICA)	DIRECCIÓN DE ADMINISTRACIÓN	Muy Alta	ACCION	Acumulado Anual	PROGRAMADO	1.00	1.00	1.00	1.00	1.00	1.00	1.00	1.00	1.00	4.00	100.00		
AOI001-46100278		ADMINISTRACIÓN, MANTENIMIENTO DE UNIDADES MOVILES	DIRECCIÓN DE ADMINISTRACIÓN	Muy Alta	MANTENIMIENTO	Acumulado Anual	PROGRAMADO	1.00	1.00	1.00	1.00	1.00	1.00	1.00	1.00	1.00	6.00	100.00		
AOI001-46100279		ADQUISICIÓN DE MATERIALES PARA LA OPERATIVIDAD DE LAS ÁREAS DE LA UGEL PASCO.	DIRECCIÓN DE ADMINISTRACIÓN	Muy Alta	MATERIAL	Acumulado Anual	PROGRAMADO	0.00	0.00	0.00	0.00	0.00	0.00	0.00	0.00	0.00	0.00	S.P.		
AOI001-46100793		ELABORACIÓN TUPA UGEL PASCO	UNIDAD DE RACIONALIZACIÓN	Alta	INFORME	Acumulado Anual	EJECUTADO	0.00	0.00	0.00	0.00	0.00	0.00	0.00	0.00	0.00	0.00	S.P.		
AOI001-46100329		ELABORACIÓN MAPPO DE LA UGEL PASCO CON CAPACITACIÓN DEL INREDU	UNIDAD DE RACIONALIZACIÓN	Alta	INFORME	Acumulado Anual	EJECUTADO	0.00	0.00	0.00	0.00	0.00	0.00	0.00	0.00	0.00	0.00	S.P.		
AOI001-46100382		ELABORAR MANUAL DE OPERACIONES CON CAPACITACIÓN DEL MINEDU	UNIDAD DE RACIONALIZACIÓN	Alta	INFORME	Acumulado Anual	EJECUTADO	0.00	0.00	0.00	0.00	0.00	0.00	0.00	0.00	0.00	0.00	S.P.		
AOI001-46100383		VERIFICACIÓN METAS DE ATENCIÓN, MOBILIARIO, OCUPACIÓN Y DIMENSION DE INFRAESTRUCTURA II.EE. PÚBLICAS POLICENTRO COMPLETO, MULTIGRADO, UNIDOCENTE, PRONOEI, EBA Y CETPROS PARA EL CUMPLIMIENTO EN EL APLICATIVO SIRA WEB.	UNIDAD DE RACIONALIZACIÓN	Alta	INFORME	Acumulado Anual	EJECUTADO	0.00	0.00	0.00	0.00	0.00	0.00	0.00	0.00	0.00	0.00	S.P.		
AOI001-46100384		ELABORAR ESTUDIOS TÉCNICOS PARA AUTORIZAR LA CREACIÓN, AMPLIACIÓN, TRASLADO, CLAUSURA, RECESO Y REAPERTURA DE II.EE. PÚBLICAS Y PRIVADAS.	UNIDAD DE RACIONALIZACIÓN	Alta	INFORME	Acumulado Anual	EJECUTADO	0.00	0.00	0.00	0.00	0.00	0.00	0.00	0.00	0.00	0.00	S.P.		
AOI001-46100323		CUSTODIA Y CUIDADO DE RESOLUCIONES DIRECTORALES	SECRETARIA GENERAL	Muy Alta	INFORME	Acumulado Anual	PROGRAMADO	0.00	0.00	0.00	0.00	0.00	0.00	0.00	0.00	0.00	0.00	S.P.		
AOI001-46100197		MONITOREO Y ACOMPAÑAMIENTO PEDAGÓGICO	ÁREA DE EPT CETPRO	Alta	INFORME	Acumulado Anual	EJECUTADO	0.00	0.00	0.00	0.00	0.00	0.00	0.00	0.00	0.00	0.00	S.P.		
AOI001-46100199		FERIA PROVINCIAL Y CONCURSO DE OLIMPIADAS TECNOLÓGICAS DE LA EDUCACIÓN TÉCNICA PRODUCTIVA.	ÁREA DE EPT CETPRO	Alta	INFORME	Acumulado Anual	EJECUTADO	0.00	0.00	0.00	0.00	0.00	0.00	0.00	0.00	0.00	0.00	S.P.		
AOI001-46100294		TALLER DE FORTALECIMIENTO DE CAPACIDADES A DIRECTIVOS Y DOCENTES EN PROYECTO DE INNOVACIÓN TECNOLÓGICA Y BUENAS PRÁCTICAS EN EPT.	ÁREA DE EPT CETPRO	Muy Alta	INFORME	Acumulado Anual	PROGRAMADO	0.00	0.00	0.00	0.00	0.00	0.00	0.00	0.00	0.00	0.00	S.P.		
AOI001-46100196		ÁREA DE EPT CETPROS	ÁREA DE EPT CETPRO	Muy Alta	INFORME	Acumulado Anual	EJECUTADO	0.00	0.00	0.00	0.00	0.00	0.00	0.00	0.00	0.00	0.00	S.P.		
AOI001-46100197		ÁREA DE EPT CETPROS	ÁREA DE EPT CETPRO	Muy Alta	INFORME	Acumulado Anual	PROGRAMADO	0.00	0.00	0.00	0.00	0.00	0.00	0.00	0.00	0.00	0.00	S.P.		
AOI001-46100198		PRE ENCUENTRO DE DIRECTORES ETP	UNIDAD DE ACTAS Y CERTIFICADOS	Muy Alta	INFORME	Acumulado Anual	EJECUTADO	0.00	0.00	0.00	0.00	0.00	0.00	0.00	0.00	0.00	0.00	S.P.		



REPORTE SEGUIMIENTO POI

31/7/25, 11:01 p.m.

PROGRAMA	PROYECTO	ACTIVIDAD	INDICADOR	UNIDAD DE MEDIDA	FECHA DE INICIO	FECHA DE TÉRMINO	ESTADO	ACUMULADO ANUAL	PROYECTO	ACTIVIDAD	INDICADOR	UNIDAD DE MEDIDA	FECHA DE INICIO	FECHA DE TÉRMINO	ESTADO
AOI001-46100421	IMPLEMENTACIÓN DE LA INICIATIVA ESCUELAS DE BIENESTAR TUTORIALES TRANSFORMANDO VIDAS Y PROGRAMA DE PREVENCIÓN DE CONSUMO DE DROGAS - DEVIDA	ÁREA DE TUTORIA Y ORIENTACIÓN EDUCATIVA	INFORME	Muy Alta	0.00	0.00	PROGRAMADO	0.00	0.00	0.00	0.00	1.00	0.00	0.00	1.00
AOI001-46100422	IMPLEMENTACIÓN A LAS INSTITUCIONES EDUCATIVAS PRIVADAS: COMPONENTE 1.2 GESTIÓN DE LA CONVIVENCIA ESCOLAR	ÁREA DE TUTORIA Y ORIENTACIÓN EDUCATIVA	INFORME	Muy Alta	0.00	0.00	PROGRAMADO	0.00	0.00	0.00	0.00	1.00	0.00	0.00	1.00
AOI001-46100178	TALLER DE FORTALECIMIENTO DE CAPACIDADES SOBRE ESTRATEGIA PARA EL DESARROLLO DE LAS COMPETENCIAS ASOCIADAS AL ÁREA DE C.Y.T.	ÁREA DE CIENCIA Y AMBIENTE	CAPACITACIÓN	Muy Alta	0.00	0.00	PROGRAMADO	0.00	0.00	0.00	0.00	0.00	0.00	0.00	0.00
AOI001-46100179	TALLER DE FORTALECIMIENTO DE CAPACIDADES SOBRE PROYECTOS DE INVESTIGACIÓN PARA PARTICIPAR EN LA FERIA NACIONAL DE C.Y.T. - FENICYT	ÁREA DE CIENCIA Y AMBIENTE	CAPACITACIÓN	Muy Alta	0.00	0.00	PROGRAMADO	0.00	0.00	0.00	0.00	0.00	0.00	0.00	0.00
AOI001-46100182	FERIA NACIONAL ESCOLAR NACIONAL DE CIENCIA Y TECNOLOGÍA FENICYT-EURÓPEA ETAPAS UGEL	ÁREA DE CIENCIA Y AMBIENTE	FERIA	Muy Alta	0.00	0.00	PROGRAMADO	0.00	0.00	0.00	0.00	0.00	0.00	0.00	0.00
AOI001-46100184	TALLER DE FORTALECIMIENTO DE CAPACIDADES POR CADA PERIODO ACADÉMICO A DIRECTIVOS Y DOCENTES EN ACTUALIZACIÓN DE PLANES DE ESTUDIO EN LOS DIFERENTES PROGRAMAS DE ESTUDIO.	ÁREA DE EPT CETPRO	INFORME	Muy Alta	0.00	0.00	PROGRAMADO	0.00	0.00	0.00	0.00	0.00	0.00	0.00	0.00
AOI001-46100176	MONITOREO Y ACOMPAÑAMIENTO TOE A LAS INSTITUCIONES EDUCATIVAS DE LAS EBR.	ÁREA DE TUTORIA Y ORIENTACIÓN EDUCATIVA	VISITA	Muy Alta	0.00	0.00	PROGRAMADO	0.00	0.00	0.00	0.00	0.00	0.00	0.00	0.00
AOI001-46100177	CONCURSO NACIONAL IDEAS EN ACCIÓN.	ÁREA DE TUTORIA Y ORIENTACIÓN EDUCATIVA	CONCURSO	Muy Alta	0.00	0.00	PROGRAMADO	0.00	0.00	0.00	0.00	0.00	0.00	0.00	0.00
AOI001-46100195	FORTALECIMIENTO DE CAPACIDADES Y ORDEN CERRADO PARA LOS AUXILIARES DE EDUCACIÓN.	ÁREA DE TUTORIA Y ORIENTACIÓN EDUCATIVA	TALLER	Muy Alta	0.00	0.00	PROGRAMADO	0.00	0.00	0.00	0.00	0.00	0.00	0.00	0.00
AOI001-46100297	CONGRESO DE ASOCIACIÓN DE PADRES DE FAMILIA - APAPAS.	ÁREA DE TUTORIA Y ORIENTACIÓN EDUCATIVA	PARTICIPACIÓN	Muy Alta	0.00	0.00	PROGRAMADO	0.00	0.00	0.00	0.00	0.00	0.00	0.00	0.00
AOI001-46100298	JUEGOS ANCESTRALES PROMOVIENDO VALORES RECREATIVOS EN MI COMUNIDAD.	ÁREA DE TUTORIA Y ORIENTACIÓN EDUCATIVA	PARTICIPACIÓN	Muy Alta	0.00	0.00	PROGRAMADO	0.00	0.00	0.00	0.00	0.00	0.00	0.00	0.00
AOI001-46100420	CONVERSATORIO: EL MUNICIPIO ESCOLAR QUE QUEREMOS	ÁREA DE TUTORIA Y ORIENTACIÓN EDUCATIVA	INFORME	Muy Alta	0.00	0.00	PROGRAMADO	0.00	0.00	0.00	0.00	0.00	0.00	0.00	0.00
AOI001-46100169	JUEGOS FLORES ESCOLARES NACIONALES	ÁREA DE EDUCACIÓN FÍSICA	ACTIVIDAD EFECTUADA	Muy Alta	0.00	0.00	PROGRAMADO	0.00	0.00	0.00	0.00	0.00	0.00	0.00	0.00
AOI001-46100170	FESTIVAL DE TEATRO ESCOLAR TUPAK AMARU - FIESTA	ÁREA DE EDUCACIÓN FÍSICA	INFORME	Muy Alta	0.00	0.00	PROGRAMADO	0.00	0.00	0.00	0.00	0.00	0.00	0.00	0.00
AOI001-46100172	ACTIVIDAD FAMILIAR POR UNA VIDA ACTIVA Y SALUDABLE	ÁREA DE EDUCACIÓN FÍSICA	INFORME	Alta	0.00	0.00	PROGRAMADO	0.00	0.00	0.00	0.00	0.00	0.00	0.00	0.00
AOI001-46100173	ACTIVIDADES POR EL DÍA DE LA EDUCACIÓN FÍSICA Y EL DEPORTE	ÁREA DE EDUCACIÓN FÍSICA	ACTIVIDAD EFECTUADA	Muy Alta	0.00	0.00	PROGRAMADO	0.00	0.00	0.00	0.00	0.00	0.00	0.00	0.00
AOI001-46100174	FORTALECIMIENTO DE CAPACIDADES A COORDINADORES TOE, PSICÓLOGOS Y DOCENTES TUTORIALES PARA FORMULAR EL PPI, PTA Y SESIONES DE TUTORIA.	ÁREA DE TUTORIA Y ORIENTACIÓN EDUCATIVA	ACTIVIDAD EFECTUADA	Muy Alta	0.00	0.00	PROGRAMADO	0.00	0.00	0.00	0.00	0.00	0.00	0.00	0.00
AOI001-46100175	CONCURSO PROVINCIAL MI HISTORIA NO CONTADA	ÁREA DE TUTORIA Y ORIENTACIÓN EDUCATIVA	CONCURSO	Muy Alta	0.00	0.00	PROGRAMADO	0.00	0.00	0.00	0.00	0.00	0.00	0.00	0.00
AOI001-46100031	CONTRIBUCIONES AL SEGURO SOCIAL DE SALUD	ÁREA DE REMUNERACIONES	PLANILLA	Muy Alta	1.00	1.00	PROGRAMADO	1.00	1.00	1.00	1.00	1.00	1.00	1.00	6.00
AOI001-46100326	DEFENSA LEGAL DE LA UNIDAD DE GESTIÓN EDUCATIVA LOCAL PASCO	DIRECCIÓN DE ASESORÍA JURÍDICA	CAPACITACIÓN	Muy Alta	0.00	0.00	PROGRAMADO	0.00	0.00	0.00	0.00	0.00	0.00	0.00	0.00
AOI001-46100044	FORTALECIMIENTO DE CAPACIDADES EN EL MANEJO CURRICULAR NACIONAL	NIVEL INICIAL	PERSONA CAPACITADA	Muy Alta	0.00	0.00	PROGRAMADO	0.00	0.00	0.00	0.00	0.00	0.00	0.00	0.00
AOI001-46100045	FORTALECIMIENTO DE LA RED GIAS EN LOS 13 DISTRITOS	NIVEL INICIAL	PERSONA CAPACITADA	Muy Alta	0.00	0.00	PROGRAMADO	0.00	0.00	0.00	0.00	0.00	0.00	0.00	0.00
AOI001-46100418	MONITOREO Y DESARROLLO DE SUPERVISIONES ORIENTADAS A LAS II.EE. PRIVADAS DE LA UGEL PASCO	ÁREA DE CIENCIAS SOCIALES	MONITOREO	Muy Alta	0.00	0.00	PROGRAMADO	0.00	0.00	0.00	0.00	0.00	0.00	0.00	0.00
AOI001-46100168	FORTALECIMIENTO DE CAPACIDADES DEPORTIVAS PARA DOCENTES DE EDUCACIÓN FÍSICA	ÁREA DE EDUCACIÓN FÍSICA	INFORME	Muy Alta	0.00	0.00	PROGRAMADO	0.00	0.00	0.00	0.00	0.00	0.00	0.00	0.00
AOI001-46100023	GESTIÓN Y ADMINISTRACIÓN DE LOS RECURSOS HUMANOS	UNIDAD DE RECURSOS HUMANOS	INFORME	Muy Alta	1.00	1.00	PROGRAMADO	1.00	1.00	1.00	1.00	1.00	1.00	1.00	6.00
AOI001-46100024	IDENTIFICAR Y SISTEMATIZAR LAS NECESIDADES DE INFRAESTRUCTURA DE LAS INSTITUCIONES EDUCATIVAS	UNIDAD DE INFRAESTRUCTURA Y EQUIPAMIENTO	INFORME	Muy Alta	1.00	1.00	PROGRAMADO	1.00	1.00	1.00	1.00	1.00	1.00	1.00	6.00
AOI001-46100025	CONTROL EN EL ALMACENAMIENTO Y DISTRIBUCIÓN DE BIENES ADQUIRIDOS	ÁREA DE ALMACÉN CENTRAL	INFORME	Muy Alta	1.00	1.00	PROGRAMADO	1.00	1.00	1.00	1.00	1.00	1.00	1.00	3.00
AOI001-46100028	GESTIÓN DE LA COMPENSACIÓN	ÁREA DE REMUNERACIONES	PLANILLA	Muy Alta	0.00	0.00	PROGRAMADO	0.00	0.00	0.00	0.00	0.00	0.00	0.00	0.00
AOI001-46100029	BENEFICIOS SOCIALES A TRABAJADORES	ÁREA DE REMUNERACIONES	PLANILLA	Muy Alta	1.00	1.00	PROGRAMADO	1.00	1.00	1.00	1.00	1.00	1.00	1.00	6.00
AOI001-46100030	REMUNERACIÓN DEL PERSONAL ADMINISTRATIVO DE LA SEDE	ÁREA DE REMUNERACIONES	PLANILLA	Muy Alta	1.00	1.00	PROGRAMADO	1.00	1.00	1.00	1.00	1.00	1.00	1.00	6.00
AOI001-46100392	TALLERES Y CAMPANAS DE CONCIENTIZACIÓN DIRIGIDO A LA COMUNIDAD EDUCATIVA JURISDICCION DE LA UGEL PASCO.	UNIDAD DE IMAGEN INSTITUCIONAL	INFORME	Alta	0.00	0.00	PROGRAMADO	0.00	0.00	0.00	0.00	0.00	0.00	0.00	0.00
AOI001-46100018	INTEGRACIÓN, CONSOLIDACIÓN Y PRESENTACIÓN DE LOS ESTADOS FINANCIEROS Y PRESUPUESTALES DE LA ENTIDAD	UNIDAD DE ARCHIVO CENTRAL	MONITOREO	Muy Alta	0.00	0.00	PROGRAMADO	0.00	0.00	0.00	0.00	0.00	0.00	0.00	0.00
AOI001-46100035	IDENTIFICACIÓN Y VALIDACIÓN DE LOS PATRIMONIOS DE LAS INSTITUCIONES EDUCATIVAS Y DE LA UGEL PASCO	UNIDAD DE CONTABILIDAD	DOCUMENTO	Muy Alta	1.00	1.00	PROGRAMADO	1.00	1.00	1.00	1.00	1.00	1.00	1.00	6.00
AOI001-46100037	CONSTITUCIÓN DE FONDOS DE INGRESOS Y GASTOS	UNIDAD DE PATRIMONIO	INFORME	Muy Alta	1.00	1.00	PROGRAMADO	1.00	1.00	1.00	1.00	1.00	1.00	1.00	6.00
AOI001-46100038	CONSTITUCIÓN DE FONDOS DE INGRESOS Y GASTOS	UNIDAD DE TESORERÍA	INFORME	Muy Alta	1.00	1.00	PROGRAMADO	1.00	1.00	1.00	1.00	1.00	1.00	1.00	6.00
AOI001-46100039	CONSTITUCIÓN DEL LEGADO DEL PERSONAL	ÁREA DE ESCALAFÓN	INFORME	Alta	0.00	0.00	PROGRAMADO	0.00	0.00	0.00	0.00	0.00	0.00	0.00	0.00

REPORTE SEGUIMIENTO POI

CÓDIGO	TIPO / DE OEI	OBJETIVO ESTRATÉGICO / ACCIÓN ESTRATÉGICA / ACTIVIDAD OPERATIVA	CENTRO DE COSTO	NIVEL DE PRIORIDAD	UNIDAD MEDIDA	TIPO DE AGREGACIÓN	PROG. / E.E.	Ene	Feb	Mar	Abr	May	Jun	AVANCE ACUMULADO	AVANCE %	
AO00146100126	Obligaciones Previsionales de los Trabajadores	ÁREA DE REMUNERACIONES	Muy Alta	PLANILLA	Acumulado Anual	PROGRAMADO	1.00	1.00	1.00	1.00	1.00	1.00	1.00	1.00	6.00	100.00
AO00146100116	Fortalecimiento de Capacidades a Directivos y Docentes de Educación Básica Alternativa	EDUCACIÓN BÁSICA ALTERNATIVA	Muy Alta	CAPACITACION	Acumulado Anual	PROGRAMADO	1.00	1.00	1.00	1.00	1.00	1.00	1.00	1.00	6.00	100.00
AO00146100117	Promoción de Actividades por Aniversario de la Educación Básica Alternativa	EDUCACIÓN BÁSICA ALTERNATIVA	Muy Alta	ACTIVIDAD EFECTUADA	Acumulado Anual	PROGRAMADO	0.00	0.00	0.00	0.00	0.00	0.00	0.00	0.00	1.00	100.00
AO00146100119	Concurso Nacional CREA y Emprende - Categoría (EBA)	EDUCACIÓN BÁSICA ALTERNATIVA	Muy Alta	ACTIVIDAD EFECTUADA	Acumulado Anual	PROGRAMADO	0.00	0.00	0.00	0.00	0.00	0.00	0.00	0.00	1.00	100.00
AO00146100120	Monitoreo de Gestión y Pedagógico a I.E.E. de Educación Básica Alternativa de la Ugel Pasco	EDUCACIÓN BÁSICA ALTERNATIVA	Media	MONITOREO	Acumulado Anual	PROGRAMADO	0.00	0.00	0.00	0.00	0.00	0.00	0.00	0.00	1.00	100.00
AO00146100121	Juegos Deportivos Escolares en Educación Básica Alternativa	EDUCACIÓN BÁSICA ALTERNATIVA	Muy Alta	EVENTO DEPORTIVO	Acumulado Anual	PROGRAMADO	0.00	0.00	0.00	0.00	0.00	0.00	0.00	0.00	1.00	100.00
AO00146100122	Promoción de la Semana de Educación de Adultos	EDUCACIÓN BÁSICA ALTERNATIVA	Muy Alta	ACTIVIDAD EFECTUADA	Acumulado Anual	PROGRAMADO	0.00	0.00	0.00	0.00	0.00	0.00	0.00	0.00	1.00	100.00
AO00146100425	Formación Continua a las Coordinadoras y Promotoras de los Pronieis	NIVEL INICIAL	Muy Alta	CAPACITACION	Acumulado Anual	PROGRAMADO	0.00	0.00	0.00	0.00	0.00	0.00	0.00	0.00	1.00	100.00
AO00146100333	Materiales de Limpieza para Cetzpros	ÁREA DE EPT CETPRO	Muy Alta	MATERIAL	Acumulado Anual	PROGRAMADO	0.00	0.00	0.00	0.00	0.00	0.00	0.00	0.00	1.00	100.00
AO00146100334	Materiales de Oficina para Educación Técnico Productiva	ÁREA DE EPT CETPRO	Muy Alta	MATERIAL	Acumulado Anual	PROGRAMADO	0.00	0.00	0.00	0.00	0.00	0.00	0.00	0.00	1.00	100.00
AO00146100339	Dotación de Materiales de Escritorio para los Cebas	EDUCACIÓN BÁSICA ALTERNATIVA	Muy Alta	MATERIAL	Acumulado Anual	PROGRAMADO	0.00	0.00	0.00	0.00	0.00	0.00	0.00	0.00	1.00	100.00
AO00146100113	Remuneraciones de los Docentes del Ciclo Inicial de la Educación Básica Alternativa	ÁREA DE REMUNERACIONES	Muy Alta	PLANILLA	Acumulado Anual	PROGRAMADO	1.00	1.00	1.00	1.00	1.00	1.00	1.00	1.00	6.00	100.00
AO00146100340	Dotación de Materiales de Aseo y Limpieza para los Cebas	EDUCACIÓN BÁSICA ALTERNATIVA	Muy Alta	MATERIAL	Acumulado Anual	PROGRAMADO	0.00	0.00	0.00	0.00	0.00	0.00	0.00	0.00	1.00	100.00

OEI.09 II FORTALECER LA GESTIÓN INSTITUCIONAL HACIA UN GOBIERNO DIGITAL EN EL DEPARTAMENTO PASCO
 AEI.09.02 II PROGRAMAS DE FORTALECIMIENTO PERMANENTE AL PERSONAL DEL GOBIERNO REGIONAL

CÓDIGO	TIPO / DE OEI	OBJETIVO ESTRATÉGICO / ACCIÓN ESTRATÉGICA / ACTIVIDAD OPERATIVA	CENTRO DE COSTO	NIVEL DE PRIORIDAD	UNIDAD MEDIDA	TIPO DE AGREGACIÓN	PROG. / E.E.	Ene	Feb	Mar	Abr	May	Jun	AVANCE ACUMULADO	AVANCE %
AO00146100393	Fortalecimiento de Capacidades a Directores de la Jurisdicción de la Ugel Pasco	DIRECCIÓN DE UGEL	Alta	CAPACITACION	Acumulado Anual	PROGRAMADO	0.00	1.00	1.00	1.00	1.00	1.00	1.00	5.00	100.00
AO00146100394	Mejoramiento en la Atención al Usuario	DIRECCIÓN DE UGEL	Alta	ATENCIÓN	Acumulado Anual	PROGRAMADO	0.00	1.00	1.00	1.00	1.00	1.00	1.00	5.00	100.00
AO00146100327	Monitoreo del Servicio Educativo de las Instituciones Educativas	DIRECCIÓN DE GESTIÓN INSTITUCIONAL	Muy Alta	MONITOREO	Acumulado Anual	PROGRAMADO	0.00	0.00	0.00	0.00	0.00	0.00	0.00	2.00	100.00

EJECUCIÓN FÍSICA POR ABL.01.05: 98.9%														
EJECUCIÓN FÍSICA POR ABL.09.02: 100.0%														
EJECUCIÓN FÍSICA PROMEDIO TOTAL: 99.30														
EJECUCIÓN FÍSICA PROMEDIO POR DEL TIPO I: 99.28														
EJECUCIÓN FÍSICA PROMEDIO POR DEL TIPO II: 100.00														

NOTAS:

(f) Forman parte del reporte solo las AO activas y con metas físicas mayores a cero en el año; asimismo, que tengan el estado "Aprobado", tanto en seguimiento como en programación.
 (ff) La columna AVANCE ACUMULADO, en las filas PROGRAMADO y EJECUTADO de cada AO, mostrará valores que dependerán de su configuración en la columna TIPO DE AGREGACIÓN:

a) Si es "Acumulado Anual" se suma los valores de enero a junio.
 b) Si es "Acumulado Mensual" se toma el último valor mayor a cero de enero a junio.
 c) Si es "No Acumulado" solo se señala con "-".

(ff) Las columnas de la columna AVANCE % ACUMULADO dependerán de su configuración en TIPO DE AGREGACIÓN:

a) Si es "Acumulado Anual" o "Acumulado Mensual" se calcula como (Ejecución acumulada / programación acumulada) * 100.
 b) Si es "No Acumulado", como el promedio de (Ejecución / programación) * 100 de cada mes. Considerando solo a las AO cuya programación sea mayor a 0 entre enero y junio.
 c) Para todos los casos, mostrará "S.I.", si falta registrar el seguimiento en algún mes durante el primer semestre.

(ff) La cifra "0" significa seguimiento incompleto. Se presenta en AO con registros de seguimiento vacío en algunos de los meses durante el primer semestre.

AEI / AO EN SEGUIMIENTO (1)	AO CON INFORMACIÓN INCOMPLETA	AEI / AO EN SEGUIMIENTO (1)	AO CON INFORMACIÓN COMPLETA	AO CON INFORMACIÓN INCOMPLETA
6	6	6	0	0
142	141	142	0	0

- (v) La sigla "S.P." significa sin programación y se presenta en AO que tienen programación cero en todos los meses del primer semestre.
- (vi) Las cifras de EJECUCIÓN FÍSICA POR AEI son calculadas como el promedio del AVANCE % ACUMULADO de sus AO. Consideraciones:
 - a) Solo tendrá un valor calculado cuando ninguna de sus AO esté en "S.I."
 - b) No entra en el promedio las AO con "S.P."
- (vii) La cifra de EJECUCIÓN FÍSICA TOTAL es calculado como el promedio de la EJECUCIÓN FÍSICA de todas las AO.

