



Unidos
para Avanzar



**SUB GERENCIA DE
PLANIFICACIÓN ESTRATEGICA
Y DEMARCACIÓN TERRITORIAL**

**REPORTE DE SEGUIMIENTO
DEL PLAN OPERATIVO
INSTITUCIONAL ANUAL
2025**

PLIEGO 456



**CERRO DE PASCO
MARZO 2026**



Unidos
para Avanzar



REGION PASCO

**SEDE CENTRAL
885**

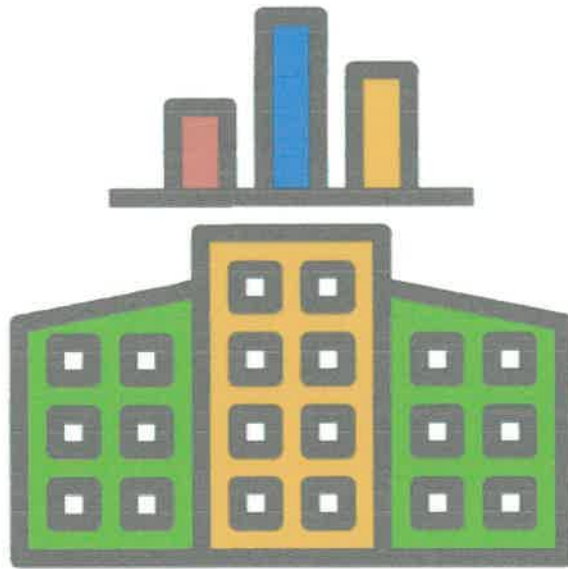

2025

miércoles, 1 de abril de 2025

REPORTE DE SEGUIMIENTO ANUAL 2025 DEL PLAN OPERATIVO INSTITUCIONAL

SECTOR : 99 - GOBIERNOS REGIONALES
 PLIEGO : 456 - GOBIERNO REGIONAL DEL DEPARTAMENTO DE PASCO
 UE: 000885 - REGION PASCO-SEDE CENTRAL

CC: Todas

PORCENTAJE DE AVANCES TRUNCADOS AL 100%

[Exportar Excel](#) [Imprimir](#)

CÓDIGO	TIPO / OBJETO ESTRATEGICO / ACCION ESTRATEGICA / ACTIVIDAD OPERATIVA	UNIDAD MEDIDA	NIVEL DE PRIORIDAD	CENTRO DE COSTO	TIPO DE AGREGACIÓN	PROG. / EJE.	FÍSICO												AVANCE ACUMULADO	AVANCE %						
							Ene	Feb	Mar	Abr	May	Jun	Jul	Ago	Sep	Oct	Nov	Dic								
MEJORAR LA ATENCIÓN INTEGRAL DE LOS SERVICIOS DE EDUCACIÓN A LA POBLACION																										
OE1.01	MEJORAR LA ATENCIÓN INTEGRAL DE LOS SERVICIOS DE EDUCACIÓN A LA POBLACION																									
AE1.01.01	SERVICIOS EDUCATIVOS ACCESIBLES PARA LA POBLACION																									
AC00088500374	MEJORAMIENTO DE LA OFERTA DE SERVICIO EDUCATIVO DE LA I.E. MARIA PARADO DE BELLIÑO DISTRITO DE YANACANCHA - PROVINCIA DE PASCO - DEPARTAMENTO DE PASCO	DOCUMENTO	Muy Alta	SUB GERENCIA DE SUPERVISION DE OBRAS	Acumulado Anual	PROGRAMADO	0.00	1.00	1.00	1.00	1.00	1.00	1.00	1.00	1.00	1.00	1.00	1.00	1.00	1.00	1.00	1.00	1.00	9.00	700.00	
AC00088500375	MEJORAMIENTO Y AMPLIACION DE LA PRESTACION DEL SERVICIO EDUCATIVO DE LA I.E. NIÑO 31 NUESTRA SEÑORA DEL CARMEN, CON DISEÑO ARQUITECTONICO BIOClimATICO EN LA URBANIZACION SAN JUAN, DISTRITO DE YANACANCHA - PASCO - PASCO	DOCUMENTO	Muy Alta	SUB GERENCIA DE SUPERVISION DE OBRAS	Acumulado Anual	PROGRAMADO	0.00	1.00	1.00	1.00	1.00	1.00	1.00	1.00	1.00	1.00	1.00	1.00	1.00	1.00	1.00	1.00	1.00	1.00	1.00	100.00
AC00088500376	MEJORAMIENTO DE LOS SERVICIOS EDUCATIVOS DE LA I.E. N. 34152 MARCELIANO RIOS BLANCO DE VILCABAMBA, DISTRITO DE VILCABAMBA - DANIEL ALCIDES CARRION - PASCO	DOCUMENTO	Muy Alta	SUB GERENCIA DE SUPERVISION DE OBRAS	Acumulado Anual	PROGRAMADO	0.00	0.00	1.00	1.00	1.00	1.00	1.00	1.00	1.00	1.00	1.00	1.00	1.00	1.00	1.00	1.00	1.00	1.00	1.00	100.00
EJECUCIÓN FÍSICA POR AEL 01.01: 100.0																										
SERVICIO EDUCATIVO ADECUADO AL LOGRO DE APRENDIZAJES DE LOS ESTUDIANTES DE EDUCACION BASICA REGULAR																										
AE1.01.04	SERVICIO EDUCATIVO ADECUADO AL LOGRO DE APRENDIZAJES DE LOS ESTUDIANTES DE EDUCACION BASICA REGULAR																									
AC00088500497	IMPLEMENTACION CON INSTRUMENTOS MUSICALES PARA LA DESARROLLO SOCIAL Y ATENCION A PERSONAS CON DISCAPACIDAD	ACTA	Muy Alta	SUB GERENCIA DE DESARROLLO SOCIAL Y ATENCION A PERSONAS CON DISCAPACIDAD	Acumulado Anual	PROGRAMADO	0.00	0.00	0.00	1.00	0.00	0.00	0.00	0.00	0.00	0.00	0.00	0.00	0.00	0.00	0.00	0.00	0.00	0.00	1.00	100.00
AC00088500498	IMPULSAR Y POTENCIAR LA EDUCACION MUSICAL CON INSTRUMENTOS MUSICALES PARA LA I. N.34024 AGRICINDUSTRIAL DEL DISTRITO DE PAUCARTAMBO - PROVINCIA DE PASCO DEPARTAMENTO DE PASCO	ACTA	Alta	SUB GERENCIA DE DESARROLLO SOCIAL Y ATENCION A PERSONAS CON DISCAPACIDAD	Acumulado Anual	PROGRAMADO	0.00	0.00	0.00	0.00	1.00	0.00	0.00	0.00	0.00	0.00	0.00	0.00	0.00	0.00	0.00	0.00	0.00	0.00	1.00	100.00
AC00088500499	FORTALECIMIENTO MUSICAL PARA LA EDUCACION DE LA I.E. CONDETE FRANCISCO BORGONES DEL DISTRITO DE YVCCO - PROVINCIA DE PASCO	ACTA	Alta	SUB GERENCIA DE DESARROLLO SOCIAL Y ATENCION A PERSONAS CON DISCAPACIDAD	Acumulado Anual	PROGRAMADO	0.00	0.00	0.00	0.00	1.00	0.00	0.00	0.00	0.00	0.00	0.00	0.00	0.00	0.00	0.00	0.00	0.00	0.00	1.00	100.00



REPORTE SEGUIMIENTO POI

1/4/26, 9:27 a.m.

CÓDIGO	TIPO / OBJETO ESTRATEGICO / ACCION ESTRATEGICA / ACTIVIDAD OPERATIVA	CENTRO DE COSTO	NIVEL DE PRIORIDAD	UNIDAD MEDIDA	TIPO DE AGREGACION	PROG. / EJE.	FISICO												AVANCE ACUMULADO	AVANCE % ACUMULADO				
							Ene	Feb	Mar	Abr	May	Jun	Jul	Ago	Sep	Oct	Nov	Dic						
PASCO DEPARTAMENTO DE PASCO																								
Y ATENCION A PERSONAS CON DISCAPACIDAD																								
SUB GERENCIA DE DESARROLLO SOCIAL Y ATENCION A PERSONAS CON DISCAPACIDAD																								
AK0008500500	FORTALECIMIENTO DE LAS ARTES A TRAVÉS DE INSTRUMENTOS MUSICALES PARA LA I.E. MARISCAL MILLER DEL DISTRITO DE VICO - PROVINCIA DE OXAPAMPA - DEPARTAMENTO DE PASCO	ACTA	Alta	ACTA	Acumulado Anual	PROGRAMADO	0.00	0.00	0.00	0.00	0.00	0.00	0.00	0.00	0.00	0.00	0.00	0.00	0.00	0.00	0.00	0.00	0.00	1.00
AK0008500501	IMPLEMENTACION DE LA BANDA DE MÚSICOS DE LA INSTITUCIÓN EDUCATIVA N.º 3419 LEOPOLDO KRAUSE DEL DISTRITO DE VILLA RICA - PROVINCIA DE OXAPAMPA - DEPARTAMENTO DE PASCO	ACTA	Alta	ACTA	Acumulado Anual	PROGRAMADO	0.00	0.00	0.00	0.00	0.00	0.00	0.00	0.00	0.00	0.00	0.00	0.00	0.00	0.00	0.00	0.00	0.00	1.00
AK0008500502	FORTALECIMIENTO EDUCATIVO CON RECURSOS MUSICALES PARA LA I.E. N.º 4418 - SANTA APOLONIA DEL DISTRITO DE VILLA RICA - PROVINCIA DE OXAPAMPA - DEPARTAMENTO DE PASCO	ACTA	Alta	ACTA	Acumulado Anual	PROGRAMADO	0.00	0.00	0.00	0.00	0.00	0.00	0.00	0.00	0.00	0.00	0.00	0.00	0.00	0.00	0.00	0.00	0.00	1.00
AK0008500503	FORTALECIMIENTO DE LA EDUCACIÓN ARTÍSTICA MUSICAL EN LA INSTITUCIÓN EDUCATIVA INTEGRADO ALFONSO UGARTE - DISTRITO DE PUCALLANDINO - PROVINCIA DE PASCO DEPARTAMENTO DE PASCO	ACTA	Muy Alta	ACTA	Acumulado Anual	PROGRAMADO	0.00	0.00	0.00	0.00	0.00	0.00	0.00	0.00	0.00	0.00	0.00	0.00	0.00	0.00	0.00	0.00	0.00	1.00
AK0008500504	IMPLEMENTACIÓN DE RECURSOS MUSICALES PARA LA EDUCACIÓN INTEGRAL EN LA I.E. "INCA GARCELAZO DE LA VEGA" PROVINCIA DE DANIEL ALCIDES CARRIÓN DEPARTAMENTO DE PASCO	ACTA	Alta	ACTA	Acumulado Anual	PROGRAMADO	0.00	0.00	0.00	0.00	0.00	0.00	0.00	0.00	0.00	0.00	0.00	0.00	0.00	0.00	0.00	0.00	0.00	1.00
AK0008500505	MEJORAMIENTO DE LA EDUCACIÓN MUSICAL CON INSTRUMENTOS MUSICALES PARA LA INSTITUCIÓN EDUCATIVA N.º 44 - ROGELIO MENDOZA CABALLERO - DISTRITO DE HUACHÓN - PROVINCIA DE PASCO DEPARTAMENTO DE PASCO	ACTA	Alta	ACTA	Acumulado Anual	PROGRAMADO	0.00	0.00	0.00	0.00	0.00	0.00	0.00	0.00	0.00	0.00	0.00	0.00	0.00	0.00	0.00	0.00	0.00	1.00
EJECUCIÓN FÍSICA POR AEL.01.04:																								
100.00																								

CÓDIGO	TIPO / OBJETO ESTRATEGICO / ACCION ESTRATEGICA / ACTIVIDAD OPERATIVA	CENTRO DE COSTO	NIVEL DE PRIORIDAD	UNIDAD MEDIDA	TIPO DE AGREGACION	PROG. / EJE.	FISICO												AVANCE ACUMULADO	AVANCE % ACUMULADO				
							Ene	Feb	Mar	Abr	May	Jun	Jul	Ago	Sep	Oct	Nov	Dic						
OEI.02																								
I GARANTIZAR LA ATENCION INTEGRAL EN LOS SERVICIOS DE SALUD A LA POBLACION																								
AEI.02.06																								
I ATENCION INTEGRAL DE LA MORBILIDAD A LA POBLACION DE PASCO																								
SUB GERENCIA DE SUPERVISION DE OBRAS																								
AK0008500435	MEJORAMIENTO Y AMPLIACION DE LA CAPACIDAD RESOLUTIVA DE LOS ESTABLECIMIENTOS DE SALUD DE LA MICRO RED RUIZJO DISTRITO DE RUIZJO - PROVINCIA DE OXAPAMPA - DEPARTAMENTO DE PASCO	DOCUMENTO	Muy Alta	DOCUMENTO	Acumulado Anual	PROGRAMADO	0.00	1.00	1.00	1.00	1.00	1.00	1.00	1.00	1.00	1.00	1.00	1.00	1.00	1.00	1.00	1.00	1.00	10.00
AK0008500436	ADQUISICION DE TANQUE DE COMPRESAS CALIENTES TANQUE DE COMPRESAS FRIAS.EQUIPO DE ELECTROTERAPIA DE CORRIENTES MULTIPLES Y HIPRESORA MULTIFUNCIONAL; ADEMAS DE OTROS ACTIVOS EN EL (LA) HOSPITAL REGIONAL DR. DANIEL ALCIDES CARRION GARCIA DISTRITO DE YANACANCHA, PROVINCIA DE PASCO, DEPARTAMENTO DE PASCO	EQUIPO IMPLEMENTADO	Muy Alta	EQUIPO IMPLEMENTADO	Acumulado Anual	PROGRAMADO	0.00	0.00	0.00	0.00	0.00	6.00	2.00	6.00	1.00	0.00	0.00	0.00	0.00	0.00	0.00	0.00	0.00	15.00
AK0008500437	MEJORAMIENTO DEL ACCESO DE LA POBLACION A LOS SERVICIOS DEL CENTRO DE SALUD FREY WALLEJO ORE DISTRITO DE YANAJUANCA, PROVINCIA DE DANIEL CARRION, REGION PASCO	DOCUMENTO	Muy Alta	DOCUMENTO	Acumulado Anual	PROGRAMADO	0.00	1.00	1.00	1.00	1.00	1.00	1.00	1.00	1.00	1.00	1.00	1.00	1.00	1.00	1.00	1.00	1.00	10.00
AK0008500438	MEJORAMIENTO DE LA COBERTURA DE LOS SERVICIOS DE SALUD DEL HOSPITAL ERNESTO GERMAN GONZALEZ PROVINCIA DE OXAPAMPA, DEPARTAMENTO DE PASCO, REGION PASCO	DOCUMENTO	Muy Alta	DOCUMENTO	Acumulado Anual	PROGRAMADO	1.00	1.00	1.00	1.00	1.00	1.00	1.00	1.00	1.00	1.00	1.00	1.00	1.00	1.00	1.00	1.00	1.00	12.00
AK0008500439	MEJORA DE LA CAPACIDAD RESOLUTIVA Y OPERATIVA DEL HOSPITAL ROMAN ESCOBAR DEL DISTRITO DE VILLA RICA, PROVINCIA OXAPAMPA	DOCUMENTO	Muy Alta	DOCUMENTO	Acumulado Anual	PROGRAMADO	1.00	1.00	1.00	1.00	1.00	1.00	1.00	1.00	1.00	1.00	1.00	1.00	1.00	1.00	1.00	1.00	1.00	12.00
EJECUCIÓN FÍSICA POR AEL.02.06:																								
100.00																								
OEI.03																								
I MEJORAR LOS SERVICIOS BASICOS PARA LA POBLACION																								
AEI.03.01																								
I FORTALECIMIENTO DE CAPACIDADES PERMANENTE A LAS AREAS TECNICAS MUNICIPALES Y JUNTAS ADMINISTRADORES DE SERVICIOS DE SANEAMIENTO																								



REPORT DE SEGUIMIENTO POI

1/4/26, 9:27 a.m.

CÓDIGO	TIPO / DE OEI	OBJETIVO ESTRATEGICO / ACCION ESTRATEGICA / ACTIVIDAD OPERATIVA	CENTRO DE COSTO	NIVEL DE PRIORIDAD	UNIDAD MEDIDA	TIPO DE AGREGACION	PROG./ EJE.	FISICO												AVANCE ACUMULADO	AVANCE % ACUMULADO	
								Ene	Feb	Mar	Abr	May	Jun	Jul	Ago	Sep	Oct	Nov	Dic			
DIRECCION REGIONAL DE VIVIENDA SANIAMIENTO Y CONSTRUCCION																						
A00008500476	ATA Y GR - D/GRVCS	FORTALECIMIENTO DE CAPACIDADES A PRESTADORES, GL	ACCION	Muy Alta	ACCION	Acumulado Anual	PROGRAMADO	0.00	0.00	0.00	0.00	0.00	0.00	0.00	0.00	0.00	0.00	0.00	0.00	0.00	27.00	9.30
								EJECUTADO												0.00	0.00	
EJECUCION FISICA POR AEL03.01: 0.0																						
AEI.03.02 I SERVICIO DE AGUA POTABLE ADECUADO EN BENEFICIO DE LA POBLACION RURAL Y URBANO																						
DIRECCION REGIONAL DE VIVIENDA SANIAMIENTO Y CONSTRUCCION																						
A00008500453		CORTAJA OPERATIVA Y MANTENIMIENTO PREVENTIVO PARA EL FUNCIONAMIENTO DE LA PLANTA DE TRATAMIENTO DE AGUAS RESIDUALE (PFIAR) - INFRAESTRUCTURA DE SANIAMIENTO DE VILLA RICA - OXAPAMPA-PISCO.	ACCION	Muy Alta	ACCION	Acumulado Anual	PROGRAMADO	0.00	0.00	0.00	0.00	0.00	0.00	0.00	0.00	0.00	0.00	0.00	0.00	0.00	13.00	100.00
								EJECUTADO												0.00	13.00	
DIRECCION REGIONAL DE VIVIENDA SANIAMIENTO Y CONSTRUCCION																						
A00008500454		SERVICIO DE AGUA Y DESAGUE.	ACCION	Muy Alta	ACCION	Acumulado Anual	PROGRAMADO	0.00	0.00	0.00	0.00	0.00	0.00	0.00	0.00	0.00	0.00	0.00	0.00	0.00	1.00	100.00
								EJECUTADO												0.00	1.00	
DIRECCION REGIONAL DE VIVIENDA SANIAMIENTO Y CONSTRUCCION																						
A00008500325		MONITOREO DE LA PRESTACION DE LOS SERVICIOS DE AGUA POTABLE Y DISPOSICION SANITARIA DE EXCRETAS PARA HOGARES CONCENTRADOS	ACCION	Muy Alta	ACCION	Acumulado Anual	PROGRAMADO	0.00	132.00	132.00	132.00	132.00	0.00	0.00	5.00	1.00	0.00	0.00	0.00	0.00	666.00	666.00
								EJECUTADO												0.00	666.00	
DIRECCION REGIONAL DE VIVIENDA SANIAMIENTO Y CONSTRUCCION																						
A00008500326		POTABILIZACION Y OTRAS FORMAS DE DESINFECCION Y TRATAMIENTO	ACCION	Muy Alta	ACCION	Acumulado Anual	PROGRAMADO	0.00	132.00	132.00	132.00	132.00	0.00	0.00	1.00	1.00	0.00	0.00	0.00	0.00	663.00	663.00
								EJECUTADO												0.00	663.00	
DIRECCION REGIONAL DE VIVIENDA SANIAMIENTO Y CONSTRUCCION																						
A00008500334		MEJORAMIENTO Y AMPLIACION DEL SERVICIO DE SANIAMIENTO Y FORTALECIMIENTO INSTITUCIONAL INTEGRAL DE LA EMAPA PISCO, PROVINCIA PISCO-PISCO	ACCION	Muy Alta	ACCION	Acumulado Anual	PROGRAMADO	1.00	2.00	2.00	2.00	1.00	1.00	1.00	1.00	1.00	1.00	1.00	1.00	1.00	16.00	1680.00
								EJECUTADO												1.00	16.00	
DIRECCION REGIONAL DE VIVIENDA SANIAMIENTO Y CONSTRUCCION																						
A00008500344		MEJORAMIENTO Y AMPLIACION DE LOS SERVICIOS DE SANIAMIENTO Y FORTALECIMIENTO INSTITUCIONAL INTEGRAL DE LA EMAPA PISCO, PROVINCIA PISCO - PISCO	ACCION	Muy Alta	ACCION	Acumulado Anual	PROGRAMADO	1.00	1.00	1.00	1.00	1.00	1.00	1.00	1.00	1.00	1.00	1.00	1.00	1.00	12.00	3080.00
								EJECUTADO												1.00	12.00	
EJECUCION FISICA POR AEL03.02: 97.2																						
OEI.04 I PROMOVER LA COMPETITIVIDAD DE LOS AGENTES ECONOMICOS																						
DIRECCION REGIONAL DE VIVIENDA SANIAMIENTO Y CONSTRUCCION																						
A00008500508		SERVICIOS AGROPECUARIOS ADECUADOS EN BENEFICIO DE LOS PRODUCTORES ORGANIZADOS	ACCION	Muy Alta	ACCION	Acumulado Anual	PROGRAMADO	1.00	0.00	0.00	0.00	0.00	0.00	0.00	0.00	0.00	0.00	0.00	0.00	0.00	1.00	100.00
								EJECUTADO												1.00	1.00	
DIRECCION REGIONAL DE VIVIENDA SANIAMIENTO Y CONSTRUCCION																						
A00008500509		MEJORAMIENTO DE LA CADENA PRODUCTIVA DE CARNE DE CUY EN LA ASOCIACION DE PRODUCTORES AGROPECUARIOS Y TURISTICO DEL VALLE DEL CHAUPHUARANGA DISTRITO DE CHACAYAN PROVINCIA DANIEL ALCIDES CARRION REGION PISCO	ACCION	Muy Alta	ACCION	Acumulado Anual	PROGRAMADO	1.00	0.00	0.00	0.00	0.00	0.00	0.00	0.00	0.00	0.00	0.00	0.00	0.00	1.00	100.00
								EJECUTADO												1.00	1.00	
DIRECCION REGIONAL DE VIVIENDA SANIAMIENTO Y CONSTRUCCION																						
A00008500509		MEJORAMIENTO DE LA CADENA PRODUCTIVA DE ALCAPRAS EN LA ASOCIACION DE GANADEROS DE LA ESPERANZA DEL CENTRO POBLADO DE BELLAVISTA, DISTRITO DE PAUCARTAMBO, PROVINCIA DE PISCO Y REGION PISCO	ACCION	Muy Alta	ACCION	Acumulado Anual	PROGRAMADO	1.00	0.00	0.00	0.00	0.00	0.00	0.00	0.00	0.00	0.00	0.00	0.00	0.00	1.00	100.00
								EJECUTADO												1.00	1.00	
DIRECCION REGIONAL DE VIVIENDA SANIAMIENTO Y CONSTRUCCION																						
A00008500510		CREACION DE UNA PLANTA PROCESAMIENTO PRIMARIO DE CAFE ASOCIACION AGROPECUARIOS ECOLOGICO DE VISTA ALEGRE POZUO, DISTRITO DE POZUO, PROVINCIA DE OXAPAMPA, REGION PISCO	ACCION	Muy Alta	ACCION	Acumulado Anual	PROGRAMADO	1.00	0.00	0.00	0.00	0.00	0.00	0.00	0.00	0.00	0.00	0.00	0.00	0.00	1.00	100.00
								EJECUTADO												1.00	1.00	
DIRECCION REGIONAL DE VIVIENDA SANIAMIENTO Y CONSTRUCCION																						
A00008500511		MEJORAMIENTO DE LA PRODUCCION DE CAFE TOSTADO, EN LA ASOCIACION AGROECOLOGICO, TURISTICO Y CULTURAL DEL PERU AATUCPERU, DISTRITO DE VILLA RICA, PROVINCIA DE OXAPAMPA, REGION PISCO	ACCION	Muy Alta	ACCION	Acumulado Anual	PROGRAMADO	1.00	0.00	0.00	0.00	0.00	0.00	0.00	0.00	0.00	0.00	0.00	0.00	0.00	1.00	100.00
								EJECUTADO												1.00	1.00	
DIRECCION REGIONAL DE VIVIENDA SANIAMIENTO Y CONSTRUCCION																						
A00008500512		MEJORAMIENTO DE LA PRODUCCION DE LECHE FRESCA DE GANADO VACUNO, EN LA ASOCIACION DE PRODUCTORES AGROPECUARIOS TOSOLO PUEDO EN CRISTO, DISTRITO DE TICLACAYAN, PROVINCIA DE PISCO, REGION PISCO	ACCION	Muy Alta	ACCION	Acumulado Anual	PROGRAMADO	1.00	0.00	0.00	0.00	0.00	0.00	0.00	0.00	0.00	0.00	0.00	0.00	0.00	1.00	100.00
								EJECUTADO												1.00	1.00	



REPORTE SEGUIMIENTO POI

SUB GERENCIA DE PROMOCION Y GESTION DE INVERSIONES PRIVADAS		Muy Alta	INFORME TECNICO	Acumulado Anual	PROGRAMADO	2.00	1.00	1.00	1.00	1.00	1.00	1.00	1.00	1.00	1.00	1.00	1.00	14.00
SUB GERENCIA DE DESARROLLO SECTORIAL ECONOMICO		Muy Alta	PLAN DE NEGOCIO	Acumulado Anual	PROGRAMADO	1.00	0.00	0.00	0.00	0.00	0.00	0.00	0.00	0.00	0.00	0.00	0.00	14.00
AO00088500526 - MEJORAMIENTO DE LA PRODUCCION DEL CULTIVO DE CACAO DE LA ASOCIACION DE MUJERES EMPRENDEDORAS, AGRPECUARIAS ECOTURISMO Y ACUICOLA DE SANTA TERESA Y CASCAJO EN EL DISTRITO DE PALGALI, PROVINCIA DE OXAPOPAMA, REGION PASCO					PROGRAMADO	1.00	0.00	0.00	0.00	0.00	0.00	0.00	0.00	0.00	0.00	0.00	0.00	1.00
AO00088500527 - MEJORAMIENTO Y AMPLIACION DE LA PRODUCCION DE CARNE DE PACO DE LA ASOCIACION DE PRODUCTORES AGRPECUARIOS ACUICOLA Y FORESTAL ATARWASAN DE UNIDAD YANESHA APOKAE, EN EL DISTRITO DE CONSTITUCION, PROVINCIA DE OXAPOPAMA, REGION PASCO					PROGRAMADO	1.00	0.00	0.00	0.00	0.00	0.00	0.00	0.00	0.00	0.00	0.00	0.00	1.00
AO00088500528 - MEJORAMIENTO DE LA CADENA PRODUCTIVA DE LACTEOS CON LA IMPLEMENTACION DE LA SALA DE PROCESAMIENTO DE PRODUCTOS LACTEOS EN LA ASOCIACION DE PRODUCTORES AGRPECUARIOS RYGMQWENT, DISTRITO DE TILACAVAN, ROYANCIA DE PASCO, REGION PASCO					PROGRAMADO	1.00	0.00	0.00	0.00	0.00	0.00	0.00	0.00	0.00	0.00	0.00	0.00	1.00
AO00088500519 - MEJORAMIENTO DE LA PRODUCCION DE TRUCHAS DE LA ASOCIACION DE PRODUCTORES AGRPECUARIOS EMBEIZER DE HUAYCHAUMARCA, DISTRITO DE YANAHUANGA, PROVINCIA DE DANIEL ALCIDES CARRION, REGION PASCO					PROGRAMADO	1.00	0.00	0.00	0.00	0.00	0.00	0.00	0.00	0.00	0.00	0.00	0.00	1.00
AO00088500520 - MEJORAMIENTO DE LA PRODUCCION DE SALTA EN LA ASOCIACION CENTRAL DE PRODUCTORES AGRPECUARIOS SAN CRISTOBAL DE QUIPARACRA, DISTRITO DE HUACHON, PROVINCIA DE PASCO, REGION PASCO					PROGRAMADO	1.00	0.00	0.00	0.00	0.00	0.00	0.00	0.00	0.00	0.00	0.00	0.00	1.00
AO00088500522 - MEJORAMIENTO DE LA PRODUCCION DE CARNE DE PESCADO CON LA IMPLEMENTACION DE UN PLANTA EXTRUSORA EN LA ASOCIACION DE PRODUCTORES AGRPECUARIOS FORESTALES TURISTICOS Y ACUICOLA LOS SHIMAS, DISTRITO DE PUERTO BERMAUDEZ, PROVINCIA DE OXAPOPAMA REGION PASCO					PROGRAMADO	1.00	0.00	0.00	0.00	0.00	0.00	0.00	0.00	0.00	0.00	0.00	0.00	1.00
AO00088500524 - MEJORAMIENTO DE LA PRODUCCION DE TRUCHAS DE LA ASOCIACION DE PRODUCTORES AGRPECUARIOS EMANUEL DE PUMAHAGAGA, DISTRITO DE YANAHUANGA, PROVINCIA DE DANIEL CARRION, REGION PASCO.					PROGRAMADO	1.00	0.00	0.00	0.00	0.00	0.00	0.00	0.00	0.00	0.00	0.00	0.00	1.00
AO00088500525 - MEJORAMIENTO DE LA PRODUCCION Y PRODUCTIVIDAD DE LA LECHE EN LA ASOCIACION AGRPECUARIOS NIÑACACA, DISTRITO NIÑACACA, PROVINCIA PASCO, REGION PASCO.					PROGRAMADO	1.00	0.00	0.00	0.00	0.00	0.00	0.00	0.00	0.00	0.00	0.00	0.00	1.00
AO00088500320 - MONITOREO Y SEGUIMIENTO A LAS SUB GERENCIAS Y DIRECCIONES REGIONALES A CARGO DE LA GERENCIA REGIONAL DE DESARROLLO ECONOMICO	GERENCIA REGIONAL DE DESARROLLO ECONOMICO	Muy Alta	PLAN DE NEGOCIO	Acumulado Anual	PROGRAMADO	1.00	0.00	0.00	0.00	0.00	0.00	0.00	0.00	0.00	0.00	0.00	0.00	1.00
AO00088500513 - MEJORAMIENTO DE LA PRODUCCION LACTEA CON INNOVACION TECNOLÓGICA REPRODUCTIVA EN LA ASOCIACION DE PRODUCTORES AGRPECUARIOS RANCHO HERMOSO, DISTRITO DE SIMON BOLIVAR, PROVINCIA PASCO, REGION PASCO	GERENCIA REGIONAL DE DESARROLLO ECONOMICO	Muy Alta	PLAN DE NEGOCIO	Acumulado Anual	PROGRAMADO	1.00	0.00	0.00	0.00	0.00	0.00	0.00	0.00	0.00	0.00	0.00	0.00	1.00
AO00088500514 - MEJORAMIENTO DE LA PRODUCTIVIDAD Y CALIDAD DE LA GRANADILLA EN LA ASOCIACION AGROINDUSTRIAL Y TURISTICO DE HUANCABAMBA, EN EL DISTRITO DE HUANCABAMBA, PROVINCIA DE OXAPOPAMA, DEPARTAMENTO DE PASCO	GERENCIA REGIONAL DE DESARROLLO ECONOMICO	Muy Alta	PLAN DE NEGOCIO	Acumulado Anual	PROGRAMADO	1.00	0.00	0.00	0.00	0.00	0.00	0.00	0.00	0.00	0.00	0.00	0.00	1.00
AO00088500515 - MEJORAMIENTO DE LA PRODUCCION Y PRODUCTIVIDAD DE LECHE FRESCA DE GANADO WAQUENO DE LA ASOCIACION DE PRODUCTORES AGRPECUARIOS STAR YANAMATE, DISTRITO DE TINYAHUARCO, PROVINCIA DE PASCO, REGION PASCO	GERENCIA REGIONAL DE DESARROLLO ECONOMICO	Muy Alta	PLAN DE NEGOCIO	Acumulado Anual	PROGRAMADO	1.00	0.00	0.00	0.00	0.00	0.00	0.00	0.00	0.00	0.00	0.00	0.00	1.00
AO00088500516 - MEJORAMIENTO EN LA PRODUCCION Y CALIDAD DE LA SALTA HALL EN LA ASOCIACION AGRARIA DE PRODUCTORES SANTA ELENA, DISTRITO DE VILLA RICA PROVINCIA DE OXAPOPAMA, DEPARTAMENTO DE PASCO	GERENCIA REGIONAL DE DESARROLLO ECONOMICO	Muy Alta	PLAN DE NEGOCIO	Acumulado Anual	PROGRAMADO	1.00	0.00	0.00	0.00	0.00	0.00	0.00	0.00	0.00	0.00	0.00	0.00	1.00
AO00088500517 - MEJORAMIENTO DE LA PRODUCCION Y COMERCIALIZACION DE LA CARNE CUY ECOLÓGICA EN LA ASOCIACION AGROPECUARIO DE PRODUCTORES AVICOLAS FRUTALES Y FORESTALES DEL DISTRITO DE SANTA ANA DE TUSI, PROVINCIA DANIEL ALCIDES CARRION, REGION PASCO	GERENCIA REGIONAL DE DESARROLLO ECONOMICO	Muy Alta	PLAN DE NEGOCIO	Acumulado Anual	PROGRAMADO	1.00	0.00	0.00	0.00	0.00	0.00	0.00	0.00	0.00	0.00	0.00	0.00	1.00

AEI.04.02 I INFRAESTRUCTURA DE RIEGO OPERATIVA PARA LA PRODUCCION AGRARIA EN EL DEPARTAMENTO

app2.ceplan.gob.pe/POZ025/Reportes/Seguimiento/Anual/SeguimientoPOI_Anuual.aspx



EJECUCION FISICA POR AEL04.01:

REPORTE SEGUIMIENTO POI

CÓDIGO	TIPO / DE OEI	OBJETIVO ESTRATEGICO / ACCION ESTRATEGICA / ACTIVIDAD OPERATIVA	CENTRO DE COSTO	NIVEL DE PRIORIDAD	UNIDAD MEDIDA	TIPO DE AGREGACION	PROG. / EJE.	FISICO												AVANCE ACUMULADO	AVANCE % ACUMULADO					
								Ene	Feb	Mar	Abr	May	Jun	Jul	Ago	Sep	Oct	Nov	Dic							
A00008500462		INSTALACION DEL SISTEMA DE RIEGO POR ASPERSION EN LA MARGEN DERECHA DE LA LOCALIDAD DE SAN ANTONIO DE POMAYAROS DEL DISTRITO DE YANAHUANA- PROVINCIA DE DANIEL CARRION- PISCO CUI NZ165218	SUB GERENCIA DE PROMOCION Y GESTION DE INVERSIONES PRIVADAS	Muy Alta	INFORME TECNICO	Acumulado Anual	PROGRAMADO	0.00	0.00	0.00	3.00	3.00	3.00	4.00	4.00	2.00	2.00	2.00	2.00	2.00	2.00	2.00	22.00	100.00		
A00008500463		INSTALACION DEL SERVICIO DE AGUA PARA RIEGO EN LAS LOCALIDADES DE MARAL Y TANGOR, DISTRITO DE PALCAR, PROVINCIA DANIEL CARRION, REGION PISCO. CUI NZ167228	SUB GERENCIA DE PROMOCION Y GESTION DE INVERSIONES PRIVADAS	Alta	OBRA	Acumulado Anual	PROGRAMADO	0.00	0.00	1.00	6.00	1.00	1.00	1.00	1.00	1.00	1.00	1.00	1.00	1.00	1.00	1.00	7.00	100.00		
A00008500317		SEGUIMIENTO, MONITOREO EN LA ETAPA DE ELABORACION DE LOS EXPEDIENTES TECNICOS Y EJECUCION DE OBRA DE LOS PROYECTOS DE RIEGO	SUB GERENCIA DE PROMOCION Y GESTION DE INVERSIONES PRIVADAS	Muy Alta	INFORME TECNICO	Acumulado Anual	PROGRAMADO	2.00	4.00	1.00	1.00	2.00	2.00	1.00	1.00	1.00	1.00	1.00	1.00	1.00	1.00	1.00	18.00	100.00		
EJECUCION FISICA POR AEL04.02: 100.0																										
AEI.04.03 I FORTALECIMIENTO DE CAPACIDADES PERMANENTE EN COMPETITIVIDAD A LOS ACTORES DEL SECTOR TURISMO																										
A00008500313		ACTUALIZACION, SISTEMATIZACION Y JERARQUIZACION DE LAS FICHAS DE INVENTARIO DE RECURSOS TURISTICOS	DIRECCION REGIONAL DE COMERCIO EXTERIOR Y TURISMO	Muy Alta	DOCUMENTO	Acumulado Anual	PROGRAMADO	5.00	5.00	10.00	10.00	10.00	10.00	10.00	10.00	10.00	10.00	10.00	10.00	10.00	10.00	10.00	105.00	74.29		
							EJECUTADO	5.00	5.00	10.00	0.00	0.00	9.00	10.00	10.00	10.00	10.00	10.00	7.00	5.00	78.00					
A00008500314		PROMOCION DE LOS RECURSOS Y ATRACTIVOS DE LAS ZONAS DE DESARROLLO TURISTICO DEL DEPARTAMENTO DE PISCO	DIRECCION REGIONAL DE COMERCIO EXTERIOR Y TURISMO	Alta	DOCUMENTO	Acumulado Anual	PROGRAMADO	2.00	2.00	2.00	2.00	2.00	2.00	2.00	2.00	2.00	2.00	2.00	2.00	2.00	2.00	24.00	100.00			
							EJECUTADO	2.00	2.00	2.00	2.00	2.00	2.00	2.00	2.00	2.00	2.00	2.00	2.00	24.00						
A00008500315		FORMALIZACION Y REGISTRO AL DIRECTORIO NACIONAL A LAS EMPRESAS PRESTADORAS DE SERVICIO TURISTICO	DIRECCION REGIONAL DE COMERCIO EXTERIOR Y TURISMO	Muy Alta	DOCUMENTO	Acumulado Anual	PROGRAMADO	5.00	5.00	10.00	10.00	10.00	10.00	5.00	5.00	10.00	5.00	5.00	5.00	5.00	5.00	83.00	97.59			
							EJECUTADO	5.00	5.00	10.00	10.00	3.00	6.00	5.00	5.00	5.00	10.00	9.00	3.00	81.00						
A00008500316		SENSIBILIZACION A LOS ACTORES INVOLUCRADOS DEL SECTOR TURISMO	DIRECCION REGIONAL DE COMERCIO EXTERIOR Y TURISMO	Muy Alta	EVENTOS	Acumulado Anual	PROGRAMADO	0.00	3.00	3.00	3.00	3.00	9.00	9.00	9.00	9.00	9.00	9.00	9.00	9.00	9.00	67.00	94.83			
							EJECUTADO	0.00	3.00	3.00	3.00	3.00	7.00	9.00	9.00	9.00	9.00	7.00	9.00	63.00						
A00008500317		FORTALECIMIENTO DE CAPACIDADES A LOS ACTORES INVOLUCRADOS DEL SECTOR TURISMO	DIRECCION REGIONAL DE COMERCIO EXTERIOR Y TURISMO	Muy Alta	EVENTOS	Acumulado Anual	PROGRAMADO	0.00	2.00	2.00	3.00	40.00	14.00	5.00	5.00	5.00	5.00	5.00	5.00	5.00	5.00	86.00	88.64			
							EJECUTADO	0.00	2.00	2.00	3.00	40.00	4.00	4.00	5.00	5.00	5.00	5.00	5.00	78.00						
A00008500318		SUPERVISION A LOS PRESTADORES DE SERVICIO TURISTICO EN CUMPLIMIENTO DE LAS NORMAS LEGALES RELACIONADAS AL SECTOR TURISMO	DIRECCION REGIONAL DE COMERCIO EXTERIOR Y TURISMO	Muy Alta	ACTA	Acumulado Anual	PROGRAMADO	12.00	12.00	12.00	12.00	35.00	35.00	35.00	35.00	35.00	35.00	35.00	35.00	35.00	35.00	282.00	84.40			
							EJECUTADO	12.00	12.00	12.00	12.00	35.00	35.00	35.00	30.00	22.00	30.00	14.00	12.00	238.00						
EJECUCION FISICA POR AEL04.03: 87.8																										
AEI.04.04 I ASISTENCIA TECNICA ESPECIALIZADA EN PRODUCCION Y COMERCIALIZACION A LOS PRODUCTORES ACUICOLAS																										
A00008500481		MEJORAMIENTO Y AMELIORACION DE LA CAPACIDAD TECNICA OPERATIVA ACUICOLA DE LA DIRECCION REGIONAL DE LA PRODUCCION PISCO REGION PISCO CON CUI NZ17514 PRODUCTO 2 CENTRO ACUICOLA PURUN ACCIONES; 2.2. EQUIPAMIENTO CENTRO ACUICOLA, 2.3. PARTICIPACION Y ASISTENCIA TECNICA, 2.4. PROGRAMA DE REPOBLAMIENTO	SUB GERENCIA DE PROMOCION Y GESTION DE INVERSIONES PRIVADAS	Alta	INFORME TECNICO	Acumulado Anual	PROGRAMADO	0.00	1.00	1.00	2.00	3.00	3.00	5.00	5.00	4.00	4.00	4.00	4.00	4.00	4.00	3.00	108.00	100.00		
							EJECUTADO	0.00	1.00	1.00	2.00	3.00	3.00	5.00	5.00	4.00	4.00	4.00	4.00	98.00						
A00008500397		FORTALECIMIENTO DE CAPACIDADES EN LA ACTIVIDAD ACUICOLA	DIRECCION REGIONAL DE LA PRODUCCION	Alta	TALLER	Acumulado Anual	PROGRAMADO	0.00	0.00	0.00	1.00	0.00	0.00	1.00	1.00	1.00	1.00	1.00	1.00	1.00	3.00	100.00	3.00			
							EJECUTADO	0.00	0.00	0.00	1.00	0.00	0.00	0.00	0.00	0.00	0.00	0.00	0.00	3.00						



REPORTE SEGUIMIENTO POI

1/14/26, 9:27 a.m.

CODIGO	TIPO / OBJETO DE OBI	TIPO / ACCION ESTRATEGICA / ACTIVIDAD OPERATIVA	CENTRO DE COSTO	NIVEL DE PRIORIDAD	UNIDAD MEDIDA	TIPO DE AGREGACION	PROG. / E.J.E.	Ene	Feb	Mar	Abr	May	Jun	Jul	Ago	Sep	Oct	Nov	Dic	AVANCE ACUMULADO	AVANCE ACUMULADO
A000088500398	REPOBLAMIENTO CON ELEVINOS DE TRUCHAS EN CUENCAS HIDROGRAFICAS	DIRECCION REGIONAL DE LA PRODUCCION	Alta	BENEFICIARIO	Acumulado Anual	PROGRAMADO	0.00	0.00	0.00	0.00	0.00	0.00	0.00	0.00	0.00	0.00	0.00	0.00	0.00	0.00	0.00
A000088500399	PROMOCION, FOMENTO, DISPONIBILIDAD DE PRODUCTOS HIDROLOGICOS DESTINADO AL CONSUMO HUMANO, DIRECTO	DIRECCION REGIONAL DE LA PRODUCCION	Alta	FERIA	Acumulado Anual	PROGRAMADO	0.00	0.00	0.00	0.00	0.00	0.00	0.00	0.00	0.00	0.00	0.00	0.00	0.00	0.00	0.00
EJECUCIÓN FÍSICA POR AEL 04.04:																					

AEI.04.05 | ASISTENCIA TECNICA INTEGRADO EN BENEFICIO DE LOS PRODUCTORES ORGANIZADOS A LA ACTIVIDAD EMPRESARIAL

FÍSICO																					
CODIGO	TIPO / OBJETO DE OBI	TIPO / ACCION ESTRATEGICA / ACTIVIDAD OPERATIVA	CENTRO DE COSTO	NIVEL DE PRIORIDAD	UNIDAD MEDIDA	TIPO DE AGREGACION	PROG. / E.J.E.	Ene	Feb	Mar	Abr	May	Jun	Jul	Ago	Sep	Oct	Nov	Dic	AVANCE ACUMULADO	AVANCE ACUMULADO
A000088500397	PROMOCIÓN DE LA ACTIVIDAD ARTESANAL EN EL DEPARTAMENTO DE PASCO	DIRECCION REGIONAL DE COMERCIO EXTERIOR Y TURISMO	Alta	EVENTOS	Acumulado Anual	PROGRAMADO	0.00	0.00	0.00	0.00	0.00	0.00	0.00	0.00	0.00	0.00	0.00	0.00	0.00	0.00	0.00
A000088500398	FORMALIZACIÓN DE LA ACTIVIDAD ARTESANAL EN EL DEPARTAMENTO DE PASCO	DIRECCION REGIONAL DE COMERCIO EXTERIOR Y TURISMO	Muy Alta	REGISTRO	Acumulado Anual	PROGRAMADO	5.00	10.00	15.00	15.00	15.00	15.00	15.00	15.00	15.00	15.00	30.00	40.00	30.00	228.00	228.00
A000088500399	FORTALECIMIENTO DE CAPACIDADES DE LOS ARTESANOS DEL DEPARTAMENTO DE PASCO	DIRECCION REGIONAL DE COMERCIO EXTERIOR Y TURISMO	Muy Alta	EVENTOS	Acumulado Anual	PROGRAMADO	0.00	0.00	0.00	0.00	0.00	0.00	0.00	0.00	0.00	0.00	0.00	0.00	0.00	0.00	0.00
A000088500400	FORTALECIMIENTO DE CAPACIDADES A LOS PRODUCTORES DEL DEPARTAMENTO DE PASCO PARA SU INCLUSIÓN EN LOS MERCADOS INTERNACIONALES	DIRECCION REGIONAL DE COMERCIO EXTERIOR Y TURISMO	Alta	PRODUCTOR	Acumulado Anual	PROGRAMADO	0.00	0.00	0.00	0.00	0.00	0.00	0.00	0.00	0.00	0.00	0.00	0.00	0.00	0.00	0.00
A000088500295	AUTORIZACION DE INICIO DE OPERACIONES	DIRECCION REGIONAL DE ENERGIA, MINAS E HIDRO CARBURO	Muy Alta	RESOLUCION	Acumulado Anual	PROGRAMADO	0.00	0.00	0.00	0.00	0.00	0.00	0.00	0.00	0.00	0.00	0.00	0.00	0.00	0.00	0.00
A000088500388	ASISTENCIA TECNICA A EMPRESAS DE LA INDUSTRIA MANUFACTURERA SOBRE ACCESO A NUEVOS MERCADOS Y ACERCAMIENTO AL SISTEMA FINANCIERO	DIRECCION REGIONAL DE LA PRODUCCION	Alta	INFORME	Acumulado Anual	PROGRAMADO	0.00	0.00	0.00	0.00	0.00	0.00	0.00	0.00	0.00	0.00	0.00	0.00	0.00	0.00	0.00
A000088500389	PROMOCION Y FORTALECIMIENTO DE CAPACIDADES PARA EL DESARROLLO DE LAS MYMES	DIRECCION REGIONAL DE LA PRODUCCION	Alta	TALLER	Acumulado Anual	PROGRAMADO	0.00	0.00	0.00	0.00	0.00	0.00	0.00	0.00	0.00	0.00	0.00	0.00	0.00	0.00	0.00
A000088500390	FORTALECIMIENTO DE CAPACIDADES A EMPRESAS INDUSTRIALES Y AGRICOLAS	DIRECCION REGIONAL DE LA PRODUCCION	Alta	TALLER	Acumulado Anual	PROGRAMADO	0.00	0.00	0.00	0.00	0.00	0.00	0.00	0.00	0.00	0.00	0.00	0.00	0.00	0.00	0.00
A000088500391	PROMOCION Y FOMENTO DE LA ACTIVIDAD INDUSTRIAL Y AGRICOLA	DIRECCION REGIONAL DE LA PRODUCCION	Alta	FERIA	Acumulado Anual	PROGRAMADO	0.00	0.00	0.00	0.00	0.00	0.00	0.00	0.00	0.00	0.00	0.00	0.00	0.00	0.00	0.00
A000088500392	ARTICULACION, DESARROLLO Y ACCESO A MERCADOS DE EMPLEO PARA LAS MYMES Y COOPERATIVAS PARA DINAMIZAR LA OFERTA PRODUCTIVA.	DIRECCION REGIONAL DE LA PRODUCCION	Alta	FERIA	Acumulado Anual	PROGRAMADO	0.00	0.00	0.00	0.00	0.00	0.00	0.00	0.00	0.00	0.00	0.00	0.00	0.00	0.00	0.00
A000088500296	OTORGAR TITULO DE CONSECIÓN MINERA	DIRECCION REGIONAL DE ENERGIA, MINAS E HIDRO CARBURO	Muy Alta	RESOLUCION	Acumulado Anual	PROGRAMADO	0.00	0.00	0.00	0.00	0.00	0.00	0.00	0.00	0.00	0.00	0.00	0.00	0.00	0.00	0.00
A000088500297	OPINION TECNICA FAVORABLE COMO	DIRECCION REGIONAL DE ENERGIA, MINAS E HIDRO CARBURO	Muy Alta	INFORME	Acumulado Anual	PROGRAMADO	0.00	0.00	0.00	0.00	0.00	0.00	0.00	0.00	0.00	0.00	0.00	0.00	0.00	0.00	0.00
A000088500298	CAPACITACIONES DE CARACTER INFORMATIVO PARA EL SECTOR MINERO ENERGETICO	DIRECCION REGIONAL DE ENERGIA, MINAS E HIDRO CARBURO	Muy Alta	CAPACITACION	Acumulado Anual	PROGRAMADO	0.00	0.00	0.00	0.00	0.00	0.00	0.00	0.00	0.00	0.00	0.00	0.00	0.00	0.00	0.00
A000088500300	TALLER PARTICIPATIVO CUIDADANO EN PROYECTOS DE INVERSION MINERO ENERGETICO	DIRECCION REGIONAL DE ENERGIA, MINAS E HIDRO CARBURO	Muy Alta	TALLER	Acumulado Anual	PROGRAMADO	0.00	0.00	0.00	0.00	0.00	0.00	0.00	0.00	0.00	0.00	0.00	0.00	0.00	0.00	0.00
A000088500301	INGRESO DE DATOS DE SOLICITUDES DE PETITORIO MINEROS EN EL SDEM/CAT	DIRECCION REGIONAL DE ENERGIA, MINAS E HIDRO CARBURO	Muy Alta	SOLICITUD	Acumulado Anual	PROGRAMADO	0.00	0.00	0.00	0.00	0.00	0.00	0.00	0.00	0.00	0.00	0.00	0.00	0.00	0.00	0.00
A000088500307	SUPERVISION, PLANES Y POLITICAS EN MATERIA PESQUERA ACUICOLA INDUSTRIA Y MYMES	DIRECCION REGIONAL DE LA PRODUCCION	Alta	DOCUMENTO	Acumulado Anual	PROGRAMADO	1.00	1.00	1.00	1.00	1.00	1.00	1.00	1.00	1.00	1.00	1.00	1.00	1.00	1.00	1.00

AEI.04.06 | INFRAESTRUCTURA ENERGETICA EFICIENTE PARA LA POBLACION

FÍSICO																					
CODIGO	TIPO / OBJETO DE OBI	TIPO / ACCION ESTRATEGICA / ACTIVIDAD OPERATIVA	CENTRO DE COSTO	NIVEL DE PRIORIDAD	UNIDAD MEDIDA	TIPO DE AGREGACION	PROG. / E.J.E.	Ene	Feb	Mar	Abr	May	Jun	Jul	Ago	Sep	Oct	Nov	Dic	AVANCE ACUMULADO	AVANCE ACUMULADO
A000088500308	INGRESO DE DATOS DE SOLICITUDES DE PETITORIO MINEROS EN EL SDEM/CAT	DIRECCION REGIONAL DE ENERGIA, MINAS E HIDRO CARBURO	Muy Alta	SOLICITUD	Acumulado Anual	PROGRAMADO	0.00	0.00	0.00	0.00	0.00	0.00	0.00	0.00	0.00	0.00	0.00	0.00	0.00	0.00	0.00
A000088500309	SUPERVISION, PLANES Y POLITICAS EN MATERIA PESQUERA ACUICOLA INDUSTRIA Y MYMES	DIRECCION REGIONAL DE LA PRODUCCION	Alta	DOCUMENTO	Acumulado Anual	PROGRAMADO	1.00	1.00	1.00	1.00	1.00	1.00	1.00	1.00	1.00	1.00	1.00	1.00	1.00	1.00	1.00



REPORTE SEGUIMIENTO POI

1/4/26, 9:27 a.m.

CÓDIGO	TIPO / DE OEI	OBJETIVO ESTRATEGICO / ACCION ESTRATEGICA / ACTIVIDAD OPERATIVA	CENTRO DE COSTO	NIVEL DE PRIORIDAD	UNIDAD MEDIDA	TIPO DE AGREGACION	PROG. / EJE.	FISICO												AVANCE ACUMULADO	AVANCE % ACUMULADO										
								Ene	Feb	Mar	Abr	May	Jun	Jul	Ago	Sep	Oct	Nov	Dic												
A0000850040	1	PLAN PARA LA CONTRIBUCION AL CIERRE DE BRECHAS EN ELECTRIFICACION RURAL, MEDIANTE LA IMPLEMENTACION DEL APLICATIVO INFORMATICO DGER - ELECTRIFICACION RURAL EN LA PROVINCIA DE PASCO, PARA LA SUB GERENCIA DE PROMOCION Y GESTION DE INVERSIONES PRIVADAS-2025	SUB GERENCIA DE PROMOCION Y GESTION DE INVERSIONES PRIVADAS	Alta	INFORME	Acumulado Anual	PROGRAMADO	0.00	0.00	0.00	0.00	0.00	3.00	3.00	3.00	4.00	3.00	3.00	2.00	1.00	0.00	19.00	89.47								
								EJECUCION FISICA POR AEL.04.06:														89.5									
															EJECUTADO		0.00	0.00	0.00	0.00	0.00	3.00	3.00	3.00	4.00	3.00	2.00	1.00	0.00	17.00	
OEI.05	1	FORTALECER LA CAPACIDAD DE PREVENCIÓN DE RIESGO Y VULNERABILIDAD DEL DPTO DE PASCO						FISICO																							
AEI.05.01	1	FORTALECIMIENTO DE CAPACIDADES PERMANENTE DE LA CULTURA DE PREVENCIÓN DE RIESGOS Y DESASTRES EN EL DPTO DE PASCO						FISICO																							
A00008500011	1	SENSIBILIZACION ANTE EMERGENCIAS	CENTRO DE OPERACIONES DE EMERGENCIA REGIONAL	Muy Alta	USUARIO SENSIBILIZADO	Acumulado Anual	PROGRAMADO	0.00	200.00	220.00	500.00	300.00	250.00	500.00	400.00	400.00	450.00	450.00	450.00	500.00	500.00	450.00	4,170.00	703.00							
							EJECUTADO	0.00	200.00	220.00	500.00	300.00	240.00	500.00	400.00	400.00	450.00	450.00	500.00	470.00	4,230.00										
A00008500531	1	ASISTENCIA ATECNICA A LOS JEFS DE DEFENSA CIVIL DE LOS 79 DISTRITOS	CENTRO DE OPERACIONES DE EMERGENCIA REGIONAL	Muy Alta	ASISTENCIA TECNICA	Acumulado Anual	PROGRAMADO	0.00	6.00	5.00	4.00	9.00	5.00	4.00	7.00	7.00	7.00	7.00	4.00	2.00	60.00	100.00									
							EJECUTADO	0.00	6.00	5.00	4.00	9.00	5.00	4.00	7.00	7.00	7.00	4.00	3.00	60.00											
A00008500071	1	DESARROLLO DE SIMULACROS EN GESTION REACTIVA	OFICINA REGIONAL DE GESTION DE RIESGO Y SEGURIDAD CIUDADANA	Muy Alta	INFORME	Acumulado Anual	PROGRAMADO	2.00	1.00	1.00	1.00	5.00	5.00	3.00	0.00	2.00	0.00	1.00	1.00	22.00	100.00										
							EJECUTADO	1.00	5.00	2.00	5.00	1.00	3.00	5.00	2.00	2.00	2.00	2.00	2.00	31.00											
A00008500117	1	DESARROLLO DE CAMPANAS COMUNICACIONALES PARA LA GESTION DEL RIESGO DE DESASTRES	OFICINA REGIONAL DE GESTION DE RIESGO Y SEGURIDAD CIUDADANA	Muy Alta	INFORME	Acumulado Anual	PROGRAMADO	0.00	1.00	0.00	1.00	1.00	0.00	1.00	0.00	2.00	0.00	0.00	3.00	0.00	9.00	100.00									
							EJECUTADO	0.00	1.00	0.00	1.00	1.00	0.00	1.00	0.00	2.00	0.00	2.00	3.00	0.00	11.00										
A00008500118	1	ORGANIZACION Y ENTRENAMIENTO DE COMUNIDADES EN HABILIDADES FRENTE AL RIESGO DE DESASTRES	OFICINA REGIONAL DE GESTION DE RIESGO Y SEGURIDAD CIUDADANA	Muy Alta	INFORME	Acumulado Anual	PROGRAMADO	0.00	1.00	1.00	3.00	2.00	2.00	2.00	3.00	5.00	0.00	0.00	18.00	100.00											
							EJECUTADO	0.00	1.00	1.00	3.00	2.00	2.00	2.00	3.00	5.00	0.00	0.00	23.00												
A0000850034	1	FORMACION Y CAPACITACION EN MATERIA DE GESTION DE RIESGO DE DESASTRES Y ADAPTACION AL CAMBIO CLIMATICO	OFICINA REGIONAL DE GESTION DE RIESGO Y SEGURIDAD CIUDADANA	Muy Alta	CARACTERIZACION	Acumulado Anual	PROGRAMADO	0.00	1.00	1.00	1.00	1.00	1.00	1.00	1.00	1.00	1.00	1.00	1.00	1.00	1.00	11.00	100.00								
							EJECUTADO	0.00	1.00	1.00	1.00	1.00	1.00	1.00	1.00	1.00	1.00	1.00	1.00	1.00	1.00	1.00	1.00	1.00	1.00	11.00					
								EJECUCION FISICA POR AEL.05.01:														100.0									
AEI.05.02	1	PLAN DE PREVENCIÓN Y REDUCCIÓN DE DESASTRES IMPLEMENTADO A NIVEL DE TERRITORIO						FISICO																							
A00008500103	1	DESARROLLO DE ESTUDIOS PARA ESTABLECER EL RIESGO A NIVEL TERRITORIAL	OFICINA REGIONAL DE GESTION DE RIESGO Y SEGURIDAD CIUDADANA	Muy Alta	INFORME	Acumulado Anual	PROGRAMADO	0.00	0.00	1.00	0.00	0.00	0.00	0.00	1.00	0.00	0.00	0.00	0.00	0.00	0.00	2.00	100.00								
							EJECUTADO	0.00	0.00	1.00	0.00	0.00	0.00	0.00	0.00	1.00	0.00	0.00	0.00	0.00	0.00	0.00	0.00	0.00	0.00	2.00					
								EJECUCION FISICA POR AEL.05.02:														100.0									
AEI.05.03	1	CAPACIDAD DE PREPARACION Y RESPUESTA PARA EMERGENCIAS Y DESASTRES PARA LA POBLACION Y SUS MEDIOS DE VIDA						FISICO																							
A00008500101	1	ATENCION DE ACTIVIDADES DE EMERGENCIA	OFICINA REGIONAL DE GESTION DE RIESGO Y SEGURIDAD CIUDADANA	Muy Alta	INFORME	Acumulado Anual	PROGRAMADO	1.00	5.00	2.00	5.00	1.00	3.00	5.00	2.00	1.00	2.00	1.00	2.00	2.00	2.00	31.00	100.00								
							EJECUTADO	2.00	1.00	1.00	1.00	5.00	5.00	3.00	3.00	0.00	0.00	0.00	0.00	0.00	0.00	0.00	0.00	0.00	0.00	22.00					
A00008500532	1	IMPLEMENTACION DE BRIGADAS PARA LA ATENCION FRENTE A EMERGENCIAS Y DESASTRES	OFICINA REGIONAL DE GESTION DE RIESGO Y SEGURIDAD CIUDADANA	Muy Alta	INFORME	Acumulado Anual	PROGRAMADO	2.00	2.00	2.00	2.00	2.00	2.00	2.00	2.00	2.00	2.00	2.00	2.00	2.00	2.00	24.00	100.00								
							EJECUTADO	2.00	2.00	2.00	2.00	2.00	2.00	2.00	2.00	2.00	2.00	2.00	2.00	2.00	2.00	2.00	2.00	2.00	2.00	2.00	24.00				



REPORTE SEGUIMIENTO POI

SECURITY CIUDADANA	2.00	2.00	2.00	2.00	2.00	2.00	2.00	2.00	2.00	2.00	2.00	2.00	2.00	2.00	2.00	2.00	2.00	2.00	24.00
OFICINA REGIONAL DE GESTION DE RIESGO Y SEGURIDAD CIUDADANA	0.00	0.00	0.00	0.00	1.00	0.00	0.00	0.00	0.00	1.00	0.00	0.00	0.00	0.00	1.00	0.00	0.00	0.00	3.00
INFORME	Acumulado Anual																		
Muy Alta																			
PROGRAMADO	100.00																		
EJECUTADO	3.00																		
CENTRO DE OPERACIONES DE EMERGENCIA REGIONAL	40.00	60.00	23.00	55.00	40.00	45.00	60.00	50.00	50.00	48.00	60.00	39.00	570.00	900.00	570.00	44.00	48.00	44.00	570.00
REPORTES	Acumulado Anual																		
Muy Alta																			
PROGRAMADO	900.00																		
EJECUTADO	570.00																		

EJECUCIÓN FÍSICA POR MESES 03: 92.7

OIE.06 I MEJORAR LA CONECTIVIDAD EN EL DEPARTAMENTO DE PASCO		FÍSICO												AVANCE ACUMULADO	AVANCE %						
CÓDIGO	TIPO / OBJETO ESTRATÉGICO / ACCIÓN ESTRATÉGICA / ACTIVIDAD OPERATIVA	CENTRO DE COSTO	NIVEL DE PRIORIDAD	UNIDAD MEDIDA	TIPO DE AGREGACIÓN	PROG./EJE.	Ene	Feb	Mar	Abr	May	Jun	Jul	Ago	Sep	Oct	Nov	Dic	AVANCE ACUMULADO	AVANCE %	
AO0008500416 - 2334695	MEJORAMIENTO DEL CAMINO VECINAL TRAMOS: MAJONTIN - VALLE MAZARET (EMPALME A RUTA B), DISTRITO DE PUERTO BERRUÉZ - PROVINCIA DE OXAPAMPA, DEPARTAMENTO DE PASCO	SUB GERENCIA DE SUPERVISION DE OBRAS	Muy Alta	DOCUMENTO	Acumulado Anual	PROGRAMADO	0.00	0.00	1.00	1.00	1.00	0.00	1.00	0.00	1.00	1.00	1.00	1.00	1.00	8.00	100.00
AO0008500437 - 2173359	MEJORAMIENTO DE LA CARRETERA MINACACA - HUACHON, PROVINCIA PASCO - REGION PASCO	SUB GERENCIA DE SUPERVISION DE OBRAS	Muy Alta	DOCUMENTO	Acumulado Anual	PROGRAMADO	0.00	0.00	1.00	1.00	1.00	0.00	1.00	0.00	1.00	1.00	1.00	1.00	1.00	5.00	88.89
AO0008500438 - 2234342	MEJORAMIENTO DE LA CARRETERA DEPARTAMENTAL- EMP PE - 18 (DV. LICHUMARCA) - GOLAC MALADA - POCCO - UCHUMARCA - GORINA ALTA - HUANGUIR - YURAC RUANCA - QUILACOCCHA CARRION Y PASCO, R	SUB GERENCIA DE SUPERVISION DE OBRAS	Muy Alta	DOCUMENTO	Acumulado Anual	PROGRAMADO	0.00	0.00	1.00	1.00	1.00	1.00	1.00	1.00	1.00	1.00	1.00	1.00	1.00	10.00	100.00
AO0008500440 - 2116853	CONSTRUCCION DEL MODERNO TERMINAL TERRESTRE INTERPROVINCIAL DE LA CIUDAD DE CERRO DE PASCO, PROVINCIA DE PASCO - PASCO	SUB GERENCIA DE SUPERVISION DE OBRAS	Muy Alta	DOCUMENTO	Acumulado Anual	PROGRAMADO	1.00	1.00	1.00	1.00	1.00	1.00	1.00	0.00	0.00	1.00	1.00	1.00	1.00	10.00	100.00
AO0008500473 - 2234619	MEJORAMIENTO DEL CIRCUITO VIAL DE CHONTABAMBA - DISTRITO DE CHONTABAMBA - OXAPAMPA - PASCO	SUB GERENCIA DE SUPERVISION DE OBRAS	Muy Alta	DOCUMENTO	Acumulado Anual	PROGRAMADO	0.00	0.00	0.00	1.00	1.00	1.00	1.00	1.00	1.00	1.00	1.00	1.00	1.00	7.00	100.00
EJECUTADO	11.00																				

EJECUCIÓN FÍSICA POR MESES 01: 94.0

OIE.07 II MEJORAR LA GESTION PARA EL APROVECHAMIENTO SOSTENIBLE DE LOS RECURSOS NATURALES DE PASCO		FÍSICO												AVANCE ACUMULADO	AVANCE %						
CÓDIGO	TIPO / OBJETO ESTRATÉGICO / ACCIÓN ESTRATÉGICA / ACTIVIDAD OPERATIVA	CENTRO DE COSTO	NIVEL DE PRIORIDAD	UNIDAD MEDIDA	TIPO DE AGREGACIÓN	PROG./EJE.	Ene	Feb	Mar	Abr	May	Jun	Jul	Ago	Sep	Oct	Nov	Dic	AVANCE ACUMULADO	AVANCE %	
AO0008500465	FORTALECIMIENTO Y CUMPLIMIENTO DEL CALENDARIO AMBIENTAL	GERENCIA REGIONAL D RECURSOS NATURALES Y GESTION DEL MEDIO AMBIENTE	Muy Alta	DOCUMENTO	Acumulado Anual	PROGRAMADO	0.00	0.00	1.00	1.00	1.00	1.00	0.00	0.00	0.00	0.00	0.00	0.00	0.00	5.00	100.00
EJECUTADO	5.00																				
AO0008500466	ACTUALIZACION E IMPLEMENTACION DE LA ESTRATEGIA REGIONAL DE CAMBIO CLIMATICO	GERENCIA REGIONAL D RECURSOS NATURALES Y GESTION DEL MEDIO AMBIENTE	Muy Alta	DOCUMENTO	Acumulado Anual	PROGRAMADO	0.00	0.00	3.00	0.00	1.00	1.00	3.00	0.00	0.00	0.00	0.00	0.00	0.00	8.00	100.00
EJECUTADO	8.00																				
AO0008500467	IMPLEMENTACION DEL SISTEMA REGIONAL DE GESTION AMBIENTAL Y OPERATIVIZACION DE LA COMISION AMBIENTAL REGIONAL	GERENCIA REGIONAL D RECURSOS NATURALES Y GESTION DEL MEDIO AMBIENTE	Muy Alta	DOCUMENTO	Acumulado Anual	PROGRAMADO	0.00	0.00	1.00	2.00	3.00	1.00	3.00	1.00	4.00	3.00	2.00	1.00	1.00	21.00	100.00
EJECUTADO	21.00																				
AO0008500183	IMPLEMENTACION DEL PROCESO DE ZONIFICACION ECOLOGICA, ECONOMICA Y FORESTAL	SUB GERENCIA DE RECURSOS NATURALES Y GESTION AMBIENTAL	Muy Alta	ESTUDIO	Acumulado Anual	PROGRAMADO	0.00	1.00	1.00	1.00	0.00	0.00	1.00	1.00	1.00	1.00	1.00	1.00	1.00	11.00	100.00
EJECUTADO	11.00																				
AO0008500256	GESTION Y SEGUIMIENTO DEL CUMPLIMIENTO DE LA IMPLEMENTACION DEL PLAN CHINCAYCOCHA 2002-2026	SUB GERENCIA DE RECURSOS	Alta	INFORME	Acumulado Anual	PROGRAMADO	0.00	1.00	1.00	1.00	1.00	1.00	1.00	1.00	1.00	1.00	1.00	1.00	1.00	11.00	100.00
EJECUTADO	11.00																				



REPORTE SEGUIMIENTO POI

		EJECUTADO												11.00							
		PROGRAMADO												9.00							
		EJECUTADO												9.00							
		PROGRAMADO												7.00							
		EJECUTADO												2.00							
		PROGRAMADO												1.00							
		EJECUTADO												0.00							
		PROGRAMADO												5.00							
		EJECUTADO												5.00							
		PROGRAMADO												7.00							
		EJECUTADO												4.00							
		PROGRAMADO												52.14							
		EJECUTADO												4.00							
		PROGRAMADO												25.00							
		EJECUTADO												24.00							
		PROGRAMADO												66.00							
		EJECUTADO												32.00							
		PROGRAMADO												29.00							
		EJECUTADO												33.00							
		PROGRAMADO												6.00							
		EJECUTADO												6.00							
		PROGRAMADO												12.00							
		EJECUTADO												12.00							
		PROGRAMADO												10.00							
		EJECUTADO												10.00							
		PROGRAMADO												10.00							
		EJECUTADO												10.00							
		PROGRAMADO												2.00							
		EJECUTADO												2.00							
AEI.07.02 II CUMPLIMIENTO DE LAS NORMAS AMBIENTALES (PLANEFA) POR LAS INSTITUCIONES														85.7							
FISICO																					
CÓDIGO	TIPO / DE OEI	OBJETIVO ESTRATEGICO / ACCION ESTRATEGICA / ACTIVIDAD OPERATIVA	CENTRO DE COSTO	NIVEL DE PRIORIDAD	UNIDAD MEDIDA	TIPO DE AGREGACIÓN	PROG./ EJE.	Ene	Feb	Mar	Abr	May	Jun	Jul	Ago	Sep	Oct	Nov	Dic	AVANCE ACUMULADO	AVANCE ACUMULADO
AO00088500460	TURÍSTICOS	FISCALIZACIÓN AMBIENTAL A PRESTADORES DE SERVICIOS	DIRECCION REGIONAL DE COMERCIO EXTERIOR Y TURISMO	Muy Alta	INFORME TECNICO	Acumulado Anual	PROGRAMADO	0.00	0.00	2.00	3.00	3.00	3.00	3.00	3.00	3.00	3.00	3.00	0.00	25.00	24.00
AO00088500471	AMBIENTAL CATEGORIA 1	IMPLEMENTACIÓN DEL PROCESO DE CERTIFICACIÓN	SUB GERENCIA DE RECURSOS NATURALES Y GESTION AMBIENTAL	Muy Alta	DOCUMENTO	Acumulado Anual	PROGRAMADO	10.00	10.00	10.00	10.00	10.00	10.00	10.00	10.00	10.00	10.00	10.00	10.00	66.00	18.18
AO00088500472		SUPERVISAR EN EL SECTOR MINERO EL CUMPLIMIENTO DEL PLAN ANUAL DE FISCALIZACIÓN AMBIENTAL (PLANEFA)	DIRECCION REGIONAL DE ENERGIA, MINAS E HIDRO CARBURO	Muy Alta	INFORME	Acumulado Anual	PROGRAMADO	0.00	2.00	3.00	3.00	3.00	3.00	3.00	3.00	3.00	3.00	3.00	0.00	29.00	100.00
AO00088500371		CUMPLIMIENTO DEL PLAN ANUAL DE EVALUACION Y FISCALIZACION AMBIENTAL (PLANEFA)	GERENCIA REGIONAL D RECURSOS NATURALES Y GESTION DEL MEDIO AMBIENTE	Muy Alta	DOCUMENTO	Acumulado Anual	PROGRAMADO	0.00	0.00	1.00	0.00	0.00	0.00	1.00	3.00	0.00	0.00	0.00	0.00	6.00	60.00
AO00088500255		IMPLEMENTACION DEL PROCESO DE CERTIFICACION AMBIENTAL CATEGORIA 1 - SECTOR TRANSPORTE Y COMUNICACIONES Y SECTOR VIVIENDA CONSTRUCCION Y SANEAMIENTO	SUB GERENCIA DE RECURSOS NATURALES Y GESTION AMBIENTAL	Alta	INFORME	Acumulado Anual	PROGRAMADO	1.00	1.00	1.00	1.00	1.00	1.00	1.00	1.00	1.00	1.00	1.00	1.00	12.00	100.00
AO00088500493		IMPLEMENTACION DE LOS INSTRUMENTOS DE GESTION AMBIENTAL (IGA) EN EL DESARROLLO DE LA ACTIVIDAD ACUICOLA	DIRECCION REGIONAL DE LA PRODUCCION	Alta	ASISTENCIA TECNICA	Acumulado Anual	PROGRAMADO	0.00	1.00	1.00	1.00	1.00	1.00	1.00	1.00	1.00	1.00	1.00	0.00	10.00	100.00
AO00088500494		SUPERVISACION Y FISCALIZACION Y SANICION A INFRAESTRUCTURAS PESQUERAS ACUICOLAS EN EL DESARROLLO DE LAS ACTIVIDADES	DIRECCION REGIONAL DE LA PRODUCCION	Muy Alta	SUPERVISION	Acumulado Anual	PROGRAMADO	0.00	1.00	1.00	1.00	1.00	1.00	1.00	1.00	1.00	1.00	2.00	1.00	10.00	100.00
AEI.07.03 II ECONOSISTEMAS DEGRADADOS RECUPERADOS Y CONSERVADOS EN EL DEPARTAMENTO														87.7							
FISICO																					
CÓDIGO	TIPO / DE OEI	OBJETIVO ESTRATEGICO / ACCION ESTRATEGICA / ACTIVIDAD OPERATIVA	CENTRO DE COSTO	NIVEL DE PRIORIDAD	UNIDAD MEDIDA	TIPO DE AGREGACIÓN	PROG./ EJE.	Ene	Feb	Mar	Abr	May	Jun	Jul	Ago	Sep	Oct	Nov	Dic	AVANCE ACUMULADO	AVANCE ACUMULADO
AO00088500468		MONITOREO Y EVALUACION DEL REFORESTACION CON FINES DE PROTECCION DE SUELOS EN 42 COMUNIDADES CAMPESINAS DE LA PROVINCIA DE PASCO, REGION PASCO	GERENCIA REGIONAL D RECURSOS NATURALES Y GESTION DEL MEDIO AMBIENTE	Muy Alta	DOCUMENTO	Acumulado Anual	PROGRAMADO	0.00	1.00	1.00	0.00	0.00	0.00	0.00	0.00	0.00	0.00	0.00	0.00	2.00	2.00
AO00088500469		MONITOREO Y EVALUACION DEL REFORESTACION CON FINES DE PROTECCION DE SUELOS EN 42 COMUNIDADES CAMPESINAS DE LA PROVINCIA DE PASCO, REGION PASCO	GERENCIA REGIONAL D RECURSOS NATURALES Y GESTION DEL MEDIO AMBIENTE	Muy Alta	DOCUMENTO	Acumulado Anual	EJECUTADO	0.00	1.00	1.00	0.00	0.00	0.00	0.00	0.00	0.00	0.00	0.00	0.00	2.00	2.00



REPORTE SEGUIMIENTO POI

1/14/26, 9:27 a.m.

CÓDIGO	TIPO / DE OEI	OBJETIVO ESTRATÉGICO / ACCIÓN ESTRATÉGICA / ACTIVIDAD OPERATIVA	CENTRO DE COSTO	NIVEL DE PRIORIDAD	UNIDAD MEDIDA	TIPO DE AGREGACIÓN	PROG. / EJE.	EJECUCIÓN FÍSICA POR AEL.07.03:												AVANCE ACUMULADO	AVANCE % ACUMULADO				
								Ene	Feb	Mar	Abr	May	Jun	Jul	Ago	Sep	Oct	Nov	Dic						
EJECUCIÓN FÍSICA POR AEL.07.03:																									
FÍSICO																									
A00008500061	II	ELABORACIÓN, DIFUSIÓN Y CARICATIZACIÓN EN MECANISMOS E INSTRUMENTOS TÉCNICOS PARA EL APROVECHAMIENTO SOSTENIBLE DE LOS RECURSOS NATURALES	SUB GERENCIA DE RECURSOS NATURALES Y GESTION AMBIENTAL	Muy Alta	DOCUMENTO	Acumulado Anual	PROGRAMADO	0.00	0.00	1.00	1.00	0.00	0.00	0.00	0.00	0.00	0.00	0.00	0.00	0.00	0.00	0.00	0.00	3.00	0.00
								EJECUTADO												0.00	0.00				
A00008500064	II	PARTICIPAR EN MONTROES AMBIENTALES (COMUNIDADES DE LA EMPRESA GOBIERNOS LOCALES Y GOBIERNOS REGIONALES)	DIRECCION REGIONAL DE ENERGIA ,MINAS E HIDRO-CARBURRO	Muy Alta	PARTICIPACION	Acumulado Anual	PROGRAMADO	0.00	0.00	1.00	0.00	0.00	0.00	0.00	0.00	0.00	0.00	0.00	0.00	0.00	0.00	0.00	0.00	5.00	60.00
								EJECUTADO												0.00	3.00				
A00008500066	II	REPORTE TRIMESTRAL DE ACTIVIDADES DE SUPERVISOR Y ORGANISMO DE EVALUACION Y FISCALIZACION AMBIENTAL (OEFA) PLAN ANUAL DE EVALUACION Y FISCALIZACION (PLAN ERA)	DIRECCION REGIONAL DE ENERGIA ,MINAS E HIDRO-CARBURRO	Muy Alta	INFORME	Acumulado Anual	PROGRAMADO	0.00	1.00	1.00	1.00	1.00	1.00	1.00	1.00	1.00	3.00	1.00	3.00	0.00	0.00	0.00	0.00	14.00	100.00
								EJECUTADO												0.00	95.00				
A00008500072	II	EVALUACION DE INSTRUMENTOS DE GESTION AMBIENTAL, ESTUDIO DE IMPACTO AMBIENTAL SEMI DETALLADO (EIA SD) DECLARACION DE IMPACTO AMBIENTAL (DIA) PLAN DE CIERRE DE MINA (PCM) INFORME TECNICO SUSTENTARIO (ITS) PLAN	DIRECCION REGIONAL DE ENERGIA ,MINAS E HIDRO-CARBURRO	Muy Alta	EVALUACION	Acumulado Anual	PROGRAMADO	0.00	2.00	2.00	1.00	2.00	1.00	2.00	5.00	1.00	1.00	5.00	1.00	1.00	2.00	0.00	0.00	20.00	100.00
								EJECUTADO												0.00	30.00				
A00008500083	II	SEPSIBILIZAR POR EL DIA MUNDIAL DEL AHORRO DE ENERGIA	DIRECCION REGIONAL DE ENERGIA ,MINAS E HIDRO-CARBURRO	Muy Alta	EVENTOS	Acumulado Anual	PROGRAMADO	0.00	0.00	2.00	0.00	1.00	0.00	0.00	0.00	0.00	0.00	3.00	0.00	0.00	0.00	0.00	0.00	6.00	100.00
								EJECUTADO												0.00	14.00				
A00008500093	II	SUPERVISAR EN EL SECTOR MINERO, EL CUMPLIMIENTO DEL PLAN ANUAL EN SEGURIDAD Y SALUD OCUPACIONAL (PLANES/SO)	DIRECCION REGIONAL DE ENERGIA ,MINAS E HIDRO-CARBURRO	Muy Alta	INFORME	Acumulado Anual	PROGRAMADO	0.00	2.00	3.00	3.00	3.00	3.00	4.00	3.00	3.00	4.00	3.00	3.00	3.00	0.00	0.00	0.00	30.00	100.00
								EJECUTADO												0.00	34.00				
EJECUCIÓN FÍSICA POR AEL.07.04:																									
FÍSICO																									
A00008500469	II	MONITOREO DEL MANEJO DE RESIPILOS SÓLIDOS EN LA REGION PASCO	GERENCIA REGIONAL D RECURSOS NATURALES Y GESTION DEL MEDIO AMBIENTE	Muy Alta	DOCUMENTO	Acumulado Anual	PROGRAMADO	0.00	1.00	1.00	1.00	1.00	1.00	1.00	2.00	2.00	2.00	3.00	0.00	0.00	0.00	0.00	12.00	100.00	
								EJECUTADO												0.00	13.00				
A00008500470	II	CONSERVACION Y PROTECCION DE LA LAGUNA DE PIRARCOCHA	GERENCIA REGIONAL D RECURSOS NATURALES Y GESTION DEL MEDIO AMBIENTE	Muy Alta	DOCUMENTO	Acumulado Anual	PROGRAMADO	0.00	0.00	0.00	0.00	0.00	1.00	1.00	1.00	1.00	1.00	1.00	0.00	0.00	0.00	0.00	4.00	100.00	
								EJECUTADO												0.00	4.00				
EJECUCIÓN FÍSICA POR AEL.07.04:																									
FÍSICO																									
OEI.08	II	PROMOVER EL DESARROLLO URBANO TERRITORIAL ORDENADO Y SOSTENIBLE EN EL DEPARTAMENTO	SUB GERENCIA DE PLANIFICACION ESTRATEGICA Y DEMARACION TERRITORIAL	Muy Alta	ACTA	Acumulado Anual	PROGRAMADO	0.00	0.00	1.00	1.00	0.00	0.00	0.00	0.00	0.00	0.00	0.00	0.00	0.00	0.00	0.00	5.00	100.00	
								EJECUTADO												0.00	5.00				
A00008500021	II	SANEAMIENTO DE LIMITES TERRITORIALES	SUB GERENCIA DE PLANIFICACION ESTRATEGICA Y DEMARACION TERRITORIAL	Muy Alta	EXPEDIENTE	Acumulado Anual	PROGRAMADO	0.00	0.00	1.00	1.00	1.00	1.00	1.00	1.00	1.00	1.00	0.00	0.00	0.00	0.00	0.00	6.00	100.00	
								EJECUTADO												0.00	6.00				
EJECUCIÓN FÍSICA POR AEL.08:																									
FÍSICO																									
OEI.09	II	FORTALECER LA GESTION INSTITUCIONAL HACIA UN GOBIERNO DIGITAL EN EL DEPARTAMENTO PASCO	SUB GERENCIA DE PLANIFICACION ESTRATEGICA Y DEMARACION TERRITORIAL	Muy Alta	EXPEDIENTE	Acumulado Anual	PROGRAMADO	0.00	0.00	1.00	1.00	1.00	1.00	1.00	1.00	1.00	1.00	0.00	0.00	0.00	0.00	0.00	6.00	100.00	
								EJECUTADO												0.00	6.00				
EJECUCIÓN FÍSICA POR AEL.08:																									
FÍSICO																									
A00008500021	II	FORTALECER LA GESTION INSTITUCIONAL HACIA UN GOBIERNO DIGITAL EN EL DEPARTAMENTO PASCO	SUB GERENCIA DE PLANIFICACION ESTRATEGICA Y DEMARACION TERRITORIAL	Muy Alta	EXPEDIENTE	Acumulado Anual	PROGRAMADO	0.00	0.00	1.00	1.00	1.00	1.00	1.00	1.00	1.00	1.00	0.00	0.00	0.00	0.00	0.00	6.00	100.00	
								EJECUTADO												0.00	6.00				



REPORTE SEGUIMIENTO POI

1/4/26, 9:27 a.m.

CODIGO	TIPO / DE OEI	OBJETIVO ESTRATEGICO / ACCION ESTRATEGICA / ACTIVIDAD OPERATIVA	CENTRO DE COSTO	NIVEL DE PRIORIDAD	UNIDAD MEDIDA	TIPO DE AGREGACION	PROG./ EJE.	FISICO												AVANCE ACUMULADO	AVANCE % ACUMULADO					
								Ene	Feb	Mar	Abr	May	Jun	Jul	Ago	Sep	Oct	Nov	Dic							
A00008650034		AUDIENCIAS PUBLICAS REGIONALES	SUB GERENCIA DE PLANIFICACION Y ESTRATEGIA Y DEMARCAACION TERRITORIAL	Muy Alta	AUDIENCIAS REALIZADAS	Acumulado Anual	PROGRAMADO	0.00	0.00	0.00	0.00	1.00	0.00	0.00	0.00	0.00	0.00	1.00	0.00	0.00	0.00	2.00	100.00			
							EJECUTADO	0.00	0.00	0.00	0.00	1.00	0.00	0.00	0.00	0.00	0.00	1.00	0.00	0.00	0.00	2.00				
A00008650036		PROCESO DE PRESUPUESTO PARTICIPATIVO REGIONAL	SUB GERENCIA DE PLANIFICACION Y ESTRATEGIA Y DEMARCAACION TERRITORIAL	Muy Alta	TALLER	Acumulado Anual	PROGRAMADO	0.00	3.00	1.00	0.00	0.00	0.00	0.00	0.00	0.00	0.00	0.00	0.00	0.00	0.00	4.00	100.00			
							EJECUTADO	0.00	3.00	1.00	0.00	0.00	0.00	0.00	0.00	0.00	0.00	0.00	0.00	0.00	0.00	4.00				
EJECUCIÓN FÍSICA POR AEL 09.01: 100.0																										
FISICO																										
AEI.09.02	II	PROGRAMAS DE FORTALECIMIENTO PERMANENTE AL PERSONAL DEL GOBIERNO REGIONAL					PROGRAMADO	0.00	0.00	0.00	0.00	4.00	4.00	4.00	4.00	3.00	3.00	3.00	3.00	3.00	3.00	28.00	100.00			
							EJECUTADO	0.00	0.00	0.00	0.00	4.00	4.00	4.00	4.00	4.00	4.00	4.00	4.00	4.00	4.00	32.00				
EJECUCIÓN FÍSICA POR AEL 09.02: 100.0																										
FISICO																										
AEI.09.03	II	GESTION DE LA INVERSION PUBLICA EFICIENTE EN BENEFICIO DE LOS CIUDADANOS DEL DEPARTAMENTO DE PASCO					PROGRAMADO	0.00	0.00	0.00	0.00	0.00	0.00	0.00	0.00	1.00	0.00	0.00	0.00	0.00	0.00	1.00	1.00			
							EJECUTADO	0.00	0.00	0.00	0.00	0.00	0.00	0.00	0.00	1.00	0.00	0.00	0.00	0.00	0.00	1.00	1.00			
A000086500549		MEJORAMIENTO DEL SERVICIO DE EDUCACION PRIMARIA EN I.E. 34615 SANTA RITA DE CENTRO POBLADO SANTA RITA, DISTRITO DE CHACAYAN DE LA PROVINCIA DANIEL ALCIDES CARRION DEL DEPARTAMENTO DE PASCO	SUB GERENCIA DE ESTUDIOS DE PRE INVERSION (UF)	Medio	INFORME	Acumulado Anual	PROGRAMADO	0.00	0.00	0.00	0.00	0.00	0.00	0.00	0.00	1.00	0.00	0.00	0.00	0.00	0.00	1.00	1.00			
							EJECUTADO	0.00	0.00	0.00	0.00	0.00	0.00	0.00	0.00	1.00	0.00	0.00	0.00	0.00	0.00	1.00	1.00			
A000086500550		MEJORAMIENTO DEL SERVICIO DE EDUCACION INICIAL EN I.E. VIRGEN DEL CARMEN DE CENTRO POBLADO MISCA, DISTRITO DE CHACAYAN DE LA PROVINCIA DE DANIEL ALCIDES CARRION DEL DEPARTAMENTO DE PASCO	SUB GERENCIA DE ESTUDIOS DE PRE INVERSION (UF)	Medio	INFORME	Acumulado Anual	PROGRAMADO	0.00	0.00	0.00	0.00	0.00	0.00	0.00	0.00	1.00	0.00	0.00	0.00	0.00	0.00	1.00	1.00			
							EJECUTADO	0.00	0.00	0.00	0.00	0.00	0.00	0.00	0.00	1.00	0.00	0.00	0.00	0.00	0.00	1.00	1.00			
A000086500551		CREACION DE LOS SERVICIOS DE PROTECCION EN RIBERAS DE RIO VULNERABLES ANTE EL PELIGRO EN DEFENSA RIBERENA EN LA ZONA ALTA DEL CENTRO POBLADO HUALLAMAYO, DISTRITO DE INACATAMB, DE LA PROVINCIA DE PASCO, DEPARTAMENTO DE PASCO	SUB GERENCIA DE ESTUDIOS DE PRE INVERSION (UF)	Medio	INFORME	Acumulado Anual	PROGRAMADO	0.00	0.00	0.00	0.00	0.00	0.00	0.00	0.00	1.00	0.00	0.00	0.00	0.00	0.00	1.00	1.00			
							EJECUTADO	0.00	0.00	0.00	0.00	0.00	0.00	0.00	0.00	1.00	0.00	0.00	0.00	0.00	0.00	1.00	1.00			
A000086500553		MEJORAMIENTO DEL SERVICIO EDUCATIVO DE LA I.E. LA CANTUTA DEL CENTRO POBLADO DE ANASQUIZUE, DISTRITO DE YANACACHA, PROVINCIA DE PASCO, DEPARTAMENTO DE PASCO	SUB GERENCIA DE ESTUDIOS DE PRE INVERSION (UF)	Medio	INFORME	Acumulado Anual	PROGRAMADO	0.00	0.00	0.00	0.00	0.00	0.00	0.00	0.00	1.00	0.00	0.00	0.00	0.00	0.00	1.00	1.00			
							EJECUTADO	0.00	0.00	0.00	0.00	0.00	0.00	0.00	0.00	1.00	0.00	0.00	0.00	0.00	0.00	1.00	1.00			
A000086500554		MEJORAMIENTO Y AMPLIACION DE SERVICIO DE EDUCACION PRIMARIA Y SERVICIO DE EDUCACION INICIAL EN I. E. VICTORIANO OJESPE LAZARO DEL CENTRO POBLADO DE RUERTO MAYRO DISTRITO DE PALCAZU DE LA PROVINCIA DE OMBAYTA DEL DEPARTAMENTO DE PASCO	SUB GERENCIA DE ESTUDIOS DE PRE INVERSION (UF)	Medio	INFORME	Acumulado Anual	PROGRAMADO	0.00	0.00	0.00	0.00	0.00	0.00	0.00	0.00	1.00	0.00	0.00	0.00	0.00	0.00	1.00	1.00			
							EJECUTADO	0.00	0.00	0.00	0.00	0.00	0.00	0.00	0.00	1.00	0.00	0.00	0.00	0.00	0.00	1.00	1.00			
A000086500555		MEJORAMIENTO Y AMPLIACION DE LOS SERVICIOS EDUCATIVOS DEL CENTRO DE EDUCACION BASICA ESPECIAL CEBE SAN MARTIN DE PORRES DISTRITO DE CHALUPIMARCA - PROVINCIA DE PASCO, DEPARTAMENTO DE PASCO	SUB GERENCIA DE ESTUDIOS DE PRE INVERSION (UF)	Medio	INFORME	Acumulado Anual	PROGRAMADO	0.00	0.00	0.00	0.00	0.00	0.00	0.00	0.00	1.00	0.00	0.00	0.00	0.00	0.00	1.00	1.00			
							EJECUTADO	0.00	0.00	0.00	0.00	0.00	0.00	0.00	0.00	1.00	0.00	0.00	0.00	0.00	0.00	1.00	1.00			
A000086500431		CREACION DE LOS SERVICIOS DE PROTECCION EN RIBERAS DE RIO VULNERABLES ANTE EL PELIGRO DE DEFENSA RIBERENA DE CENTRO POBLADO ACOBAMBA DISTRITO DE HUARIACA DE LA PROVINCIA DE PASCO DEL DEPARTAMENTO DE PASCO	SUB GERENCIA DE ESTUDIOS DE PRE INVERSION (UF)	Medio	INFORME	Acumulado Anual	PROGRAMADO	0.00	0.00	0.00	0.00	0.00	0.00	0.00	0.00	1.00	0.00	0.00	0.00	0.00	0.00	1.00	1.00			
							EJECUTADO	0.00	0.00	0.00	0.00	0.00	0.00	0.00	0.00	1.00	0.00	0.00	0.00	0.00	0.00	1.00	1.00			
A000086500528		INICIATIVA A LA COMPETITIVIDAD	SUB GERENCIA DE DESARROLLO SECTORIAL ECONOMICO	Muy Alta	INFORME	Acumulado Anual	PROGRAMADO	0.00	1.00	1.00	1.00	1.00	1.00	1.00	1.00	1.00	1.00	1.00	1.00	1.00	1.00	6.00	100.00			
							EJECUTADO	0.00	1.00	1.00	1.00	1.00	1.00	1.00	1.00	1.00	1.00	1.00	1.00	1.00	1.00	6.00	100.00			
A000086500530		LIMPIEZA DE DERRUMBRES EN ZONAS CRITICAS Y CUNETAS EN EL TRAHUVAL YANAHUANCA-CHIPPITA, DISTRITO DE YANAHUANCA, PROVINCIA DE DANIEL ALCIDES CARRION, DEPARTAMENTO DE PASCO	SUB GERENCIA DE OBRAS Y EQUIPO MECANICO	Muy Alta	INFORME TECNICO	Acumulado Anual	PROGRAMADO	0.00	0.00	0.00	0.00	0.00	0.00	0.00	0.00	1.00	1.00	1.00	1.00	1.00	1.00	4.00	75.00			
							EJECUTADO	0.00	0.00	0.00	0.00	0.00	0.00	0.00	0.00	1.00	1.00	1.00	1.00	1.00	1.00	4.00	75.00			



REPORTE SEGUIMIENTO POI

A00008500557 - CREACION DE LOS SERVICIOS DE PROTECCION EN RIBERAS DE RIO VULNERABLES ANTE EL PELIGRO EN DEFENSA RIBERENA DEL RIO ENTAZ, DISTRITO DE VILLA RICA DE LA PROVINCIA DE OXAPEMBA DEL DEPARTAMENTO DE PASCO	SUB GERENCIA DE ESTUDIOS DE PRE INVERSION (UF)	Medida	INFORME	Acumulado Anual	PROGRAMADO	0.00	0.00	0.00	0.00	0.00	0.00	0.00	0.00	0.00	0.00	0.00	0.00	1.00	1000.000	
					EJECUTADO	0.00	0.00	0.00	0.00	0.00	0.00	0.00	0.00	0.00	0.00	0.00	0.00	0.00	1.00	
A00008500548 - MEJORAMIENTO DEL SERVICIO EDUCATIVO DE LA I.E. INTEGRADO SEÑOR DE LOS MILAGROS DE YANAHUANGA PROVINCIA DANIEL ALCIDES CARRION, DEPARTAMENTO DE PASCO	SUB GERENCIA DE ESTUDIOS DE PRE INVERSION (UF)	Medida	INFORME	Acumulado Anual	PROGRAMADO	0.00	0.00	0.00	0.00	0.00	0.00	0.00	0.00	0.00	0.00	0.00	0.00	0.00	2.00	1000.000
					EJECUTADO	0.00	0.00	0.00	0.00	0.00	0.00	0.00	0.00	0.00	0.00	0.00	0.00	0.00	2.00	
A00008500425 - MEJORAMIENTO DEL SERVICIO DE TRANSITABILIDAD VIAL DE LA CARRETERA VECINAL PA. 622 EL MILAGRO - EAP PA. 106 SUZUA-CHONTABAMBA DE LA PROVINCIA DE PASCO Y OXAPEMBA DEL DEPARTAMENTO DE PASCO	SUB GERENCIA DE ESTUDIOS DE PRE INVERSION (UF)	Medida	INFORME	Acumulado Mensual	PROGRAMADO	0.00	1.00	0.00	0.00	0.00	0.00	0.00	0.00	0.00	0.00	0.00	0.00	0.00	1.00	1000.000
					EJECUTADO	0.00	1.00	0.00	0.00	0.00	0.00	0.00	0.00	0.00	0.00	0.00	0.00	0.00	1.00	
A00008500426 - MEJORAMIENTO DEL SERVICIO EDUCATIVO DE LA I. E INTEGRADO N 34300 MIGUEL SEBASTIAN LOPEZ DE LA COMUNIDAD NATIVA DE RAGAZULI - DISTRITO DE VILLA RICA - PROVINCIA DE OXAPEMBA - DEPARTAMENTO DE PASCO	SUB GERENCIA DE ESTUDIOS DE PRE INVERSION (UF)	Medida	INFORME	Acumulado Mensual	PROGRAMADO	0.00	1.00	0.00	0.00	0.00	0.00	0.00	0.00	0.00	0.00	0.00	0.00	0.00	1.00	1000.000
					EJECUTADO	0.00	1.00	0.00	1.00	0.00	0.00	0.00	0.00	0.00	0.00	0.00	0.00	0.00	1.00	
A00008500427 - MEJORAMIENTO DE LOS SERVICIOS DE EDUCACIÓN SECUNDARIA DE LA INSTITUCIÓN EDUCATIVA TUPAC AMARU DEL DISTRITO DE TAPUC - PROVINCIA DANIEL CARRION - DEPARTAMENTO DE PASCO	SUB GERENCIA DE ESTUDIOS DE PRE INVERSION (UF)	Medida	INFORME	No Acumulado	PROGRAMADO	0.00	0.00	0.00	0.00	0.00	0.00	0.00	0.00	0.00	0.00	0.00	0.00	0.00	0.00	1000.000
					EJECUTADO	0.00	0.00	0.00	0.00	0.00	0.00	0.00	0.00	0.00	0.00	0.00	0.00	0.00	0.00	
A00008500428 - CREACIÓN DE REPRESAMIENTO DE LA LAGUNA DE ALCACOCHA PARA SISTEMA DE RIEGO EN LAS PROVINCIAS DE DANIEL ALCIDES CARRION Y PASCO - DEPARTAMENTO DE PASCO	SUB GERENCIA DE ESTUDIOS DE PRE INVERSION (UF)	Medida	INFORME	Acumulado Mensual	PROGRAMADO	0.00	1.00	0.00	0.00	0.00	0.00	0.00	0.00	0.00	0.00	0.00	0.00	0.00	1.00	1000.000
					EJECUTADO	0.00	1.00	0.00	0.00	0.00	0.00	0.00	0.00	0.00	0.00	0.00	0.00	0.00	1.00	
A00008500429 - OPTIMIZACIÓN DE LA INFRAESTRUCTURA DEPORTIVA DE LA I.E PRIMARIA HIPOLITO UNAMUNE N 34143 CENTRO POBLADO DE SAN CRISTOBAL DE CHAUPIMARCA DISTRITO DE TAPUC DE LA PROVINCIA DE DANIEL ALCIDES CARRION DEL DEPARTAMENTO DE PASCO	SUB GERENCIA DE ESTUDIOS DE PRE INVERSION (UF)	Medida	INFORME	No Acumulado	PROGRAMADO	0.00	1.00	0.00	0.00	0.00	0.00	0.00	0.00	0.00	0.00	0.00	0.00	0.00	0.00	1000.000
					EJECUTADO	0.00	1.00	0.00	0.00	0.00	0.00	0.00	0.00	0.00	0.00	0.00	0.00	0.00	0.00	
A00008500430 - CREACION DE LOS SERVICIOS DE PROTECCION EN RIBERAS DE RIO VULNERABLES ANTE EL PELIGRO EN EL ANEXO DE NUEVO ORIENTE DEL DISTRITO DE PALLA CHACRA DE LA PROVINCIA DE PASCO, DEPARTAMENTO DE PASCO	SUB GERENCIA DE ESTUDIOS DE PRE INVERSION (UF)	Medida	INFORME	No Acumulado	PROGRAMADO	0.00	1.00	0.00	0.00	0.00	0.00	0.00	0.00	0.00	0.00	0.00	0.00	0.00	0.00	1000.000
					EJECUTADO	0.00	1.00	0.00	0.00	0.00	0.00	0.00	0.00	0.00	0.00	0.00	0.00	0.00	0.00	
A00008500400 - ATENCION DE EMERGENCIAS LINEA AMARILLA DECRETO SUPREMUNO. NO. 007-2025-PCM	SUB GERENCIA DE OBRAS Y EQUIPO MECANICO	Muy Alta	INFORME	Acumulado Anual	PROGRAMADO	0.00	0.00	0.00	0.00	0.00	0.00	0.00	0.00	0.00	0.00	0.00	0.00	0.00	1.00	1000.000
					EJECUTADO	0.00	0.00	0.00	0.00	0.00	0.00	0.00	0.00	0.00	0.00	0.00	0.00	0.00	1.00	
A00008500420 - APLICACION DEL SERVICIO DE TRANSITABILIDAD VEHICULAR Y PEATONAL EN LAS CALLES TRÁNSITANTES DEL ASENTAMIENTO HUMANO COLUMBA PASCO, DISTRITO DE YANACANCHA DE LA PROVINCIA DE PASCO DEL DEPARTAMENTO DE PASCO	SUB GERENCIA DE ESTUDIOS DE PRE INVERSION (UF)	Medida	INFORME	No Acumulado	PROGRAMADO	1.00	0.00	0.00	0.00	0.00	0.00	0.00	0.00	0.00	0.00	0.00	0.00	0.00	0.00	1000.000
					EJECUTADO	1.00	0.00	0.00	0.00	0.00	0.00	0.00	0.00	0.00	0.00	0.00	0.00	0.00	0.00	
A00008500421 - REMEDIACIÓN DE LA INFRAESTRUCTURA DEPORTIVA EN I.E. 34238 ENERAS DE CENTRO POBLADO SAN MIGUEL DE ENERAS DISTRITO DE VILLA RICA DE LA PROVINCIA DE OXAPEMBA DEL DEPARTAMENTO DE PASCO	SUB GERENCIA DE ESTUDIOS DE PRE INVERSION (UF)	Medida	INFORME	No Acumulado	PROGRAMADO	1.00	0.00	0.00	0.00	0.00	0.00	0.00	0.00	0.00	0.00	0.00	0.00	0.00	0.00	1000.000
					EJECUTADO	1.00	0.00	0.00	0.00	0.00	0.00	0.00	0.00	0.00	0.00	0.00	0.00	0.00	0.00	
A00008500422 - CREACION DE INFRAESTRUCTURA PÚBLICA DE LA CASA DE MADRES EMPRENDEDORAS DEL AA. HH. JOSÉ CARLOS INARIGUE Y VILLA RICA EN LAS PROVINCIAS DE PASCO Y OXAPEMBA DEL DEPARTAMENTO DE PASCO	SUB GERENCIA DE ESTUDIOS DE PRE INVERSION (UF)	Medida	INFORME	No Acumulado	PROGRAMADO	1.00	0.00	0.00	0.00	0.00	0.00	0.00	0.00	0.00	0.00	0.00	0.00	0.00	0.00	1000.000
					EJECUTADO	1.00	0.00	0.00	0.00	0.00	0.00	0.00	0.00	0.00	0.00	0.00	0.00	0.00	0.00	
A00008500433 - MEJORAMIENTO DEL SERVICIO DE EDUCACIÓN PRIMARIA EN LA I.E. 3820 DE CENTRO POBLADO 7 DE JUNIO VILLA AMERICA, DISTRITO DE PICALAZU DE LA PROVINCIA DE OXAPEMBA, DEPARTAMENTO DE PASCO	SUB GERENCIA DE ESTUDIOS DE PRE INVERSION (UF)	Medida	INFORME	No Acumulado	PROGRAMADO	1.00	0.00	0.00	0.00	0.00	0.00	0.00	0.00	0.00	0.00	0.00	0.00	0.00	0.00	1000.000
					EJECUTADO	1.00	0.00	0.00	0.00	0.00	0.00	0.00	0.00	0.00	0.00	0.00	0.00	0.00	0.00	
A00008500424 - ELABORACION DEL ESTUDIO DE PRE-INVERSION A NIVEL DE PERIL O FICHA TECNICA DEL PI DENOMINADO: MEJORAMIENTO DE TRANSITABILIDAD VIAL DE LA CARRETERA RIO PICHIS - QUEBRADA DE ENCANTO, DISTRITO DE PUERTO BEAUMAZU - PROVINCIA OXAPEMBA - DEPARTAMENTO PASCO	SUB GERENCIA DE ESTUDIOS DE PRE INVERSION (UF)	Medida	INFORME	No Acumulado	PROGRAMADO	1.00	0.00	0.00	0.00	0.00	0.00	0.00	0.00	0.00	0.00	0.00	0.00	0.00	0.00	1000.000
					EJECUTADO	1.00	0.00	0.00	0.00	0.00	0.00	0.00	0.00	0.00	0.00	0.00	0.00	0.00	0.00	
A00008500457 - MANTENIMIENTO VIAL DE TROCOS CARROZABLES EN LAS COMUNIDADES DE PUCAYACU, PULCA, JARAPEMBA, PIRIYAMARCA Y QUICHAS DEL DISTRITO DE YANACANCHA, PROVINCIA Y DEPARTAMENTO DE PASCO	SUB GERENCIA DE OBRAS Y EQUIPO MECANICO	Muy Alta	INFORME TECNICO	Acumulado Anual	PROGRAMADO	0.00	0.00	0.00	0.00	0.00	1.00	1.00	1.00	1.00	1.00	1.00	0.00	0.00	5.00	800.000
					EJECUTADO	0.00	0.00	0.00	0.00	0.00	1.00	1.00	1.00	1.00	1.00	1.00	0.00	0.00	4.00	
A00008500304 - ELABORACION Y EVALUACION DE EXPEDIENTES TECNICOS	SUB GERENCIA DE ESTUDIOS	Muy Alta	EXPEDIENTE TECNICO	Acumulado Anual	PROGRAMADO	0.00	2.00	3.00	2.00	1.00	3.00	5.00	4.00	6.00	3.00	7.00	0.00	0.00	41.00	1000.000
					EJECUTADO	0.00	2.00	3.00	1.00	1.00	4.00	5.00	4.00	6.00	3.00	7.00	0.00	0.00	41.00	
A00008500407 - DIAGNOSTICO, ANALISIS Y EVALUACION DE LOS ESTUDIOS DE PRE INVERSION DE COMPETENCIA REGIONAL	SUB GERENCIA DE ESTUDIOS DE PRE INVERSION (UF)	Medida	INFORME	Acumulado Anual	PROGRAMADO	0.00	1.00	1.00	1.00	1.00	1.00	0.00	0.00	0.00	0.00	0.00	0.00	0.00	0.00	45.00
					EJECUTADO	0.00	1.00	1.00	1.00	1.00	2.00	3.00	2.00	1.00	2.00	1.00	0.00	0.00	0.00	
A00008500328 - MONITOREO DE EJECUCION DE OBRAS POR ADMINISTRACION DIRECTA	SUB GERENCIA DE OBRAS Y EQUIPO MECANICO	Muy Alta	DOCUMENTO TECNICO	Acumulado Anual	PROGRAMADO	0.00	0.00	2.00	2.00	2.00	2.00	2.00	2.00	2.00	2.00	2.00	2.00	2.00	20.00	1000.000
					EJECUTADO	0.00	0.00	2.00	0.00	1.00	1.00	1.00	1.00	1.00	1.00	1.00	1.00	0.00	0.00	



REPORTE SEGUIMIENTO POI

ACTIVIDAD	INDICADOR	UNIDAD	FECHA DE INICIO	FECHA DE TÉRMINO	ESTADO	ACCIONES	PROGRESO	RECURSOS ASIGNADOS	RECURSOS EJECUTADOS	RECURSOS EJECUTADOS POR AEL09.03
A00008500332 - MANTENIMIENTO DEL ESTABLECIMIENTO DEL LOCAL COMUNAL DE LA ASOCIACION PRO VIVIENDA GERARDO PARIÑO LOPEZ- DISTRITO DE YANACANCHA, PROVINCIA Y REGION PASCO	SUB GERENCIA DE OBRAS Y EQUIPO MECANICO	Muy Alta	0.00	0.00	0.00	Informe Técnico	0.00	0.00	0.00	0.00
	PROGRAMADO		0.00	0.00	0.00	Informe Técnico	0.00	0.00	0.00	0.00
A00008500333 - SALDO Y OBRAS COMPLEMENTARIAS DEL PROYECTO MEJORAMIENTO DE LA CARRETERA YANAHUANC-CERRO DE PASCO	SUB GERENCIA DE OBRAS Y EQUIPO MECANICO	Muy Alta	0.00	0.00	0.00	Informe Técnico	0.00	0.00	0.00	0.00
	PROGRAMADO		0.00	0.00	0.00	Informe Técnico	0.00	0.00	0.00	0.00
A00008500111 - SEGUIMIENTO Y MONITOREO DE LAS METAS DE PRODUCTO E INDICADORES DE LA PROGRAMACION	SUB GERENCIA MULTIANUAL DE INVERSIONES	Muy Alta	80.00	280.00	105.00	Informe	95.00	90.00	95.00	80.00
	PROGRAMADO		80.00	280.00	105.00	Informe	95.00	90.00	95.00	80.00
A00008500432 - MEJORAMIENTO DEL SERVICIO DE EDUCACION EN LA LE 34004-LORENZO ROCKOVICH MIRAYA DEL DISTRITO DE CHAUPARCA DE LA PROVINCIA DE PASCO DEL DEPARTAMENTO DE PASCO	SUB GERENCIA DE ESTUDIOS DE PRE INVERSION (UP)	Muy Alta	0.00	0.00	0.00	Informe	0.00	0.00	0.00	0.00
	PROGRAMADO		0.00	0.00	0.00	Informe	0.00	0.00	0.00	0.00
A00008500433 - MEJORAMIENTO DEL SERVICIO EDUCATIVO NO UNIVERSITARIA DEL INSTITUTO DE EDUCACION SUPERIOR TECNOLOGICA ALFREDO NOBEL DEL DISTRITO DE HUARACA, PROVINCIA DE PASCO, DEPARTAMENTO DE PASCO	SUB GERENCIA DE ESTUDIOS DE PRE INVERSION (UP)	Medio	0.00	0.00	0.00	Informe	0.00	0.00	0.00	0.00
	PROGRAMADO		0.00	0.00	0.00	Informe	0.00	0.00	0.00	0.00
A00008500434 - MEJORAMIENTO Y AMPLIACION DEL SERVICIO DE SEGURIDAD CIUDADANA LOCAL EN LA MUNICIPALIDAD DISTRITAL DE TILCAYCAN, DISTRITO DE TILCAYCAN PROVINCIA DE PASCO DEL DEPARTAMENTO DE PASCO	SUB GERENCIA DE ESTUDIOS DE PRE INVERSION (UP)	Medio	0.00	0.00	0.00	Informe	0.00	0.00	0.00	0.00
	PROGRAMADO		0.00	0.00	0.00	Informe	0.00	0.00	0.00	0.00
A00008500445 - INTERVENCIÓN DE EMERGENCIA EN EL KM. 33-450 (361, 536, 972, & 817-410-542 N) DE LA LINEA DE CONDUCCIÓN - COMUNIDAD CAMPESINA QUILACOC-HA-PASCO-PASCO.	SUB GERENCIA DE OBRAS Y EQUIPO MECANICO	Muy Alta	0.00	0.00	0.00	Informe Técnico	0.00	0.00	0.00	0.00
	PROGRAMADO		0.00	0.00	0.00	Informe Técnico	0.00	0.00	0.00	0.00
A00008500456 - OPERATIVIDAD Y FUNCIONAMIENTO DEL EQUIPO MECANICO DE LA SUB GERENCIA DE OBRAS Y EQUIPO MECANICO	SUB GERENCIA DE OBRAS Y EQUIPO MECANICO	Muy Alta	0.00	0.00	0.00	Informe Técnico	0.00	0.00	0.00	0.00
	PROGRAMADO		0.00	0.00	0.00	Informe Técnico	0.00	0.00	0.00	0.00
A00008500006 - SUPERVISAR Y CONTROL DE OBRA	SUB GERENCIA DE SUPERVISION DE OBRAS	Muy Alta	0.00	4.00	2.00	Informe Técnico	3.00	2.00	5.00	4.00
	PROGRAMADO		0.00	4.00	2.00	Informe Técnico	3.00	2.00	5.00	4.00
A00008500016 - EVALUACION Y MONITOREO DE LIQUIDACION FINANCIERA DE OBRAS	GERENCIA REGIONAL DE INFRAESTRUCTURA	Muy Alta	0.00	0.00	0.00	Monitoreo	0.00	0.00	0.00	0.00
	PROGRAMADO		0.00	0.00	0.00	Monitoreo	0.00	0.00	0.00	0.00
A00008500020 - MONITOREO Y EVALUACION DE EXPEDIENTES TECNICOS	GERENCIA REGIONAL DE INFRAESTRUCTURA	Muy Alta	0.00	1.00	2.00	Resolución	1.00	1.00	1.00	1.00
	PROGRAMADO		0.00	1.00	2.00	Resolución	1.00	1.00	1.00	1.00
A00008500023 - SUPERVISION Y MONITOREO DE OBRAS EN EJECUCION	GERENCIA REGIONAL DE INFRAESTRUCTURA	Muy Alta	1.00	2.00	3.00	Monitoreo	2.00	2.00	2.00	2.00
	PROGRAMADO		1.00	2.00	3.00	Monitoreo	2.00	2.00	2.00	2.00
A00008500323 - SEGUIMIENTO DE INVERSIONES A CARGO DE LA SUB GERENCIA DE OBRAS	SUB GERENCIA DE OBRAS Y EQUIPO MECANICO	Muy Alta	0.00	1.00	1.00	Acción	0.00	0.00	0.00	0.00
	PROGRAMADO		0.00	1.00	1.00	Acción	0.00	0.00	0.00	0.00
A00008500109 - CARTERA DE PROYECTOS DE INVERSION PMI	SUB GERENCIA MULTIANUAL DE INVERSIONES	Muy Alta	0.00	1.00	0.00	Programa	0.00	0.00	0.00	0.00
	PROGRAMADO		0.00	1.00	0.00	Programa	0.00	0.00	0.00	0.00
A00008500556 - MEJORAMIENTO DEL SERVICIO DE EDUCACION PRIMARIA EN LE 34240 DE CENTRO PUEBLO SANTA ROSA DE CHICHURRAS DISTRITO DE PALCAZU DE LA PROVINCIA DE OSHANRA DEL DEPARTAMENTO DE PASCO	SUB GERENCIA DE ESTUDIOS DE PRE INVERSION (UP)	Medio	0.00	0.00	0.00	Informe	0.00	0.00	0.00	0.00
	PROGRAMADO		0.00	0.00	0.00	Informe	0.00	0.00	0.00	0.00
A00008500560 - MANTENIMIENTO DE LA TROCHA CARROZABLE EN EL TRAMO COMPRENDIDO ENTRE LA EMR-90386-CUMBRE GERANP-ALTO UNICH-VALLE NAZARTEGUILLOS OLIVOS DE NAZARTEGUILLO	SUB GERENCIA DE OBRAS Y EQUIPO MECANICO	Muy Alta	0.00	0.00	0.00	Informe	0.00	0.00	0.00	0.00
	PROGRAMADO		0.00	0.00	0.00	Informe	0.00	0.00	0.00	0.00
A00008500561 - MANTENIMIENTO DEL CAMINO VECINAL TRAMO RIO PICHIS-TUPAC AMARU-COCHI-JORDAN, DEL DISTRITO DE FUERTO BERNARDEZ, PROVINCIA DE OXAPAMPA, REGION PASCO.	SUB GERENCIA DE OBRAS Y EQUIPO MECANICO	Muy Alta	0.00	0.00	0.00	Informe	0.00	0.00	0.00	0.00
	PROGRAMADO		0.00	0.00	0.00	Informe	0.00	0.00	0.00	0.00
A00008500562 - MANTENIMIENTO DEL CAMINO VECINAL EMR-103 TRIAYECT ORIA-EMRPA 103 (TAPUC-CHUMBIVILCA) DISTRITO DE TAPUC PROVINCIA DANIEL ALCIDES CARRION DEPARTAMENTO DE PASCO	SUB GERENCIA DE OBRAS Y EQUIPO MECANICO	Muy Alta	0.00	0.00	0.00	Informe Técnico	0.00	0.00	0.00	0.00
	PROGRAMADO		0.00	0.00	0.00	Informe Técnico	0.00	0.00	0.00	0.00
A00008500563 - MANTENIMIENTO Y REPARACION DE CALZADA DE PUNTO CRITICOS CON MAQUINARIA PESADA TRAMO ANEXO SAN ROQUE SHIMASHI-DESVOO CERRO AZUL DE KATSINKHARI DISTRITO DE FUERTO BERNARDEZ, PROVINCIA DE OXAPAMPA, REGION PASCO.	SUB GERENCIA DE OBRAS Y EQUIPO MECANICO	Muy Alta	0.00	0.00	0.00	Informe Técnico	0.00	0.00	0.00	0.00
	PROGRAMADO		0.00	0.00	0.00	Informe Técnico	0.00	0.00	0.00	0.00
A00008500352 - LIQUIDACIONES Y TRANSFERENCIAS DE OBRAS	SUB GERENCIA DE LIQUIDACIONES Y TRANSFERENCIAS	Muy Alta	3.00	2.00	2.00	Documento	3.00	2.00	2.00	2.00
	PROGRAMADO		3.00	2.00	2.00	Documento	3.00	2.00	2.00	2.00



REPORTE SEGUIMIENTO POI

CÓDIGO	TIPO / ACCIÓN ESTRATÉGICA / DE OEI	OBJETIVO ESTRATÉGICO / ACCIÓN ESTRATÉGICA / ACTIVIDAD OPERATIVA	CENTRO DE COSTO	NIVEL DE PRIORIDAD	UNIDAD MEDIDA	TIPO DE AGREGACIÓN	PROG./ EJE.	FÍSICO												AVANCE ACUMULADO	AVANCE % ACUMULADO			
								Ene	Feb	Mar	Abr	May	Jun	Jul	Ago	Sep	Oct	Nov	Dic					
A000088500004	CONSOLIDACION DE LOS ESTADOS FINANCIEROS EN LA EJECUCION PRESUPUESTARIA	DIRECCION DE CONTABILIDAD	Muy Alta	DOCUMENTO	Acumulado Anual	PROGRAMADO	0.00	1,670.00	1,670.00	1,670.00	1,675.00	1,675.00	1,675.00	1,675.00	1,675.00	1,675.00	1,675.00	1,675.00	1,675.00	1,695.00	1,704.00	16,444.00	920.00	
A0000885000135	CONTROL Y ADMINISTRACION DE LOS GASTOS OPERATIVOS DE LOS SERVICIOS BASICOS Y ADMINISTRATIVOS	UNIDAD DE SERVICIOS AUXILIARES	Alta	INFORME	Acumulado Anual	PROGRAMADO	24.00	22.00	24.00	24.00	22.00	24.00	22.00	22.00	24.00	22.00	22.00	24.00	22.00	24.00	22.00	22.00	272.00	900.00
A0000885000284	ADMINISTRACION DE LOS SERVICIOS Y COMBUSTIBLE EN LA SEDE CENTRAL DEL GOBIERNO REGIONAL DE PASCO	UNIDAD DE SERVICIOS AUXILIARES	Muy Alta	DOCUMENTO	Acumulado Anual	PROGRAMADO	380.00	360.00	360.00	375.00	380.00	345.00	365.00	377.00	375.00	377.00	375.00	380.00	360.00	340.00	380.00	380.00	4,437.00	91.37
A0000885000441	ADMINISTRACION DE LOS MANTENIMIENTOS GENERAL DE VEHICULOS DE LA SEDE CENTRAL DEL GOBIERNO REGIONAL DE PASCO	UNIDAD DE SERVICIOS AUXILIARES	Muy Alta	DOCUMENTO	Acumulado Anual	PROGRAMADO	12.00	11.00	12.00	13.00	10.00	14.00	12.00	13.00	12.00	13.00	12.00	14.00	11.00	11.00	13.00	13.00	147.00	630.00
A0000885000012	ACCIONES DE NOTIFICACION ACTO ADMINISTRATIVOS	OFICINA DE EJECUCION COACTIVA	Muy Alta	NOTIFICACION	Acumulado Anual	PROGRAMADO	5.00	10.00	15.00	30.00	30.00	28.00	34.00	32.00	30.00	30.00	30.00	28.00	30.00	28.00	26.00	30.00	278.00	203.00
A0000885000084	EMISION DE RESOLUCION RESPONDIENDO A LAS SOLICITUDES PRESENTADAS POR LOS ADMINISTRADOS	OFICINA DE EJECUCION COACTIVA	Muy Alta	RESOLUCION	Acumulado Anual	PROGRAMADO	0.00	6.00	4.00	5.00	6.00	6.00	15.00	18.00	16.00	13.00	16.00	9.00	8.00	6.00	7.00	4.00	92.00	75.300
A0000885000348	GESTION DE RECURSOS HUMANOS	DIRECCION DE RECURSOS HUMANOS	Muy Alta	DOCUMENTO	Acumulado Anual	PROGRAMADO	0.00	50.00	50.00	50.00	50.00	50.00	50.00	50.00	50.00	50.00	50.00	50.00	50.00	50.00	50.00	50.00	550.00	1000.000
A0000885000349	GESTION ADMINISTRATIVA PARA PROCESOS (SECRETARIA TECNICA - RAD)	DIRECCION DE RECURSOS HUMANOS	Muy Alta	DOCUMENTO	Acumulado Anual	PROGRAMADO	0.00	30.00	30.00	30.00	30.00	30.00	30.00	30.00	30.00	30.00	30.00	30.00	30.00	30.00	30.00	30.00	330.00	543.55
A0000885000444	GESTION DE SEGURIDAD Y SALUD EN EL TRABAJO	DIRECCION DE RECURSOS HUMANOS	Muy Alta	DOCUMENTO	Acumulado Anual	PROGRAMADO	0.00	0.00	0.00	0.00	0.00	0.00	0.00	0.00	0.00	0.00	0.00	0.00	0.00	0.00	0.00	0.00	300.00	70.90
A000088500263	EMISION DE INFORMES DE VISITAS DE CONTROL INSTITUCIONAL	ORGANO DE CONTROL INSTITUCIONAL	Muy Alta	INFORME	Acumulado Anual	PROGRAMADO	0.00	0.00	0.00	2.00	0.00	0.00	0.00	0.00	0.00	0.00	0.00	0.00	1.00	0.00	0.00	3.00	900.00	900.00
A000088500265	EMISION DE INFORMES DE ORIENTACION DE OFICIO ADMINISTRATIVOS Y LEGALES	ORGANO DE CONTROL INSTITUCIONAL	Muy Alta	INFORME	Acumulado Anual	PROGRAMADO	0.00	1.00	0.00	1.00	0.00	0.00	0.00	0.00	0.00	0.00	0.00	0.00	0.00	0.00	0.00	2.00	930.00	930.00
A000088500419	APLICACION DE LA NORMATIVA DE LOS PROCESOS ADMINISTRATIVOS Y LEGALES	DIRECCION REGIONAL DE ASESORIA JURIDICA	Muy Alta	DOCUMENTO	Acumulado Anual	PROGRAMADO	0.00	317.00	478.00	403.00	427.00	400.00	510.00	620.00	620.00	620.00	620.00	680.00	690.00	690.00	1,200.00	6,375.00	6,375.00	
A000088500345	IMPLEMENTACION DE LA ORDENANZA REGIONAL N 503-2023-GR. PASCO/CR	SUB GERENCIA DE PUEBLOS ORIGINARIOS	Muy Alta	DOCUMENTO	Acumulado Anual	PROGRAMADO	0.00	1.00	1.00	0.00	3.00	0.00	0.00	0.00	1.00	1.00	1.00	1.00	1.00	1.00	1.00	10.00	900.00	900.00
A000088500346	ARTICULACION INSTITUCIONAL E INTERCOMUNAL EN EL MARCO DEL D. 5.040-2023-PCM	SUB GERENCIA DE PUEBLOS ORIGINARIOS	Muy Alta	DOCUMENTO	Acumulado Anual	PROGRAMADO	0.00	2.00	0.00	1.00	0.00	0.00	0.00	0.00	1.00	0.00	1.00	0.00	1.00	0.00	1.00	6.00	900.00	900.00
A000088500347	ORGANIZACION, RECONOCIMIENTO E INTEGRACION DE EVENTOS DE IDENTIDAD E INTERCULTURALIDAD	SUB GERENCIA DE PUEBLOS ORIGINARIOS	Muy Alta	DOCUMENTO	Acumulado Anual	PROGRAMADO	0.00	1.00	1.00	0.00	0.00	1.00	1.00	1.00	1.00	1.00	1.00	1.00	2.00	1.00	1.00	11.00	81.87	81.87
A0000885003521	GESTION ADMINISTRATIVA Y ARCHIVO CENTRAL	SECRETARIA GENERAL	Muy Alta	DOCUMENTO	Acumulado Anual	PROGRAMADO	10.00	10.00	10.00	10.00	10.00	10.00	10.00	10.00	10.00	10.00	10.00	10.00	10.00	10.00	10.00	120.00	600.00	600.00
A000088500523	ASESORAMIENTO DE FORMA OPORTUNA PARA EL LOGRO DE LOS OBJETIVOS INSTITUCIONALES DEL GOBIERNO REGIONAL DE PASCO CON MINISTERIOS Y ENBAJADAS.	SECRETARIA GENERAL	Muy Alta	DOCUMENTO	Acumulado Anual	PROGRAMADO	10.00	10.00	10.00	10.00	10.00	10.00	10.00	10.00	10.00	10.00	10.00	10.00	10.00	10.00	10.00	120.00	753.83	753.83
A000088500259	EMISION DE INFORMES DE SERVICIOS RELACIONADOS	ORGANO DE CONTROL INSTITUCIONAL	Muy Alta	INFORME	Acumulado Anual	PROGRAMADO	0.00	0.00	4.00	2.00	2.00	2.00	2.00	2.00	2.00	2.00	2.00	2.00	2.00	2.00	2.00	22.00	900.00	900.00
A000088500260	EJECUCION DE AUDITORIA DE CUMPLIMIENTO	ORGANO DE CONTROL INSTITUCIONAL	Muy Alta	INFORME	Acumulado Anual	PROGRAMADO	0.00	0.00	1.00	1.00	1.00	1.00	1.00	1.00	1.00	1.00	1.00	1.00	1.00	1.00	1.00	10.00	920.00	920.00
A000088500261	EMISION DE INFORMES DE SERVICIOS DE CONTROL ESPECIFICO	ORGANO DE CONTROL INSTITUCIONAL	Muy Alta	INFORME	Acumulado Anual	PROGRAMADO	1.00	0.00	0.00	0.00	0.00	0.00	0.00	0.00	0.00	0.00	0.00	0.00	0.00	0.00	0.00	1.00	900.00	900.00
A000088500262	EMISION DE INFORMES DE SERVICIOS DE CONTROL CONCURRENTE	ORGANO DE CONTROL INSTITUCIONAL	Muy Alta	INFORME	Acumulado Anual	PROGRAMADO	0.00	0.00	0.00	1.00	1.00	0.00	1.00	1.00	0.00	1.00	0.00	0.00	0.00	0.00	0.00	3.00	900.00	900.00
A000088500210	MANTENIMIENTO DE LA INFRAESTRUCTURA TECNOLÓGICA DEL DATA CENTER	SUB GERENCIA DE RACIONALIZACION Y SISTEMAS TIC	Muy Alta	MANTENIMIENTO	Acumulado Anual	PROGRAMADO	1.00	1.00	1.00	1.00	1.00	1.00	1.00	1.00	1.00	1.00	1.00	1.00	1.00	1.00	1.00	1.00	13.00	13.00
A000088500212	IMPLEMENTACION DE LOS INSTRUMENTOS DE GESTION DE LA SEDE, UNIDADES EJECUTORAS DE GESTION DE LA SEDE, UNIDADES EJECUTORAS Y DIRECCIONES REGIONALES	SUB GERENCIA DE RACIONALIZACION Y SISTEMAS TIC	Muy Alta	INSTRUMENTOS	Acumulado Anual	PROGRAMADO	0.00	0.00	1.00	0.00	0.00	0.00	2.00	0.00	0.00	3.00	0.00	0.00	0.00	0.00	3.00	4.00	26.00	26.00
A000088500213	IMPLEMENTACION DE DIRECTIVAS DE LOS SISTEMAS ADMINISTRATIVOS DEL GR PASCO Y DIRECCIONES REGIONALES SECTORIALES	SUB GERENCIA DE RACIONALIZACION Y SISTEMAS TIC	Muy Alta	NORMA APROBADA	Acumulado Anual	PROGRAMADO	2.00	2.00	2.00	2.00	2.00	2.00	3.00	2.00	2.00	2.00	2.00	2.00	2.00	2.00	2.00	3.00	24.00	24.00



REPORTE SEGUIMIENTO POI

1/4/26, 9:27 a.m.

AO00088500402 - SOPORTE TÉCNICO DE LAS TECNOLOGÍAS DE LA INFORMACIÓN Y COMUNICACIÓN DE LA SEDE CENTRAL.	Muy Alta	SERVICIO TECNOLÓGICO	Acumulado Anual	PROGRAMADO	150.00	250.00	250.00	250.00	350.00	350.00	350.00	350.00	350.00	350.00	350.00	350.00	350.00	3,700.00	3,700.00
AO00088500403 - BRINDAR INFORMACIÓN ACTUALIZADA MEDIANTE EL PORTAL WEB INSTITUCIONAL Y EL PORTAL DE TRANSPARENCIA ESTÁNDAR.	Muy Alta	ENTIDAD INFORMADA	Acumulado Anual	PROGRAMADO	60.00	60.00	60.00	60.00	60.00	60.00	60.00	60.00	60.00	60.00	60.00	60.00	60.00	720.00	720.00
AO00088500225 - MONITOREO Y SEGUIMIENTO DEL AVANCE DE LA EJECUCIÓN DEL POI DE LAS SUB GERENCIAS Y DIRECCIONES REGIONALES	Muy Alta	INFORME	Acumulado Anual	PROGRAMADO	2.00	3.00	1.00	2.00	2.00	2.00	2.00	2.00	2.00	2.00	2.00	2.00	2.00	24.00	24.00
AO00088500177 - SEGUIMIENTO Y MONITOREO DE LA EJECUCIÓN PRESUPUESTAL, ALINEAMIENTO Y EJECUTABILIDAD DEL PROGRAMA DE INVERSIONES Y ACTIVIDADES DE PLANEAMIENTO ESTRATÉGICO Y PLANEAMIENTO INSTITUCIONAL DEL PLEGO	Muy Alta	ACTIVIDAD EFECTUADA	Acumulado Anual	PROGRAMADO	30.00	50.00	120.00	60.00	120.00	110.00	120.00	140.00	140.00	210.00	180.00	300.00	1,500.00	97.79	1,500.00
AO00088500285 - ADMINISTRACIÓN Y DESARROLLO DE LOS PROCESOS TÉCNICOS EN LA SEDE CENTRAL DEL GOBIERNO REGIONAL DE PASCO	Muy Alta	DOCUMENTO	Acumulado Anual	PROGRAMADO	450.00	230.00	352.00	290.00	300.00	350.00	630.00	250.00	250.00	300.00	300.00	240.00	4,032.00	4,032.00	
AO00088500167 - REPRESENTACIÓN DEL GOBIERNO REGIONAL DE PASCO ANTE LOS ORGANISMOS Y ENTIDADES PÚBLICAS Y PRIVADAS NACIONALES E INTERNACIONALES	Muy Alta	PROYECTO	Acumulado Anual	PROGRAMADO	1.00	1.00	1.00	1.00	1.00	1.00	1.00	1.00	1.00	1.00	1.00	1.00	12.00	12.00	
AO00088500192 - ACCIONES DE GOBERNACIÓN	Muy Alta	ACCIÓN	Acumulado Anual	PROGRAMADO	20.00	20.00	20.00	20.00	20.00	20.00	20.00	20.00	20.00	20.00	20.00	20.00	240.00	240.00	
AO00088500200 - SUSCRIPCIÓN DE CONTRATOS CONVENIOS Y ACUERDOS RELACIONADOS CON LA EJECUCIÓN DE OBRAS PROYECTOS DE INVERSIÓN DE SERVICIO	Muy Alta	CONVENIO	Acumulado Anual	PROGRAMADO	1.00	1.00	1.00	1.00	1.00	1.00	1.00	1.00	1.00	1.00	1.00	1.00	12.00	12.00	
AO00088500176 - ELABORACIÓN, CONSOLIDACIÓN Y PRESENTACIÓN DE LOS ESTADOS FINANCIEROS, PRESUPUESTARIOS DE LA SEDE CENTRAL Y A NIVEL DE PLEGO DEL GOBIERNO REGIONAL PASCO	Muy Alta	EXPEDIENTE	Acumulado Anual	PROGRAMADO	8.00	16.00	16.00	15.00	16.00	15.00	15.00	15.00	15.00	15.00	15.00	16.00	178.00	178.00	
AO00088500401 - PROGRAMACIÓN Y APROBACIÓN DEL PRESUPUESTO DEL AÑO 2026	Muy Alta	INFORME	Acumulado Anual	PROGRAMADO	0.00	0.00	0.00	0.00	1.00	1.00	1.00	0.00	0.00	0.00	0.00	0.00	4.00	4.00	
AO00088500395 - PERFECCIONAMIENTO DE CONTRATOS Y/O ADJUDICACIONES EN GENERAL	Muy Alta	DOCUMENTO	Acumulado Anual	PROGRAMADO	0.00	7.00	6.00	15.00	4.00	8.00	13.00	12.00	12.00	19.00	10.00	13.00	119.00	24.00	
AO00088500156 - PROCESO DE FISCALIZACIÓN	Muy Alta	INFORME	Acumulado Anual	PROGRAMADO	0.00	40.00	40.00	40.00	40.00	40.00	40.00	40.00	40.00	40.00	40.00	40.00	480.00	480.00	
AO00088500187 - EMISIÓN DE NORMAS	Muy Alta	NORMA	Acumulado Anual	PROGRAMADO	1.00	13.00	13.00	13.00	14.00	14.00	14.00	14.00	14.00	13.00	13.00	10.00	145.00	145.00	
AO00088500160 - GESTIÓN PARA LA OBTENCIÓN DE DONACIONES Y RECURSOS PROVENIENTES DE INSTITUCIONES PÚBLICAS, PRIVADAS Y ONGS Y DE ENTIDADES DE COOPERACIÓN INTERNACIONAL	Muy Alta	INFORME	Acumulado Anual	PROGRAMADO	2.00	3.00	1.00	2.00	0.00	1.00	1.00	1.00	1.00	1.00	1.00	15.00	66.57	66.57	
AO00088500158 - MONITOREAR, DESARROLLAR E IMPLEMENTAR EL LINEAMIENTO DEL CONTROL INTERNO DEL GOBIERNO REGIONAL	Muy Alta	ACCIÓN DE CONTROL	Acumulado Anual	PROGRAMADO	15.00	20.00	130.00	90.00	150.00	120.00	95.00	80.00	180.00	220.00	250.00	300.00	1,650.00	1,650.00	
AO00088500113 - ACTUALIZACIÓN Y DIGITALIZACIÓN DE DOCUMENTOS DE ARCHIVO REGIONAL	Muy Alta	METRO LINEAL	Acumulado Anual	PROGRAMADO	0.00	50.00	50.00	50.00	50.00	50.00	50.00	50.00	50.00	50.00	50.00	50.00	500.00	500.00	
AO00088500115 - ORGANIZACIÓN, DESCRIPCIÓN Y CONSERVACIÓN DE DOCUMENTOS DE ARCHIVO REGIONAL	Muy Alta	METRO LINEAL	Acumulado Anual	PROGRAMADO	0.00	50.00	50.00	50.00	50.00	50.00	50.00	50.00	50.00	50.00	50.00	50.00	500.00	500.00	
AO00088500239 - FORTALECIMIENTO DE CAPACIDADES EN GESTIÓN ARCHIVÍSTICA REGIONAL	Muy Alta	CAPACITACIÓN	Acumulado Anual	PROGRAMADO	0.00	0.00	1.00	0.00	1.00	0.00	1.00	0.00	0.00	0.00	0.00	0.00	3.00	3.00	
AO00088500201 - CONDUCCIÓN Y COORDINACIÓN PARA CUMPLIMIENTO DE POLÍTICAS REGIONALES	Muy Alta	ACCIÓN DE CONTROL	Acumulado Anual	PROGRAMADO	1.00	1.00	3.00	1.00	2.00	1.00	2.00	2.00	2.00	1.00	1.00	1.00	17.00	17.00	
AO00088500133 - CIERRE Y CONCILIACIÓN DEL MARCO LEGAL DEL PRESUPUESTO ANUAL 2024 Y BIMESTRAL 2026	Muy Alta	INFORME	Acumulado Anual	PROGRAMADO	1.00	1.00	1.00	1.00	0.00	0.00	0.00	0.00	0.00	0.00	0.00	4.00	4.00		
AO00088500143 - SEGUIMIENTO, CONTROL Y EVALUACIÓN DEL PRESUPUESTO ANUAL 2024 Y BIMESTRAL 2026	Muy Alta	INFORME	Acumulado Anual	PROGRAMADO	0.00	0.00	0.00	0.00	0.00	0.00	0.00	0.00	0.00	1.00	1.00	4.00	4.00		
AO00088500114 - ADMINISTRACIÓN DE LOS FONDOS PÚBLICOS DEL GOBIERNO REGIONAL DE PASCO	Muy Alta	DOCUMENTO	Acumulado Anual	PROGRAMADO	125.00	43.00	43.00	42.00	47.00	42.00	40.00	42.00	41.00	42.00	45.00	42.00	594.00	594.00	
				EJECUTADO	154.00	11.00	34.00	29.00	30.00	37.00	41.00	31.00	48.00	43.00	40.00	50.00	548.00	92.76	



ACTIVIDADES QUE EJECUTAN LAS DIRECCIONES REGIONALES	SUB GERENCIA DE DESARROLLO SECTORIAL ECONOMICO	Muy Alta	INFORME	Acumulado Anual	PROGRAMADO	0,00	0,00	0,00	0,00	0,00	2,00	2,00	2,00	2,00	2,00	2,00	2,00	2,00	2,00	2,00	12,00
ECONOMICOS Y OPERADORES PRIVADOS EN EL PROCESO DE IMPLEMENTACION EJECUCION, LIQUIDACION Y CIERRE DE PLANES DE NEGOCIO	SUB GERENCIA DE DESARROLLO SECTORIAL ECONOMICO	Muy Alta	INFORME	Acumulado Anual	PROGRAMADO	0,00	0,00	0,00	0,00	0,00	2,00	2,00	2,00	2,00	2,00	2,00	2,00	2,00	2,00	2,00	24,00
LOS PLANES DE NEGOCIO	SUB GERENCIA DE DESARROLLO SECTORIAL ECONOMICO	Muy Alta	INFORME	Acumulado Anual	PROGRAMADO	3,00	3,00	3,00	3,00	3,00	2,00	2,00	2,00	2,00	2,00	2,00	2,00	2,00	2,00	2,00	27,00
EVALUACION, ELIMINACION Y TRANSFERENCIA DE DOCUMENTOS DE LOS ARCHIVOS DE LAS ENTIDADES PUBLICAS DE LA REGION	DIRECCION DE ARCHIVO REGIONAL	Muy Alta	METRO LINEAL	Acumulado Anual	PROGRAMADO	2,00	3,00	3,00	0,00	0,00	2,00	2,00	2,00	2,00	2,00	2,00	2,00	2,00	2,00	2,00	22,00
ASesoramiento, Monitoreo, Supervisión a Os Archivos de las Entidades Publicas de la Region	DIRECCION DE ARCHIVO REGIONAL	Muy Alta	INFORME	Acumulado Anual	PROGRAMADO	0,00	5,00	4,00	4,00	4,00	4,00	4,00	4,00	4,00	4,00	4,00	4,00	4,00	4,00	4,00	45,00
GESTION Y ADMINISTRACION DE BIENES EN GENERAL	UNIDAD DE ALMACEN	Muy Alta	DOCUMENTO	Acumulado Anual	PROGRAMADO	0,00	40,00	70,00	120,00	120,00	60,00	100,00	100,00	100,00	90,00	150,00	150,00	150,00	150,00	150,00	1,120,00
CONDUCCION DE LOS PROCESOS DE SELECCION	UNIDAD DE PROCESOS	Muy Alta	ACCION	Acumulado Anual	PROGRAMADO	9,00	7,00	19,00	18,00	13,00	10,00	10,00	14,00	12,00	13,00	13,00	13,00	13,00	13,00	13,00	145,00
LEVANTAMIENTO DEL INVENTARIO DE BIENES MUEBLES PATRIMONIALES DEL GOBIERNO REGIONAL PASCO - EJERCICIO 2024.	UNIDAD DE PATRIMONIO	Muy Alta	DOCUMENTO	Acumulado Anual	PROGRAMADO	0,00	2,00	1,00	0,00	0,00	0,00	0,00	0,00	0,00	0,00	0,00	0,00	0,00	0,00	0,00	5,00
EJECUCION DEL INVENTARIO AMBIENTAL Y ACTUALIZACION DE DATOS DE LOS BIENES MUEBLES E INMUEBLES PATRIMONIALES DE ACUERDO A LA VERIFICACION FISICA.	UNIDAD DE PATRIMONIO	Muy Alta	DOCUMENTO	Acumulado Anual	PROGRAMADO	2,00	8,00	13,00	11,00	11,00	12,00	10,00	11,00	11,00	9,00	25,00	25,00	25,00	25,00	25,00	121,00
DESARROLLO DEL PROCESO DE ALTAS, BAJAS, ADMINISTRACION Y DISPOSICION FINAL DE LOS BIENES MUEBLES PATRIMONIALES.	UNIDAD DE PATRIMONIO	Muy Alta	DOCUMENTO	Acumulado Anual	PROGRAMADO	2,00	2,00	5,00	2,00	2,00	2,00	1,00	1,00	1,00	1,00	6,00	4,00	4,00	4,00	4,00	42,00
INVENTARIO ANUAL DE LOS BIENES INMUEBLES Y PROCESO DE SANEAMIENTO FISICO LEGAL.	UNIDAD DE PATRIMONIO	Muy Alta	DOCUMENTO	Acumulado Anual	PROGRAMADO	0,00	0,00	0,00	0,00	2,00	1,00	1,00	1,00	1,00	1,00	1,00	1,00	1,00	1,00	1,00	4,00
ELABORACION DE LA MEMORIA ANUAL	SUB GERENCIA DE PLANIFICACION ESTRATEGICA Y DEMARCACION TERRITORIAL	Muy Alta	INFORME TECNICO	Acumulado Anual	PROGRAMADO	0,00	0,00	0,00	0,00	0,00	0,00	0,00	0,00	0,00	0,00	0,00	0,00	0,00	0,00	0,00	4,00
ELABORACION DE RENDICION DE CUENTAS DEL TITULAR	SUB GERENCIA DE PLANIFICACION ESTRATEGICA Y DEMARCACION TERRITORIAL	Muy Alta	INFORME	Acumulado Anual	PROGRAMADO	0,00	0,00	0,00	0,00	0,00	0,00	0,00	0,00	0,00	0,00	0,00	0,00	0,00	0,00	0,00	4,00
FORMULACION DEL PLAN ESTRATEGICO INSTITUCIONAL	SUB GERENCIA DE PLANIFICACION ESTRATEGICA Y DEMARCACION TERRITORIAL	Muy Alta	PLAN	Acumulado Anual	PROGRAMADO	0,00	0,00	0,00	0,00	1,00	0,00	0,00	0,00	0,00	0,00	0,00	0,00	0,00	0,00	0,00	10,00
SEGUIMIENTO DE LAS ACTIVIDADES DEL SECTOR COMERCIO EXTERIOR, TURISMO Y ARTESANIA CONCERTADO	SUB GERENCIA DE PLANIFICACION ESTRATEGICA Y DEMARCACION TERRITORIAL	Muy Alta	PLAN	Acumulado Anual	PROGRAMADO	0,00	0,00	0,00	0,00	1,00	0,00	0,00	0,00	0,00	0,00	0,00	0,00	0,00	0,00	0,00	10,00
SEGUIMIENTO DE LAS ACTIVIDADES DEL SECTOR COMERCIO EXTERIOR, TURISMO Y ARTESANIA	DIRECCION REGIONAL DE COMERCIO EXTERIOR Y TURISMO	Muy Alta	DOCUMENTO	Acumulado Anual	PROGRAMADO	42,00	80,00	124,00	109,00	146,00	116,00	97,00	106,00	104,00	109,00	51,00	56,00	56,00	56,00	56,00	4,639,00
GESTIONAR DOCUMENTOS PARA LA ADQUISICION DE BIENES Y SERVICIOS	UNIDAD DE ADQUISICIONES	Muy Alta	DOCUMENTO	Acumulado Anual	PROGRAMADO	97,00	465,00	369,00	470,00	485,00	345,00	398,00	400,00	400,00	400,00	400,00	400,00	400,00	400,00	400,00	4,639,00
ACCIONES DE DEFENSA LEGAL EN ASUNTOS JUDICIALES	OFICINA DE EJECUCION COACTIVA	Muy Alta	PROCESO JUDICIAL	Acumulado Anual	PROGRAMADO	2,00	4,00	6,00	4,00	6,00	8,00	10,00	8,00	8,00	6,00	8,00	8,00	8,00	8,00	8,00	73,00
COBRANZA DE DEUDAS NO TRIBUTARIAS DE TODA LAS UNIDADES SECTORIALES	OFICINA DE EJECUCION COACTIVA	Muy Alta	MEDIDAS CAUTELARES	Acumulado Anual	PROGRAMADO	0,00	0,00	15,00	18,00	15,00	21,00	30,00	30,00	30,00	24,00	3,00	21,00	21,00	21,00	21,00	49,00
SEGUIMIENTO Y CONTROL DE LOS SISTEMAS ADMINISTRATIVOS	GERENCIA GENERAL REGIONAL	Muy Alta	DOCUMENTO	Acumulado Anual	PROGRAMADO	1,00	3,00	2,00	3,00	4,00	3,00	2,00	2,00	2,00	3,00	2,00	2,00	2,00	2,00	2,00	32,00



REPORTE SEGUIMIENTO POI

1/4/26, 9:27 a.m.

CÓDIGO	TIPO / DE OEI	OBJETIVO ESTRATEGICO / ACCION ESTRATEGICA / ACTIVIDAD OPERATIVA	CENTRO DE COSTO	NIVEL DE PRIORIDAD	UNIDAD MEDIDA	TIPO DE AGREGACION	PROG. / EJE.	EJECUCION FISICA POR MES												AVANCE ACUMULADO	AVANCE % ACUMULADO					
								Ene	Feb	Mar	Abr	May	Jun	Jul	Ago	Sep	Oct	Nov	Dic							
AEI.10.01 II PLAN INTEGRAL DE REPARACIONES ALAS PERSONAS VICTIMAS DE LA VIOLENCIA POLITICA IMPLEMENTADO																										
A00008500487	REGISTRO UNICO DE VICTIMAS E IMPLEMENTACION DEL PLAN INTEGRAL DE REPARACIONES.		GERENCIA REGIONAL DE DESARROLLO SOCIAL	Muy Alta	DOCUMENTO	Acumulado Anual	PROGRAMADO	6.00	11.00	6.00	4.00	4.00	4.00	4.00	2.00	3.00	7.00	1.00	4.00	1.00	1.00	1.00	1.00	1.00	53.00	92.00
							EJECUTADO	6.00	11.00	6.00	4.00	4.00	4.00	4.00	2.00	3.00	7.00	1.00	4.00	1.00	1.00	1.00	1.00	1.00	53.00	92.00
AEI.10.02 II PLANES INTEGRALES IMPLEMENTADOS A FAVOR DE LAS PERSONAS VULNERABLES																										
A00008500474	REGISTRO Y CERTIFICACION PARA LAS PERSONAS CON DISCAPACIDAD		OFICINA REGIONAL DE DISCAPACIDAD	Muy Alta	PERSONA ATENDIDA	Acumulado Anual	PROGRAMADO	0.00	100.00	90.00	200.00	220.00	220.00	170.00	150.00	200.00	200.00	200.00	200.00	250.00	250.00	220.00	220.00	2.000.00	3000.00	
							EJECUTADO	0.00	100.00	90.00	200.00	220.00	220.00	170.00	150.00	200.00	200.00	200.00	200.00	250.00	250.00	220.00	220.00	2.000.00	3000.00	
A00008500489	GESTIONAR Y ARTICULAR A NIVEL INTERINSTITUCIONAL LA DOTACION DE AYUDAS BIONOMICAS A FAVOR DE LAS PERSONAS CON DISCAPACIDAD		OFICINA REGIONAL DE DISCAPACIDAD	Muy Alta	PERSONA CON DISCAPACIDAD	Acumulado Anual	PROGRAMADO	0.00	0.00	200.00	150.00	50.00	400.00	400.00	400.00	400.00	400.00	400.00	400.00	0.00	0.00	0.00	0.00	2.000.00	5000.00	
							EJECUTADO	0.00	0.00	200.00	150.00	50.00	400.00	400.00	400.00	400.00	400.00	400.00	400.00	0.00	0.00	0.00	0.00	2.000.00	5000.00	
A00008500488	REVALORAR LAS COSTUMBRES CIVICAS, CULTURALES, EDUCATIVAS Y DEPORTIVAS EN LA REGION RASCO		SUB GERENCIA DE DESARROLLO SOCIAL Y ATENCION A PERSONAS CON DISCAPACIDAD	Muy Alta	ACTIVIDAD EFECTUADA	Acumulado Anual	PROGRAMADO	0.00	0.00	2.00	0.00	3.00	1.00	4.00	4.00	1.00	1.00	1.00	6.00	5.00	6.00	6.00	7.00	32.00	1000.00	
							EJECUTADO	0.00	0.00	2.00	0.00	3.00	1.00	4.00	4.00	1.00	1.00	1.00	6.00	5.00	6.00	6.00	7.00	32.00	1000.00	
A00008500489	IMPLEMENTACION DE ACCIONES PARA PREVENIR LA VIOLENCIA CONTRA LA MUJER Y LOS INTEGRANTES DEL GRUPO FAMILIAR		SUB GERENCIA DE DESARROLLO SOCIAL Y ATENCION A PERSONAS CON DISCAPACIDAD	Alta	DOCUMENTO	Acumulado Anual	PROGRAMADO	0.00	2.00	1.00	1.00	0.00	1.00	2.00	2.00	2.00	2.00	2.00	2.00	2.00	2.00	0.00	0.00	15.00	1000.00	
							EJECUTADO	0.00	2.00	1.00	1.00	0.00	1.00	2.00	2.00	2.00	2.00	2.00	2.00	2.00	2.00	0.00	0.00	15.00	1000.00	
A00008500490	FORTALECIMIENTO DE CAPACIDADES DE NIÑAS, NIÑOS Y ADOLESCENTES		SUB GERENCIA DE DESARROLLO SOCIAL Y ATENCION A PERSONAS CON DISCAPACIDAD	Alta	DOCUMENTO	Acumulado Anual	PROGRAMADO	0.00	3.00	0.00	0.00	0.00	1.00	1.00	1.00	2.00	3.00	3.00	3.00	4.00	4.00	2.00	2.00	19.00	1000.00	
							EJECUTADO	0.00	3.00	0.00	0.00	0.00	1.00	1.00	1.00	2.00	3.00	3.00	3.00	4.00	4.00	2.00	2.00	19.00	1000.00	
A00008500491	ARTICULACION DE ACCIONES A FAVOR DEL ADULTO MAYOR		SUB GERENCIA DE DESARROLLO SOCIAL Y ATENCION A PERSONAS CON DISCAPACIDAD	Alta	DOCUMENTO	Acumulado Anual	PROGRAMADO	0.00	1.00	0.00	1.00	0.00	0.00	0.00	2.00	3.00	2.00	4.00	3.00	2.00	2.00	2.00	2.00	18.00	1000.00	
							EJECUTADO	0.00	1.00	0.00	1.00	0.00	0.00	0.00	2.00	3.00	2.00	4.00	3.00	2.00	2.00	2.00	2.00	18.00	1000.00	
A00008500507	INNOVACION EDUCATIVA CON EQUIPAMIENTO TECNOLÓGICO EN LA I.E. N34138, SAN ISIDRO DEL C.P. YANAPARIM- DISTRITO DE TILACMAN-PROVINCIA DE PASCO-REGION PASCO		SUB GERENCIA DE DESARROLLO SOCIAL Y ATENCION A PERSONAS CON DISCAPACIDAD	Alta	DOCUMENTO	Acumulado Anual	PROGRAMADO	0.00	0.00	0.00	0.00	0.00	0.00	0.00	1.00	0.00	0.00	0.00	0.00	0.00	0.00	0.00	0.00	1.00	1000.00	
							EJECUTADO	0.00	0.00	0.00	0.00	0.00	0.00	0.00	1.00	0.00	0.00	0.00	0.00	0.00	0.00	0.00	0.00	1.00	1000.00	
A00008500559	IDENTIDAD Y CULTURA REGIONAL EN ACCION- EJECUTA-2025		SUB GERENCIA DE DESARROLLO SOCIAL Y ATENCION A PERSONAS CON DISCAPACIDAD	Medio	ACTIVIDAD EFECTUADA	Acumulado Anual	PROGRAMADO	0.00	0.00	0.00	0.00	0.00	0.00	0.00	0.00	307.500.00	0.00	0.00	0.00	0.00	0.00	0.00	0.00	307.500.00	1000.00	
							EJECUTADO	0.00	0.00	0.00	0.00	0.00	0.00	0.00	0.00	307.500.00	0.00	0.00	0.00	0.00	0.00	0.00	0.00	307.500.00	1000.00	



REPORTE SEGUIMIENTO POI

CÓDIGO	TIPO / OBJETO ESTRATEGICO / ACCION ESTRATEGICA / DE OEI / ACTIVIDAD OPERATIVA	CENTRO DE COSTO	NIVEL DE PRIORIDAD	UNIDAD MEDIDA	TIPO DE AGREGACIÓN	PROG./ EJE.	FÍSICO												AVANCE ACUMULADO	AVANCE % ACUMULADO					
							Ene	Feb	Mar	Abr	May	Jun	Jul	Ago	Sep	Oct	Nov	Dic							
A000088500492	DIRECCION REGIONAL DE LA ALDEA INFANTIL SAN NICOLAS	PERSONA	Muy Alta	PERSONA	No Acumulado	PROGRAMADO	55.00	55.00	55.00	55.00	55.00	55.00	55.00	55.00	55.00	55.00	55.00	55.00	55.00	55.00	55.00	55.00	301.627	0.00	
A000088500493	SUB GERENCIA DE DESARROLLO SOCIAL Y ATENCION A PERSONAS CON DISCAPACIDAD	DOCUMENTO	Alta	DOCUMENTO	Acumulado Anual	PROGRAMADO	0.00	0.00	0.00	0.00	1.00	1.00	1.00	1.00	1.00	1.00	1.00	1.00	1.00	1.00	1.00	1.00	9.00	4.00	
A000088500494	SUB GERENCIA DE DESARROLLO SOCIAL Y ATENCION A PERSONAS CON DISCAPACIDAD	DOCUMENTO	Muy Alta	DOCUMENTO	Acumulado Anual	PROGRAMADO	0.00	2.00	1.00	0.00	0.00	1.00	2.00	2.00	2.00	2.00	2.00	2.00	2.00	2.00	2.00	2.00	16.00	16.00	
A000088500495	SUB GERENCIA DE DESARROLLO SOCIAL Y ATENCION A PERSONAS CON DISCAPACIDAD	DOCUMENTO	Alta	DOCUMENTO	Acumulado Anual	PROGRAMADO	0.00	0.00	0.00	0.00	1.00	1.00	2.00	2.00	3.00	3.00	3.00	3.00	3.00	3.00	3.00	3.00	32.00	32.00	
A000088500496	SUB GERENCIA DE DESARROLLO SOCIAL Y ATENCION A PERSONAS CON DISCAPACIDAD	DOCUMENTO	Muy Alta	DOCUMENTO	Acumulado Anual	PROGRAMADO	0.00	2.00	2.00	2.00	2.00	2.00	2.00	2.00	3.00	3.00	3.00	3.00	3.00	3.00	3.00	3.00	33.00	33.00	
A000088500497	SUB GERENCIA DE DESARROLLO SOCIAL Y ATENCION A PERSONAS CON DISCAPACIDAD	DOCUMENTO	Alta	DOCUMENTO	Acumulado Anual	PROGRAMADO	0.00	2.00	2.00	2.00	2.00	2.00	2.00	2.00	2.00	2.00	2.00	2.00	2.00	2.00	2.00	2.00	23.00	23.00	
A000088500498	SUB GERENCIA DE DESARROLLO SOCIAL Y ATENCION A PERSONAS CON DISCAPACIDAD	DOCUMENTO	Muy Alta	DOCUMENTO	Acumulado Anual	PROGRAMADO	0.00	0.00	0.00	0.00	1.00	1.00	0.00	0.00	0.00	0.00	0.00	0.00	0.00	0.00	0.00	0.00	1.00	1.00	
A000088500499	SUB GERENCIA DE DESARROLLO SOCIAL Y ATENCION A PERSONAS CON DISCAPACIDAD	DOCUMENTO	Alta	DOCUMENTO	Acumulado Anual	PROGRAMADO	0.00	0.00	0.00	0.00	0.00	1.00	1.00	2.00	2.00	2.00	2.00	2.00	2.00	2.00	2.00	2.00	22.00	22.00	
A000088500500	SUB GERENCIA DE DESARROLLO SOCIAL Y ATENCION A PERSONAS CON DISCAPACIDAD	DOCUMENTO	Muy Alta	DOCUMENTO	Acumulado Anual	PROGRAMADO	0.00	0.00	0.00	0.00	0.00	1.00	1.00	1.00	1.00	1.00	1.00	1.00	1.00	1.00	1.00	1.00	1.00	1.00	
AEI.10.03 II FORTALECIMIENTO DE CAPACIDADES ADECUADAS A LA POBLACION VULNERABLE																									
A000088500477	OFICINA REGIONAL DE DISCAPACIDAD	CAPACITACION	Muy Alta	CAPACITACION	Acumulado Anual	PROGRAMADO	0.00	1.00	0.00	1.00	1.00	0.00	0.00	0.00	0.00	1.00	0.00	1.00	0.00	0.00	0.00	0.00	5.00	5.00	
A000088500478	OFICINA REGIONAL DE DISCAPACIDAD	CAPACITACION	Muy Alta	CAPACITACION	Acumulado Anual	PROGRAMADO	0.00	0.00	0.00	1.00	1.00	2.00	1.00	1.00	1.00	1.00	1.00	1.00	1.00	1.00	1.00	1.00	7.00	7.00	
A000088500479	OFICINA REGIONAL DE DISCAPACIDAD	CAPACITACION	Muy Alta	CAPACITACION	Acumulado Anual	PROGRAMADO	0.00	1.00	1.00	0.00	0.00	0.00	0.00	0.00	0.00	0.00	0.00	0.00	0.00	0.00	0.00	0.00	3.00	3.00	
A000088500319	GERENCIA REGIONAL DE DESARROLLO SOCIAL	DOCUMENTO	Muy Alta	DOCUMENTO	Acumulado Anual	PROGRAMADO	3.00	6.00	6.00	8.00	6.00	6.00	13.00	13.00	2.00	3.00	2.00	3.00	2.00	3.00	2.00	3.00	60.00	60.00	
A000088500408	DIRECCION REGIONAL DE TRABAJO Y PROMOCION DEL EMPLEO	INFORME	Muy Alta	INFORME	Acumulado Anual	PROGRAMADO	0.00	0.00	1.00	1.00	1.00	1.00	1.00	1.00	1.00	1.00	1.00	1.00	1.00	1.00	1.00	1.00	10.00	10.00	
A000088500409	DIRECCION REGIONAL DE TRABAJO Y PROMOCION DEL EMPLEO	INFORME	Muy Alta	INFORME	Acumulado Anual	PROGRAMADO	0.00	0.00	1.00	1.00	1.00	1.00	1.00	1.00	1.00	1.00	1.00	1.00	1.00	1.00	1.00	1.00	10.00	10.00	
A000088500416	DIRECCION REGIONAL DE TRABAJO Y PROMOCION DEL EMPLEO	AUDIENCIAS REALIZADAS	Muy Alta	AUDIENCIAS REALIZADAS	Acumulado Anual	PROGRAMADO	0.00	0.00	0.00	10.00	10.00	10.00	10.00	10.00	10.00	10.00	10.00	10.00	10.00	10.00	10.00	10.00	100.00	100.00	

EJECUCION FISICA POR AEL:10.03: 95.33



OEI.11	II FORTALECER EL SISTEMA DE SEGURIDAD CIUDADANA EN EL DEPARTAMENTO DE PASCO	AEI.11.01	II SENCILLIFICAR A LOS ACTORES DE SEGURIDAD CIUDADANA Y ORGANIZACIONES SOCIALES DE BASE	CÓDIGO	TIPO / OBTENCION DE OEI	OBJETIVO ESTRATEGICO / ACCION ESTRATEGICA / ACTIVIDAD OPERATIVA	CENTRO DE COSTO	NIVEL DE PRIORIDAD	UNIDAD MEDIDA	TIPO DE AGREGACION	PROG./ EJE.	EJECUCION FISICA POR AEL 10.03												EJE.3											
												Ene	Feb	Mar	Abr	May	Jun	Jul	Ago	Sep	Oct	Nov	Dic		AVANCE ACUMULADO	AVANCE ACUMULADO									
A000086500410	DIRECCION REGIONAL DE TRABAJO Y PROMOCION DEL EMPLEO	Muy Alta	Acumulado Anual	PROGRAMADO	EJECUTADO							0.00	0.00	1.00	1.00	1.00	1.00	1.00	1.00	1.00	1.00	1.00	1.00	1.00	1.00	1.00	1.00	10.00							
												DIRECCION REGIONAL DE TRABAJO Y PROMOCION DEL EMPLEO												1000.00											
												0.00	0.00	1.00	1.00	1.00	1.00	1.00	1.00	1.00	1.00	1.00	1.00	1.00	1.00	1.00	1.00	1.00	1.00	1.00	1.00	1.00	1.00	1.00	1.00
A000086500411	DIRECCION REGIONAL DE TRABAJO Y PROMOCION DEL EMPLEO	Muy Alta	Acumulado Anual	PROGRAMADO	EJECUTADO							0.00	0.00	1.00	1.00	1.00	1.00	1.00	1.00	1.00	1.00	1.00	1.00	1.00	1.00	1.00	1.00	10.00							
												DIRECCION REGIONAL DE TRABAJO Y PROMOCION DEL EMPLEO												1000.00											
												0.00	0.00	1.00	1.00	1.00	1.00	1.00	1.00	1.00	1.00	1.00	1.00	1.00	1.00	1.00	1.00	1.00	1.00	1.00	1.00	1.00	1.00	1.00	1.00
A000086500412	DIRECCION REGIONAL DE TRABAJO Y PROMOCION DEL EMPLEO	Muy Alta	Acumulado Anual	PROGRAMADO	EJECUTADO							0.00	0.00	1.00	1.00	1.00	1.00	1.00	1.00	1.00	1.00	1.00	1.00	1.00	1.00	1.00	1.00	10.00							
												DIRECCION REGIONAL DE TRABAJO Y PROMOCION DEL EMPLEO												1000.00											
												0.00	0.00	1.00	1.00	1.00	1.00	1.00	1.00	1.00	1.00	1.00	1.00	1.00	1.00	1.00	1.00	1.00	1.00	1.00	1.00	1.00	1.00	1.00	1.00
A000086500413	DIRECCION REGIONAL DE TRABAJO Y PROMOCION DEL EMPLEO	Muy Alta	Acumulado Anual	PROGRAMADO	EJECUTADO							0.00	0.00	1.00	1.00	1.00	1.00	1.00	1.00	1.00	1.00	1.00	1.00	1.00	1.00	1.00	1.00	1.00							
												DIRECCION REGIONAL DE TRABAJO Y PROMOCION DEL EMPLEO												1.700.00											
												0.00	102.00	130.00	155.00	165.00	141.00	150.00	120.00	150.00	135.00	155.00	150.00	150.00	150.00	150.00	150.00	150.00	150.00	150.00	150.00	150.00	150.00	150.00	150.00
A000086500414	DIRECCION REGIONAL DE TRABAJO Y PROMOCION DEL EMPLEO	Muy Alta	Acumulado Anual	PROGRAMADO	EJECUTADO							0.00	150.00	200.00	60.00	50.00	70.00	70.00	50.00	50.00	50.00	50.00	50.00	50.00	50.00	50.00	50.00	50.00	50.00						
												DIRECCION REGIONAL DE TRABAJO Y PROMOCION DEL EMPLEO												650.00											
												82.00	70.00	96.00	132.00	91.00	138.00	70.00	70.00	70.00	50.00	40.00	45.00	0.00	0.00	0.00	0.00	0.00	0.00	0.00	0.00	0.00	0.00	0.00	0.00
A000086500415	DIRECCION REGIONAL DE TRABAJO Y PROMOCION DEL EMPLEO	Muy Alta	Acumulado Anual	PROGRAMADO	EJECUTADO							0.00	150.00	200.00	200.00	198.00	208.00	120.00	100.00	100.00	100.00	100.00	100.00	100.00	100.00	100.00	100.00	100.00	100.00	100.00	100.00	1.650.00			
												DIRECCION REGIONAL DE TRABAJO Y PROMOCION DEL EMPLEO												996.85											
												0.00	190.00	210.00	205.00	198.00	208.00	120.00	100.00	100.00	100.00	120.00	80.00	100.00	100.00	100.00	100.00	100.00	100.00	100.00	100.00	100.00	100.00	100.00	100.00
A000086500416	DIRECCION REGIONAL DE TRABAJO Y PROMOCION DEL EMPLEO	Muy Alta	Acumulado Anual	PROGRAMADO	EJECUTADO							0.00	1.00	1.00	1.00	1.00	1.00	1.00	1.00	1.00	1.00	1.00	1.00	1.00	1.00	1.00	1.00	1.00	1.00	1.00	1.00				
												DIRECCION REGIONAL DE TRABAJO Y PROMOCION DEL EMPLEO												11.00											
												0.00	1.00	1.00	1.00	1.00	1.00	1.00	1.00	1.00	1.00	1.00	1.00	1.00	1.00	1.00	1.00	1.00	1.00	1.00	1.00	1.00	1.00	1.00	1.00
EJECUCION FISICA POR AEL 10.03													EJECUCION FISICA POR AEL 11.01:																						
AEI.11.02	II ZONAS DE RIESGO Y DELITO IDENTIFICADOS EN EL DEPARTAMENTO	AEI.11.02	II ZONAS DE RIESGO Y DELITO IDENTIFICADOS EN EL DEPARTAMENTO	CÓDIGO	TIPO / OBTENCION DE OEI	OBJETIVO ESTRATEGICO / ACCION ESTRATEGICA / ACTIVIDAD OPERATIVA	CENTRO DE COSTO	NIVEL DE PRIORIDAD	UNIDAD MEDIDA	TIPO DE AGREGACION	PROG./ EJE.	FISICO												EJE.3											
												Ene	Feb	Mar	Abr	May	Jun	Jul	Ago	Sep	Oct	Nov	Dic		AVANCE ACUMULADO	AVANCE ACUMULADO									
												DIRECCION REGIONAL DE TRABAJO Y PROMOCION DEL EMPLEO																							
A000086500336	OFICINA DE SEGURIDAD CIUDADANA	Alta	Acumulado Anual	PROGRAMADO	EJECUTADO							0.00	2.00	0.00	0.00	0.00	0.00	0.00	0.00	0.00	0.00	0.00	0.00	0.00	0.00	0.00	0.00	0.00	0.00	7.00					
												OFICINA DE SEGURIDAD CIUDADANA												1000.00											
												0.00	2.00	0.00	0.00	0.00	0.00	0.00	0.00	0.00	0.00	0.00	0.00	0.00	0.00	0.00	0.00	0.00	0.00	0.00	0.00	0.00	0.00	0.00	0.00
A000086500537	OFICINA DE SEGURIDAD CIUDADANA	Muy Alta	Acumulado Anual	PROGRAMADO	EJECUTADO							0.00	0.00	0.00	3.00	0.00	3.00	0.00	0.00	0.00	0.00	0.00	0.00	0.00	0.00	0.00	0.00	0.00	0.00	0.00					
												OFICINA DE SEGURIDAD CIUDADANA												6.00											
												0.00	0.00	0.00	3.00	0.00	3.00	0.00	0.00	0.00	0.00	0.00	0.00	0.00	0.00	0.00	0.00	0.00	0.00	0.00	0.00	0.00	0.00	0.00	0.00
A000086500538	OFICINA DE SEGURIDAD CIUDADANA	Medio	Acumulado Anual	PROGRAMADO	EJECUTADO							0.00	1.00	0.00	2.00	0.00	1.00	0.00	1.00	0.00	1.00	0.00	1.00	0.00	0.00	0.00	0.00	0.00	0.00	0.00	0.00	7.00			
												OFICINA DE SEGURIDAD CIUDADANA												7.00											
												0.00	1.00	0.00	2.00	0.00	1.00	0.00	1.00	0.00	1.00	0.00	1.00	0.00	0.00	0.00	0.00	0.00	0.00	0.00	0.00	0.00	0.00	0.00	0.00
A000086500539	OFICINA DE SEGURIDAD CIUDADANA	Muy Alta	Acumulado Anual	PROGRAMADO	EJECUTADO							0.00	1.00	1.00	0.00	0.00	1.00	0.00	1.00	0.00	1.00	0.00	1.00	0.00	0.00	0.00	0.00	0.00	0.00	0.00	0.00	4.00			
												OFICINA DE SEGURIDAD CIUDADANA												4.00											
												0.00	1.00	1.00	0.00	0.00	1.00	0.00	1.00	0.00	1.00	0.00	1.00	0.00	0.00	0.00	0.00	0.00	0.00	0.00	0.00	0.00	0.00	0.00	0.00
A000086500541	OFICINA DE SEGURIDAD CIUDADANA	Muy Alta	Acumulado Anual	PROGRAMADO	EJECUTADO							0.00	1.00	1.00	0.00	0.00	1.00	0.00	1.00	0.00	1.00	0.00	1.00	0.00	0.00	0.00	0.00	0.00	0.00	0.00	0.00	0.00			
												OFICINA DE SEGURIDAD CIUDADANA												6.00											
												0.00	1.00	1.00	0.00	0.00	1.00	0.00	1.00	0.00	1.00	0.00	1.00	0.00	0.00	0.00	0.00	0.00	0.00	0.00	0.00	0.00	0.00	0.00	0.00
EJECUCION FISICA POR AEL 11.01:													EJECUCION FISICA POR AEL 11.01:																						
AEI.11.02	II ZONAS DE RIESGO Y DELITO IDENTIFICADOS EN EL DEPARTAMENTO	AEI.11.02	II ZONAS DE RIESGO Y DELITO IDENTIFICADOS EN EL DEPARTAMENTO	CÓDIGO	TIPO / OBTENCION DE OEI	OBJETIVO ESTRATEGICO / ACCION ESTRATEGICA / ACTIVIDAD OPERATIVA	CENTRO DE COSTO	NIVEL DE PRIORIDAD	UNIDAD MEDIDA	TIPO DE AGREGACION	PROG./ EJE.	FISICO												EJE.3											
												Ene	Feb	Mar	Abr	May	Jun	Jul	Ago	Sep	Oct	Nov	Dic		AVANCE ACUMULADO	AVANCE ACUMULADO									
												DIRECCION REGIONAL DE TRABAJO Y PROMOCION DEL EMPLEO																							
A000086500542	OFICINA DE SEGURIDAD CIUDADANA	Muy Alta	Acumulado Anual	PROGRAMADO	EJECUTADO							0.00	1.00	0.00	0.00	0.00	0.00	0.00	0.00	0.00	0.00	0.00	0.00	0.00	0.00	0.00	0.00	0.00	0.00	0.00	0.00	0.00	0.00	0.00	0.00
												OFICINA DE SEGURIDAD CIUDADANA												84.00											
												0.00	1.00	0.00	0.00	0.00	0.00	0.00	0.00	0.00	0.00	0.00	0.00	0.00	0.00	0.00	0.00	0.00	0.00	0.00	0.00	0.00	0.00	0.00	0.00

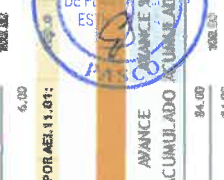

REPORTE SEGUIMIENTO POI

1/4/26, 9:27 a.m.

AÑO 2025		PROGRAMADO		EJECUTADO		ACUMULADO ANUAL		SESION		AÑO		OFICINA DE SEGURIDAD		CIUDADANA		CIUDADANA PASCO	
PROGRAMADO	EJECUTADO	PROGRAMADO	EJECUTADO	PROGRAMADO	EJECUTADO	PROGRAMADO	EJECUTADO	PROGRAMADO	EJECUTADO	PROGRAMADO	EJECUTADO	PROGRAMADO	EJECUTADO	PROGRAMADO	EJECUTADO	PROGRAMADO	EJECUTADO
3.00	5.00	2.00	1.00	0.00	0.00	0.00	0.00	0.00	0.00	0.00	0.00	0.00	0.00	0.00	0.00	0.00	0.00
3000.00	5.00	2.00	1.00	0.00	0.00	0.00	0.00	0.00	0.00	0.00	0.00	0.00	0.00	0.00	0.00	0.00	0.00
3000.00	2,556.00	321.00	309.00	350.00	320.00	0.00	0.00	0.00	0.00	0.00	0.00	0.00	0.00	0.00	0.00	0.00	0.00
3000.00	70,209.00	321.00	309.00	327.00	350.00	298.00	0.00	0.00	0.00	0.00	0.00	0.00	0.00	0.00	0.00	0.00	0.00

EJECUCIÓN FÍSICA POR AEL I I. 02:

EJECUCIÓN FÍSICA PROMERIO TOTAL: 92.75
 EJECUCIÓN FÍSICA PROMERIO POR OEI TIPO I: 92.207
 EJECUCIÓN FÍSICA PROMERIO POR OEI TIPO II: 94.302

AO EN SEGUIMIENTO	AO CON INFORMACIÓN INCOMPLETA	AEI / AO EN EJECUCIÓN	AO CON INFORMACIÓN COMPLETA	AO CON INFORMACIÓN INCOMPLETA
29	0	0	277	277



NOTAS:

- Forman parte del reporte solo las AO activas y con métricas físicas mayores a cero en el año; asimismo, que tengan el estado "Aprobado", tanto en seguimiento como en reprogramación.
- La columna AVANCE ACUMULADO, en las filas PROGRAMADO y EJECUTADO de cada AO, muestra valores que dependen de su configuración en la columna TIPO DE AGREGACIÓN:
 - a) Si es "Acumulado Anual" se suma los valores de enero a diciembre.
 - b) Si es "Acumulado Mensual" se toma el último valor mayor a cero de enero a diciembre.
 - c) Si es "No Acumulado" se muestra el valor registrado como total anual.
- Los valores de la columna AVANCE % ACUMULADO dependerán de su configuración en TIPO DE AGREGACIÓN:
 - a) Si es "Acumulado Anual" o "Acumulado Mensual" se calcula como (ejecución acumulada / programación acumulada) * 100.
 - b) Si es "No Acumulado", como el promedio de (ejecución / programación) * 100 de cada mes desde enero a diciembre. Considerando solo a las AO cuya programación sea mayor a 0.
- Para todos los casos, mostrará "S.I." si falta registrar el seguimiento en algún mes cuyo plazo entre enero a diciembre ya haya vencido.
- La sigla "S.I." significa seguimiento incompleto. Se presenta en AO con registros de seguimiento vacío en algunos de los meses cuyo plazo ha vencido a la fecha de consulta del reporte. El plazo para el registro de seguimiento de cada mes es el día 20 del siguiente mes.
- La sigla "S.P." significa sin programación y se presenta en AO que tienen programación cero en todos los meses ya ejecutados a la fecha de consulta del reporte.
- Las cifras de EJECUCIÓN FÍSICA POR AEL son calculadas como el promedio del AVANCE % ACUMULADO de las AO. Consideraciones:
 - a) Solo tendrá un valor calculado cuando ninguna de las AO esté en "S.I."
 - b) No entra en el promedio las AO con "S.I."
- La cifra de EJECUCIÓN FÍSICA TOTAL es calculado como el promedio de la EJECUCIÓN FÍSICA de todas las AO.
- La cifra de EJECUCIÓN FÍSICA PROMERIO POR OEI TIPO I es calculado como el promedio de la EJECUCIÓN FÍSICA de todas las AO pertenecientes a las AEL tipo I.
- La cifra de EJECUCIÓN FÍSICA PROMERIO POR OEI TIPO II es calculado como el promedio de la EJECUCIÓN FÍSICA de todas las AO pertenecientes a las AEL tipo II.





Unidos
para Avanzar



REGION PASCO

AGRICULTURA 886



2025

REPORTE DE SEGUIMIENTO ANUAL DEL PLAN OPERATIVO INSTITUCIONAL

SECTOR : 99 - GOBIERNOS REGIONALES
 PLIEGO : 456 - GOBIERNO REGIONAL DEL DEPARTAMENTO DE PASCO
 UE: 000886 - REGION PASCO-AGRICULTURA

CC: Todos

PORCENTAJE DE AVANCES TRUNCADOS AL 100%

[Exportar Excel](#) [Imprimir](#)

CÓDIGO	TIPO / DE DEI	OBJETIVO ESTRATEGICO / ACCION ESTRATEGICA / ACTIVIDAD OPERATIVA	CENTRO DE COSTO	NIVEL DE PRIORIDAD	UNIDAD MEDIDA	TIPO DE AGREGACION	PROG./ EJE.	FISICO												AVANCE ACUMULADO	AVANCE % ACUMULADO									
								Ene	Feb	Mar	Abr	May	Jun	Jul	Ago	Sep	Oct	Nov	Dic											
OEI.04 PROMOVER LA COMPETITIVIDAD DE LOS AGENTES ECONOMICOS																														
AEI.04.01	I	SERVICIOS AGROPECUARIOS ADECUADOS EN BENEFICIO DE LOS PRODUCTORES ORGANIZADOS																												
AOI0008860004		CAPACITACION A PRODUCTORES AGRARIOS SOBRE LA IMPORTANCIA DEL USO DE LA INFORMACION AGROCLIMATICA Y APTITUD DE SIEMBOS	SUB DIRECCION DE GESTION AMBIENTAL Y EVALUACION DE RR. NN.	Muy Alta	CAPACITADO Y ASISTIDO	Acumulado Anual	PROGRAMADO	1.00	1.00	1.00	45.00	0.00	0.00	0.00	0.00	0.00	0.00	0.00	0.00	0.00	0.00	0.00	0.00	0.00	0.00	0.00	0.00	48.00	100.00	
							EJECUTADO	1.00	1.00	1.00	45.00	0.00	0.00	0.00	0.00	0.00	0.00	0.00	0.00	0.00	0.00	0.00	0.00	0.00	0.00	0.00	0.00	48.00		
AOI0008860006		PRODUCCION Y DIFUSION DE INFORMACION ESTADISTICA	SUB DIRECCION DE POLITICAS Y ESTUDIOS ECONOMICOS E INFORMACION	Muy Alta	DOCUMENTO	Acumulado Anual	PROGRAMADO	1.00	1.00	1.00	1.00	1.00	1.00	1.00	1.00	1.00	1.00	1.00	1.00	1.00	1.00	1.00	1.00	1.00	1.00	1.00	1.00	1.00	12.00	100.00
							EJECUTADO	1.00	1.00	1.00	1.00	1.00	1.00	1.00	1.00	1.00	1.00	1.00	1.00	1.00	1.00	1.00	1.00	1.00	1.00	1.00	1.00	1.00	12.00	
AOI0008860011		PRODUCTORES DE CAMELIDOS DOMESTICOS ARTICULADOS AL MERCADO	SUB DIRECCION DE CAMELIDOS SUDAMERICANOS	Muy Alta	ORGANIZACION	Acumulado Anual	PROGRAMADO	1.00	1.00	1.00	1.00	1.00	1.00	1.00	1.00	1.00	1.00	1.00	1.00	1.00	1.00	1.00	1.00	1.00	1.00	1.00	1.00	1.00	12.00	100.00
							EJECUTADO	1.00	1.00	1.00	1.00	1.00	1.00	1.00	1.00	1.00	1.00	1.00	1.00	1.00	1.00	1.00	1.00	1.00	1.00	1.00	1.00	1.00	12.00	
AOI0008860012		REPOBLAMIENTO DE CRANZA DE VICUÑAS	SUB DIRECCION DE CAMELIDOS SUDAMERICANOS	Muy Alta	CAPACITACION	Acumulado Anual	PROGRAMADO	1.00	1.00	1.00	1.00	1.00	1.00	1.00	1.00	1.00	1.00	1.00	1.00	1.00	1.00	1.00	1.00	1.00	1.00	1.00	1.00	1.00	13.00	92.31
							EJECUTADO	1.00	1.00	1.00	1.00	1.00	1.00	1.00	1.00	1.00	1.00	1.00	1.00	1.00	1.00	1.00	1.00	1.00	1.00	1.00	1.00	1.00	13.00	
AOI0008860014		MONITOREO Y EVALUACION DE LAS ACTIVIDADES Y PROYECTOS DE GANADERIA	DIRECCION DE GANADERIA	Muy Alta	ORGANIZACION	Acumulado Anual	PROGRAMADO	1.00	1.00	1.00	1.00	1.00	1.00	1.00	1.00	1.00	1.00	1.00	1.00	1.00	1.00	1.00	1.00	1.00	1.00	1.00	1.00	1.00	12.00	100.00
							EJECUTADO	1.00	1.00	1.00	1.00	1.00	1.00	1.00	1.00	1.00	1.00	1.00	1.00	1.00	1.00	1.00	1.00	1.00	1.00	1.00	1.00	1.00	12.00	
AOI0008860015		MONITOREO Y EVALUACION DE PRODUCTORES GANADEROS ARTICULADOS AL MERCADO	SUB DIRECCION DE GANADERIA	Muy Alta	ORGANIZACION	Acumulado Anual	PROGRAMADO	1.00	1.00	1.00	1.00	1.00	1.00	1.00	1.00	1.00	1.00	1.00	1.00	1.00	1.00	1.00	1.00	1.00	1.00	1.00	1.00	1.00	11.00	90.91
							EJECUTADO	0.00	0.00	0.00	0.00	0.00	1.00	0.00	0.00	0.00	0.00	0.00	0.00	0.00	0.00	0.00	0.00	0.00	0.00	0.00	0.00	11.00		
AOI00088600205		PRODUCTORES AGROPECUARIOS ADOPTAN PAQUETES TECNOLOGICOS ADECUADOS	DIRECCION REGIONAL DE AGRICULTURA	Muy Alta	PRODUCTOR	Acumulado Anual	PROGRAMADO	0.00	0.00	0.00	0.00	0.00	0.00	0.00	0.00	0.00	0.00	0.00	0.00	0.00	0.00	0.00	0.00	0.00	0.00	0.00	0.00	20.00	100.00	
							EJECUTADO	0.00	0.00	0.00	0.00	0.00	0.00	0.00	0.00	0.00	0.00	0.00	0.00	0.00	0.00	0.00	0.00	0.00	0.00	0.00	0.00	20.00		
AOI00088600206		PRODUCTORES AGROPECUARIOS MEJORAN SUS CAPACIDADES COMERCIALES GESTIONANDO EMPRESARIALMENTE HACIA EL MERCADO	DIRECCION REGIONAL DE AGRICULTURA	Muy Alta	TITULO	Acumulado Anual	PROGRAMADO	0.00	0.00	0.00	0.00	0.00	0.00	0.00	0.00	0.00	0.00	0.00	0.00	0.00	0.00	0.00	0.00	0.00	0.00	0.00	0.00	25.00	100.00	
							EJECUTADO	0.00	0.00	0.00	0.00	0.00	0.00	0.00	0.00	0.00	0.00	0.00	0.00	0.00	0.00	0.00	0.00	0.00	0.00	0.00	0.00	25.00		
AOI00088600176		MONITOREO Y DESARROLLO DE PROCESOS TECNICOS Y ACCIONES QUE CORRESPONDAN A LOS SISTEMAS ADMINISTRATIVOS	AGENCIA AGRARIA DANIEL CARRION	Muy Alta	ACCION	Acumulado Anual	PROGRAMADO	1.00	1.00	1.00	1.00	1.00	1.00	1.00	1.00	1.00	1.00	1.00	1.00	1.00	1.00	1.00	1.00	1.00	1.00	1.00	1.00	12.00	100.00	
							EJECUTADO	1.00	1.00	1.00	1.00	1.00	1.00	1.00	1.00	1.00	1.00	1.00	1.00	1.00	1.00	1.00	1.00	1.00	1.00	1.00	1.00	1.00	12.00	
AOI00088600179		PROMOCION DEL DESARROLLO PRODUCTIVO AGRARIO RURAL	DIRECCION AGRICOLA E INFRAESTRUCTURA	Medta	ACTIVIDAD EFECTUADA	Acumulado Anual	PROGRAMADO	1.00	1.00	1.00	1.00	1.00	1.00	1.00	1.00	1.00	1.00	1.00	1.00	1.00	1.00	1.00	1.00	1.00	1.00	1.00	1.00	1.00	12.00	100.00
							EJECUTADO	1.00	1.00	1.00	1.00	1.00	1.00	1.00	1.00	1.00	1.00	1.00	1.00	1.00	1.00	1.00	1.00	1.00	1.00	1.00	1.00	1.00	12.00	



REPORTE SEGUIMIENTO POI

CÓDIGO	TIPO / DE OEI	OBJETIVO ESTRATÉGICO / ACCIÓN ESTRATÉGICA / ACTIVIDAD OPERATIVA	CENTRO DE COSTO	NIVEL DE PRIORIDAD	UNIDAD MEDIDA	TIPO DE AGREGACION	PROG./ EJE.	EJECUCIÓN FÍSICA POR AEL 04.05																	
								Ene	Feb	Mar	Abr	May	Jun	Jul	Ago	Sep	Oct	Nov	Dic	AVANCE ACUMULADO					
A00008600180	AGRICULTORES AGRARIOS	REDUCCIÓN DE LA DEGRADACIÓN DE LOS SUELOS AGRARIOS, CAPACITACIÓN A PRODUCTORES AGRARIOS	SUB GERENCIA DE PLANIFICACIÓN	Muy Alta	PRODUCTOR CAPACITADO	Acumulado Anual	PROGRAMADO	0.00	5.00	5.00	5.00	5.00	5.00	5.00	5.00	5.00	5.00	5.00	5.00	5.00	5.00	5.00	5.00	25.00	
A00008600202	AGRICULTORES AGRARIOS	RENOVACIÓN DE MURO DE CONTENCIÓN Y COBERTURA PARA PROTECCIÓN DE ESTRUCTURAS; REPARACIÓN DE SERVICIOS HIGIENES Y/O VESTIDORES PARA PERSONAL; EN EL(LA) AGENCIA AGRARIA DANIEL ALCIDES CARRIÓN DISTRITO DE YANAHUACA, PROVINCIA DANIEL ALCIDES CARRIÓN, DEPARTAMENTO PASCO	SUB GERENCIA DE PLANIFICACIÓN	Muy Alta	PROYECTO	Acumulado Anual	PROGRAMADO	0.00	0.00	0.00	0.00	0.00	0.00	0.00	0.00	0.00	0.00	0.00	0.00	0.00	0.00	0.00	0.00	1.00	
A00008600203	AGRICULTORES AGRARIOS	MEJORAMIENTO Y AMPLIACIÓN DEL SERVICIO DE HABILIDAD INSTITUCIONAL EN DIRECCIÓN REGIONAL DE AGRICULTURA PASCO DISTRITO DE YANAHUACA DE LA PROVINCIA DE PASCO DEL DEPARTAMENTO DE PASCO	SUB GERENCIA DE PLANIFICACIÓN	Muy Alta	PROYECTO	Acumulado Anual	PROGRAMADO	0.00	0.00	0.00	0.00	0.00	0.00	0.00	0.00	0.00	0.00	0.00	0.00	0.00	0.00	0.00	0.00	1.00	
A00008600204	AGRICULTORES AGRARIOS	MEJORAMIENTO DE LAS COMPETENCIAS DE LOS PRODUCTORES EN LAS CADENAS PRODUCTIVAS DE CARNE Y LAMA DE OVINOS EN LAS ZONAS ALTO ANOJINAS DE LAS PROVINCIAS DE PASCO Y DANIEL CARRIÓN, REGION PASCO	SUB GERENCIA DE PLANIFICACIÓN	Muy Alta	PROYECTO	Acumulado Anual	PROGRAMADO	0.00	0.00	0.00	0.00	0.00	0.00	0.00	0.00	0.00	0.00	0.00	0.00	0.00	0.00	0.00	0.00	0.00	
A00008600205	AGRICULTORES AGRARIOS	SISTEMA DE INFORMACIÓN ESTADÍSTICA AGRARIA	SUB GERENCIA DE PLANIFICACIÓN	Muy Alta	INFORME	Acumulado Anual	PROGRAMADO	4.00	4.00	4.00	4.00	4.00	4.00	4.00	4.00	4.00	4.00	4.00	4.00	4.00	4.00	4.00	4.00	48.00	
A00008600138	AGRICULTORES AGRARIOS	MEJORAMIENTO DE LA CAPACIDAD PRODUCTIVA DE LA CRIANZA DE LLAMAS EN LAS ZONAS ALTO ANOJINAS DE LAS PROVINCIAS DE PASCO Y DANIEL CARRIÓN DE LA REGION PASCO	SUB GERENCIA DE PLANIFICACIÓN	Muy Alta	ASISTENCIA TECNICA	Acumulado Anual	PROGRAMADO	0.00	0.00	1.00	1.00	1.00	1.00	1.00	1.00	1.00	1.00	1.00	1.00	1.00	1.00	1.00	1.00	16.00	
A00008600142	AGRICULTORES AGRARIOS	GENERACIÓN Y ADMINISTRACIÓN DEL SISTEMA DE INFORMACIÓN DE MERCADOS	SUB GERENCIA DE PLANIFICACIÓN	Muy Alta	REPORTE	Acumulado Anual	PROGRAMADO	20.00	20.00	20.00	20.00	20.00	20.00	20.00	20.00	20.00	20.00	20.00	20.00	20.00	20.00	20.00	20.00	240.00	
A00008600172	AGRICULTORES AGRARIOS	GENERACIÓN DEL SISTEMA INTEGRADO DE ESTADÍSTICA AGROPECUARIA - AGRICOLA	SUB GERENCIA DE PLANIFICACIÓN	Muy Alta	REPORTE	Acumulado Anual	PROGRAMADO	24.00	13.00	7.00	9.00	8.00	12.00	14.00	6.00	6.00	6.00	6.00	6.00	6.00	6.00	6.00	6.00	120.00	
A00008600158	AGRICULTORES AGRARIOS	MEJORAMIENTO DE LA CADENA PRODUCTIVA DEL GANADO VACUNO DE LECHE EN LA PROVINCIA PASCO, REGION PASCO.	SUB GERENCIA DE PLANIFICACIÓN	Muy Alta	PERSONA ATENDIDA	Acumulado Anual	PROGRAMADO	0.00	0.00	0.00	1.00	1.00	1.00	1.00	1.00	1.00	1.00	1.00	1.00	1.00	1.00	1.00	1.00	9.00	
A00008600181	AGRICULTORES AGRARIOS	CAPACITACIÓN A PRODUCTORES Y MANEJADORES FORESTALES Y DE FAUNA SILVESTRE	SUB GERENCIA DE PLANIFICACIÓN	Muy Alta	PERSONA	Acumulado Anual	PROGRAMADO	0.00	0.00	0.00	40.00	60.00	60.00	60.00	60.00	60.00	60.00	60.00	60.00	60.00	60.00	60.00	60.00	60.00	109.00
A00008600200	AGRICULTORES AGRARIOS	MONITOREO Y EVALUACIÓN DE LAS ACTIVIDADES ESTADÍSTICAS AGROPECUARIAS	SUB GERENCIA DE PLANIFICACIÓN	Muy Alta	INFORME	Acumulado Anual	PROGRAMADO	1.00	1.00	1.00	2.00	1.00	1.00	1.00	1.00	1.00	1.00	1.00	1.00	1.00	1.00	1.00	1.00	12.00	
A00008600170	AGRICULTORES AGRARIOS	ANÁLISIS ESTADÍSTICO Y ECONÓMICO AGROPECUARIO	SUB GERENCIA DE PLANIFICACIÓN	Muy Alta	REPORTE	Acumulado Anual	PROGRAMADO	1.00	1.00	1.00	1.00	1.00	1.00	1.00	1.00	1.00	1.00	1.00	1.00	1.00	1.00	1.00	1.00	12.00	
A00008600169	AGRICULTORES AGRARIOS	DIRECCIÓN, COORDINACIÓN, SUPERVISIÓN Y CONTROL EN AGENCIA AGRARIA	SUB GERENCIA DE PLANIFICACIÓN	Muy Alta	ACCION	Acumulado Anual	PROGRAMADO	1.00	1.00	1.00	1.00	1.00	1.00	1.00	1.00	1.00	1.00	1.00	1.00	1.00	1.00	1.00	1.00	12.00	
A00008600170	AGRICULTORES AGRARIOS	FORMULACIÓN, ACTUALIZACIÓN Y EVALUACIÓN DE LOS PLANES	SUB GERENCIA DE PLANIFICACIÓN	Muy Alta	INFORME	Acumulado Anual	PROGRAMADO	1.00	1.00	1.00	2.00	1.00	1.00	1.00	1.00	1.00	1.00	1.00	1.00	1.00	1.00	1.00	1.00	14.00	
A00008600171	AGRICULTORES AGRARIOS	GENERACIÓN DEL SISTEMA INTEGRADO DE LA ESTADÍSTICA AGROPECUARIA - PECUARIA	SUB GERENCIA DE PLANIFICACIÓN	Muy Alta	REPORTE	Acumulado Anual	PROGRAMADO	4.00	3.00	6.00	5.00	3.00	3.00	11.00	7.00	5.00	3.00	3.00	3.00	3.00	3.00	3.00	3.00	59.00	
A00008600164	AGRICULTORES AGRARIOS	DIFUSIÓN Y SENSIBILIZACIÓN DE LA INFORMACIÓN AGRARIA PARA LA TOMA DE DECISIONES DE LOS AGRICULTORES	SUB GERENCIA DE PLANIFICACIÓN	Medio	PRODUCTOR ASISTIDO	No Acumulado	PROGRAMADO	0.00	0.00	0.00	0.00	0.00	0.00	0.00	0.00	0.00	0.00	0.00	0.00	0.00	0.00	0.00	0.00	6.00	

AEI 04.05 I ASISTENCIA TECNICA INTEGRADO EN BENEFICIO DE LOS PRODUCTORES ORGANIZADOS A LA ACTIVIDAD EMPRESARIAL

CÓDIGO	TIPO / DE OEI	OBJETIVO ESTRATÉGICO / ACCIÓN ESTRATÉGICA / ACTIVIDAD OPERATIVA	CENTRO DE COSTO	NIVEL DE PRIORIDAD	UNIDAD MEDIDA	TIPO DE AGREGACION	PROG./ EJE.	EJECUCIÓN FÍSICA POR AEL 04.05																
								Ene	Feb	Mar	Abr	May	Jun	Jul	Ago	Sep	Oct	Nov	Dic	AVANCE ACUMULADO				
A00008600154	AGRICULTORES AGRARIOS	ASISTENCIA TECNICA Y CAPACITACIÓN A PRODUCTORES PARA LA ADOCIÓN DE INQUIETES TECNOLÓGICOS OXAPAMPA EN CADENA PRODUCTIVA CARNE Y LECHE DE VACUNO Y CRIANZA DE ABEJAS	AGENCIA AGRARIA OXAPAMPA	Muy Alta	ASISTENCIA TECNICA	Acumulado Anual	PROGRAMADO	1.00	1.00	1.00	1.00	1.00	1.00	1.00	1.00	1.00	1.00	1.00	1.00	1.00	1.00	1.00	1.00	141.00
							EJECUTADO	1.00	1.00	1.00	1.00	1.00	1.00	1.00	1.00	1.00	1.00	1.00	1.00	1.00	1.00	1.00	1.00	141.00



REPORTE SEGUIMIENTO POI

1/4/26, 9:28 a.m.

CÓDIGO	TIPO / ACCIÓN ESTRATÉGICA / ACTIVIDAD OPERATIVA	CENTRO DE COSTO	NIVEL DE PRIORIDAD	UNIDAD MEDIDA	TIPO DE AGREGACIÓN	PROG. / EJE.	Ene	Feb	Mar	Abr	May	Jun	Jul	Agosto	Sep	Oct	Nov	Dic	AVANCE ACUMULADO	AVANCE % ACUMULADO
AO100086600173	ASISTENCIA TÉCNICA Y CAPACITACIÓN A PRODUCTORES PARA LA ADOCIÓN DE PAQUETES TECNOLÓGICOS - CADENA PRODUCTIVA DE MANIZ	AGENCIA AGRARIA DANIEL CARRIÓN	Muy Alta	PRODUCTOR CAPACITADO Y ASISTIDO	Acumulado Anual	PROGRAMADO	0.00	0.00	0.00	0.00	0.00	0.00	0.00	0.00	0.00	0.00	0.00	0.00	38.00	38.00
AO100086600175	ASISTENCIA TÉCNICA Y CAPACITACIÓN A PRODUCTORES PARA LA ADOCIÓN DE PAQUETES TECNOLÓGICOS - CADENA PRODUCTIVA DE CUYES	AGENCIA AGRARIA DANIEL CARRIÓN	Muy Alta	PRODUCTOR CAPACITADO Y ASISTIDO	Acumulado Anual	PROGRAMADO	0.00	0.00	0.00	0.00	0.00	0.00	0.00	0.00	0.00	0.00	0.00	0.00	40.00	40.00
AO100086600177	ASISTENCIA TÉCNICA Y CAPACITACIÓN A PRODUCTORES PARA LA ADOCIÓN DE PAQUETES TECNOLÓGICOS - CADENA PRODUCTIVA DE CUYES	AGENCIA AGRARIA PASCO	Muy Alta	PRODUCTOR	Acumulado Anual	PROGRAMADO	1.00	1.00	1.00	1.00	1.00	1.00	1.00	1.00	1.00	1.00	1.00	1.00	12.00	611.00
AO100086600178	ASISTENCIA TÉCNICA Y CAPACITACIÓN A PRODUCTORES PARA LA ADOCIÓN DE PAQUETES TECNOLÓGICOS - CADENA PRODUCTIVA DE CUYES	AGENCIA AGRARIA OXAPAMPA	Muy Alta	PRODUCTOR	Acumulado Anual	PROGRAMADO	0.00	0.00	0.00	0.00	0.00	0.00	0.00	0.00	0.00	0.00	0.00	0.00	54.00	54.00
AO100086600178	FORTALECIMIENTO DE ORGANIZACIONES DE PRODUCTORES EN LA REGIÓN DE PASCO	SUB DIRECCIÓN AGRICOLA	Alta	PRODUCTOR	Acumulado Anual	PROGRAMADO	1.00	1.00	1.00	1.00	1.00	1.00	1.00	1.00	1.00	1.00	1.00	1.00	12.00	100.00
AO100086600195	MEJORAMIENTO DE LOS SERVICIOS DE APOYO AL DESARROLLO PRODUCTIVO DE LA CADENA PRODUCTIVA DE PAPA EN LAS PROVINCIAS DE PASCO Y DANIEL ALCIBIDES CARRIÓN AMBITO DE LA DIRECCIÓN REGIONAL AGRARIA PASCO CON SEDE EN EL DISTRITO DE YANACANCHI - PROVINCIA DE PASCO - DEPARTAMENTO DE PASCO	DIRECCIÓN AGRÍCOLA E INFRAESTRUCTURA AGRARIA Y RIEGO	Muy Alta	PROYECTO	Acumulado Anual	PROGRAMADO	0.00	0.00	0.00	0.00	0.00	0.00	0.00	0.00	0.00	0.00	0.00	0.00	1.00	1.00
AO100086600200	CREACIÓN DE SERVICIO DE PROVISIÓN DE AGUA PARA RIEGO DEL COMITÉ DE USUARIOS DE PUCURHUAY DEL DISTRITO DE TICLACAYAN - PROVINCIA DE PASCO - DEPARTAMENTO DE PASCO	DIRECCIÓN AGRÍCOLA E INFRAESTRUCTURA AGRARIA Y RIEGO	Muy Alta	PROYECTO	Acumulado Anual	PROGRAMADO	0.00	0.00	0.00	0.00	0.00	0.00	0.00	0.00	0.00	0.00	0.00	0.00	1.00	1.00
AO10008660201	CREACIÓN DE SERVICIO DE PROVISIÓN DE AGUA PARA RIEGO DEL COMITÉ DE USUARIOS DE PUCURHUAY DEL DISTRITO DE TICLACAYAN - PROVINCIA DE PASCO - DEPARTAMENTO DE PASCO	DIRECCIÓN AGRÍCOLA E INFRAESTRUCTURA AGRARIA Y RIEGO	Muy Alta	PROYECTO	Acumulado Anual	PROGRAMADO	0.00	0.00	0.00	0.00	0.00	0.00	0.00	0.00	0.00	0.00	0.00	0.00	1.00	1.00
AO100086600183	TITULACIÓN DE LA PROPIEDAD AGRARIA, COMUNIDADES CAMPESINAS Y COMUNIDADES NATIVAS	SUB DIRECCIÓN DE SANTEAMIENTO DE LA PROPIEDAD AGRARIA Y CATASTRO RURAL	Muy Alta	TÍTULO	Acumulado Anual	PROGRAMADO	0.00	0.00	0.00	48.00	13.00	13.00	13.00	80.00	0.00	0.00	0.00	0.00	154.00	154.00
AO100086600184	ASISTENCIA TÉCNICA Y CAPACITACIÓN A PRODUCTORES DE HUARIACA	OFICINA AGRARIA HUARIACA	Muy Alta	PRODUCTOR	Acumulado Anual	PROGRAMADO	0.00	0.00	0.00	0.00	0.00	0.00	0.00	5.00	5.00	5.00	5.00	5.00	40.00	40.00
AO100086600174	ASISTENCIA TÉCNICA Y CAPACITACIÓN A PRODUCTORES PARA LA ADOCIÓN DE PAQUETES TECNOLÓGICOS	OFICINA AGRARIA PUCARTAMBO	Muy Alta	PRODUCTOR	Acumulado Anual	PROGRAMADO	1.00	1.00	1.00	1.00	1.00	1.00	1.00	1.00	1.00	1.00	1.00	1.00	12.00	100.00
AO100086600190	RECUPERACIÓN DE LA INFRAESTRUCTURA DE RIEGO EN LA LOCALIDAD DE HUACACH DEL DISTRITO DE PALLANQUACHA - PROVINCIA DE PASCO - DEPARTAMENTO DE PASCO	DIRECCIÓN AGRÍCOLA E INFRAESTRUCTURA AGRARIA Y RIEGO	Muy Alta	PROYECTO	Acumulado Anual	PROGRAMADO	0.00	0.00	0.00	0.00	0.00	0.00	0.00	0.00	0.00	0.00	0.00	0.00	1.00	1.00
AO100086600191	CREACIÓN DE INFRAESTRUCTURA DE RIEGO PARA LAS COMUNIDADES CAMPESINAS LA CANDELARIA, SAN MIGUEL Y SANTA ROSA DE PTIC DEL DISTRITO DE YANACANCHI - PROVINCIA DE PASCO - DEPARTAMENTO DE PASCO	DIRECCIÓN AGRÍCOLA E INFRAESTRUCTURA AGRARIA Y RIEGO	Muy Alta	PROYECTO	Acumulado Anual	PROGRAMADO	0.00	0.00	0.00	0.00	0.00	0.00	0.00	0.00	0.00	0.00	0.00	0.00	1.00	1.00
AO100086600193	CONSTRUCCIÓN DE LINEA DE CONDUCCIÓN; EN (ELL)A SITENA DE RIEGO USRACHACA EN LA LOCALIDAD USRACHACA, DISTRITO DE TAPUC, PROVINCIA DANIEL ALCIBIDES CARRIÓN, DEPARTAMENTO PASCO	DIRECCIÓN AGRÍCOLA E INFRAESTRUCTURA AGRARIA Y RIEGO	Muy Alta	PROYECTO	Acumulado Anual	PROGRAMADO	0.00	0.00	0.00	0.00	0.00	0.00	0.00	0.00	0.00	0.00	0.00	0.00	1.00	1.00

AEI.04.07		ASISTENCIA TÉCNICA ADECUADO EN EL USO RACIONAL DEL RECURSO HIDRICO A PRODUCTORES AGROPECUARIOS												EJECUCIÓN FÍSICA POR AEI.04.05:						
CÓDIGO	TIPO / ACCIÓN ESTRATÉGICA / ACTIVIDAD OPERATIVA	CENTRO DE COSTO	NIVEL DE PRIORIDAD	UNIDAD MEDIDA	TIPO DE AGREGACIÓN	PROG. / EJE.	Ene	Feb	Mar	Abr	May	Jun	Jul	Agosto	Sep	Oct	Nov	Dic	AVANCE ACUMULADO	AVANCE % ACUMULADO
AO100086600079	SENSIBILIZACIÓN A PRODUCTORES AGRARIOS PARA EL APROVECHAMIENTO DEL RECURSO HIDRICO PARA USO AGRARIO	SUB DIRECCIÓN DE INFRAESTRUCTURA AGRARIA Y RIEGO	Muy Alta	TALLER	Acumulado Anual	PROGRAMADO	0.00	0.00	1.00	0.00	0.00	0.00	0.00	3.00	2.00	3.00	0.00	0.00	10.00	10.00
AO100086600083	ASISTENCIA TÉCNICA A PRODUCTORES AGRARIOS EN PRACTICAS DE RIEGO	SUB DIRECCIÓN DE INFRAESTRUCTURA AGRARIA Y RIEGO	Muy Alta	PRODUCTOR	Acumulado Anual	PROGRAMADO	0.00	0.00	0.00	37.00	0.00	0.00	40.00	130.00	46.00	70.00	0.00	127.00	400.00	400.00
EJECUCIÓN FÍSICA POR AEI.04.07:																				
100.0																				



REPORTE SEGUIMIENTO POI

1/14/26, 9:28 a.m.

OEI.05 I FORTALECER LA CAPACIDAD DE PREVENCIÓN DE RIESGO Y VULNERABILIDAD DEL DPTO DE PASCO
 AEI.05.03 I CAPACIDAD DE PREPARACIÓN Y RESPUESTA PARA EMERGENCIAS Y DESASTRES PARA LA POBLACION Y SUS MEDIOS DE VIDA

CÓDIGO	TIPO / DE OEI	OBJETIVO ESTRATEGICO / ACCION ESTRATEGICA / ACTIVIDAD OPERATIVA	CENTRO DE COSTO	NIVEL DE PRIORIDAD	UNIDAD MEDIDA	TIPO DE AGREGACION	PROG./ EJE.	FISICO												AVANCE ACUMULADO	AVANCE % ACUMULADO			
								Ene	Feb	Mar	Abr	May	Jun	Jul	Ago	Sep	Oct	Nov	Dic					
AOI0008600143		ADMINISTRACION Y ALMACENAMIENTO DE KITS PARA LA ASISTENCIA FRENTE A EMERGENCIAS Y DESASTRES	DIRECCION DE GANADERIA	Muy Alta	KIT	Acumulado Anual	PROGRAMADO	1.00	1.00	1.00	1.800.00	0.00	0.00	0.00	0.00	0.00	0.00	0.00	0.00	0.00	0.00	0.00	1.803.00	94.29
							EJECUTADO	0.00	0.00	0.00	1300.00	0.00	0.00	100.00	0.00	0.00	0.00	0.00	0.00	0.00	0.00	0.00	1.700.00	
								EJECUCIÓN FÍSICA POR AEI.05.03:																
																				94.3				

OEI.09 II FORTALECER LA GESTION INSTITUCIONAL HACIA UN GOBIERNO DIGITAL EN EL DEPARTAMENTO PASCO
 AEI.09.02 II PROGRAMAS DE FORTALECIMIENTO PERMANENTE AL PERSONAL DEL GOBIERNO REGIONAL

CÓDIGO	TIPO / DE OEI	OBJETIVO ESTRATEGICO / ACCION ESTRATEGICA / ACTIVIDAD OPERATIVA	CENTRO DE COSTO	NIVEL DE PRIORIDAD	UNIDAD MEDIDA	TIPO DE AGREGACION	PROG./ EJE.	FISICO												AVANCE ACUMULADO	AVANCE % ACUMULADO			
								Ene	Feb	Mar	Abr	May	Jun	Jul	Ago	Sep	Oct	Nov	Dic					
AOI000860003		EJECUCION DEL PLAN DE MANTENIMIENTO DEL HARDWARE Y SOFTWARE DE LA INSTITUCION	UNIDAD DE TECNOLOGIA DE LA INFORMACION	Muy Alta	INFORME	Acumulado Anual	PROGRAMADO	1.00	1.00	1.00	1.00	1.00	1.00	2.00	1.00	1.00	1.00	1.00	1.00	1.00	1.00	1.00	14.00	100.00
							EJECUTADO	1.00	1.00	1.00	1.00	1.00	1.00	2.00	1.00	1.00	1.00	1.00	1.00	1.00	1.00	1.00	14.00	
								EJECUCIÓN FÍSICA POR AEI.09.02:																
																				100.0				

AEI.09.04 II SISTEMA DE GESTION INSTITUCIONAL CON ENFOQUE DE PROCESOS IMPLEMENTADO EN EL GOBIERNO REGIONAL DE PASCO

CÓDIGO	TIPO / DE OEI	OBJETIVO ESTRATEGICO / ACCION ESTRATEGICA / ACTIVIDAD OPERATIVA	CENTRO DE COSTO	NIVEL DE PRIORIDAD	UNIDAD MEDIDA	TIPO DE AGREGACION	PROG./ EJE.	FISICO												AVANCE ACUMULADO	AVANCE % ACUMULADO			
								Ene	Feb	Mar	Abr	May	Jun	Jul	Ago	Sep	Oct	Nov	Dic					
AOI000860001		ASESORAR Y FORTALECER LA INSTITUCIONALIDAD AGRARIA	DIRECCION REGIONAL DE AGRICULTURA	Muy Alta	INFORME	Acumulado Anual	PROGRAMADO	1.00	1.00	1.00	1.00	1.00	1.00	1.00	1.00	1.00	1.00	1.00	1.00	1.00	1.00	1.00	16.00	100.00
							EJECUTADO	1.00	1.00	1.00	1.00	1.00	1.00	1.00	1.00	1.00	1.00	1.00	1.00	1.00	1.00	1.00	16.00	
AOI000860005		ASESORIA LEGAL Y JURIDICA DE LA ENTIDAD - ORA PASCO	DIRECCION DE ASESORIA JURIDICA	Muy Alta	DOCUMENTO/EMITIDO	Acumulado Anual	PROGRAMADO	1.00	1.00	1.00	5.00	5.00	5.00	5.00	1.00	1.00	1.00	1.00	1.00	1.00	1.00	1.00	28.00	100.00
							EJECUTADO	1.00	1.00	1.00	5.00	5.00	5.00	5.00	1.00	1.00	1.00	1.00	1.00	1.00	1.00	1.00	260.00	
AOI000860008		ACTUALIZACION, FORMULACION, MONITOREO Y EVALUACION DE LOS DOCUMENTOS DE GESTION	UNIDAD DE PLANEAMIENTO, DESARROLLO ORGANIZACIONAL Y MODERNIZACION	Muy Alta	DOCUMENTO	Acumulado Anual	PROGRAMADO	10.00	10.00	10.00	10.00	10.00	10.00	10.00	10.00	10.00	10.00	10.00	10.00	10.00	10.00	10.00	120.00	100.00
							EJECUTADO	10.00	10.00	10.00	10.00	10.00	10.00	10.00	10.00	10.00	10.00	10.00	10.00	10.00	10.00	10.00	120.00	
AOI000860052		GESTION ADMINISTRATIVA (PREVISION SOCIAL)	UNIDAD DE RECURSOS HUMANOS	Muy Alta	PLANILLA	Acumulado Anual	PROGRAMADO	1.00	1.00	1.00	1.00	1.00	1.00	1.00	1.00	1.00	1.00	1.00	1.00	1.00	1.00	1.00	12.00	100.00
							EJECUTADO	1.00	1.00	1.00	1.00	1.00	1.00	1.00	1.00	1.00	1.00	1.00	1.00	1.00	1.00	1.00	12.00	
AOI000860053		ADMINISTRACION DOCUMENTARIA Y TRAMITE DOCUMENTARIA	UNIDAD DE TRAMITE DOCUMENTARIO Y ARCHIVO	Muy Alta	DOCUMENTO	Acumulado Anual	PROGRAMADO	4.00	4.00	4.00	4.00	4.00	4.00	4.00	4.00	4.00	4.00	4.00	4.00	4.00	4.00	4.00	56.00	100.00
							EJECUTADO	4.00	4.00	4.00	4.00	4.00	4.00	4.00	4.00	4.00	4.00	4.00	4.00	4.00	4.00	4.00	56.00	
AOI000860056		ADMINISTRACION DEL SISTEMA NACIONAL DE CONTABILIDAD	UNIDAD DE CONTABILIDAD	Muy Alta	DOCUMENTO	Acumulado Anual	PROGRAMADO	0.00	1.00	1.00	1.00	1.00	1.00	1.00	1.00	1.00	1.00	1.00	1.00	1.00	1.00	1.00	11.00	100.00
							EJECUTADO	0.00	1.00	1.00	1.00	1.00	1.00	1.00	1.00	1.00	1.00	1.00	1.00	1.00	1.00	1.00	11.00	
AOI0008600140		ADMINISTRACION DE LOS RECURSOS HUMANOS, DE CONFORMIDAD CON LA POLITICA INSTITUCIONAL Y NORMAS LEGALES VIGENTES	UNIDAD DE RECURSOS HUMANOS	Muy Alta	ACCION	Acumulado Anual	PROGRAMADO	1.00	1.00	1.00	1.00	1.00	1.00	1.00	1.00	1.00	1.00	1.00	1.00	1.00	1.00	1.00	12.00	100.00
							EJECUTADO	1.00	1.00	1.00	1.00	1.00	1.00	1.00	1.00	1.00	1.00	1.00	1.00	1.00	1.00	1.00	12.00	
AOI0008600144		GESTION DE PLANILLA ÚNICA DE PAGOS (LEY 276)	UNIDAD DE RECURSOS HUMANOS	Muy Alta	PLANILLA	Acumulado Anual	PROGRAMADO	10.00	10.00	10.00	10.00	10.00	10.00	10.00	10.00	10.00	10.00	10.00	10.00	10.00	10.00	10.00	120.00	100.00
							EJECUTADO	10.00	10.00	10.00	10.00	10.00	10.00	10.00	10.00	10.00	10.00	10.00	10.00	10.00	10.00	10.00	120.00	
AOI0008600182		CONDUCCION DEL PLANEAMIENTO Y PRESUPUESTO INSTITUCIONAL	UNIDAD DE PRESUPUESTO SECTORIAL	Muy Alta	DOCUMENTO	Acumulado Anual	PROGRAMADO	0.00	0.00	0.00	0.00	0.00	0.00	0.00	0.00	0.00	0.00	0.00	0.00	0.00	0.00	0.00	3.00	100.00
							EJECUTADO	0.00	0.00	0.00	0.00	0.00	0.00	0.00	0.00	0.00	0.00	0.00	0.00	0.00	0.00	0.00	3.00	
AOI0008600187		ESTUDIOS DE PREINVERSION	UNIDAD DE PROGRAMACION E INVERSIONES Y COOPERACION INTERNACIONAL	Muy Alta	ESTUDIO DE PREINVERSION	Acumulado Anual	PROGRAMADO	1.00	1.00	1.00	1.00	1.00	1.00	1.00	1.00	1.00	1.00	1.00	1.00	1.00	1.00	1.00	12.00	100.00
							EJECUTADO	1.00	1.00	1.00	1.00	1.00	1.00	1.00	1.00	1.00	1.00	1.00	1.00	1.00	1.00	1.00	12.00	
AOI0008600460		GESTION, MONITOREO, CONTROL DE ACTIVIDADES SOBRE LA ADQUISICION Y DISTRIBUCION DE BIENES Y SERVICIOS	UNIDAD DE ABASTECIMIENTOS Y SERVICIOS	Muy Alta	ACCION	Acumulado Anual	PROGRAMADO	1.00	1.00	1.00	1.00	1.00	1.00	1.00	1.00	1.00	1.00	1.00	1.00	1.00	1.00	1.00	16.00	100.00
							EJECUTADO	1.00	1.00	1.00	1.00	1.00	1.00	1.00	1.00	1.00	1.00	1.00	1.00	1.00	1.00	1.00	16.00	
AOI0008600061		ADMINISTRACION DE LOS BIENES PATRIMONIALES	UNIDAD DE PATRIMONIO	Muy Alta	PROYECTO	Acumulado Anual	PROGRAMADO	0.00	1.00	1.00	1.00	1.00	1.00	1.00	1.00	1.00	1.00	1.00	1.00	1.00	1.00	1.00	14.00	100.00
							EJECUTADO	0.00	1.00	1.00	1.00	1.00	1.00	1.00	1.00	1.00	1.00	1.00	1.00	1.00	1.00	1.00	14.00	
AOI0008600062		ELABORACION Y MONITOREO DE ESTUDIOS DE PRE INVERSION A NIVEL DE PERIF / O FICHAS TECNICAS PARA CONSULTORIA Y ADMINISTRACION	UNIDAD DE PROGRAMACION E	Muy Alta	PROGRAMACION E	Acumulado Anual	PROGRAMADO	0.00	0.00	0.00	0.00	0.00	0.00	0.00	0.00	0.00	0.00	0.00	0.00	0.00	0.00	0.00	3.00	100.00
							EJECUTADO	0.00	0.00	0.00	0.00	0.00	0.00	0.00	0.00	0.00	0.00	0.00	0.00	0.00	0.00	0.00	3.00	



REPORTE SEGUIMIENTO POI

DIRECTA	INVERSIONES Y COOPERACION INTERNACIONAL	EJECUTADO	EJECUCION FISICA POR AETIPO																		
			PROGRAMADO	EJECUTADO	PROGRAMADO	EJECUTADO	PROGRAMADO	EJECUTADO	PROGRAMADO	EJECUTADO											
	AO10008660003 - MONITOREO Y DESARROLLO DE PROCESOS TECNICOS Y ACCIONES QUE CORRESPONDAN A LOS SISTEMAS DE PLANIFICACION AGRARIA	0.00	10.00	10.00	10.00	10.00	10.00	10.00	10.00	10.00	10.00	10.00	10.00	10.00	10.00	10.00	10.00	10.00	10.00	10.00	
	AD10008660076 - GESTION ADMINISTRATIVA			5.00	5.00	5.00	5.00	5.00	5.00	5.00	5.00	5.00	5.00	5.00	5.00	5.00	5.00	5.00	5.00	5.00	
	AO10008660101 - MEJORAR LA CALIDAD DE LA GESTION INSTITUCIONAL EN EL DEPARTAMENTO PASCO		0.00	0.00	0.00	0.00	0.00	0.00	0.00	0.00	0.00	0.00	0.00	0.00	0.00	0.00	0.00	0.00	0.00	0.00	
		EJECUCION FISICA POR AETIPO:		100.00		100.00		100.00		100.00		100.00		100.00		100.00		100.00		100.00	
		EJECUCION FISICA PROMEDIO TOTAL:		97.15		97.15		97.15		97.15		97.15		97.15		97.15		97.15		97.15	
		EJECUCION FISICA PROMEDIO POR OBTIPO I:		97.15		97.15		97.15		97.15		97.15		97.15		97.15		97.15		97.15	
		EJECUCION FISICA PROMEDIO POR OBTIPO II:		97.15		97.15		97.15		97.15		97.15		97.15		97.15		97.15		97.15	

NOTAS:

- (1) Forman parte del reporte solo los AO activos y con metas físicas mayores a cero en el año, asimismo, que tengan el estado "Aprobado", tanto en seguimiento como en reprogramación.
- (2) La columna AVANCE ACUMULADO, en las filas PROGRAMADO Y EJECUTADO de cada AO, mostrará valores que dependerán de su configuración en la columna TIPO DE AGREGACIÓN:
- a) Si es "Acumulado Anual", se suma los valores de enero a diciembre.
- b) Si es "Acumulado Mensual", se toma el último valor mayor a cero de enero a diciembre.
- c) Si es "No Acumulado", se muestra el valor registrado como total anual.
- (3) Los valores de la columna AVANCE % ACUMULADO dependerán de su configuración en TIPO DE AGREGACIÓN:
- a) Si es "Acumulado Anual" o "Acumulado Mensual", se calcula como (ejecución acumulada / programación acumulada) * 100.
- b) Si es "No Acumulado", como el promedio de (ejecución / programación) * 100 de cada mes desde enero a diciembre. Considerando solo a los AO cuya programación sea mayor a 0.
- c) Para todos los casos, mostrará "S.I.", si falta registrar el seguimiento en algún mes cuyo plazo entre enero a diciembre ya haya vencido.
- (4) La sigla "S.I.", significa seguimiento incompleto. Se presenta en AO con registros de seguimiento vacío en algunos de los meses cuyo plazo ha vencido a la fecha de consulta del reporte. El plazo para el registro de seguimiento de cada mes es el día 20 del siguiente mes.
- (5) La sigla "S.P." significa sin programación y se presenta en AO que tienen programación cero en todos los meses ya ejecutados a la fecha de consulta del reporte.
- (6) Las cifras de EJECUCIÓN FISICA POR AETIPO se calculadas como el promedio del AVANCE % ACUMULADO de sus AO. Consideraciones:
- a) Solo tendrá un valor calculado cuando ninguno de sus AO esté en "S.I."
- b) No entra en el promedio las AO con "-" ni "S.P."
- (7) La cifra de EJECUCIÓN FISICA PROMEDIO TOTAL es calculado como el promedio de la EJECUCIÓN FISICA de todas las AO.
- (8) La cifra de EJECUCIÓN FISICA PROMEDIO POR OBTIPO I es calculado como el promedio de la EJECUCIÓN FISICA de todas las AO pertenecientes a las AETIPO I.
- (9) La cifra de EJECUCIÓN FISICA PROMEDIO POR OBTIPO II es calculado como el promedio de la EJECUCIÓN FISICA de todas las AO pertenecientes a las AETIPO II.

AO CON INFORMACIÓN INCOMPLETA

AO	AO EN SEGUIMIENTO	AO CON INFORMACIÓN INCOMPLETA	AO CON INFORMACIÓN COMPLETA	AO CON INFORMACIÓN INCOMPLETA
Año: 2025	3	3	6	6
Acciones Estratégicas				
Actividades Operativas (Ejecución física)	2	4	62	62





Unidos
para Avanzar



REGION PASCO

TRANSPORTES Y COMUNICACIONES 887



2025

REPORTE DE SEGUIMIENTO ANUAL 2025 DEL PLAN OPERATIVO INSTITUCIONAL

SECTOR : 99 - GOBIERNOS REGIONALES
 PLIEGO : 456 - GOBIERNO REGIONAL DEL DEPARTAMENTO DE PASCO
 UE: 000887 - REGION PASCO-TRANSPORTES

CC: Todos

PORCENTAJE DE AVANCES TRUNCADOS AL 100%

[Exportar Excel](#) [Imprimir](#)

CÓDIGO	TIPO / DE OEI	OBJETIVO ESTRATEGICO / ACCION ESTRATEGICA / ACTIVIDAD OPERATIVA	CENTRO DE COSTO	NIVEL DE PRIORIDAD	UNIDAD MEDIDA	TIPO DE AGREGACION	PROG. / EJE.	FISICO												AVANCE ACUMULADO	AVANCE % ACUMULADO		
								Ene	Feb	Mar	Abr	May	Jun	Jul	Ago	Sep	Oct	Nov	Dic				
AEI.06.01	I	MEJORAR LA CONECTIVIDAD EN EL DEPARTAMENTO DE PASCO						EJECUCIÓN FISICA POR AEL.06.01:												100.00	100.00		
A0000870004		MANTENIMIENTO RUTINARIO DE LA RED VIAL DEPARTAMENTAL - NO PAVIMENTADA	DIRECCION DE CAMINOS	Muy Alta	KILOMETRO	Accumulado Anual	PROGRAMADO EJECUTADO	0.00 0.00	1.00 5.00	270.00 270.00	182.00 182.00	1,710.00 1,710.00	698.00 698.00	6,250.00 5,148.00	330.00 2,751.00	6,250.00 5,125.00	150.00 4,480.00	542.00 9,168.00	452.00 13,956.00	16,835.00 43,098.00			
A0000870006		MANTENIMIENTO PERIODICO DE LA RED VIAL DEPARTAMENTAL - NO PAVIMENTADA	DIRECCION DE CAMINOS	Muy Alta	KILOMETRO	Accumulado Anual	PROGRAMADO EJECUTADO	0.00 0.00	0.00 0.00	0.00 0.00	3,517.00 3,517.00	0.00 0.00	45.00 2,105.00	100.00 650.00	100.00 2,303.00	100.00 1,344.00	0.00 892.00	120.00 892.00	85.00 952.00	5,972.00 16,160.00			
A0000870000		ATENCIÓN DE LA TRANSIBILIDAD DE LAS VÍAS DE EMERGENCIA	DIRECCION DE CAMINOS	Muy Alta	KILOMETRO	Accumulado Anual	PROGRAMADO EJECUTADO	0.00 0.00	0.00 0.00	0.00 0.00	1,300.00 1,300.00	650.00 650.00	1,270.00 1,015.00	0.00 150.00	0.00 150.00	0.00 100.00	0.00 0.00	0.00 0.00	0.00 0.00	3,170.00 3,715.00	100.00 100.00		
AEI.06.02	I	INFRAESTRUCTURA DE TELECOMUNICACIONES APROPIADA EN EL DEPARTAMENTO						EJECUCIÓN FISICA POR AEL.06.02:												100.00	100.00		
A0000870050		MANTENIMIENTO DE SISTEMA DE COMUNICACIONES - SUPERVISION DE LOCALIDADES CON SERVICIOS ESSENCIALES DE TELECOMUNICACIONES	DIRECCION DE TELECOMUNICACIONES	Muy Alta	ACCION	Accumulado Anual	PROGRAMADO EJECUTADO	0.00 0.00	22.00 7.30	74.00 26.50	8.00 7.00	62.00 13.00	62.00 27.00	35.00 25.00	45.00 5.00	100.00 8.00	55.00 4.00	80.00 16.00	45.00 16.00	588.00 154.80	26.33 26.3		
AEI.06.03	I	SERVICIOS DE TRANSPORTE TERRESTRE Y COMPLEMENTARIOS EFICIENTE EN EL DEPARTAMENTO PASCO						EJECUCIÓN FISICA POR AEL.06.03:												100.00	100.00		
A0000870006		CONDUCCIÓN EN SEGURIDAD VIAL A CONDUCTORES INFRACTORES	SEGURIDAD VIAL	Muy Alta	CONDUCTOR CAPACITADO	Accumulado Anual	PROGRAMADO EJECUTADO	0.00 0.00	0.00 0.00	35.00 27.00	24.00 9.00	7.00 5.00	10.00 8.00	30.00 20.00	28.00 10.00	45.00 38.00	55.00 25.00	60.00 12.00	35.00 10.00	329.00 164.00			
A0000870007		CAMPAÑAS DE SENSIBILIZACIÓN A LA COMUNIDAD SOBRE SEGURIDAD Y EDUCACIÓN VIAL	SEGURIDAD VIAL	Muy Alta	CAMPAÑA	Accumulado Anual	PROGRAMADO EJECUTADO	1.00 1.00	1.00 1.00	0.00 0.00	3.00 3.00	2.00 1.00	2.00 1.00	2.00 1.00	1.00 1.00	1.00 1.00	1.00 1.00	1.00 1.00	1.00 1.00	40.00 16.00			



REPORTE SEGUIMIENTO POI

UNIDAD DE CONTABILIDAD Y TESORERIA	Muy Alta	REPORTE	Acumulado Anual	PROGRAMADO	0.00	2.00	3.00	0.00	2.00	1.00	1.00	1.00	1.00	1.00	1.00	1.00	1.00	14.00
UNIDAD DE CONTABILIDAD Y TESORERIA	Muy Alta	REPORTE	Acumulado Anual	EJECUTADO	0.00	2.00	3.00	0.00	2.00	1.00	1.00	0.00	0.00	12.00	12.00	12.00	12.00	33.00
AOI0008700030 - CONCILIACION Y ANALISIS DE LAS CUENTAS BANCARIAS	Muy Alta	REPORTE	Acumulado Anual	PROGRAMADO	0.00	0.00	0.00	0.00	0.00	0.00	0.00	0.00	0.00	0.00	0.00	0.00	0.00	7.00
AOI0008700031 - CONCILIACION DE CUENTAS DE ENLACE	Muy Alta	REPORTE	Acumulado Anual	EJECUTADO	0.00	0.00	0.00	0.00	0.00	0.00	0.00	0.00	0.00	0.00	0.00	0.00	0.00	33.00
AOI0008700032 - ADMINISTRACION DE FONDOS PUBLICOS SEGUN SISTEMA NACIONAL DE TESORERIA	Muy Alta	INFORME	Acumulado Anual	PROGRAMADO	0.00	0.00	1.00	1.00	0.00	0.00	0.00	0.00	0.00	0.00	0.00	0.00	0.00	9.00
AOI0008700033 - ELABORACION DE LOS ESTADOS FINANCIEROS A TRAVES DEL SIAF-SP	Muy Alta	REPORTE	Acumulado Anual	EJECUTADO	0.00	0.00	0.00	0.00	0.00	0.00	0.00	0.00	0.00	0.00	0.00	0.00	0.00	5.00
AOI0008700034 - EJECUCION DEL PLAN ANUAL DE CONTRATACIONES DE ACUERDO A REQUERIMIENTO DE BIENES Y SERVICIOS PLANIFICADOS	Muy Alta	INFORME TECNICO	Acumulado Anual	PROGRAMADO	1.00	6.00	8.00	4.00	4.00	4.00	4.00	4.00	4.00	4.00	4.00	4.00	4.00	65.00
AOI0008700035 - SEGUIMIENTO, CONTROL Y EVALUACION DE LA EJECUCION PRESUPUESTAL SEMESTRAL Y ANUAL	Muy Alta	INFORME	Acumulado Anual	EJECUTADO	1.00	6.00	8.00	4.00	4.00	4.00	4.00	4.00	4.00	4.00	4.00	4.00	4.00	52.00
AOI0008700036 - CIERRE Y CONCILIACION DEL MARCO LEGAL DEL PRESUPUESTO SEMESTRAL Y ANUAL	Muy Alta	ACTA	Acumulado Anual	PROGRAMADO	0.00	0.00	2.00	0.00	0.00	0.00	0.00	0.00	0.00	0.00	0.00	0.00	0.00	4.00
AOI0008700037 - FORMULACION DEL PLAN OPERATIVO INSTITUCIONAL (POI)	Muy Alta	PLAN	Acumulado Anual	EJECUTADO	0.00	0.00	2.00	0.00	0.00	0.00	0.00	0.00	0.00	0.00	0.00	0.00	0.00	2.00
AOI0008700038 - SEGUIMIENTO Y EVALUACION DEL PLAN OPERATIVO INSTITUCIONAL	Muy Alta	INFORME TECNICO	Acumulado Anual	PROGRAMADO	1.00	2.00	2.00	1.00	1.00	1.00	1.00	1.00	1.00	1.00	1.00	1.00	1.00	14.00
AOI0008700039 - SEGUIMIENTO A LA FORMULACION Y/O ACTUALIZACION DE LOS DOCUMENTOS DE GESTION	Muy Alta	INFORME TECNICO	Acumulado Anual	EJECUTADO	1.00	2.00	2.00	1.00	1.00	1.00	1.00	1.00	1.00	1.00	1.00	1.00	1.00	14.00
AOI0008700040 - CIERRE DE INFORMACION FINANCIERA AÑO 2024	Muy Alta	ACTA	Acumulado Anual	PROGRAMADO	0.00	0.00	0.00	0.00	0.00	0.00	0.00	0.00	0.00	0.00	0.00	0.00	0.00	1.00
			Acumulado Anual	EJECUTADO	0.00	0.00	0.00	0.00	0.00	0.00	0.00	0.00	0.00	0.00	0.00	0.00	0.00	1.00
				PROGRAMADO	0.00	0.00	1.00	0.00	0.00	0.00	0.00	0.00	0.00	0.00	0.00	0.00	0.00	4.00
				EJECUTADO	0.00	0.00	3.00	0.00	3.00	0.00	0.00	3.00	0.00	0.00	0.00	0.00	0.00	34.00
				EJECUCION FISICA POR AEL:09.04:														84.36
				EJECUCION FISICA PROMEDIO TOTAL:														79.47
				EJECUCION FISICA PROMEDIO POR DE TIPO I:														65.31
				EJECUCION FISICA PROMEDIO POR DE TIPO II:														84.36

AOI: 2025	(75%-95%)	(0%-75%)	AO CON INFORMACIÓN INCOMPLETA	AEI / AO EN EJECUCIÓN	AO EN SEGUIMIENTO	AO CON INFORMACIÓN COMPLETA	AO CON INFORMACIÓN INCOMPLETA
Acciones Estratégicas	2	1	1	1	0	0	0
Actividades Operativas (Ejecución física)	12	3	24	0	39	0	0

NOTAS:

- Forman parte del reporte solo las AO activas y con metas físicas mayores a cero en el año; asimismo, que tengan el estado "Aprobado", tanto en seguimiento como en reprogramación.
- La columna AVANCE ACUMULADO, en las filas PROGRAMADO Y EJECUTADO de cada AO, mostrará valores que dependerán de su configuración en la columna TIPO DE AGREGACIÓN:
 - a) Si es "Acumulado Anual" se suma los valores de enero a diciembre.
 - b) Si es "Acumulado Mensual" se toma el último valor mayor a cero de enero a diciembre.
 - c) Si es "No Acumulado" se muestra el valor registrado como total anual.
- Los valores de la columna AVANCE % ACUMULADO dependerán de su configuración en TIPO DE AGREGACIÓN:
 - a) Si es "Acumulado Anual" o "Acumulado Mensual" se calcula como (ejecución acumulada / programación acumulada) *100.
 - b) Si es "No Acumulado", , como el promedio de (ejecución / programación) *100 de cada mes desde enero a diciembre. Considerando solo a las AO cuya programación sea mayor a 0.
 - c) Para todos los casos, mostrará "S.I." si falta registrar el seguimiento en algún mes cuyo plazo entre enero a diciembre ya haya vencido.



- (4) La sigla "S.I." significa seguimiento incompleto. Se presenta en AO con registros de seguimiento vacío en algunos de los meses cuyo plazo ha vencido a la fecha de consulta del reporte. El plazo para el registro de seguimiento de cada mes es el día 20 del siguiente mes.
- (5) La sigla "S.P." significa sin programación y se presenta en AO que tienen programación cero en todos los meses ya ejecutados a la fecha de consulta del reporte.
- (6) Las cifras de EJECUCIÓN FÍSICA POR AET son calculadas como el promedio del AVANCE % ACUMULADO de sus AO. Consideraciones:
 - a) Solo tendrá un valor calculado cuando ninguna de sus AO esté en "S.I."
 - b) No entra en el promedio las AO con "-" ni "S.P."
- (7) La cifra de EJECUCIÓN FÍSICA TOTAL es calculado como el promedio de la EJECUCIÓN FÍSICA de todas las AO.
- (8) La cifra de EJECUCIÓN FÍSICA PROMEDIO POR OEI TIPO I es calculado como el promedio de la EJECUCIÓN FÍSICA de todas las AO pertenecientes a las AET tipo I.
- (9) La cifra de EJECUCIÓN FÍSICA PROMEDIO POR OEI TIPO II es calculado como el promedio de la EJECUCIÓN FÍSICA de todas las AO pertenecientes a las AET tipo II.





Unidos
para Avanzar



REGION PASCO

SALUD 889



2025

REPORTE DE SEGUIMIENTO ANUAL DEL PLAN OPERATIVO INSTITUCIONAL

SECTOR : 99 - GOBIERNOS REGIONALES
 PLIEGO : 456 - GOBIERNO REGIONAL DEL DEPARTAMENTO DE PASCO
 UE: 000889 - REGION PASCO-SALUD

CC: Todos

PORCENTAJE DE AVANCES TRUNCADOS AL 100%

[Exportar Excel](#) [Imprimir](#)

CÓDIGO	TIPO / DE OEI	OBJETIVO / ACCION / ESTRATEGICA / ACTIVIDAD OPERATIVA	CENTRO DE COSTO	NIVEL DE PRIORIDAD	UNIDAD MEDIDA	TIPO DE AGREGACIÓN	PROG. / EJE.	FISICO												AVANCE ACUMULADO	AVANCE % ACUMULADO				
								Ene	Feb	Mar	Abr	May	Jun	Jul	Ago	Sep	Oct	Nov	Dic						
OEI.02	I	GARANTIZAR LA ATENCION INTEGRAL EN LOS SERVICIOS DE SALUD A LA POBLACION																							
AEI.02.01	I	ATENCION PRENATAL QUE CULMINAN EN PARTO INSTITUCIONAL																							
AO0008900001	-	4427702 - MONITOREO DEL PROGRAMA SALUD MATERNO NEONATAL	SALUD MATERNO NEONATAL	Muy Alta	INFORME	Acumulado Anual	PROGRAMADO	0.00	1.00	0.00	0.00	1.00	0.00	1.00	0.00	1.00	0.00	2.00	0.00	2.00	1.00	0.00	0.00	6.00	100.00
							EJECUTADO	0.00	0.00	0.00	2.00	0.00	0.00	1.00	0.00	0.00	2.00	0.00	2.00	1.00	0.00	0.00	0.00	6.00	
AO0008900011	-	4427704 - SUPERVISION DEL PROGRAMA SALUD MATERNO NEONATAL	SALUD MATERNO NEONATAL	Muy Alta	INFORME	Acumulado Anual	PROGRAMADO	0.00	0.00	0.00	1.00	0.00	1.00	0.00	1.00	0.00	1.00	0.00	1.00	0.00	1.00	0.00	0.00	4.00	25.00
							EJECUTADO	0.00	0.00	0.00	0.00	0.00	0.00	0.00	0.00	0.00	1.00	0.00	0.00	0.00	1.00	0.00	1.00	4.00	
AO0008900209	-	3328702 - IMPLEMENTACION DE DOCUMENTOS TECNICOS CON ADECUACION CULTURAL	SALUD MATERNO NEONATAL	Muy Alta	NORMA	Acumulado Anual	PROGRAMADO	0.00	0.00	0.00	3.00	0.00	1.00	0.00	0.00	1.00	0.00	1.00	0.00	1.00	0.00	1.00	0.00	6.00	100.00
							EJECUTADO	0.00	0.00	0.00	3.00	0.00	1.00	0.00	0.00	1.00	0.00	1.00	0.00	1.00	0.00	1.00	0.00	6.00	
AO0008900003	-	0087901 - ADOLSCENTE CON SUPLEMENTO DE HIERRO Y ACIDO FOLICO	SALUD MATERNO NEONATAL	Muy Alta	PERSONA	Acumulado Anual	PROGRAMADO	617.00	617.00	617.00	617.00	617.00	617.00	617.00	617.00	617.00	617.00	617.00	617.00	617.00	617.00	617.00	617.00	7.408.00	100.00
							EJECUTADO	312.00	455.00	12.00	509.00	735.00	702.00	361.00	115.00	114.00	184.00	184.00	81.00	94.00	81.00	94.00	94.00	3.674.00	



REPORTE SEGUIMIENTO POI

1/4/26, 9:30 a.m.

CÓDIGO	TIPO / DE OEI	OBJETIVO / ESTRATEGICO / ACCION / ESTRATEGICA /	CENTRO DE COSTO	NIVEL DE PRIORIDAD	UNIDAD MEDIDA	TIPO DE AGREGACION	PROG. / EJE.												
AOI0008900004	- 3317201 - ATENCION A LA GESTANTE	SALUD MATERNO NEONATAL	Muy Alta	GESTANTE CONTROLADA	Accumulado Anual	PROGRAMADO EJECUTADO	185.00 111.00	185.00 93.00	185.00 99.00	185.00 133.00	186.00 83.00	186.00 109.00	185.00 104.00	185.00 96.00	186.00 114.00	185.00 103.00	2,224.00 1,273.00		
AOI00089000286	- 3317211 - VACUNACION A LA GESTANTE	SALUD MATERNO NEONATAL	Muy Alta	GESTANTE CONTROLADA	Accumulado Anual	PROGRAMADO EJECUTADO	219.00 24.00	219.00 17.00	219.00 56.00	219.00 67.00	220.00 60.00	219.00 71.00	220.00 94.00	219.00 76.00	220.00 89.00	219.00 59.00	2,633.00 709.00		
AOI00089000008	- 3329801 - ATENCION DEL PUERPERIO	SALUD MATERNO NEONATAL	Muy Alta	ATENCIÓN PUERPERAL	Accumulado Anual	PROGRAMADO EJECUTADO	210.00 75.00	210.00 85.00	211.00 92.00	211.00 82.00	211.00 74.00	211.00 84.00	211.00 76.00	211.00 84.00	211.00 78.00	211.00 57.00	2,530.00 934.00		
AOI00089000009	- 3330501 - ATENCION INMEDIATA DEL RECIEN NACIDO	SALUD MATERNO NEONATAL	Muy Alta	RECIEN NACIDO ATENDIDO	Accumulado Anual	PROGRAMADO EJECUTADO	92.00 20.00	92.00 2.00	92.00 21.00	92.00 17.00	92.00 21.00	92.00 16.00	92.00 19.00	92.00 22.00	92.00 15.00	92.00 12.00	1,109.00 206.00		
AOI00089000296	- 3330503 - VISITA DOMICILIARIA	SALUD MATERNO NEONATAL	Muy Alta	RECIEN NACIDO ATENDIDO	Accumulado Anual	PROGRAMADO EJECUTADO	201.00 43.00	202.00 48.00	202.00 44.00	202.00 44.00	202.00 45.00	202.00 53.00	202.00 58.00	202.00 50.00	202.00 4.00	202.00 31.00	2,422.00 511.00		
AOI00089000298	- 3330505 - ATENCION DEL RECIEN NACIDO EN ALOJAMIENTO CONJUNTO	SALUD MATERNO NEONATAL	Muy Alta	RECIEN NACIDO ATENDIDO	Accumulado Anual	PROGRAMADO EJECUTADO	92.00 20.00	92.00 2.00	92.00 20.00	92.00 17.00	92.00 21.00	92.00 16.00	92.00 19.00	92.00 22.00	92.00 15.00	92.00 12.00	1,109.00 205.00		
AOI00089000299	- 3330506 - TAMIZAJE NEONATAL	SALUD MATERNO NEONATAL	Muy Alta	RECIEN NACIDO ATENDIDO	Accumulado Anual	PROGRAMADO EJECUTADO	92.00 23.00	92.00 17.00	92.00 15.00	92.00 22.00	92.00 17.00	92.00 21.00	92.00 20.00	92.00 18.00	92.00 7.00	92.00 16.00	1,109.00 213.00		
AOI0008900010	- 3341201 - FAMILIAS DE LA GESTANTE Y PUERPERA QUE RECIBEN CONSEJERIA EN EL HOGAR A TRAVÉS DE LA VISITA DOMICILIARIA PARA PROMOVER PRÁCTICAS SALUDABLES EN SALUD SEXUAL Y REPRODUCTIVA DURANTE LA VISITA DOMICILIARIA	DIRECCIÓN EJECUTIVA DE PROMOCIÓN DE LA SALUD	Muy Alta	FAMILIA	Accumulado Anual	PROGRAMADO EJECUTADO	35.00 30.00	36.00 31.00	36.00 26.00	36.00 39.00	36.00 42.00	36.00 37.00	36.00 34.00	36.00 29.00	36.00 44.00	36.00 23.00	449.00 386.00		
AOI00089000287	- 3317203 - VISITA DOMICILIARIA	SALUD MATERNO NEONATAL	Muy Alta	GESTANTE CONTROLADA	Accumulado Anual	PROGRAMADO EJECUTADO	209.00 360.00	209.00 419.00	209.00 376.00	209.00 387.00	209.00 353.00	210.00 374.00	210.00 327.00	210.00 551.00	210.00 371.00	210.00 398.00	750.00 4,672.00		
AOI00089000288	- 3317204 - EXAMENES DE LABORATORIO COMPLETO	SALUD MATERNO NEONATAL	Muy Alta	GESTANTE CONTROLADA	Accumulado Anual	PROGRAMADO EJECUTADO	197.00 119.00	198.00 104.00	198.00 108.00	198.00 142.00	198.00 88.00	198.00 112.00	197.00 131.00	198.00 129.00	197.00 165.00	198.00 148.00	197.00 148.00	2,372.00 1,539.00	
AOI00089000289	- 3317205 - ECOGRAFIA OBSTETRICA	SALUD MATERNO NEONATAL	Muy Alta	GESTANTE CONTROLADA	Accumulado Anual	PROGRAMADO EJECUTADO	97.00 35.00	98.00 22.00	98.00 18.00	98.00 57.00	98.00 46.00	98.00 39.00	98.00 46.00	98.00 54.00	98.00 47.00	98.00 19.00	1,175.00 436.00		
AOI00089000290	- 3317206 - ATENCION ODONTOLÓGICA DE LA GESTANTE	SALUD MATERNO NEONATAL	Muy Alta	GESTANTE CONTROLADA	Accumulado Anual	PROGRAMADO EJECUTADO	277.00 9.00	278.00 19.00	277.00 23.00	278.00 14.00	277.00 15.00	278.00 33.00	277.00 44.00	278.00 36.00	277.00 43.00	278.00 68.00	277.00 33.00	3,329.00 345.00	
AOI00089000292	- 3317210 - GESTANTE CON SUPLEMENTO DE HIERRO Y ÁCIDO FÓLICO	SALUD MATERNO NEONATAL	Muy Alta	GESTANTE CONTROLADA	Accumulado Anual	PROGRAMADO EJECUTADO	208.00 31.00	209.00 41.00	208.00 85.00	208.00 68.00	208.00 82.00	209.00 70.00	209.00 40.00	209.00 35.00	208.00 50.00	209.00 38.00	209.00 64.00	2,503.00 647.00	
AOI00089000007	- 3329501 - ATENCION DEL PARTO NORMAL	SALUD MATERNO NEONATAL	Muy Alta	PARTO NORMAL	Accumulado Anual	PROGRAMADO EJECUTADO	93.00 20.00	93.00 2.00	93.00 21.00	93.00 17.00	93.00 21.00	93.00 16.00	93.00 19.00	93.00 18.00	94.00 12.00	94.00 206.00	94.00 18.00	1,125.00 206.00	
AEI.02.02 I METODOS DE PLANIFICACION FAMILIAR IMPLEMENTADA PARA LA POBLACION EN EDAD REPRODUCTIVA DE PASCO																EJECUCIÓN FÍSICA POR AEI.02.01:			
								FÍSICO								45.3			



ACTIVIDAD OPERATIVA	PERSONA INFORMADA	Muy Alta	Acumulado Anual	PROGRAMADO	EJECUTADO	Meses												AVANCE ACUMULADO	AVANCE % ACUMULADO						
						Ene	Feb	Mar	Abr	May	Jun	Jul	Ago	Sep	Oct	Nov	Dic								
AOI0008900283 - 5000201 - POBLACION INFORMADA EN SALUD SEXUAL Y REPRODUCTIVA POR MEDIOS DE DIFUSION MASIVA	PERSONA INFORMADA	Muy Alta	Acumulado Anual	PROGRAMADO	EJECUTADO	0.00	0.00	0.00	2,000.00	0.00	2,000.00	0.00	2,000.00	0.00	2,000.00	0.00	2,000.00	0.00	2,000.00	0.00	967.00	8,967.00	100.00		
AOI0008900284 - 5000202 - COMUNICADORES Y PERIODISTAS INFORMADOS EN TEMAS DE SALUD SEXUAL Y SALUD REPRODUCTIVA	PERSONA INFORMADA	Muy Alta	Acumulado Anual	PROGRAMADO	EJECUTADO	0.00	0.00	0.00	40.00	0.00	40.00	0.00	0.00	0.00	0.00	0.00	0.00	0.00	0.00	0.00	0.00	40.00	40.00	100.00	
AOI0008900285 - 5000203 - POBLACION INFORMADA EN SALUD REPRODUCTIVA POR MEDIOS ALTERNATIVOS DE COMUNICACION	PERSONA INFORMADA	Muy Alta	Acumulado Anual	PROGRAMADO	EJECUTADO	0.00	200.00	200.00	3,000.00	0.00	3,000.00	0.00	0.00	0.00	0.00	0.00	0.00	0.00	0.00	0.00	0.00	2,267.00	8,667.00	100.00	
AOI0008900293 - 3329201 - ORIENTACION/CONSEJERIA EN SALUD SEXUAL Y REPRODUCTIVA	PERSONA ATENDIDA	Muy Alta	Acumulado Anual	PROGRAMADO	EJECUTADO	3,827.00	4,621.00	3,572.00	3,918.00	4,036.00	4,063.00	4,063.00	4,063.00	4,063.00	4,063.00	4,063.00	4,063.00	4,063.00	4,063.00	4,063.00	4,063.00	4,063.00	4,063.00	48,415.00	79.11
AOI0008900294 - 3329202 - CAPTACION DE MUJERES CON DEMANDA INSATISFECHA DE PLANIFICACION FAMILIAR	PERSONA ATENDIDA	Muy Alta	Acumulado Anual	PROGRAMADO	EJECUTADO	470.00	470.00	470.00	470.00	470.00	470.00	470.00	470.00	470.00	470.00	470.00	470.00	470.00	470.00	470.00	470.00	470.00	470.00	5,644.00	8.04
AOI0008900295 - 3329203 - ATENCION PREGESTACIONAL	PERSONA ATENDIDA	Muy Alta	Acumulado Anual	PROGRAMADO	EJECUTADO	277.00	278.00	277.00	278.00	277.00	278.00	278.00	278.00	278.00	278.00	278.00	278.00	278.00	278.00	278.00	278.00	278.00	278.00	3,333.00	3.15
AOI0008900217 - 3329115 - IMPLANTE	PAREJA PROTEGIDA	Muy Alta	Acumulado Anual	PROGRAMADO	EJECUTADO	15.00	2.00	11.00	9.00	9.00	10.00	0.00	6.00	14.00	15.00	9.00	5.00	105.00	105.00	105.00	105.00	105.00	105.00	105.00	3.15
AOI0008900211 - 3329108 - ANTICONCEPTIVO HORMONAL ORAL	PAREJA PROTEGIDA	Muy Alta	Acumulado Anual	PROGRAMADO	EJECUTADO	175.00	175.00	175.00	175.00	175.00	176.00	176.00	176.00	176.00	176.00	176.00	176.00	176.00	176.00	176.00	176.00	176.00	176.00	2,107.00	33.41
AOI0008900212 - 3329109 - ANTICONCEPCION ORAL DE EMERGENCIA (AOE)	PAREJA PROTEGIDA	Muy Alta	Acumulado Anual	PROGRAMADO	EJECUTADO	61.00	59.00	76.00	61.00	45.00	58.00	74.00	60.00	53.00	53.00	47.00	57.00	704.00	704.00	704.00	704.00	704.00	704.00	704.00	34.80
AOI0008900213 - 3329110 - METODOS DE ABSTINENCIA PERIODICA	PAREJA PROTEGIDA	Muy Alta	Acumulado Anual	PROGRAMADO	EJECUTADO	76.00	77.00	77.00	77.00	77.00	77.00	77.00	77.00	77.00	77.00	77.00	77.00	923.00	923.00	923.00	923.00	923.00	923.00	923.00	39.98
AOI0008900214 - 3329111 - METODO DE LACTANCIA MATERNA EXCLUSIVA (MELE)	PAREJA PROTEGIDA	Muy Alta	Acumulado Anual	PROGRAMADO	EJECUTADO	37.00	37.00	29.00	30.00	49.00	27.00	33.00	31.00	27.00	27.00	23.00	369.00	369.00	369.00	369.00	369.00	369.00	369.00	369.00	3.68
AOI0008900215 - 3329113 - ANTICONCEPTIVO HORMONAL INYECTABLE	PAREJA PROTEGIDA	Muy Alta	Acumulado Anual	PROGRAMADO	EJECUTADO	56.00	56.00	56.00	57.00	57.00	57.00	57.00	57.00	57.00	57.00	57.00	680.00	680.00	680.00	680.00	680.00	680.00	680.00	680.00	1.09
AOI0008900216 - 3329114 - CONDON FEMENINO	PAREJA PROTEGIDA	Muy Alta	Acumulado Anual	PROGRAMADO	EJECUTADO	1.00	3.00	12.00	0.00	2.00	0.00	0.00	2.00	0.00	0.00	25.00	25.00	25.00	25.00	25.00	25.00	25.00	25.00	25.00	28.69
AOI0008900412 - 3341201 - FAMILIAS DE LA GESTANTE Y PUERPERA QUE RECIBEN CONSEJERIA EN EL HOGAR A TRAVES DE LA VISITA DOMICILIARIA PARA PROMOVER PRACTICAS SALUDABLES EN SALUD SEXUAL Y REPRODUCTIVA DURANTE LA VISITA DOMICILIAR	FAMILIA	Muy Alta	Acumulado Anual	PROGRAMADO	EJECUTADO	90.00	90.00	90.00	90.00	90.00	90.00	90.00	90.00	90.00	90.00	90.00	1,082.00	1,082.00	1,082.00	1,082.00	1,082.00	1,082.00	1,082.00	1,082.00	2.88

REPORTE SEGUIMIENTO POI

CÓDIGO DE OEI	TIPO DE OEI / ACCIÓN ESTRATÉGICA / ACTIVIDAD OPERATIVA	OBJETIVO ESTRATÉGICO / ACCIÓN ESTRATÉGICA / ACTIVIDAD OPERATIVA	CENTRO DE COSTO	NIVEL DE PRIORIDAD	UNIDAD MEDIDA	TIPO DE AGREGACIÓN	PROG./EJE.	FÍSICO												AVANCE ACUMULADO	AVANCE % ACUMULADO						
								Ene	Feb	Mar	Abr	May	Jun	Jul	Ago	Sep	Oct	Nov	Dic								
A010008900542 - 3341206 - FAMILIAS CON GESTANTAS RECIBEN SESIONES DEMONSTRATIVAS EN PREPARACIÓN DE ALIMENTOS	SALUD MATERNO NEONATAL	Muy Alta	FAMILIA	Acumulado Anual	PROGRAMADO	90.00	90.00	90.00	90.00	90.00	90.00	90.00	90.00	90.00	90.00	90.00	90.00	90.00	90.00	90.00	90.00	90.00	91.00	91.00	1,082.00	28.84	
					EJECUTADO	7.00	16.00	38.00	50.00	55.00	36.00	18.00	19.00	23.00	26.00	26.00	26.00	26.00	26.00	26.00	26.00	26.00	26.00	18.00	18.00	312.00	
A010008900413 - 3341204 - DOCENTES CAPACITADOS REALIZAN EDUCACIÓN SEXUAL INTEGRAL DESDE LA INSTITUCIÓN EDUCATIVA	SALUD MATERNO NEONATAL	Muy Alta	PERSONA CAPACITADA	Acumulado Anual	PROGRAMADO	0.00	0.00	0.00	96.00	96.00	96.00	96.00	96.00	96.00	96.00	96.00	96.00	96.00	96.00	96.00	96.00	96.00	95.00	95.00	862.00	51.16	
					EJECUTADO	0.00	0.00	0.00	30.00	49.00	37.00	24.00	14.00	140.00	113.00	34.00	0.00	0.00	0.00	0.00	0.00	0.00	0.00	0.00	441.00		
A010008900005 - 3329106 - ANTICONCEPTIVO HORMONAL INYECTABLE	SALUD MATERNO NEONATAL	Muy Alta	PAREJA PROTEGIDA	Acumulado Anual	PROGRAMADO	724.00	724.00	724.00	724.00	724.00	724.00	724.00	724.00	724.00	724.00	724.00	724.00	724.00	724.00	724.00	724.00	724.00	724.00	724.00	724.00	8,688.00	32.83
					EJECUTADO	264.00	245.00	256.00	267.00	256.00	256.00	93.00	251.00	240.00	240.00	240.00	240.00	240.00	240.00	240.00	240.00	240.00	250.00	234.00	2,852.00		
A010008900208 - 3329105 - DISPOSITIVOS INTRAUTERINOS (METODO DIU)	SALUD MATERNO NEONATAL	Muy Alta	PAREJA PROTEGIDA	Acumulado Anual	PROGRAMADO	34.00	35.00	34.00	35.00	34.00	35.00	34.00	35.00	35.00	35.00	35.00	35.00	35.00	35.00	35.00	35.00	35.00	34.00	35.00	415.00	8.92	
					EJECUTADO	1.00	2.00	4.00	7.00	9.00	4.00	4.00	1.00	1.00	1.00	2.00	1.00	1.00	1.00	1.00	1.00	1.00	1.00	1.00	37.00		
A010008900210 - 3329107 - METODOS DE BARRERA	SALUD MATERNO NEONATAL	Muy Alta	PAREJA PROTEGIDA	Acumulado Anual	PROGRAMADO	357.00	357.00	357.00	357.00	357.00	357.00	357.00	357.00	357.00	357.00	357.00	357.00	357.00	357.00	357.00	357.00	357.00	358.00	358.00	4,289.00	46.16	
					EJECUTADO	174.00	161.00	188.00	162.00	130.00	162.00	186.00	170.00	170.00	170.00	170.00	170.00	170.00	170.00	170.00	170.00	170.00	138.00	169.00	1,980.00		
EJECUCIÓN FÍSICA POR AEL02.02:																											
38.9																											
AEI.02.03 I ATENCIÓN INTEGRAL A PACIENTES CON TB Y VIH																											
FÍSICO																											
A010008900192 - 4395902 - TAMIZAJE Y DIAGNÓSTICO PARA VIH A POBLACIÓN ADULTA Y JOVEN	TBCVHSIDA	Muy Alta	PERSONA TAMIZADA	Acumulado Anual	PROGRAMADO	782.00	212.00	661.00	742.00	2,178.00	441.00	440.00	440.00	440.00	440.00	440.00	440.00	440.00	440.00	440.00	440.00	440.00	990.00	990.00	9,306.00	100.00	
					EJECUTADO	782.00	212.00	661.00	742.00	2,178.00	803.00	1060.00	662.00	601.00	1081.00	1004.00	1,004.00	1,004.00	1,004.00	1,004.00	1,004.00	1,004.00	1,004.00	1,004.00	11,293.00		
A010008900202 - 4395901 - ORIENTACIÓN/CONSEJERÍA EN VIH Y PREVENCIÓN DE ITS A POBLACIÓN ADULTA Y JOVEN	TBCVHSIDA	Muy Alta	PERSONA TAMIZADA	Acumulado Anual	PROGRAMADO	1,008.00	1,008.00	1,008.00	1,008.00	1,008.00	1,072.00	1,008.00	1,011.00	1,008.00	1,008.00	1,008.00	1,008.00	1,008.00	1,008.00	1,008.00	1,008.00	1,008.00	1,008.00	1,008.00	12,103.00	100.00	
					EJECUTADO	807.00	219.00	665.00	750.00	2,790.00	1580.00	817.00	1084.00	854.00	688.00	1138.00	1541.00	1,541.00	1,541.00	1,541.00	1,541.00	1,541.00	1,541.00	1,541.00	12,928.00		
A010008900193 - 4396401 - DIAGNÓSTICO DE TUBERCULOSIS PULMONAR	TBCVHSIDA	Muy Alta	PERSONA DIAGNOSTICADA	Acumulado Anual	PROGRAMADO	2.00	2.00	2.00	3.00	3.00	3.00	3.00	3.00	3.00	3.00	3.00	3.00	3.00	3.00	3.00	3.00	3.00	2.00	2.00	28.00	84.29	
					EJECUTADO	2.00	0.00	3.00	2.00	2.00	3.00	0.00	2.00	2.00	2.00	2.00	2.00	2.00	2.00	2.00	2.00	2.00	0.00	0.00	18.00		
A010008900301 - 4396402 - DIAGNÓSTICO DE TUBERCULOSIS EXTRA PULMONAR	TBCVHSIDA	Muy Alta	PERSONA DIAGNOSTICADA	Acumulado Anual	PROGRAMADO	0.00	0.00	0.00	1.00	1.00	0.00	0.00	1.00	1.00	1.00	1.00	1.00	1.00	1.00	1.00	1.00	1.00	1.00	1.00	6.00	31.33	
					EJECUTADO	0.00	0.00	0.00	0.00	0.00	1.00	0.00	0.00	0.00	0.00	0.00	0.00	0.00	0.00	0.00	0.00	0.00	0.00	0.00	2.00		
A010008900126 - 4396201 - IDENTIFICACIÓN Y EXAMEN DE SINTOMÁTICOS RESPIRATORIOS EN LAS ATENCIONES A PERSONAS > 15 AÑOS Y POBLACIÓN VULNERABLE	TBCVHSIDA	Muy Alta	PERSONA ATENDIDA	No Acumulado	PROGRAMADO	755.00	755.00	755.00	755.00	755.00	756.00	755.00	755.00	756.00	755.00	755.00	755.00	755.00	755.00	755.00	755.00	756.00	756.00	756.00	9,064.00	78.88	
					EJECUTADO	415.00	479.00	741.00	650.00	687.00	879.00	326.00	479.00	612.00	743.00	596.00	543.00	543.00	543.00	543.00	543.00	543.00	543.00	543.00	7,150.00		
A010008900300 - 4396202 - SEGUIMIENTO DIAGNÓSTICO AL SINTOMÁTICOS RESPIRATORIOS CON 2 RESULTADOS DE BACILOSCOPIA NEGATIVA	TBCVHSIDA	Muy Alta	PERSONA ATENDIDA	Acumulado Anual	PROGRAMADO	118.00	118.00	118.00	118.00	118.00	121.00	118.00	118.00	118.00	118.00	118.00	118.00	118.00	118.00	118.00	118.00	118.00	118.00	118.00	1,419.00	8.03	
					EJECUTADO	5.00	14.00	10.00	3.00	10.00	14.00	1.00	8.00	12.00	16.00	10.00	11.00	11.00	11.00	11.00	11.00	11.00	11.00	11.00	114.00		
A010008900520 - 4396301 - ATENCIÓN DE CONTACTOS	TBCVHSIDA	Muy Alta	PERSONA ATENDIDA	Acumulado Anual	PROGRAMADO	8.00	8.00	8.00	8.00	8.00	8.00	8.00	8.00	8.00	8.00	8.00	8.00	8.00	8.00	8.00	8.00	8.00	8.00	8.00	100.00	100.00	
					EJECUTADO	4.00	0.00	12.00	8.00	4.00	25.00	0.00	0.00	4.00	8.00	8.00	8.00	8.00	8.00	8.00	8.00	8.00	8.00	8.00	65.00		
A010008900033 - 4395202 - FAMILIAS QUE RECIBEN SESIÓN EDUCATIVA Y DEMONSTRATIVA PARA PROMOVER PRÁCTICAS Y GENERAR ENTORNOS SALUDABLES PARA CONTRIBUIR A LA DISMINUCIÓN DE LA TUBERCULOSIS, VIH/SIDA	DIRECCIÓN EJECUTIVA DE PROMOCIÓN DE LA SALUD	Muy Alta	FAMILIA	Acumulado Anual	PROGRAMADO	0.00	331.00	331.00	331.00	331.00	331.00	331.00	331.00	331.00	331.00	331.00	331.00	331.00	331.00	331.00	331.00	331.00	331.00	331.00	3,641.00	100.00	
					EJECUTADO	0.00	263.00	131.00	429.00	408.00	473.00	305.00	580.00	498.00	312.00	231.00	165.00	165.00	165.00	165.00	165.00	165.00	165.00	165.00	3,795.00		



REPORTE SEGUIMIENTO POI

CÓDIGO DE OEI	TIPO DE ACCION / ESTRATEGICA / ACTIVIDAD OPERATIVA	OBJETIVO ESTRATEGICO / ACCION	CENTRO DE COSTO	NIVEL DE PRIORIDAD	UNIDAD MEDIDA	TIPO DE AGREGACION	PERSONA TRATADA	Muy Alta	PERSONA TRATADA	Acumulado Anual		Ejecución Mensual												AVANCE ACUMULADO	AVANCE %				
										PROGRAMADO	EJECUTADO	Ene	Feb	Mar	Abr	May	Jun	Jul	Ago	Sep	Oct	Nov	Dic						
AOI0008900521 - 4396509	ATENCION CURATIVA ESQUEMA TB SENSIBLE (EXTRAPULMONAR CON COMPROMISO SNC/OSTEARTICULAR)		TBCVHSIDA	Muy Alta	PERSONA TRATADA	Acumulado Anual			PROGRAMADO	0.00	0.00	0.00	0.00	1.00	0.00	0.00	0.00	0.00	0.00	0.00	0.00	0.00	0.00	0.00	0.00	0.00	2.00	0.00	
AOI0008900128 - 4395102	IMPLEMENTACION DE DOCUMENTOS TECNICOS NORMATIVOS TB/VIH-SIDA		TBCVHSIDA	Muy Alta	NORMA	No Acumulado			PROGRAMADO	0.00	0.00	0.00	0.00	0.00	0.00	0.00	0.00	0.00	0.00	0.00	0.00	0.00	0.00	0.00	0.00	0.00	2.00	0.00	0.00
AOI0008900130 - 4396501	ATENCION CURATIVA ESQUEMA TB SENSIBLE (SIN INFECCION POR VIH/SIDA)		TBCVHSIDA	Muy Alta	PERSONA TRATADA	No Acumulado			PROGRAMADO	2.00	2.00	3.00	2.00	3.00	2.00	2.00	3.00	2.00	2.00	3.00	3.00	2.00	2.00	3.00	3.00	3.00	3.00	30.00	61.11
AOI0008900303 - MONITOREO DEL PROGRAMA DE TB/VIH-SIDA			TBCVHSIDA	Muy Alta	INFORME	Acumulado Anual			PROGRAMADO	0.00	0.00	0.00	0.00	0.00	0.00	1.00	0.00	0.00	0.00	0.00	0.00	0.00	0.00	0.00	0.00	0.00	2.00	0.00	100.00
AOI0008900304 - EVALUACION DEL PROGRAMA DE TB/VIH-SIDA			TBCVHSIDA	Muy Alta	INFORME	Acumulado Anual			PROGRAMADO	0.00	0.00	0.00	0.00	0.00	0.00	0.00	0.00	0.00	0.00	0.00	0.00	0.00	0.00	0.00	0.00	0.00	2.00	0.00	0.00
AOI0008900305 - SUPERVISION DEL PROGRAMA TB/VIH-SIDA			TBCVHSIDA	Muy Alta	INFORME	Acumulado Anual			PROGRAMADO	0.00	0.00	0.00	0.00	0.00	0.00	0.00	0.00	0.00	0.00	0.00	0.00	0.00	0.00	0.00	0.00	0.00	1.00	0.00	0.00
AOI0008900416 - 4395201	FAMILIAS QUE RECIBEN CONSEJERIA A TRAVES DE LA VISITA DOMICILIARIA PARA PROMOVER PRACTICAS Y ENTORNOS SALUDABLES PARA CONTRIBUIR A LA DISMINUCION DE LA TUBERCULOSIS, VIH/SIDA		TBCVHSIDA	Muy Alta	FAMILIA	Acumulado Anual			PROGRAMADO	0.00	263.00	131.00	429.00	408.00	345.00	345.00	345.00	344.00	345.00	345.00	343.00	343.00	343.00	343.00	343.00	343.00	3,641.00	100.00	0.00
EJECUCION FISICA POR AEI.02.03:																	54.0												

AEI.02.04 I ATENCION EN ENFERMEDADES NO TRANSMISIBLES DE FORMA INTEGRAL A LA POBLACION DE PASCO

CÓDIGO DE OEI	TIPO DE ACCION / ESTRATEGICA / ACTIVIDAD OPERATIVA	OBJETIVO ESTRATEGICO / ACCION	CENTRO DE COSTO	NIVEL DE PRIORIDAD	UNIDAD MEDIDA	TIPO DE AGREGACION	PERSONA TRATADA	Muy Alta	PERSONA TRATADA	Acumulado Anual		Ejecución Mensual												AVANCE ACUMULADO	AVANCE %				
										PROGRAMADO	EJECUTADO	Ene	Feb	Mar	Abr	May	Jun	Jul	Ago	Sep	Oct	Nov	Dic						
AOI0008900191 - 0068101	RASPAJE DENTAL		ENFERMEDADES NO TRANSMISIBLES	Muy Alta	PERSONA TRATADA	Acumulado Anual			PROGRAMADO	153.00	171.00	168.00	106.00	75.00	256.00	256.00	256.00	256.00	256.00	256.00	256.00	256.00	256.00	256.00	256.00	256.00	2,464.00	46.39	
AOI0008900374 - 5000702	CONSULTA ESTOMATOLOGICA		ENFERMEDADES NO TRANSMISIBLES	Muy Alta	PERSONA TRATADA	Acumulado Anual			PROGRAMADO	335.00	737.00	737.00	737.00	737.00	737.00	737.00	741.00	737.00	737.00	737.00	737.00	737.00	737.00	737.00	737.00	737.00	8,446.00	68.51	
AOI0008900375 - 5000703	EXODONCIA SIMPLE		ENFERMEDADES NO TRANSMISIBLES	Muy Alta	PERSONA TRATADA	Acumulado Anual			PROGRAMADO	407.00	685.00	685.00	685.00	689.00	685.00	685.00	685.00	685.00	685.00	685.00	685.00	685.00	685.00	685.00	685.00	685.00	7,946.00	35.44	
AOI0008900376 - 5000704	RESTAURACIONES DENTALES CON IONOMERO DE VIDRIO		ENFERMEDADES NO TRANSMISIBLES	Muy Alta	PERSONA TRATADA	Acumulado Anual			PROGRAMADO	262.00	339.00	358.00	236.00	178.00	213.00	187.00	173.00	169.00	173.00	169.00	173.00	169.00	173.00	169.00	173.00	169.00	2,816.00	11.28	
AOI0008900377 - 5000705	RESTAURACIONES DENTALES CON RESINA		ENFERMEDADES NO TRANSMISIBLES	Muy Alta	PERSONA TRATADA	Acumulado Anual			PROGRAMADO	118.00	123.00	129.00	63.00	70.00	22.00	39.00	75.00	67.00	75.00	79.00	798.00	798.00	798.00	798.00	798.00	798.00	9,022.00	11.28	
AOI0008900471 - 5000701	DEBRIDACION DE LOS PROCESOS INFECCIOSOS BUCCODENTALES		ENFERMEDADES NO TRANSMISIBLES	Muy Alta	PERSONA TRATADA	Acumulado Anual			PROGRAMADO	902.00	820.00	820.00	820.00	820.00	820.00	820.00	820.00	820.00	820.00	820.00	820.00	820.00	820.00	820.00	820.00	820.00	9,922.00	80.09	
AOI0008900052 - 0215075	TAMIAJE CON PAPANICOLAU PARA DETECCION DE CANCER DE CUELLO UTERINO		PREVENCION Y CONTROL DEL CANCER	Muy Alta	PERSONA TAMIAZADA	Acumulado Anual			PROGRAMADO	6.00	19.00	19.00	20.00	20.00	20.00	20.00	20.00	20.00	20.00	20.00	20.00	20.00	20.00	20.00	20.00	20.00	222.00	63.00	
AOI0008900052 - 0215075	TAMIAJE CON PAPANICOLAU PARA DETECCION DE CANCER DE CUELLO UTERINO		PREVENCION Y CONTROL DEL CANCER	Muy Alta	PERSONA TAMIAZADA	Acumulado Anual			PROGRAMADO	400.00	400.00	400.00	400.00	410.00	410.00	410.00	410.00	410.00	410.00	410.00	410.00	410.00	410.00	410.00	410.00	410.00	4,882.00	3,910.00	80.09



REPORTE SEGUIMIENTO POI

1/4/26, 9:30 a.m.

A0100088900053 - 0215076 - TAMIZAJE CON INSPECCION VISUAL CON ACIDO ACETICO PARA DETECCION DE CANCER DE CUERPO UTERINO	PREVENCIÓN Y CONTROL DEL CANCER	Muy Alta	PERSONA TAMIZADA	Acumulado Anual	PROGRAMADO	489.00	489.00	489.00	489.00	489.00	489.00	489.00	489.00	489.00	489.00	489.00	489.00	489.00	489.00	489.00	489.00	490.00	5,869.00	
					EJECUTADO	161.00	447.00	169.00	221.00	226.00	208.00	192.00	204.00	206.00	280.00	289.00	134.00						2,737.00	
A0100088900054 - 0215077 - DETECCION MOLECULAR DE VIRUS PAPILOMA HUMANO	PREVENCIÓN Y CONTROL DEL CANCER	Muy Alta	PERSONA TAMIZADA	Acumulado Anual	PROGRAMADO	44.00	6.00	25.00	25.00	25.00	25.00	25.00	25.00	25.00	25.00	25.00	25.00	25.00	25.00	25.00	25.00	25.00	300.00	
					EJECUTADO	44.00	2.00	0.00	0.00	9.00	0.00	0.00	0.00	0.00	0.00	0.00	1.00						71.00	
A0100088900055 - 0136006 - PROTEGER A LA NIÑA CON APLICACION DE VACUNA VPH	PREVENCIÓN Y CONTROL DEL CANCER	Muy Alta	NIÑA PROTEGIDA	Acumulado Anual	PROGRAMADO	25.00	455.00	84.00	169.00	524.00	1,031.00	1,031.00	1,032.00	1,031.00	1,032.00	1,031.00	1,032.00	1,032.00	1,032.00	1,032.00	1,032.00	1,032.00	8,477.00	
					EJECUTADO	25.00	455.00	84.00	169.00	524.00	1,158.00	2,000.00	511.00	531.00	67.00	227.00	16.00						5,767.00	
A0100088900056 - 0215073 - CONSEJERIA PREVENTIVA EN FACTORES DE RIESGO PARA EL CANCER	PREVENCIÓN Y CONTROL DEL CANCER	Muy Alta	PERSONA INFORMADA	Acumulado Anual	PROGRAMADO	883.00	1,438.00	883.00	883.00	883.00	883.00	883.00	883.00	883.00	883.00	883.00	883.00	883.00	883.00	883.00	883.00	1,300.00	11,985.00	
					EJECUTADO	182.00	1,488.00	910.00	1,200.00	1,133.00	1,136.00	901.00	1,030.00	1,449.00	1,298.00	1,289.00	1,392.00						13,408.00	
A0100088900057 - 0215080 - TAMIZAJE PARA DETECCION DE CANCER DE COLON Y RECTO	PREVENCIÓN Y CONTROL DEL CANCER	Muy Alta	PERSONA TAMIZADA	Acumulado Anual	PROGRAMADO	54.00	522.00	80.00	70.00	67.00	75.00	70.00	75.00	75.00	255.00	255.00	295.00						1,853.00	
					EJECUTADO	54.00	522.00	41.00	186.00	72.00	319.00	131.00	48.00	62.00	254.00	53.00	82.00						1,824.00	
A0100088900058 - 5001306 - TAMIZAJE DE AGUDEZA VISUAL EN NIÑOS (AS) DE 3 A 11 AÑOS	ENFERMEDADES NO TRANSMISIBLES	Muy Alta	PERSONA TAMIZADA	Acumulado Anual	PROGRAMADO	447.00	447.00	485.00	1,201.00	2,453.00	320.00	320.00	320.00	320.00	320.00	320.00	320.00						7,273.00	
					EJECUTADO	447.00	447.00	485.00	1,201.00	2,453.00	802.00	669.00	700.00	514.00	398.00	997.00	419.00						9,532.00	
A0100088900059 - 5001605 - PACIENTES CON ENFERMEDAD CARDIOMETABOLICA ORGANIZADOS QUE RECIBEN EDUCACION PARA EL CONTROL DE LA ENFERMEDAD	ENFERMEDADES NO TRANSMISIBLES	Muy Alta	PERSONA TRATADA	Acumulado Anual	PROGRAMADO	18.00	18.00	18.00	18.00	18.00	18.00	19.00	19.00	19.00	19.00	19.00	19.00						222.00	
					EJECUTADO	0.00	0.00	1.00	2.00	2.00	2.00	14.00	30.00	2.00	5.00	31.00	119.00						53.60	
A0100088900060 - 5001608 - TRATAMIENTO Y CONTROL DE PERSONAS SEGUN CLASIFICACION DE RIESGO CARDIOVASCULAR	ENFERMEDADES NO TRANSMISIBLES	Muy Alta	PERSONA TRATADA	Acumulado Anual	PROGRAMADO	79.00	80.00	80.00	80.00	80.00	80.00	80.00	80.00	80.00	80.00	80.00	80.00						959.00	
					EJECUTADO	6.00	1.00	5.00	0.00	9.00	23.00	19.00	10.00	11.00	7.00	12.00	9.00						112.00	
A0100088900061 - 5001707 - MANEJO DE LA ENFERMEDAD RENAL DIABETICA	ENFERMEDADES NO TRANSMISIBLES	Muy Alta	PERSONA TRATADA	Acumulado Anual	PROGRAMADO	25.00	26.00	26.00	26.00	26.00	26.00	26.00	26.00	26.00	26.00	26.00							311.00	
					EJECUTADO	0.00	0.00	0.00	0.00	0.00	0.00	0.00	0.00	0.00	0.00	0.00	0.00						0.00	
A0100088900062 - 5001708 - TRATAMIENTO PARA PERSONAS CON DIABETES MELLITUS SIN DAÑO DE ORGANOS	ENFERMEDADES NO TRANSMISIBLES	Muy Alta	PERSONA TRATADA	Acumulado Anual	PROGRAMADO	44.00	44.00	44.00	45.00	45.00	45.00	45.00	45.00	45.00	45.00	45.00							537.00	
					EJECUTADO	9.00	11.00	20.00	27.00	8.00	11.00	10.00	15.00	110.00	66.00	31.00	63.00							381.00
A0100088900063 - 5001705 - VALORACION DE COMPLICACIONES EN PERSONAS CON DIABETES	ENFERMEDADES NO TRANSMISIBLES	Muy Alta	PERSONA ATENDIDA	Acumulado Anual	PROGRAMADO	1.00	1.00	1.00	1.00	1.00	1.00	1.00	1.00	1.00	1.00	1.00							16.00	
					EJECUTADO	0.00	0.00	1.00	0.00	0.00	2.00	0.00	0.00	0.00	0.00	0.00	3.00						18.75	
A0100088900064 - 5001101 - TAMIZAJE Y DETECCION DE CATARATA MEDIANTE EXAMEN DE AGUDEZA VISUAL EN PRIMER Y SEGUNDO NIVEL DE ATENCION	ENFERMEDADES NO TRANSMISIBLES	Muy Alta	PERSONA TAMIZADA	Acumulado Anual	PROGRAMADO	689.00	1,141.00	640.00	686.00	543.00	189.00	189.00	190.00	600.00	600.00	600.00							6,256.00	
					EJECUTADO	689.00	1,141.00	640.00	686.00	543.00	541.00	485.00	486.00	539.00	423.00	510.00	264.00						6,947.00	
A0100088900065 - 5001102 - EVALUACION Y DESPESAJE DE CATARATA	ENFERMEDADES NO TRANSMISIBLES	Muy Alta	PERSONA TAMIZADA	Acumulado Anual	PROGRAMADO	51.00	51.00	51.00	51.00	51.00	53.00	53.00	53.00	53.00	53.00	52.00							623.00	
					EJECUTADO	25.00	29.00	18.00	13.00	9.00	9.00	7.00	9.00	13.00	2.00	3.00	1.00						138.00	
A0100088900066 - 5001103 - REFERENCIA PARA DIAGNOSTICO Y TRATAMIENTO DE CEGUERA POR CATARATA EN EL PRIMER NIVEL DE ATENCION	ENFERMEDADES NO TRANSMISIBLES	Muy Alta	PERSONA TAMIZADA	Acumulado Anual	PROGRAMADO	37.00	37.00	37.00	37.00	37.00	37.00	37.00	39.00	39.00	39.00	39.00							454.00	
					EJECUTADO	22.00	22.00	15.00	11.00	12.00	6.00	7.00	3.00	4.00	2.00	3.00	0.00						107.00	
A0100088900067 - 5001105 - CONSEJERIA PARA DETECCION OPORTUNA Y CONTROL DE CATARATA	ENFERMEDADES NO TRANSMISIBLES	Muy Alta	PERSONA TAMIZADA	Acumulado Anual	PROGRAMADO	36.00	34.00	22.00	23.00	16.00	3.00	4.00	4.00	5.00	5.00	5.00							160.00	
					EJECUTADO	36.00	34.00	22.00	23.00	16.00	9.00	10.00	3.00	4.00	2.00	1.00	0.00						160.00	
A0100088900068 - 5001302 - EVALUACION DE ERRORES REFRACTIVOS EN NIÑOS (AS) DE 3 A 11 AÑOS	ENFERMEDADES NO TRANSMISIBLES	Muy Alta	PERSONA TAMIZADA	Acumulado Anual	PROGRAMADO	32.00	32.00	32.00	32.00	32.00	32.00	32.00	32.00	33.00	33.00	33.00							388.00	
					EJECUTADO	6.00	6.00	7.00	20.00	50.00	43.00	31.00	2.00	0.00	0.00	0.00	0.00						165.00	



REPORTE SEGUIMIENTO POI

ENFERMEDADES	Muy Alta	PERSONA TAMIZADA	Acumulado Anual	PROGRAMADO	25.00	25.00	25.00	25.00	25.00	25.00	25.00	25.00	26.00	26.00	26.00	26.00	305.00
NO TRANSMISIBLES				EJECUTADO	2.00	5.00	7.00	10.00	3.00	32.00	11.00	2.00	0.00	0.00	0.00	72.00	73.61
AD00088900350 - 5001304 - REFERENCIA DE NIÑOS CON ERRORES REFRACTIVOS	Muy Alta	PERSONA TAMIZADA	Acumulado Anual	PROGRAMADO	25.00	25.00	25.00	25.00	25.00	25.00	25.00	26.00	26.00	26.00	26.00	305.00	
				EJECUTADO	2.00	5.00	7.00	10.00	3.00	32.00	11.00	2.00	0.00	0.00	0.00	72.00	73.61
AD00088900514 - 5001509 - TAMIZAJE DE LABORATORIO A PERSONAS DE 18 A 40 AÑOS CON RIESGO ELEVADO	Muy Alta	PERSONA TAMIZADA	Acumulado Anual	PROGRAMADO	364.00	365.00	365.00	365.00	365.00	365.00	365.00	365.00	365.00	365.00	365.00	4,379.00	11.33
				EJECUTADO	38.00	2.00	1.00	17.00	3.00	88.00	9.00	296.00	16.00	0.00	21.00	496.00	
AD00088900515 - 5001510 - TAMIZAJE DE LABORATORIO A PERSONAS MAYORES DE 40 AÑOS	Muy Alta	PERSONA TAMIZADA	Acumulado Anual	PROGRAMADO	290.00	290.00	290.00	290.00	291.00	291.00	291.00	291.00	291.00	291.00	291.00	3,488.00	88.65
				EJECUTADO	659.00	14.00	470.00	398.00	292.00	105.00	126.00	327.00	183.00	174.00	241.00	3,092.00	
AD00088900040 - 4398502 - MONITOREO DEL PROGRAMA NO TRANSMISIBLES	Muy Alta	INFORME	Acumulado Anual	PROGRAMADO	0.00	0.00	0.00	0.00	1.00	1.00	1.00	1.00	1.00	1.00	1.00	9.00	100.00
				EJECUTADO	1.00	0.00	0.00	0.00	1.00	1.00	1.00	3.00	1.00	0.00	0.00	9.00	
AD00088900342 - 4398503 - EVALUACION DEL PROGRAMA DE NO TRANSMISIBLES	Muy Alta	INFORME	Acumulado Anual	PROGRAMADO	0.00	0.00	0.00	0.00	0.00	0.00	0.00	0.00	0.00	0.00	0.00	1.00	100.00
				EJECUTADO	0.00	0.00	0.00	0.00	0.00	0.00	1.00	0.00	0.00	0.00	0.00	1.00	
AD00088900343 - 4398504 - SUPERVISION DEL PROGRAMA DE NO TRANSMISIBLES	Muy Alta	INFORME	Acumulado Anual	PROGRAMADO	0.00	0.00	0.00	0.00	0.00	0.00	0.00	0.00	0.00	0.00	0.00	1.00	100.00
				EJECUTADO	0.00	0.00	0.00	0.00	0.00	0.00	0.00	0.00	0.00	0.00	0.00	0.00	
AD00088900344 - 0043987 - IMPLEMENTACION DE DOCUMENTOS TECNICOS NORMATIVOS EN SALUD	Muy Alta	NORMA	Acumulado Anual	PROGRAMADO	0.00	0.00	1.00	1.00	1.00	1.00	0.00	0.00	0.00	0.00	0.00	4.00	100.00
				EJECUTADO	0.00	0.00	0.00	1.00	1.00	0.00	0.00	0.00	0.00	1.00	0.00	4.00	
AD00088900378 - 4398701 - POBLACION INFORMADA EN PREVENCION Y CONTROL DE LAS ENFERMEDADES NO TRANSMISIBLES POR MEDIOS MASIVOS DE COMUNICACION	Muy Alta	PERSONA INFORMADA	Acumulado Anual	PROGRAMADO	0.00	0.00	0.00	0.00	1,800.00	1,800.00	1,800.00	1,800.00	0.00	0.00	0.00	7,200.00	100.00
				EJECUTADO	0.00	0.00	0.00	0.00	700.00	2500.00	1500.00	2500.00	0.00	0.00	0.00	7,200.00	
AD00088900379 - 4398702 - POBLACION INFORMADA EN PREVENCION Y CONTROL DE LAS ENFERMEDADES NO TRANSMISIBLES POR MEDIOS ALTERNATIVOS	Muy Alta	PERSONA INFORMADA	Acumulado Anual	PROGRAMADO	0.00	0.00	0.00	0.00	0.00	1,500.00	1,500.00	0.00	0.00	0.00	0.00	3,000.00	100.00
				EJECUTADO	0.00	300.00	350.00	200.00	100.00	0.00	500.00	1550.00	0.00	0.00	0.00	3,000.00	
AD00088900380 - 4398703 - COMUNICADORES Y PERIODISTAS INFORMADOS EN PREVENCION Y CONTROL DE LAS ENF. NO TRANSMISIBLES	Muy Alta	PERSONA INFORMADA	Acumulado Anual	PROGRAMADO	0.00	0.00	0.00	0.00	0.00	0.00	40.00	0.00	0.00	0.00	0.00	40.00	100.00
				EJECUTADO	0.00	0.00	0.00	0.00	0.00	0.00	0.00	40.00	0.00	0.00	0.00	40.00	
AD00088900479 - 5001504 - PERSONAS DE 5 A 11 AÑOS CON VALORACION CLINICA DE FACTORES DE RIESGO	Muy Alta	PERSONA TAMIZADA	Acumulado Anual	PROGRAMADO	1,205.00	1,205.00	1,205.00	1,206.00	1,206.00	1,206.00	1,206.00	1,206.00	1,206.00	1,206.00	1,206.00	14,469.00	88.37
				EJECUTADO	521.00	2242.00	1954.00	356.00	328.00	314.00	1381.00	1514.00	1479.00	1594.00	747.00	12,786.00	
AD00088900512 - 5001609 - TRATAMIENTO PARA PERSONA CON HIPERTENSION SIN DAÑO DE ORGANOS	Muy Alta	PERSONA ATENDIDA	Acumulado Anual	PROGRAMADO	112.00	112.00	112.00	112.00	112.00	112.00	112.00	112.00	112.00	112.00	112.00	1,344.00	100.00
				EJECUTADO	134.00	135.00	127.00	91.00	67.00	127.00	31.00	93.00	94.00	170.00	173.00	1,412.00	
AD00088900513 - 5001508 - PERSONAS DE 5 AÑOS A MAS CON VALORACION CLINICA DE FACTORES DE RIESGO	Muy Alta	PERSONA TAMIZADA	Acumulado Anual	PROGRAMADO	1,205.00	1,205.00	1,205.00	1,206.00	1,206.00	1,206.00	1,206.00	1,206.00	1,206.00	1,206.00	1,206.00	14,469.00	88.37
				EJECUTADO	521.00	2242.00	1954.00	356.00	328.00	314.00	1381.00	1514.00	1479.00	1594.00	747.00	12,786.00	
AD00088900368 - 0068603 - INSTRUCCION DE HIGIENE ORAL	Muy Alta	PERSONA ATENDIDA	Acumulado Anual	PROGRAMADO	1,578.00	2,218.00	2,218.00	2,218.00	2,218.00	2,218.00	2,218.00	2,218.00	2,218.00	2,218.00	2,218.00	25,985.00	16.59
				EJECUTADO	30.00	23.00	49.00	86.00	99.00	129.00	152.00	185.00	440.00	826.00	935.00	4,310.00	
AD00088900369 - 5000601 - APLICACION DE SELLANTES	Muy Alta	PERSONA ATENDIDA	Acumulado Anual	PROGRAMADO	56.00	251.00	251.00	251.00	251.00	254.00	251.00	251.00	251.00	251.00	251.00	2,820.00	100.00
				EJECUTADO	1.00	0.00	0.00	0.00	3.00	2.00	35.00	27.00	67.00	191.00	300.00	1,000.00	
AD00088900370 - 5000602 - APLICACION DE FLUOR BARNIZ	Muy Alta	PERSONA ATENDIDA	Acumulado Anual	PROGRAMADO	520.00	1,116.00	1,116.00	1,116.00	1,116.00	1,116.00	1,116.00	1,116.00	1,116.00	1,116.00	1,116.00	12,796.00	100.00
				EJECUTADO	14.00	6.00	23.00	25.00	17.00	13.00	80.00	112.00	340.00	611.00	1020.00	3,048.00	



REPORTE SEGUIMIENTO POI

1/4/26, 9:30 a.m.

A0100088900371 - 5000603 - APLICACION DEL FLUOR GEL	ENFERMEDADES NO TRANSMISIBLES	Muy Alta	PERSONA ATENDIDA	Acumulado Anual	PROGRAMADO	283.00	1,159.00	1,159.00	1,159.00	1,159.00	1,159.00	1,159.00	1,159.00	1,159.00	1,159.00	1,159.00	1,159.00	1,159.00	13,039.00	9.89
					EJECUTADO	0.00	0.00	0.00	2.00	3.00	2.00	3.00	8.00	17.00	16.00	27.00	38.00		116.00	
A0100088900372 - 5000606 - PROFILAXIS DENTAL	ENFERMEDADES NO TRANSMISIBLES	Muy Alta	PERSONA ATENDIDA	Acumulado Anual	PROGRAMADO	344.00	419.00	419.00	419.00	419.00	419.00	419.00	419.00	419.00	418.00	418.00	418.00	418.00	4,950.00	62.22
					EJECUTADO	7.00	3.00	14.00	24.00	13.00	67.00	127.00	300.00	549.00	1027.00	916.00			3,080.00	
A0100088900473 - 0068002 - EXAMEN ESTOMATOLOGICO	ENFERMEDADES NO TRANSMISIBLES	Muy Alta	PERSONA ATENDIDA	Acumulado Anual	PROGRAMADO	585.00	2,309.00	2,309.00	2,310.00	2,309.00	2,309.00	2,309.00	2,309.00	2,309.00	2,309.00	2,309.00	2,309.00	2,309.00	25,985.00	60.87
					EJECUTADO	983.00	1166.00	1289.00	1888.00	1878.00	1538.00	1208.00	981.00	1528.00	1448.00	683.00			15,817.00	
A0100088900123 - 0215081 - TAMIZAJE PARA DETECCION DE CANCER DE PROSTATA	PREVENCION Y CONTROL DEL CANCER	Muy Alta	PERSONA TAMIZADA	No Acumulado	PROGRAMADO	29.00	303.00	48.00	134.00	97.00	116.00	116.00	116.00	116.00	114.00	116.00	115.00	116.00	1,491.00	06.36
					EJECUTADO	29.00	303.00	48.00	134.00	97.00	43.00	1.00	88.00	249.00	138.00	12.00	88.00	12.00	1,142.00	
A0100088900124 - 0215082 - TAMIZAJE PARA DETECCION DE CANCER DE PIEL	PREVENCION Y CONTROL DEL CANCER	Muy Alta	PERSONA TAMIZADA	No Acumulado	PROGRAMADO	515.00	1,642.00	641.00	642.00	641.00	642.00	641.00	642.00	641.00	642.00	641.00	642.00	641.00	8,057.00	79.72
					EJECUTADO	515.00	1642.00	273.00	547.00	569.00	434.00	264.00	229.00	623.00	665.00	666.00	666.00	666.00	7,011.00	
A0100088900125 - 0215078 - TAMIZAJE EN MUJER CON EXAMEN CLINICO DE MAMA PARA DETECCION DE CANCER DE MAMA	PREVENCION Y CONTROL DEL CANCER	Muy Alta	PERSONA TAMIZADA	No Acumulado	PROGRAMADO	345.00	826.00	327.00	416.00	498.00	67.90	67.85	257.00	82.25	0.00	0.00	0.00	0.00	2,887.00	100.00
					EJECUTADO	345.00	826.00	327.00	416.00	498.00	294.00	260.00	257.00	303.00	292.00	321.00	125.00		4,264.00	
A0100088900171 - 0044192 - MONITOREO, SUPERVISION, EVALUACION Y CONTROL DE PREVENCION Y CONTROL DEL CANCER	PREVENCION Y CONTROL DEL CANCER	Muy Alta	INFORME	No Acumulado	PROGRAMADO	0.00	0.00	0.00	0.00	1.00	0.00	0.00	1.00	0.00	0.00	0.00	0.00	4.00	25.00	
					EJECUTADO	0.00	0.00	0.00	0.00	0.00	0.00	1.00	1.00	0.00	2.00	0.00	0.00	4.00		
A0100088900306 - 0044195 - IMPLEMENTACION DE DOCUMENTOS TECNICOS NORMATIVOS	PREVENCION Y CONTROL DEL CANCER	Muy Alta	NORMA	Acumulado Anual	PROGRAMADO	0.00	0.00	0.00	0.00	1.00	0.00	0.00	0.00	0.00	1.00	0.00	0.00	2.00	100.00	
					EJECUTADO	0.00	0.00	0.00	0.00	0.00	0.00	0.00	0.00	0.00	1.00	0.00	0.00	2.00		
A0100088900366 - 0068001 - ASESORIA NUTRICIONAL PARA EL CONTROL DE ENFERMEDADES DENTALES	ENFERMEDADES NO TRANSMISIBLES	Muy Alta	PERSONA ATENDIDA	Acumulado Anual	PROGRAMADO	1,552.00	2,221.00	2,221.00	2,221.00	2,221.00	2,223.00	2,221.00	2,221.00	2,221.00	2,221.00	2,221.00	2,221.00	2,221.00	25,985.00	15.87
					EJECUTADO	27.00	12.00	30.00	66.00	74.00	127.00	116.00	193.00	435.00	764.00	1331.00	950.00		4,125.00	
A0100088900197 - 4399702 - TOMA DE MUESTRAS PARA DOSAJE DE METALES PESADOS, PERSONAS EXPUESTAS A FUENTES CONTAMINANTES	ENFERMEDADES NO TRANSMISIBLES	Muy Alta	PERSONA ATENDIDA	Acumulado Anual	PROGRAMADO	0.00	0.00	0.00	411.00	0.00	0.00	0.00	0.00	0.00	454.00	0.00	0.00	865.00	100.00	
					EJECUTADO	0.00	0.00	0.00	174.00	0.00	210.00	0.00	0.00	0.00	421.00	171.00		976.00		
A0100088900341 - 4399701 - EVALUACION INTEGRAL EN EL PRIMER NIVEL DE ATENCION A PERSONAS EXPUESTAS A METALES PESADOS	ENFERMEDADES NO TRANSMISIBLES	Muy Alta	PERSONA ATENDIDA	Acumulado Anual	PROGRAMADO	100.00	150.00	200.00	1,960.00	198.00	200.00	200.00	200.00	200.00	1,960.00	200.00	200.00	5,768.00	97.12	
					EJECUTADO	43.00	5.00	18.00	1030.00	413.00	103.00	81.00	1466.00	1582.00	567.00	230.00		5,602.00		
A0100088900509 - 4399730 - TOMA DE MUESTRAS BIOLÓGICAS PARA DOSAJE DE METALES PESADOS (SEGUIMIENTO) A PERSONAS EXPUESTAS CON RESULTADOS QUE SUPERAN LOS VALORES DE REFERENCIA Y/O PERSONAS AFECTADAS	ENFERMEDADES NO TRANSMISIBLES	Muy Alta	PERSONA ATENDIDA	Acumulado Anual	PROGRAMADO	0.00	0.00	0.00	713.00	0.00	0.00	0.00	0.00	0.00	0.00	0.00	0.00	713.00	23.42	
					EJECUTADO	0.00	0.00	0.00	0.00	0.00	0.00	0.00	0.00	0.00	95.00	72.00		167.00		
A0100088900524 - 4399726 - ATENCIÓN DE SALUD EN EL PRIMER NIVEL DE ATENCIÓN A PERSONAS EXPUESTAS A METALES PESADOS	ENFERMEDADES NO TRANSMISIBLES	Muy Alta	PERSONA ATENDIDA	Acumulado Anual	PROGRAMADO	100.00	150.00	200.00	1,960.00	198.00	200.00	200.00	200.00	200.00	1,960.00	200.00	200.00	5,768.00	97.12	
					EJECUTADO	43.00	5.00	18.00	1030.00	413.00	103.00	81.00	1466.00	1582.00	567.00	230.00		5,602.00		
A0100088900525 - 4399727 - TOMA DE MUESTRAS BIOLÓGICAS PARA DOSAJE DE METALES PESADOS A PERSONAS EXPUESTAS	ENFERMEDADES NO TRANSMISIBLES	Muy Alta	PERSONA ATENDIDA	Acumulado Anual	PROGRAMADO	0.00	0.00	0.00	411.00	0.00	0.00	0.00	0.00	454.00	0.00	0.00	0.00	865.00	100.00	
					EJECUTADO	0.00	0.00	0.00	174.00	0.00	210.00	0.00	0.00	0.00	421.00	171.00		976.00		
A0100088900122 - 0215107 - FAMILIAS SENSIBILIZADAS PARA LA PROMOCIÓN DE PRACTICAS Y ENTORNOS SALUDABLES PARA LA PREVENCION DEL CANCER	PREVENCION Y CONTROL DEL CANCER	Muy Alta	FAMILIA	No Acumulado	PROGRAMADO	127.00	127.00	127.00	128.00	128.00	128.00	128.00	128.00	128.00	128.00	128.00	128.00	1,533.00	100.00	
					EJECUTADO	151.00	211.00	176.00	165.00	151.00	103.00	122.00	147.00	97.00	96.00	92.00	31.00		1,542.00	

EJECUCIÓN FÍSICA POR AEL02.04:

AEI.02.05 I ATENCION INTEGRAL POR CURSO DE VIDA DE PROBLEMAS DE SALUD MENTAL



CÓDIGO	TIPO DE OEI	OBJETIVO ESTRATEGICO / ACCION / ESTRATEGICA / ACTIVIDAD OPERATIVA	CENTRO DE COSTO	NIVEL DE PRIORIDAD	UNIDAD MEDIDA	TIPO DE AGREGACIÓN	PROG. / EJE.	FISICO												AVANCE ACUMULADO	AVANCE %			
								Ene	Feb	Mar	Abr	May	Jun	Jul	Ago	Sep	Oct	Nov	Dic					
A0100088900201		5005192 - INTERVENCIONES BREVES MOTIVACIONALES PARA PERSONAS CON CONSUMO PERJUDICIAL DEL ALCOHOL Y TABACO.	CONTROL Y PREVENCIÓN EN SALUD MENTAL	Muy Alta	INTERVENCIÓN	Acumulado Anual	PROGRAMADO	4.00	4.00	5.00	5.00	5.00	5.00	5.00	5.00	5.00	5.00	5.00	5.00	5.00	5.00	58.00	100.00	
							EJECUTADO	2.00	2.00	5.00	10.00	11.00	5.00	8.00	10.00	16.00	5.00	8.00	10.00	5.00	5.00	92.00		
A0100088900331		0070617 - INTERVENCIÓN PARA PERSONAS CON DEPENDENCIA DEL ALCOHOL Y TABACO	CONTROL Y PREVENCIÓN EN SALUD MENTAL	Muy Alta	PERSONA TRATADA	Acumulado Anual	PROGRAMADO	10.00	10.00	10.00	10.00	11.00	11.00	11.00	11.00	11.00	11.00	11.00	11.00	11.00	11.00	11.00	127.00	382.00
							EJECUTADO	8.00	14.00	6.00	4.00	9.00	8.00	13.00	12.00	13.00	14.00	8.00	8.00	3.00	3.00	112.00		
A0100088900202		0070604 - LIBERES ADOLESCENTES PROMUEVEN LA SALUD MENTAL EN SU COMUNIDAD	CONTROL Y PREVENCIÓN EN SALUD MENTAL	Muy Alta	PERSONA CAPACITADA	Acumulado Anual	PROGRAMADO	0.00	10.00	10.00	36.00	9.00	6.00	6.00	6.00	6.00	6.00	6.00	6.00	6.00	6.00	6.00	107.00	74.00
							EJECUTADO	0.00	10.00	10.00	36.00	9.00	6.00	6.00	6.00	6.00	6.00	6.00	6.00	6.00	6.00	6.00	77.00	
A0100088900204		5005199 - FORTALECIMIENTO DE REDES DE APOYO PSICOSOCIAL	CONTROL Y PREVENCIÓN EN SALUD MENTAL	Muy Alta	ACCION	Acumulado Anual	PROGRAMADO	0.00	0.00	0.00	0.00	1.00	0.00	0.00	0.00	1.00	1.00	1.00	1.00	1.00	1.00	1.00	5.00	100.00
							EJECUTADO	0.00	0.00	0.00	0.00	1.00	0.00	1.00	1.00	1.00	1.00	1.00	1.00	1.00	1.00	1.00	6.00	
A0100088900328		0070625 - ACOMPAÑAMIENTO PSICOSOCIAL A VÍCTIMAS DE VIOLENCIA POLÍTICA	CONTROL Y PREVENCIÓN EN SALUD MENTAL	Muy Alta	COMUNIDAD	Acumulado Anual	PROGRAMADO	0.00	0.00	0.00	0.00	1.00	3.00	1.00	0.00	1.00	1.00	1.00	1.00	1.00	1.00	1.00	9.00	100.00
							EJECUTADO	0.00	0.00	0.00	1.00	3.00	1.00	0.00	1.00	1.00	1.00	1.00	1.00	1.00	1.00	1.00	13.00	
A0100088900329		0070626 - RECONSTRUCCIÓN DE LA IDENTIDAD COLECTIVA	CONTROL Y PREVENCIÓN EN SALUD MENTAL	Muy Alta	COMUNIDAD	Acumulado Anual	PROGRAMADO	2.00	2.00	2.00	2.00	0.00	0.00	0.00	0.00	0.00	0.00	0.00	0.00	0.00	0.00	0.00	10.00	80.00
							EJECUTADO	0.00	0.00	0.00	1.00	1.00	1.00	1.00	1.00	1.00	1.00	1.00	1.00	1.00	1.00	1.00	8.00	
A0100088900311		0070612 - TRATAMIENTO ESPECIALIZADO EN VIOLENCIA FAMILIAR	CONTROL Y PREVENCIÓN EN SALUD MENTAL	Muy Alta	PERSONA TRATADA	Acumulado Anual	PROGRAMADO	3.00	20.00	10.00	4.00	16.00	18.00	17.00	17.00	20.00	20.00	20.00	20.00	20.00	20.00	26.00	191.00	100.00
							EJECUTADO	3.00	20.00	10.00	4.00	16.00	18.00	17.00	20.00	20.00	20.00	20.00	20.00	20.00	20.00	26.00	246.00	
A0100088900312		0060613 - TRATAMIENTO ESPECIALIZADO DE PERSONAS AFECTADAS POR VIOLENCIA SEXUAL	CONTROL Y PREVENCIÓN EN SALUD MENTAL	Muy Alta	PERSONA TRATADA	Acumulado Anual	PROGRAMADO	13.00	14.00	14.00	14.00	14.00	14.00	14.00	14.00	21.00	21.00	21.00	21.00	21.00	21.00	20.00	193.00	100.00
							EJECUTADO	0.00	27.00	27.00	13.00	27.00	22.00	40.00	24.00	13.00	27.00	27.00	22.00	22.00	11.00	253.00		
A0100088900313		0060614 - TRATAMIENTO DE NIÑOS, NIÑAS Y ADOLESCENTES AFECTADOS POR MALTRATO INFANTIL	CONTROL Y PREVENCIÓN EN SALUD MENTAL	Muy Alta	PERSONA TRATADA	Acumulado Anual	PROGRAMADO	19.00	19.00	19.00	19.00	19.00	19.00	19.00	19.00	19.00	19.00	19.00	19.00	19.00	19.00	19.00	228.00	93.00
							EJECUTADO	7.00	11.00	8.00	5.00	29.00	13.00	67.00	24.00	17.00	13.00	11.00	11.00	9.00	9.00	214.00		
A0100088900314		0070615 - TRATAMIENTO ESPECIALIZADO NIÑOS, NIÑAS Y ADOLESCENTES AFECTADOS POR VIOLENCIA SEXUAL	CONTROL Y PREVENCIÓN EN SALUD MENTAL	Muy Alta	PERSONA TRATADA	Acumulado Anual	PROGRAMADO	12.00	12.00	12.00	12.00	12.00	12.00	12.00	12.00	12.00	12.00	12.00	12.00	12.00	13.00	146.00	56.16	
							EJECUTADO	0.00	5.00	6.00	3.00	4.00	4.00	23.00	10.00	14.00	6.00	3.00	4.00	4.00	3.00	82.00		
A0100088900308		5005204 - EVALUACIÓN DEL PROGRAMA EN SALUD MENTAL	CONTROL Y PREVENCIÓN EN SALUD MENTAL	Muy Alta	INFORME	Acumulado Anual	PROGRAMADO	0.00	0.00	0.00	0.00	0.00	0.00	0.00	0.00	0.00	0.00	0.00	0.00	0.00	0.00	1.00	0.00	
							EJECUTADO	0.00	0.00	0.00	0.00	0.00	0.00	0.00	0.00	0.00	0.00	0.00	0.00	0.00	0.00	0.00	0.00	
A0100088900072		0518501 - ACOMPAÑAMIENTO CLINICO PSICOSOCIAL	CONTROL Y PREVENCIÓN EN SALUD MENTAL	Muy Alta	ESTABLECIMIENTO DE SALUD	Acumulado Anual	PROGRAMADO	0.00	0.00	0.00	0.00	4.00	4.00	4.00	4.00	4.00	4.00	4.00	4.00	4.00	6.00	36.00	100.00	
							EJECUTADO	0.00	0.00	0.00	0.00	2.00	2.00	2.00	2.00	5.00	11.00	4.00	4.00	2.00	2.00	36.00		
A0100088900073		5005188 - TAMIZAJE PARA DETECTAR TRASTORNOS MENTALES (DEPRESIÓN, CONSUMO DE ALCOHOL Y CONDUCTA SUICIDA) EN GRUPOS DE RIESGO DE PERSONAS MAYORES DE 18 AÑOS	CONTROL Y PREVENCIÓN EN SALUD MENTAL	Muy Alto	PERSONA TAMIZADA	Acumulado Anual	PROGRAMADO	1,939.00	2,130.00	1,831.00	1,889.00	1,943.00	1,473.00	1,174.00	1,174.00	1,174.00	1,174.00	1,174.00	1,174.00	2,000.00	2,000.00	19,701.00		
							EJECUTADO	199.00	213.00	183.00	188.00	194.00	177.00	180.00	52.00	183.00	203.00	189.00	115.00	115.00	115.00	20,757.00		
A0100088900309		0070606 - TAMIZAJE PARA DETECTAR VIOLENCIA FAMILIAR EN PERSONAS	CONTROL Y PREVENCIÓN EN SALUD MENTAL	Muy Alta	PERSONA TAMIZADA	Acumulado Anual	PROGRAMADO	6,448.00	6,069.00	5,454.00	4,710.00	4,699.00	4,325.00	4,325.00	4,325.00	4,325.00	4,325.00	4,325.00	4,325.00	4,325.00	4,325.00	4,325.00	57,655.00	
							EJECUTADO	6,448.00	6,069.00	5,454.00	4,710.00	4,699.00	4,325.00	4,325.00	4,325.00	4,325.00	4,325.00	4,325.00	4,325.00	4,325.00	4,325.00	4,325.00	57,655.00	



REPORTE SEGUIMIENTO POI

MAYORES DE 18 AÑOS		SALUD MENTAL																
AD000088900310 - 0070607 - TAMIZAJE PARA DETECTOR DETERIORO COGNITIVO - DEMENCIA EN PERSONAS MAYORES DE 60 AÑOS Y MAS	CONTROL Y PREVENCIÓN EN SALUD MENTAL	Muy Alta	PERSONA TAMIZADA	Acumulado Anual	EJECUTADO	6448.00	6069.00	5454.00	4710.00	4699.00	4325.00	4214.00	4149.00	4009.00	2035.00	5812.00	2944.00	54,868.00
					PROGRAMADO	131.00	231.00	207.00	202.00	167.00	222.00	82.00	82.00	82.00	220.00	255.00	256.00	2,137.00
					EJECUTADO	131.00	231.00	207.00	202.00	167.00	222.00	221.00	195.00	345.00	216.00	377.00	172.00	2,686.00
AD000088900074 - 5005189 - TRATAMIENTO EN VIOLENCIA FAMILIAR EN EL PRIMER NIVEL DE ATENCIÓN NO ESPECIALIZADO	CONTROL Y PREVENCIÓN EN SALUD MENTAL	Muy Alta	PERSONA TRATADA	Acumulado Anual	PROGRAMADO	69.00	69.00	69.00	69.00	69.00	69.00	69.00	69.00	69.00	70.00	70.00	70.00	831.00
					EJECUTADO	31.00	52.00	38.00	34.00	60.00	55.00	32.00	67.00	46.00	46.00	57.00	30.00	548.00
AD000088900410 - COMUNICADORES, LIDERES DE OPINION, PELODISTAS Y VOCEROS INFORMADOS	UNIDAD DE COMUNICACIÓN, PROTOCOLO E IMAGEN INSTITUCIONAL	Muy Alta	PERSONA INFORMADA	Acumulado Anual	PROGRAMADO	0.00	0.00	0.00	0.00	20.00	0.00	0.00	0.00	0.00	0.00	0.00	0.00	40.00
					EJECUTADO	0.00	0.00	0.00	0.00	0.00	0.00	0.00	0.00	20.00	20.00	0.00	0.00	40.00
AD000088900411 - POBLACION INFORMADA POR MEDIOS ALTERNATIVOS DE COMUNICACION	UNIDAD DE COMUNICACIÓN, PROTOCOLO E IMAGEN INSTITUCIONAL	Muy Alta	PERSONA INFORMADA	Acumulado Anual	PROGRAMADO	0.00	200.00	200.00	0.00	100.00	200.00	200.00	200.00	100.00	100.00	0.00	0.00	1,200.00
					EJECUTADO	0.00	200.00	200.00	0.00	100.00	300.00	100.00	200.00	100.00	100.00	0.00	0.00	1,200.00
AD000088900325 - 0070605 - TRATAMIENTO CON INTERCAMBIO DE PERSONAS CON SINDROME O TRASTORNO PSICOTICO EN HOGARES PROTEGIDOS	CONTROL Y PREVENCIÓN EN SALUD MENTAL	Muy Alta	PERSONA TRATADA	Acumulado Anual	PROGRAMADO	6.00	6.00	6.00	6.00	6.00	6.00	6.00	6.00	6.00	6.00	6.00	6.00	72.00
					EJECUTADO	6.00	6.00	6.00	6.00	6.00	6.00	6.00	6.00	6.00	5.00	5.00	5.00	68.00
AD000088900506 - GESTION OPERATIVA	UNIDAD DE SEGURO	Muy Alta	PERSONA	Acumulado Anual	PROGRAMADO	0.00	1.00	0.00	0.00	0.00	0.00	0.00	0.00	0.00	0.00	0.00	0.00	1.00
					EJECUTADO	0.00	1.00	0.00	0.00	0.00	0.00	0.00	0.00	0.00	0.00	0.00	0.00	1.00
AD000088900071 - 5005183 - MONITOREO DEL PROGRAMA EN SALUD MENTAL	CONTROL Y PREVENCIÓN EN SALUD MENTAL	Muy Alta	INFORME	Acumulado Anual	PROGRAMADO	0.00	0.00	1.00	0.00	1.00	0.00	1.00	0.00	1.00	0.00	0.00	0.00	4.00
					EJECUTADO	0.00	0.00	0.00	0.00	0.00	0.00	2.00	0.00	0.00	0.00	0.00	0.00	2.00
AD000088900307 - 5005203 - SUPERVISIÓN DEL PROGRAMA EN SALUD MENTAL	CONTROL Y PREVENCIÓN EN SALUD MENTAL	Muy Alta	INFORME	Acumulado Anual	PROGRAMADO	0.00	0.00	0.00	1.00	0.00	0.00	0.00	0.00	0.00	1.00	0.00	0.00	2.00
					EJECUTADO	0.00	0.00	0.00	0.00	0.00	0.00	2.00	0.00	0.00	0.00	0.00	0.00	2.00
AD000088900321 - 0070620 - CIUDADOS DE SALUD DOMICILIARIOS A PERSONAS CON DEMENCIA SEVERA Y EN PRECARIAS CONDICIONES ECONOMICAS	CONTROL Y PREVENCIÓN EN SALUD MENTAL	Muy Alta	PERSONA TRATADA	Acumulado Anual	PROGRAMADO	0.00	0.00	0.00	1.00	0.00	0.00	0.00	0.00	1.00	0.00	0.00	0.00	2.00
					EJECUTADO	0.00	0.00	0.00	0.00	0.00	0.00	0.00	0.00	0.00	0.00	0.00	0.00	2.00
AD000088900322 - 0070621 - CONTINUIDAD DE CIUDADOS A PERSONAS CON TRASTORNO MENTAL GRAVE	CONTROL Y PREVENCIÓN EN SALUD MENTAL	Muy Alta	PERSONA TRATADA	Acumulado Anual	PROGRAMADO	0.00	0.00	1.00	0.00	0.00	0.00	0.00	0.00	0.00	0.00	0.00	0.00	2.00
					EJECUTADO	0.00	0.00	0.00	0.00	0.00	0.00	0.00	0.00	0.00	0.00	0.00	0.00	2.00
AD000088900323 - 0070629 - TRATAMIENTO AMBULATORIO PARA LAS PERSONAS CON DETERIORO COGNITIVO	CONTROL Y PREVENCIÓN EN SALUD MENTAL	Muy Alta	PERSONA TRATADA	Acumulado Anual	PROGRAMADO	0.00	1.00	0.00	0.00	1.00	0.00	1.00	0.00	1.00	0.00	0.00	0.00	5.00
					EJECUTADO	0.00	1.00	0.00	0.00	1.00	0.00	1.00	0.00	1.00	0.00	0.00	0.00	5.00
AD000088900324 - 5005195 - TRATAMIENTO AMBULATORIO A PERSONAS CON SINDROME PSICOTICO O TRASTORNO DEL ESPECTRO DE LA ESQUIZOFRENIA	CONTROL Y PREVENCIÓN EN SALUD MENTAL	Muy Alta	PERSONA TRATADA	Acumulado Anual	PROGRAMADO	13.00	14.00	14.00	14.00	14.00	14.00	14.00	14.00	14.00	14.00	14.00	14.00	167.00
					EJECUTADO	0.00	3.00	0.00	0.00	0.00	1.00	23.00	1.00	1.00	2.00	0.00	0.00	32.00
AD000088900081 - 5005194 - REHABILITACION PSICOSOCIAL DE PERSONAS CON TRASTORNOS DEL COMPORTAMIENTO DEBIDO AL CONSUMO DE ALCOHOL	CONTROL Y PREVENCIÓN EN SALUD MENTAL	Muy Alta	PERSONA ATENDIDA	Acumulado Anual	PROGRAMADO	10.00	10.00	10.00	10.00	10.00	10.00	0.00	0.00	0.00	15.00	15.00	0.00	90.00
					EJECUTADO	6.00	7.00	6.00	4.00	8.00	8.00	12.00	12.00	13.00	14.00	8.00	6.00	104.00
AD000088900097 - 0073301 - POBLACION INFORMADA POR MEDIOS DE COMUNICACION MASIVA	UNIDAD DE COMUNICACIÓN, PROTOCOLO E IMAGEN INSTITUCIONAL	Muy Alta	PERSONA INFORMADA	Acumulado Anual	PROGRAMADO	0.00	0.00	0.00	1,000.00	1,000.00	0.00	1,000.00	1,000.00	0.00	0.00	1,000.00	0.00	5,000.00
					EJECUTADO	0.00	0.00	0.00	0.00	200.00	2,000.00	500.00	2,000.00	300.00	0.00	0.00	0.00	5,000.00



REPORTE SEGUIMIENTO POI

1/4/26, 9:30 a.m.

CÓDIGO	TIPO DE OEI	OBJETIVO / ACCION ESTRATEGICA / ACTIVIDAD OPERATIVA	CENTRO DE COSTO	NIVEL DE PRIORIDAD	UNIDAD MEDIDA	TIPO DE AGRAGACION	PROG./EJE.	EJECUCIÓN FÍSICA POR AEL 02.05:												AVANCE ACUMULADO	AVANCE %				
								Ene	Feb	Mar	Abr	May	Jun	Jul	Ago	Sep	Oct	Nov	Dic						
IMAGEN																									
A0100088900315	AMBULATORIO DE NIÑOS Y NIÑAS DE 0 A 17 AÑOS CON TRASTORNOS DEL ESPECTRO AUTISTA.	CONTROL Y PREVENCIÓN EN SALUD MENTAL	PREVENCIÓN EN SALUD MENTAL	Muy Alta	PERSONA TRATADA	Acumulado Anual	PROGRAMADO	1.00	1.00	1.00	1.00	1.00	1.00	1.00	1.00	1.00	5.00	5.00	5.00	5.00	5.00	5.00	29.00	96.55	
							EJECUTADO	0.00	0.00	2.00	3.00	4.00	0.00	8.00	8.00	0.00	0.00	0.00	0.00	0.00	0.00	2.00	28.00		
A0100088900316	AMBULATORIO DE NIÑOS Y NIÑAS Y ADOLESCENTES DE 0 A 17 AÑOS POR TRASTORNOS MENTALES Y DEL COMPORTAMIENTO.	CONTROL Y PREVENCIÓN EN SALUD MENTAL	PREVENCIÓN EN SALUD MENTAL	Muy Alta	PERSONA TRATADA	Acumulado Anual	PROGRAMADO	89.00	76.00	43.00	99.00	80.00	79.00	79.00	79.00	79.00	79.00	79.00	79.00	170.00	170.00	1,121.00	1,117.00	99.64	
							EJECUTADO	89.00	76.00	43.00	99.00	80.00	61.00	100.00	88.00	131.00	114.00	164.00	72.00	73.00	73.00	62.00	71.38	71.38	
A0100088900317	AMBULATORIO DE PERSONAS CON CONDUCTA SUICIDA.	CONTROL Y PREVENCIÓN EN SALUD MENTAL	PREVENCIÓN EN SALUD MENTAL	Muy Alta	PERSONA TRATADA	Acumulado Anual	PROGRAMADO	4.00	4.00	2.00	1.00	5.00	2.00	5.00	5.00	5.00	5.00	5.00	13.00	13.00	13.00	0.00	62.00	86.93	
							EJECUTADO	4.00	4.00	2.00	1.00	5.00	2.00	34.00	4.00	0.00	5.00	1.00	0.00	0.00	0.00	0.00	0.00	73.00	
A0100088900318	AMBULATORIO DE PERSONAS CON ANSIEDAD.	CONTROL Y PREVENCIÓN EN SALUD MENTAL	PREVENCIÓN EN SALUD MENTAL	Muy Alta	PERSONA TRATADA	Acumulado Anual	PROGRAMADO	105.00	100.00	87.00	121.00	102.00	110.00	262.00	263.00	262.00	262.00	262.00	262.00	262.00	262.00	262.00	262.00	1,569.00	71.38
							EJECUTADO	105.00	100.00	82.00	121.00	102.00	110.00	314.00	138.00	136.00	130.00	146.00	85.00	85.00	85.00	85.00	85.00	1,569.00	
A0100088900319	AMBULATORIO DE PERSONAS CON DEPRESIÓN	CONTROL Y PREVENCIÓN EN SALUD MENTAL	PREVENCIÓN EN SALUD MENTAL	Muy Alta	PERSONA TRATADA	Acumulado Anual	PROGRAMADO	121.00	122.00	122.00	122.00	122.00	122.00	122.00	122.00	122.00	122.00	122.00	122.00	122.00	122.00	122.00	1,463.00	99.18	
							EJECUTADO	118.00	98.00	64.00	91.00	118.00	112.00	172.00	172.00	150.00	164.00	113.00	79.00	79.00	79.00	79.00	1,451.00	99.18	
A0100088900320	AMBULATORIO DE PERSONAS CON PRIMER EPISODIO PSICÓTICO	CONTROL Y PREVENCIÓN EN SALUD MENTAL	PREVENCIÓN EN SALUD MENTAL	Muy Alta	PERSONA TRATADA	Acumulado Anual	PROGRAMADO	0.00	0.00	1.00	0.00	0.00	0.00	0.00	0.00	0.00	0.00	0.00	0.00	0.00	0.00	0.00	2.00	50.00	
							EJECUTADO	0.00	1.00	0.00	0.00	0.00	0.00	0.00	0.00	0.00	0.00	0.00	0.00	0.00	0.00	0.00	1.00	50.00	
AEI.02.06 ATENCION INTEGRAL DE LA MORBILIDAD A LA POBLACION DE PASCO																									
FISICO																									
CÓDIGO	TIPO DE OEI	OBJETIVO / ACCION ESTRATEGICA / ACTIVIDAD OPERATIVA	CENTRO DE COSTO	NIVEL DE PRIORIDAD	UNIDAD MEDIDA	TIPO DE AGRAGACION	PROG./EJE.	EJECUCIÓN FÍSICA POR AEL 02.05:												AVANCE ACUMULADO	AVANCE %				
A0100088900185	PRODUCTOS DE LA FUNCIÓN SALUD DEL PPOR DIT	ESTRATEGIA ALIMENTACIÓN NUTRICIONAL	INFORME	Muy Alta	INFORME	Acumulado Anual	PROGRAMADO	0.00	0.00	0.00	0.00	0.00	0.00	0.00	0.00	0.00	0.00	0.00	0.00	0.00	0.00	0.00	3.00	100.00	
							EJECUTADO	0.00	0.00	0.00	0.00	0.00	0.00	0.00	0.00	0.00	0.00	0.00	0.00	0.00	0.00	0.00	0.00	4.00	
A0100088900257	PRODUCTOS DE LA FUNCIÓN SALUD DEL PPOR DIT	ESTRATEGIA ALIMENTACIÓN NUTRICIONAL	INFORME	Muy Alta	INFORME	Acumulado Anual	PROGRAMADO	0.00	0.00	0.00	0.00	0.00	0.00	0.00	0.00	0.00	0.00	0.00	0.00	0.00	0.00	0.00	2.00	100.00	
							EJECUTADO	0.00	0.00	0.00	0.00	0.00	0.00	0.00	0.00	0.00	0.00	0.00	0.00	0.00	0.00	0.00	0.00	2.00	
A0100088900759	EQUIPOS DE CADENA DE FRÍO PARA VACUNA	ESTRATEGIA ALIMENTACIÓN NUTRICIONAL	INFORME	Muy Alta	INFORME	Acumulado Anual	PROGRAMADO	0.00	0.00	0.00	0.00	0.00	0.00	0.00	0.00	0.00	0.00	0.00	0.00	0.00	0.00	0.00	2.00	0.00	
							EJECUTADO	0.00	0.00	0.00	0.00	0.00	0.00	0.00	0.00	0.00	0.00	0.00	0.00	0.00	0.00	0.00	0.00	0.00	
A0100088900186		ESTRATEGIA ALIMENTACIÓN NUTRICIONAL	CASO TRATADO	Muy Alta	CASO TRATADO	Acumulado Anual	PROGRAMADO	1.00	1.00	1.00	1.00	2.00	1.00	1.00	1.00	1.00	1.00	1.00	1.00	1.00	1.00	1.00	13.00	23.08	
							EJECUTADO	0.00	1.00	1.00	1.00	0.00	0.00	0.00	0.00	0.00	0.00	0.00	0.00	0.00	0.00	0.00	3.00	23.08	
A0100088900266		ESTRATEGIA ALIMENTACIÓN NUTRICIONAL	CASO TRATADO	Muy Alta	CASO TRATADO	Acumulado Anual	PROGRAMADO	132.00	132.00	132.00	132.00	133.00	133.00	133.00	133.00	133.00	133.00	133.00	133.00	133.00	133.00	133.00	133.00	132.00	99.24
							EJECUTADO	132.00	132.00	132.00	132.00	133.00	133.00	133.00	133.00	133.00	133.00	133.00	133.00	133.00	133.00	133.00	133.00	132.00	99.24





Unidos
para Avanzar



REGION PASCO

EDUCACIÓN 888



2025

REPORTE SEGUIMIENTO POI

1/4/26, 9:30 a.m.

AEI.01.02	CÓDIGO	TIPO / DE OEI	OBJETIVO ESTRATEGICO / ACCION ESTRATEGICA / ACTIVIDAD OPERATIVA	CENTRO DE COSTO	NIVEL DE PRIORIDAD	UNIDAD MEDIDA	TIPO DE AGREGACION	PROG./EJE.	FISICO												EJECUCIÓN FÍSICA POR AEI.01.02: 97.5					
									Ene	Feb	Mar	Abr	May	Jun	Jul	Ago	Sep	Oct	Nov	Dic		AVANCE ACUMULADO	AVANCE %			
AO00088800394			JUEGOS FLORALES ESCOLARES NACIONALES	EDUCACIÓN FÍSICA	Alta	INFORME	Acumulado Anual	PROGRAMADO	0.00	0.00	0.00	0.00	0.00	0.00	0.00	0.00	0.00	0.00	0.00	0.00	0.00	0.00	0.00	0.00	1.00	100.00
								EJECUTADO	0.00	0.00	0.00	0.00	0.00	0.00	0.00	0.00	0.00	0.00	0.00	0.00	0.00	0.00	0.00	0.00	0.00	1.00
AO00088800397			JUEGOS ESCOLARES DEPORTIVOS Y PARA DEPORTIVOS	EDUCACIÓN FÍSICA	Alta	INFORME	Acumulado Anual	PROGRAMADO	0.00	0.00	0.00	1.00	1.00	1.00	1.00	1.00	1.00	1.00	1.00	1.00	1.00	1.00	1.00	1.00	7.00	100.00
								EJECUTADO	0.00	0.00	0.00	1.00	1.00	1.00	1.00	1.00	1.00	1.00	1.00	1.00	1.00	1.00	1.00	1.00	7.00	100.00
AO00088800417			ACCIONES FORMATIVAS A LOS ESPECIALISTAS Y DOCENTES EN EDUCACIÓN FÍSICA	EDUCACIÓN FÍSICA	Alta	INFORME	Acumulado Anual	PROGRAMADO	0.00	0.00	0.00	0.00	0.00	0.00	0.00	0.00	0.00	0.00	0.00	0.00	0.00	0.00	0.00	0.00	1.00	100.00
								EJECUTADO	0.00	0.00	0.00	0.00	0.00	0.00	0.00	0.00	0.00	0.00	0.00	0.00	0.00	0.00	0.00	0.00	1.00	100.00
AO00088800409			IMPLEMENTACIÓN DE INNOVACIONES EDUCATIVAS Y BUENAS PRÁCTICAS PARA LA MEJORA DE LOS APRENDIZAJES Y LA CALIDAD EDUCATIVA	DIRECCIÓN DE GESTIÓN PEDAGÓGICA	Alta	INFORME TECNICO	Acumulado Anual	PROGRAMADO	0.00	0.00	0.00	0.00	0.00	0.00	0.00	0.00	0.00	0.00	0.00	0.00	0.00	0.00	0.00	0.00	2.00	100.00
								EJECUTADO	0.00	0.00	0.00	0.00	0.00	0.00	0.00	0.00	0.00	0.00	0.00	0.00	0.00	0.00	0.00	0.00	2.00	100.00
AO00088800429			EVALUACIÓN DE DOMINIO DE LA LENGUA INDÍGENA U ORIGINARIA	EDUCACIÓN INTERCULTURAL BILINGÜE	Alta	EVALUACIÓN	Acumulado Anual	PROGRAMADO	0.00	0.00	0.00	0.00	0.00	0.00	0.00	0.00	0.00	0.00	0.00	0.00	0.00	0.00	0.00	0.00	1.00	100.00
								EJECUTADO	0.00	0.00	0.00	0.00	0.00	0.00	0.00	0.00	0.00	0.00	0.00	0.00	0.00	0.00	0.00	0.00	1.00	100.00
AO00088800410			CONCURSO NACIONAL JOSÉ PALUSTINO SÁNCHEZ CARRIÓN	DESARROLLO PERSONAL, CIUDADANÍA Y CÍVICA	Alta	CONCURSO	Acumulado Anual	PROGRAMADO	0.00	0.00	0.00	0.00	0.00	0.00	0.00	0.00	0.00	0.00	0.00	0.00	0.00	0.00	0.00	0.00	8.00	100.00
								EJECUTADO	0.00	0.00	0.00	0.00	0.00	0.00	0.00	0.00	0.00	0.00	0.00	0.00	0.00	0.00	0.00	0.00	8.00	100.00
AO00088800292			FORTALECIMIENTO DE CAPACIDADES O COORDINACIONES CONVOCADO POR EL MINEDU U OTRAS INSTITUCIONES EN MATERIA DE GESTIÓN PEDAGÓGICA	DIRECCIÓN DE GESTIÓN PEDAGÓGICA	Alta	PERSONA CAPACITADA	Acumulado Anual	PROGRAMADO	1.00	1.00	1.00	1.00	1.00	1.00	1.00	1.00	1.00	1.00	1.00	1.00	1.00	1.00	1.00	1.00	8.00	100.00
								EJECUTADO	1.00	1.00	1.00	1.00	1.00	1.00	1.00	1.00	1.00	1.00	1.00	1.00	1.00	1.00	1.00	1.00	8.00	100.00
AO00088800408			EJECUCIÓN DE LA ESCUELA DE FÚTBOL PILOTO DE MENORES DEL GOBIERNO REGIONAL PASCO	DIRECCIÓN DE GESTIÓN PEDAGÓGICA	Alta	PERSONA CAPACITADA	Acumulado Anual	PROGRAMADO	0.00	0.00	0.00	0.00	0.00	0.00	0.00	0.00	0.00	0.00	0.00	0.00	0.00	0.00	0.00	0.00	5.00	100.00
								EJECUTADO	0.00	0.00	0.00	0.00	0.00	0.00	0.00	0.00	0.00	0.00	0.00	0.00	0.00	0.00	0.00	0.00	5.00	100.00
AO00088800295			PP 0051 FORTALECIMIENTO DE LAS HABILIDADES PSICOSOCIALES EN ESCOLARES	DIRECCIÓN DE GESTIÓN PEDAGÓGICA	Alta	ESTUDIANTES	Acumulado Anual	PROGRAMADO	0.00	0.00	0.00	2.00	2.00	2.00	2.00	2.00	2.00	2.00	2.00	2.00	2.00	2.00	2.00	2.00	12.00	100.00
								EJECUTADO	0.00	0.00	0.00	2.00	2.00	2.00	2.00	2.00	2.00	2.00	2.00	2.00	2.00	2.00	2.00	2.00	12.00	100.00
AO00088800412			CONCURSO NACIONAL DE LOGROS AMBIENTALES	CIENCIA Y TECNOLOGÍA	Alta	CONCURSO	Acumulado Anual	PROGRAMADO	0.00	0.00	0.00	0.00	0.00	0.00	0.00	0.00	0.00	0.00	0.00	0.00	0.00	0.00	0.00	0.00	2.00	100.00
								EJECUTADO	0.00	0.00	0.00	0.00	0.00	0.00	0.00	0.00	0.00	0.00	0.00	0.00	0.00	0.00	0.00	0.00	2.00	100.00
AO00088800771			CONCURSO NACIONAL CREA Y EMPRENDE	EDUCACIÓN PARA EL TRABAJO	Alta	CONCURSO	Acumulado Anual	PROGRAMADO	0.00	0.00	0.00	0.00	0.00	0.00	0.00	0.00	0.00	0.00	0.00	0.00	0.00	0.00	0.00	0.00	2.00	100.00
								EJECUTADO	0.00	0.00	0.00	0.00	0.00	0.00	0.00	0.00	0.00	0.00	0.00	0.00	0.00	0.00	0.00	0.00	2.00	100.00
AO00088800433			ACCIONES FORMATIVAS A ESPECIALISTAS Y DOCENTES DE EPT	EDUCACIÓN PARA EL TRABAJO	Alta	PERSONA CAPACITADA	Acumulado Anual	PROGRAMADO	0.00	0.00	0.00	0.00	0.00	0.00	0.00	0.00	0.00	0.00	0.00	0.00	0.00	0.00	0.00	0.00	2.00	100.00
								EJECUTADO	0.00	0.00	0.00	0.00	0.00	0.00	0.00	0.00	0.00	0.00	0.00	0.00	0.00	0.00	0.00	0.00	2.00	100.00
AO00088800434			ASISTENCIA TÉCNICA A ESPECIALISTAS DE ETP	EDUCACIÓN PARA EL TRABAJO	Alta	PERSONA CAPACITADA	Acumulado Anual	PROGRAMADO	0.00	0.00	0.00	0.00	0.00	0.00	0.00	0.00	0.00	0.00	0.00	0.00	0.00	0.00	0.00	0.00	1.00	100.00
								EJECUTADO	0.00	0.00	0.00	0.00	0.00	0.00	0.00	0.00	0.00	0.00	0.00	0.00	0.00	0.00	0.00	0.00	1.00	100.00
AO00088800384			ENCUENTRO DE NIÑOS Y NIÑAS TIMUUY	EDUCACIÓN INTERCULTURAL BILINGÜE	Alta	EVENTO CULTURAL	Acumulado Anual	PROGRAMADO	0.00	0.00	0.00	0.00	0.00	0.00	0.00	0.00	0.00	0.00	0.00	0.00	0.00	0.00	0.00	0.00	1.00	100.00
								EJECUTADO	0.00	0.00	0.00	0.00	0.00	0.00	0.00	0.00	0.00	0.00	0.00	0.00	0.00	0.00	0.00	0.00	1.00	100.00
AO00088800425			ACCIONES FORMATIVAS A ESPECIALISTAS, DIRECTIVOS Y DOCENTES DE EB	EDUCACIÓN INTERCULTURAL BILINGÜE	Alta	PERSONA CAPACITADA	Acumulado Anual	PROGRAMADO	0.00	0.00	0.00	0.00	0.00	0.00	0.00	0.00	0.00	0.00	0.00	0.00	0.00	0.00	0.00	0.00	2.00	100.00
								EJECUTADO	0.00	0.00	0.00	0.00	0.00	0.00	0.00	0.00	0.00	0.00	0.00	0.00	0.00	0.00	0.00	0.00	2.00	100.00
AEI.01.02	ATENCIÓN INTEGRAL A ESTUDIANTES EN INSTITUCIONES EDUCATIVAS INCLUSIVAS								FISICO												EJECUCIÓN FÍSICA POR AEI.01.02: 97.5					
								PROGRAMADO	0.00	0.00	0.00	0.00	0.00	0.00	0.00	0.00	0.00	0.00	0.00	0.00	0.00	0.00	0.00	0.00	8.00	100.00
								EJECUTADO	0.00	0.00	0.00	0.00	0.00	0.00	0.00	0.00	0.00	0.00	0.00	0.00	0.00	0.00	0.00	0.00	8.00	100.00
AO00088800410			PP 0106 GESTIÓN DEL PROGRAMA	DIRECCIÓN DE GESTIÓN PEDAGÓGICA	Alta	ACCION	Acumulado Anual	PROGRAMADO	0.00	0.00	0.00	0.00	0.00	0.00	0.00	0.00	0.00	0.00	0.00	0.00	0.00	0.00	0.00	0.00	8.00	100.00
								EJECUTADO	0.00	0.00	0.00	0.00	0.00	0.00	0.00	0.00	0.00	0.00	0.00	0.00	0.00	0.00	0.00	0.00	8.00	100.00
AO00088800430			OLIMPIADA ESPECIAL REGIONAL PARA ESTUDIANTES CON DISCAPACIDAD	EDUCACIÓN BÁSICA ALTERNATIVA	Alta	ESTUDIANTES	Acumulado Anual	PROGRAMADO	0.00	0.00	0.00	0.00	0.00	0.00	0.00	0.00	0.00	0.00	0.00	0.00	0.00	0.00	0.00	0.00	1.00	100.00
								EJECUTADO	0.00	0.00	0.00	0.00	0.00	0.00	0.00	0.00	0.00	0.00	0.00	0.00	0.00	0.00	0.00	0.00	1.00	100.00
AEI.01.03	FORMACION ACADÉMICA DE CUADRA LOS ESTUDIANTES DE EDUCACION SUPERIOR NO UNIVERSITARIA								FISICO												EJECUCIÓN FÍSICA POR AEI.01.02: 100.0					
								PROGRAMADO	0.00	0.00	0.00	0.00	0.00	0.00	0.00	0.00	0.00	0.00	0.00	0.00	0.00	0.00	0.00	0.00	5.00	100.00
								EJECUTADO	0.00	0.00	0.00	0.00	0.00	0.00	0.00	0.00	0.00	0.00	0.00	0.00	0.00	0.00	0.00	0.00	5.00	100.00



REPORTE SEGUIMIENTO POI

1/4/26, 9:30 a.m.

EDUCACIÓN SUPERIOR		EDUCACIÓN SUPERIOR	Alta	VISITA	Acumulado Anual	PROGRAMADO	0.00	0.00	0.00	0.00	0.00	0.00	0.00	0.00	0.00	0.00	0.00	0.00	9.00	9.00
AEI.05.03		AEI.05.03	Alta	ACCION	Acumulado Anual	PROGRAMADO	1.00	1.00	1.00	1.00	1.00	1.00	1.00	1.00	1.00	1.00	1.00	1.00	12.00	12.00
AEI.05.03		AEI.05.03	Alta	PLANILLA	Acumulado Anual	PROGRAMADO	1.00	1.00	1.00	1.00	1.00	1.00	1.00	1.00	1.00	1.00	1.00	1.00	12.00	12.00
AEI.05.03		AEI.05.03	Alta	PLANILLA	Acumulado Anual	PROGRAMADO	1.00	1.00	1.00	1.00	1.00	1.00	1.00	1.00	1.00	1.00	1.00	1.00	12.00	12.00
AEI.05.03		AEI.05.03	Alta	INSTITUCION EDUCATIVA	Acumulado Anual	PROGRAMADO	1.00	1.00	1.00	1.00	1.00	1.00	1.00	1.00	1.00	1.00	1.00	1.00	18.00	18.00
AEI.05.03		AEI.05.03	Alta	INSTITUCION EDUCATIVA	Acumulado Anual	PROGRAMADO	9.00	9.00	9.00	9.00	9.00	9.00	9.00	9.00	9.00	9.00	9.00	9.00	108.00	108.00
AEI.05.03		AEI.05.03	Alta	KIT	Acumulado Anual	PROGRAMADO	0.00	0.00	0.00	0.00	0.00	0.00	0.00	0.00	0.00	0.00	0.00	0.00	18.00	18.00
AEI.05.03		AEI.05.03	Alta	INSTITUCION EDUCATIVA	Acumulado Anual	PROGRAMADO	0.00	0.00	0.00	0.00	0.00	0.00	0.00	0.00	0.00	0.00	0.00	0.00	6.00	6.00
AEI.05.03		AEI.05.03	Alta	INSTITUCION EDUCATIVA	Acumulado Anual	PROGRAMADO	0.00	0.00	0.00	0.00	0.00	0.00	0.00	0.00	0.00	0.00	0.00	0.00	6.00	6.00

EJECUCION FISICA POR AET: 01.03: 100.0

AEI.01.04		SERVICIO EDUCATIVO ADECUADO AL LOGRO DE APRENDIZAJES DE LOS ESTUDIANTES DE EDUCACION BASICA REGULAR											FISICO											EJECUCION FISICA POR AET: 01.04: 100.0	
CODIGO	TIPO / DE OEI	OBJETIVO ESTRATEGICO / ACCION ESTRATEGICA / ACTIVIDAD OPERATIVA	CENTRO DE COSTO	NIVEL DE PRIORIDAD	UNIDAD MEDIDA	TIPO DE AGREGACION	PROG./EJ.E.	Ene	Feb	Mar	Abr	May	Jun	Jul	Ago	Sep	Oct	Nov	Dic	AVANCE ACUMULADO	AVANCE % ACUMULADO				
AO0008800126	PP 0107	PRENIO NACIONAL DE NARRATIVA Y ENSAYO JOSÉ MARÍA ARGUEDAS	COMUNICACIÓN	Alta	PARTICIPACION	Acumulado Anual	PROGRAMADO	0.00	0.00	0.00	0.00	0.00	0.00	0.00	0.00	0.00	0.00	0.00	0.00	0.00	0.00	1.00	1.00		
AO0008800134	PP 0107	CONCURSO NACIONAL DE COMPRENSION LECTORA EL FERULERO	COMUNICACIÓN	Alta	PUBLICACION	Acumulado Anual	PROGRAMADO	0.00	0.00	0.00	0.00	0.00	0.00	0.00	0.00	0.00	0.00	0.00	0.00	0.00	0.00	0.00	0.00	1.00	
AO0008800187	PP 0107	ACCIONES FORMATIVAS E INFORMATIVAS A LOS ESPECIALISTAS DE LAS UCEL	PRIMARIA	Alta	ASISTENCIA TECNICA	Acumulado Anual	PROGRAMADO	0.00	0.00	0.00	0.00	0.00	0.00	0.00	0.00	0.00	0.00	0.00	0.00	0.00	0.00	0.00	0.00	4.00	
AO0008800304	PP 0107	ACCIONES FORMATIVAS E INFORMATIVAS A LOS ESPECIALISTAS DE LAS UCEL	DIRECCION DE GESTION PEDAGOGICA	Alta	ACCION	Acumulado Anual	PROGRAMADO	0.00	0.00	0.00	0.00	0.00	0.00	0.00	0.00	0.00	0.00	0.00	0.00	0.00	0.00	0.00	0.00	9.00	
AO0008800374	PP 0107	ACCIONES FORMATIVAS E INFORMATIVAS A LOS ESPECIALISTAS DE LAS UCEL	DIRECCION DE GESTION PEDAGOGICA	Alta	PROMOCION	Acumulado Anual	PROGRAMADO	0.00	0.00	0.00	0.00	0.00	0.00	0.00	0.00	0.00	0.00	0.00	0.00	0.00	0.00	0.00	0.00	10.00	
AO0008800380	PP 0107	ACCIONES FORMATIVAS E INFORMATIVAS A LOS ESPECIALISTAS DE LAS UCEL	MATEMATICA	Alta	EVENTOS	Acumulado Anual	PROGRAMADO	0.00	0.00	0.00	0.00	0.00	0.00	0.00	0.00	0.00	0.00	0.00	0.00	0.00	0.00	0.00	0.00	8.00	
AO0008800381	PP 0107	ACCIONES FORMATIVAS E INFORMATIVAS A LOS ESPECIALISTAS DE LAS UCEL	MATEMATICA	Alta	CARPICACION	Acumulado Anual	PROGRAMADO	0.00	0.00	0.00	0.00	0.00	0.00	0.00	0.00	0.00	0.00	0.00	0.00	0.00	0.00	0.00	0.00	8.00	

EJECUCION FISICA POR AET: 01.04: 100.0

AEI.05.03		FORTALECER LA CAPACIDAD DE PREVENCIÓN DE RIESGO Y VULNERABILIDAD DEL DPTO DE PASCO											FISICO											EJECUCION FISICA POR AET: 01.04: 100.0	
CODIGO	TIPO / DE OEI	OBJETIVO ESTRATEGICO / ACCION ESTRATEGICA / ACTIVIDAD OPERATIVA	CENTRO DE COSTO	NIVEL DE PRIORIDAD	UNIDAD MEDIDA	TIPO DE AGREGACION	PROG./EJ.E.	Ene	Feb	Mar	Abr	May	Jun	Jul	Ago	Sep	Oct	Nov	Dic	AVANCE ACUMULADO	AVANCE % ACUMULADO				
AO0008800296	PP 0068	DESARROLLO DE LOS CENTROS DE LOS ESPACIOS DE MONITORIO DE EMERGENCIAS Y DESASTRES	DIRECCION DE GESTION PEDAGOGICA	Alta	REPORTE	Acumulado Anual	PROGRAMADO	1.00	1.00	1.00	1.00	1.00	1.00	1.00	1.00	1.00	1.00	1.00	1.00	0.00	0.00	7.00	7.00		
AO0008800397	PP 0068	FORMACION Y CARPACITACION EN MATERIA DE RIESGOS Y DESASTRES Y ADAPTACION AL CAMBIO CLIMATICO	DIRECCION DE GESTION PEDAGOGICA	Alta	PERSONA	Acumulado Anual	PROGRAMADO	1.00	1.00	1.00	1.00	1.00	1.00	1.00	1.00	1.00	1.00	1.00	1.00	1.00	1.00	12.00	12.00		
AO0008800398	PP 0068	DESARROLLO DE CAMPANAS COMUNICACIONALES PARA LA GESTION DEL RIESGO DE DESASTRES	DIRECCION DE GESTION PEDAGOGICA	Alta	CAMPANA	Acumulado Anual	PROGRAMADO	0.00	0.00	0.00	0.00	0.00	0.00	0.00	0.00	0.00	0.00	0.00	0.00	0.00	0.00	5.00	5.00		



REPORTE SEGUIMIENTO POI

CÓDIGO	TIPO DE OEI	OBJETIVO ESTRATEGICO / ACCION ESTRATEGICA / ACTIVIDAD OPERATIVA	CENTRO DE COSTO	NIVEL DE PRIORIDAD	UNIDAD MEDIDA	TIPO DE AGREGACION	PROG. / EJE.	Ene	Feb	Mar	Abr	May	Jun	Jul	Ago	Sep	Oct	Nov	Dic	AVANCE ACUMULADO	AVANCE % ACUMULADO	
AD0008800299	PP	0068 SEGURIDAD FISICO FUNCIONAL DE SERVICIOS PUBLICOS	DIRECCION DE GESTION PEDAGOGICA	Alta	Intervención	Acumulado Anual	EJECUTADO	0.00	0.00	0.00	0.00	0.00	1.00	1.00	0.00	1.00	1.00	0.00	0.00	0.00	5.00	100.00
EJECUCION FISICA POR MEJOS.03: 1000.00																						

OEI.09 II FORTALECER LA GESTION INSTITUCIONAL HACIA UN GOBIERNO DIGITAL EN EL DEPARTAMENTO PASCO

AEI.09.04 II SISTEMA DE GESTION INSTITUCIONAL CON ENFOQUE DE PROCESOS IMPLEMENTADO EN EL GOBIERNO REGIONAL DE PASCO

CÓDIGO	TIPO DE OEI	OBJETIVO ESTRATEGICO / ACCION ESTRATEGICA / ACTIVIDAD OPERATIVA	CENTRO DE COSTO	NIVEL DE PRIORIDAD	UNIDAD MEDIDA	TIPO DE AGREGACION	PROG. / EJE.	Ene	Feb	Mar	Abr	May	Jun	Jul	Ago	Sep	Oct	Nov	Dic	AVANCE ACUMULADO	AVANCE % ACUMULADO	
AD0008800006		FORTALECIMIENTO DE CAPACIDADES O COORDINACIÓN CONVOCADO POR EL MINEDU U OTRAS INSTITUCIONES EN MATERIA DE ESTADISTICA	ESTADISTICA	Alta	PUBLICACION	Acumulado Anual	PROGRAMADO EJECUTADO	0.00 0.00	0.00 0.00	0.00 0.00	0.00 0.00	0.00 0.00	1.00 1.00	1.00 1.00	0.00 0.00	0.00 0.00	0.00 0.00	0.00 0.00	0.00 0.00	0.00 0.00	5.00 1.00	100.00 100.00
AD0008800009		SUPERVISIÓN Y ASISTENCIA TÉCNICA A LOS ESPECIALISTAS DE LA DRE, LAS UGEL, LA EESP Y LOS IES, SOBRE IMPLEMENTACIÓN DEL RE O CBSO EDUCATIVO	ESTADISTICA	Alta	VISTA	Acumulado Anual	PROGRAMADO EJECUTADO	0.00 0.00	0.00 0.00	1.00 1.00	1.00 1.00	0.00 0.00	0.00 0.00	0.00 0.00	0.00 0.00	0.00 0.00	0.00 0.00	0.00 0.00	0.00 0.00	0.00 0.00	4.00 4.00	100.00 100.00
AD0008800013		FORTALECIMIENTO DE CAPACIDADES O COORDINACIÓN CONVOCADO POR EL MINEDU U OTRAS INSTITUCIONES EN MATERIA DE RACIONALIZACIÓN	RACIONALIZACIÓN	Alta	EVENTOS	Acumulado Anual	PROGRAMADO EJECUTADO	0.00 0.00	0.00 0.00	0.00 0.00	1.00 1.00	1.00 1.00	1.00 1.00	0.00 0.00	0.00 0.00	0.00 0.00	0.00 0.00	0.00 0.00	0.00 0.00	0.00 0.00	6.00 5.00	83.33
AD0008800014		SUPERVISIÓN Y ASISTENCIA TÉCNICA A LOS ESPECIALISTAS DE LA DRE, LAS UGEL, LA EESP Y LOS IES, SOBRE RACIONALIZACIÓN	RACIONALIZACIÓN	Alta	VISTA	Acumulado Anual	PROGRAMADO EJECUTADO	0.00 0.00	0.00 0.00	0.00 0.00	0.00 0.00	0.00 0.00	0.00 0.00	0.00 0.00	0.00 0.00	0.00 0.00	0.00 0.00	0.00 0.00	0.00 0.00	0.00 0.00	1.00 0.00	0.00
AD0008800016		ELABORACIÓN DE POLÍTICAS, NORMAS Y ACTUALIZACIÓN DE INSTRUMENTOS DE GESTIÓN	RACIONALIZACIÓN	Alta	INFORME	Acumulado Anual	PROGRAMADO EJECUTADO	0.00 0.00	0.00 0.00	0.00 0.00	0.00 0.00	0.00 0.00	0.00 0.00	0.00 0.00	0.00 0.00	0.00 0.00	0.00 0.00	0.00 0.00	0.00 0.00	0.00 0.00	5.00 2.00	40.00
AD0008800021		FORMULACIÓN Y PROGRAMACIÓN DEL PRESUPUESTO MULTIANUAL	FINANZAS	Alta	INFORME TECNICO	Acumulado Anual	PROGRAMADO EJECUTADO	0.00 0.00	0.00 0.00	0.00 0.00	1.00 1.00	1.00 1.00	0.00 0.00	0.00 0.00	0.00 0.00	0.00 0.00	0.00 0.00	0.00 0.00	0.00 0.00	0.00 0.00	3.00 1.00	33.33
AD0008800049		SEGUIMIENTO DE LAS ACCIONES CORRECTIVAS Y PREVENTIVAS RESULTANTES DEL CONTROL SIMULTÁNEO	OFICINA DE CONTROL INSTITUCIONAL	Alta	INFORME	Acumulado Anual	PROGRAMADO EJECUTADO	1.00 1.00	1.00 1.00	1.00 1.00	1.00 1.00	1.00 1.00	0.00 0.00	0.00 0.00	0.00 0.00	0.00 0.00	0.00 0.00	0.00 0.00	0.00 0.00	0.00 0.00	8.00 8.00	100.00
AD0008800089		GESTIÓN ADMINISTRATIVA DE LA DIRECCIÓN	DIRECCION	Alta	ACCION	Acumulado Anual	PROGRAMADO EJECUTADO	1.00 1.00	1.00 1.00	1.00 1.00	1.00 1.00	1.00 1.00	0.00 0.00	0.00 0.00	0.00 0.00	0.00 0.00	0.00 0.00	0.00 0.00	0.00 0.00	0.00 0.00	12.00 12.00	100.00
AD0008800407		OBLIGACIONES PREVISIONALES	RECURSOS HUMANOS	Muy Alta	INFORME	Acumulado Anual	PROGRAMADO EJECUTADO	1.00 1.00	1.00 1.00	0.00 0.00	0.00 0.00	0.00 0.00	0.00 0.00	0.00 0.00	0.00 0.00	0.00 0.00	0.00 0.00	0.00 0.00	0.00 0.00	0.00 0.00	5.00 3.00	100.00
AD0008800317		SERVICIO DE MANTENIMIENTO Y SUMINISTRO DE REPUESTOS DE EQUIPOS INFORMÁTICOS Y OTROS	OFICINA GENERAL DE ADMINISTRACIÓN, INFRAESTRUCTURA Y EQUIPAMIENTO	Alta	MANTENIMIENTO	Acumulado Anual	PROGRAMADO EJECUTADO	0.00 0.00	0.00 0.00	0.00 0.00	0.00 0.00	0.00 0.00	0.00 0.00	0.00 0.00	0.00 0.00	0.00 0.00	0.00 0.00	0.00 0.00	0.00 0.00	0.00 0.00	1.00 1.00	100.00
AD0008800362		GESTION DE CAJA CHICA PARA GESTION ADMINISTRATIVA	OFICINA GENERAL DE ADMINISTRACIÓN, INFRAESTRUCTURA Y EQUIPAMIENTO	Alta	GLOBAL	Acumulado Anual	PROGRAMADO EJECUTADO	1.00 1.00	1.00 1.00	0.00 0.00	0.00 0.00	0.00 0.00	0.00 0.00	0.00 0.00	0.00 0.00	0.00 0.00	0.00 0.00	0.00 0.00	0.00 0.00	0.00 0.00	10.00 10.00	100.00
AD0008800343		CONTROL POSTERIOR SERVICIO DE CONTROL ESPECÍFICO A HECHO CON PRESUNTA RESPONSABILIDAD	OFICINA DE CONTROL INSTITUCIONAL	Alta	INFORME	Acumulado Anual	PROGRAMADO EJECUTADO	0.00 0.00	0.00 0.00	0.00 0.00	0.00 0.00	1.00 1.00	1.00 1.00	0.00 0.00	0.00 0.00	0.00 0.00	0.00 0.00	0.00 0.00	0.00 0.00	0.00 0.00	5.00 5.00	100.00
AD0008800344		CONTROL SIMULTÁNEO SERVICIO DE CONTROL CONCURRENTE	OFICINA DE CONTROL INSTITUCIONAL	Alta	INFORME	Acumulado Anual	PROGRAMADO EJECUTADO	0.00 0.00	0.00 0.00	0.00 0.00	0.00 0.00	0.00 0.00	0.00 0.00	0.00 0.00	0.00 0.00	0.00 0.00	0.00 0.00	0.00 0.00	0.00 0.00	0.00 0.00	7.00 7.00	100.00
AD0008800345		CONTROL SIMULTÁNEO SERVICIO DE VISITA DE CONTROL	OFICINA DE CONTROL INSTITUCIONAL	Alta	INFORME	Acumulado Anual	PROGRAMADO EJECUTADO	0.00 0.00	1.00 1.00	0.00 0.00	0.00 0.00	0.00 0.00	0.00 0.00	0.00 0.00	0.00 0.00	0.00 0.00	0.00 0.00	0.00 0.00	0.00 0.00	0.00 0.00	3.00 3.00	100.00
AD0008800347		SEGUIMIENTO DE LA IMPLEMENTACIÓN DEL SISTEMA DE CONTROL INTERNO	OFICINA DE CONTROL INSTITUCIONAL	Alta	INFORME	Acumulado Anual	PROGRAMADO EJECUTADO	0.00 0.00	1.00 1.00	0.00 0.00	0.00 0.00	0.00 0.00	0.00 0.00	0.00 0.00	0.00 0.00	0.00 0.00	0.00 0.00	0.00 0.00	0.00 0.00	0.00 0.00	3.00 3.00	100.00
AD0008800775		PAGO DE SERVICIO DE AGUA Y DESAGUE	OFICINA GENERAL DE ADMINISTRACIÓN, INFRAESTRUCTURA Y EQUIPAMIENTO	Muy Alta	RECIPOS	Acumulado Anual	PROGRAMADO EJECUTADO	1.00 1.00	1.00 1.00	1.00 1.00	1.00 1.00	1.00 1.00	1.00 1.00	1.00 1.00	1.00 1.00	1.00 1.00	1.00 1.00	1.00 1.00	1.00 1.00	0.00 0.00	12.00 12.00	100.00
AD0008800776		FORTALECIMIENTO DE CAPACIDADES O COORDINACIÓN CONVOCADO POR EL MINEDU U OTRAS INSTITUCIONES EN MATERIA DE ADMINISTRACIÓN	OFICINA GENERAL DE ADMINISTRACIÓN, INFRAESTRUCTURA Y EQUIPAMIENTO	Alta	PERSONA CAPACITADA	Acumulado Anual	PROGRAMADO EJECUTADO	0.00 0.00	0.00 0.00	0.00 0.00	0.00 0.00	0.00 0.00	0.00 0.00	0.00 0.00	0.00 0.00	0.00 0.00	0.00 0.00	0.00 0.00	0.00 0.00	0.00 0.00	5.00 5.00	100.00



REPORTE SEGUIMIENTO POI

1/14/26, 9:30 a.m.

AO10008880078 - PAGO DE SERVICIO DE ENERGÍA ELÉCTRICA	Oficina General de Administración, Infraestructura y Equipamiento	Muy Alta	RECIBOS	Acumulado Anual	PROGRAMADO	1.00	1.00	1.00	1.00	1.00	1.00	1.00	1.00	1.00	1.00	1.00	1.00	1.00	1.00	1.00	1.00	1.00	1.00	12.00
					EJECUTADO	1.00	1.00	1.00	1.00	1.00	1.00	1.00	1.00	1.00	1.00	1.00	1.00	1.00	1.00	1.00	1.00	1.00	1.00	12.00
AO10008880079 - SERVICIO DE MENSAJERIA Y CORREOS	Oficina General de Administración, Infraestructura y Equipamiento	Alta	RECIBOS	Acumulado Anual	PROGRAMADO	1.00	1.00	1.00	1.00	1.00	1.00	1.00	1.00	1.00	1.00	1.00	1.00	1.00	1.00	1.00	1.00	1.00	1.00	12.00
					EJECUTADO	1.00	1.00	1.00	1.00	1.00	1.00	1.00	1.00	1.00	1.00	1.00	1.00	1.00	1.00	1.00	1.00	1.00	1.00	12.00
AO10008880081 - SERVICIO DE INTERNET	Oficina General de Administración, Infraestructura y Equipamiento	Muy Alta	RECIBOS	Acumulado Anual	PROGRAMADO	1.00	1.00	1.00	1.00	1.00	1.00	1.00	1.00	1.00	1.00	1.00	1.00	1.00	1.00	1.00	1.00	1.00	1.00	12.00
					EJECUTADO	1.00	1.00	1.00	1.00	1.00	1.00	1.00	1.00	1.00	1.00	1.00	1.00	1.00	1.00	1.00	1.00	1.00	1.00	12.00
AO10008880096 - MANTENIMIENTO PREVENTIVO Y CORRECTIVO DE VEHÍCULOS PARA LA GESTIÓN ADMINISTRATIVA Y PEDAGÓGICA	Oficina General de Administración, Infraestructura y Equipamiento	Alta	MANTENIMIENTO	Acumulado Anual	PROGRAMADO	0.00	0.00	0.00	0.00	0.00	0.00	0.00	0.00	0.00	0.00	0.00	0.00	0.00	0.00	0.00	0.00	0.00	0.00	2.00
					EJECUTADO	0.00	0.00	0.00	0.00	0.00	0.00	0.00	0.00	0.00	0.00	0.00	0.00	0.00	0.00	0.00	0.00	0.00	0.00	2.00
AO10008880039 - FORTALECIMIENTO DE CAPACIDADES O COORDINACIÓN CONVOCADO POR EL MINEDU U OTRAS INSTITUCIONES EN MATERIA DE REMUNERACIONES	Remuneraciones	Alta	PERSONA CAPACITADA	Acumulado Anual	PROGRAMADO	0.00	1.00	0.00	0.00	0.00	0.00	0.00	0.00	0.00	0.00	0.00	0.00	0.00	0.00	0.00	0.00	0.00	0.00	2.00
					EJECUTADO	0.00	1.00	0.00	0.00	0.00	0.00	0.00	0.00	0.00	0.00	0.00	0.00	0.00	0.00	0.00	0.00	0.00	0.00	2.00
AO10008880040 - SUPERVISIÓN DE LOS SISTEMAS DE INFORMACIÓN	Infraestructura Tecnológica de Redes, Comunicaciones y Seguridad de la Información en la DREP	Alta	EVENTOS	Acumulado Anual	PROGRAMADO	0.00	0.00	0.00	0.00	0.00	0.00	0.00	0.00	0.00	0.00	0.00	0.00	0.00	0.00	0.00	0.00	0.00	0.00	3.00
					EJECUTADO	0.00	0.00	0.00	0.00	0.00	0.00	0.00	0.00	0.00	0.00	0.00	0.00	0.00	0.00	0.00	0.00	0.00	0.00	3.00
AO10008880064 - GESTIÓN DE ELABORACIÓN DE PLANILLAS, CONTRIBUCIONES AL SEGURO SOCIAL DE SALUD, PPT/TICKET, CALCULOS DE BONIFICACIÓN, EMISIÓN DE CONSTANCIA DE HABERES Y DESCUENTOS, DE PENSIONISTAS, ACTIVOS, SOBREVIVIENTES Y OTROS	Remuneraciones	Alta	INFORME	Acumulado Anual	PROGRAMADO	1.00	1.00	1.00	1.00	1.00	1.00	1.00	1.00	1.00	1.00	1.00	1.00	1.00	1.00	1.00	1.00	1.00	1.00	11.00
					EJECUTADO	1.00	1.00	1.00	1.00	1.00	1.00	1.00	1.00	1.00	1.00	1.00	1.00	1.00	1.00	1.00	1.00	1.00	1.00	11.00
AO10008880030 - SUPERVISIÓN Y ASISTENCIA TÉCNICA A LOS ESPECIALISTAS DE LA DRE, LAS UGEL, LA ESP Y LOS IES, SOBRE GESTIÓN INSTITUCIONAL Y SUS DIFERENTES LÍNEAS	Dirección de Gestión Institucional	Alta	MONITOREO	Acumulado Anual	PROGRAMADO	0.00	0.00	1.00	1.00	1.00	1.00	1.00	1.00	1.00	1.00	1.00	1.00	1.00	1.00	1.00	1.00	1.00	1.00	11.57
					EJECUTADO	0.00	0.00	1.00	1.00	1.00	1.00	1.00	1.00	1.00	1.00	1.00	1.00	1.00	1.00	1.00	1.00	1.00	1.00	11.57
AO10008880031 - FORTALECIMIENTO DE CAPACIDADES O COORDINACIÓN CONVOCADO POR EL MINEDU U OTRAS INSTITUCIONES EN MATERIA DE GESTIÓN INSTITUCIONAL	Dirección de Gestión Institucional	Alta	VISITA	Acumulado Anual	PROGRAMADO	0.00	0.00	0.00	0.00	0.00	0.00	0.00	0.00	0.00	0.00	0.00	0.00	0.00	0.00	0.00	0.00	0.00	0.00	4.00
					EJECUTADO	0.00	0.00	0.00	0.00	0.00	0.00	0.00	0.00	0.00	0.00	0.00	0.00	0.00	0.00	0.00	0.00	0.00	0.00	4.00
AO10008880032 - GESTIÓN Y CELEBRACIÓN DE CONVENIOS CON ENTIDADES CON EL FIN DE FORTALECER LA CALIDAD EDUCATIVA RELACIONADOS A LA GESTIÓN INSTITUCIONAL	Dirección de Gestión Institucional	Alta	VISITA	Acumulado Anual	PROGRAMADO	0.00	2.00	0.00	0.00	0.00	0.00	0.00	0.00	0.00	0.00	0.00	0.00	0.00	0.00	0.00	0.00	0.00	0.00	10.00
					EJECUTADO	0.00	2.00	0.00	0.00	0.00	0.00	0.00	0.00	0.00	0.00	0.00	0.00	0.00	0.00	0.00	0.00	0.00	0.00	10.00
AO10008880076 - FORTALECIMIENTO DE CAPACIDADES O COORDINACIÓN CONVOCADO POR EL MINEDU U OTRAS INSTITUCIONES EN MATERIA DE PLANIFICACIÓN	Planificación	Alta	EVENTOS	Acumulado Anual	PROGRAMADO	0.00	1.00	0.00	1.00	1.00	1.00	1.00	1.00	1.00	1.00	1.00	1.00	1.00	1.00	1.00	1.00	1.00	1.00	7.00
					EJECUTADO	0.00	1.00	0.00	1.00	1.00	1.00	1.00	1.00	1.00	1.00	1.00	1.00	1.00	1.00	1.00	1.00	1.00	1.00	7.00
AO10008880079 - ELABORACIÓN O ACTUALIZACIÓN Y EVALUACIÓN DEL PROYECTO EDUCATIVO REGIONAL PASCO	Planificación	Muy Alta	DOCUMENTO	Acumulado Anual	PROGRAMADO	1.00	1.00	1.00	1.00	1.00	1.00	1.00	1.00	1.00	1.00	1.00	1.00	1.00	1.00	1.00	1.00	1.00	1.00	10.00
					EJECUTADO	1.00	1.00	1.00	1.00	1.00	1.00	1.00	1.00	1.00	1.00	1.00	1.00	1.00	1.00	1.00	1.00	1.00	1.00	10.00
AO100088800218 - SUPERVISIÓN Y ASISTENCIA TÉCNICA AL PAD Y ASESORIAS JURIDICAS DE LAS UGEL	Oficina de Asesoría Jurídica	Medio	CONTRATOS	Acumulado Anual	PROGRAMADO	1.00	1.00	1.00	1.00	1.00	1.00	1.00	1.00	1.00	1.00	1.00	1.00	1.00	1.00	1.00	1.00	1.00	1.00	12.00
					EJECUTADO	1.00	1.00	1.00	1.00	1.00	1.00	1.00	1.00	1.00	1.00	1.00	1.00	1.00	1.00	1.00	1.00	1.00	1.00	12.00
AO100088800219 - GESTIÓN ADMINISTRATIVA DE ASESORAMIENTO TÉCNICO JURIDICO	Oficina de Asesoría Jurídica	Alta	EXPEDIENTE TRAMITADO	Acumulado Anual	PROGRAMADO	1.00	1.00	1.00	1.00	1.00	1.00	1.00	1.00	1.00	1.00	1.00	1.00	1.00	1.00	1.00	1.00	1.00	1.00	10.00
					EJECUTADO	1.00	1.00	1.00	1.00	1.00	1.00	1.00	1.00	1.00	1.00	1.00	1.00	1.00	1.00	1.00	1.00	1.00	1.00	10.00
AO100088800236 - ADMINISTRACIÓN DEL LEGAJO PERSONAL CONVOCADO POR EL MINEDU U OTRAS INSTITUCIONES EN MATERIA DE ESCALAFÓN	Escalafón	Alta	ACCION	Acumulado Anual	PROGRAMADO	1.00	1.00	0.00	1.00	0.00	0.00	0.00	0.00	0.00	0.00	0.00	0.00	0.00	0.00	0.00	0.00	0.00	0.00	4.00
					EJECUTADO	1.00	1.00	0.00	1.00	0.00	0.00	0.00	0.00	0.00	0.00	0.00	0.00	0.00	0.00	0.00	0.00	0.00	0.00	4.00
AO100088800158 - SANEARIMIENTO FÍSICO LEGAL Y RECEPCIÓN DE INFRAESTRUCTURAS EDUCATIVAS	Infraestructura, Equipamiento e Informática	Alta	LOCAL ESCOLAR	Acumulado Anual	PROGRAMADO	0.00	0.00	0.00	0.00	0.00	0.00	0.00	0.00	0.00	0.00	0.00	0.00	0.00	0.00	0.00	0.00	0.00	0.00	10.00
					EJECUTADO	0.00	0.00	0.00	0.00	0.00	0.00	0.00	0.00	0.00	0.00	0.00	0.00	0.00	0.00	0.00	0.00	0.00	0.00	10.00
AO100088800162 - GESTIÓN DE ALMACEN, ELABORACIÓN DEL PLAN ANUAL DE ADQUISICIONES PAC Y FORMULACIÓN DEL CUADRO DE NECESIDADES	Abastecimiento	Alta	ACCION	Acumulado Anual	PROGRAMADO	1.00	1.00	1.00	1.00	1.00	1.00	1.00	1.00	1.00	1.00	1.00	1.00	1.00	1.00	1.00	1.00	1.00	1.00	11.00
					EJECUTADO	1.00	1.00	1.00	1.00	1.00	1.00	1.00	1.00	1.00	1.00	1.00	1.00	1.00	1.00	1.00	1.00	1.00	1.00	11.00
AO100088800164 - FORTALECIMIENTO DE CAPACIDADES O COORDINACIÓN CONVOCADO POR EL MINEDU U OTRAS INSTITUCIONES EN MATERIA DE ABASTECIMIENTOS O ALMACEN	Abastecimiento	Alta	PERSONA CAPACITADA	Acumulado Anual	PROGRAMADO	1.00	0.00	1.00	1.00	1.00	1.00	1.00	1.00	1.00	1.00	1.00	1.00	1.00	1.00	1.00	1.00	1.00	1.00	5.00
					EJECUTADO	1.00	0.00	1.00	1.00	1.00	1.00	1.00	1.00	1.00	1.00	1.00	1.00	1.00	1.00	1.00	1.00	1.00	1.00	5.00
AO100088800172 - ELABORACIÓN, SEGUIMIENTO Y EVALUACIÓN DEL PLAN OPERATIVO INSTITUCIONAL (POI-POIM)	Planificación	Alta	INFORME	Acumulado Anual	PROGRAMADO	1.00	1.00	1.00	1.00	1.00	1.00	1.00	1.00	1.00	1.00	1.00	1.00	1.00	1.00	1.00	1.00	1.00	1.00	12.00
					EJECUTADO	1.00	1.00	1.00	1.00	1.00	1.00	1.00	1.00	1.00	1.00	1.00	1.00	1.00	1.00	1.00	1.00	1.00	1.00	12.00
AO100088800173 - ELABORACIÓN DE MEMORIA ANUAL	Planificación	Alta	DOCUMENTO	Acumulado Anual	PROGRAMADO	1.00	0.00	0.00	0.00	0.00	0.00	0.00	0.00	0.00	0.00	0.00	0.00	0.00	0.00	0.00	0.00	0.00	0.00	2.00
					EJECUTADO	1.00	0.00	0.00	0.00	0.00	0.00	0.00	0.00	0.00	0.00	0.00	0.00	0.00	0.00	0.00	0.00	0.00	0.00	2.00
AO100088800175 - SUPERVISIÓN Y ASISTENCIA TÉCNICA A LOS ESPECIALISTAS DE LA DRE Y LAS UGEL SOBRE PLANIFICACIÓN	Planificación	Alta	EVENTOS	Acumulado Anual	PROGRAMADO	0.00	1.00	1.00	1.00	1.00	1.00	1.00	1.00	1.00	1.00	1.00	1.00	1.00	1.00	1.00	1.00	1.00	1.00	7.00
					EJECUTADO	0.00	1.00	1.00	1.00	1.00	1.00	1.00	1.00	1.00	1.00	1.00	1.00	1.00	1.00	1.00	1.00	1.00	1.00	7.00



REPORTE SEGUIMIENTO POI

1/4/26, 9:30 a.m.

ACTIVIDAD	PROGRAMA	EJE	INDICADOR	UNIDAD MEDIDA	VALOR PRESUPUESTADO	VALOR EJECUTADO	% EJECUCIÓN	ACTUALIZACIONES	FECHA	ESTADO	COMENTARIOS
A00008800147 - MONITOREO, ASISTENCIA TÉCNICA Y SUPERVISIÓN A LA GESTIÓN PARA LA MEJORA DE LA MISIÓN PEDAGÓGICA, INSTITUCIONAL Y ADMINISTRATIVA DE LAS UDES	PROGRAMADO	1.00	1.00	1.00	1.00	1.00	100			PROGRAMADO	
	EJECUTADO	1.00	1.00	1.00	1.00	1.00	100			EJECUTADO	
A00008800148 - IMPLEMENTACIÓN, SEGUIMIENTO Y EVALUACIÓN DEL PROYECTO EDUCATIVO REGIONAL. PROYECTO EDUCATIVO LOCAL Y OTRAS POLÍTICAS	PROGRAMADO	1.00	1.00	1.00	1.00	1.00	100			PROGRAMADO	
	EJECUTADO	1.00	1.00	1.00	1.00	1.00	100			EJECUTADO	
A00008800149 - GESTIÓN Y PARTICIPACIÓN EN ACTIVIDADES PROMOVIDAS POR ENTIDADES PÚBLICAS, LA SOCIEDAD CIVIL, LA CIUDADANÍA Y EL SECTOR PRIVADO	PROGRAMADO	2.00	2.00	2.00	2.00	2.00	100			PROGRAMADO	
	EJECUTADO	2.00	2.00	2.00	2.00	2.00	100			EJECUTADO	
A00008800152 - IMPLEMENTAR Y EVALUAR LA EFICIENCIA DE LOS PROCESOS DE MODERNIZACIÓN DE LA GESTIÓN DE GESTIÓN PEDAGÓGICA, INSTITUCIONAL Y ADMINISTRATIVA DE LA SEDE (DREP Y LAS UDES)	PROGRAMADO	1.00	1.00	1.00	1.00	1.00	100			PROGRAMADO	
	EJECUTADO	1.00	1.00	1.00	1.00	1.00	100			EJECUTADO	
A00008800156 - FORTALECIMIENTO DE CAPACIDADES O COORDINACIÓN CONVOCADO POR EL MINEDU U OTRAS INSTITUCIONES EN MATERIA DE INFRAESTRUCTURA Y MANTENIMIENTO DE LOCALES ESCOLARES	PROGRAMADO	0.00	1.00	0.00	1.00	0.00	0			PROGRAMADO	
	EJECUTADO	0.00	1.00	0.00	1.00	0.00	0			EJECUTADO	
A00008800157 - ASISTENCIA TÉCNICA Y SUPERVISIÓN A LOS ESPECIALISTAS DE LA DRE, LAS UDEL, LA ESP Y LOS IES, SOBRE INFRAESTRUCTURA EDUCATIVA Y MANTENIMIENTO DE LOCALES ESCOLARES	PROGRAMADO	0.00	0.00	0.00	0.00	0.00	0			PROGRAMADO	
	EJECUTADO	0.00	0.00	0.00	0.00	0.00	0			EJECUTADO	
A00008800156 - IMPLEMENTACIÓN DE HERRAMIENTAS PARA LA GESTIÓN DOCUMENTAL Y ARCHIVO	PROGRAMADO	1.00	1.00	1.00	1.00	1.00	100			PROGRAMADO	
	EJECUTADO	1.00	1.00	1.00	1.00	1.00	100			EJECUTADO	
A00008800140 - GESTIÓN DE LA ESTRATEGIA DE COMUNICACIÓN	PROGRAMADO	1.00	1.00	1.00	1.00	1.00	100			PROGRAMADO	
	EJECUTADO	1.00	1.00	1.00	1.00	1.00	100			EJECUTADO	
A00008800142 - RELACIONES INSTITUCIONALES PARA PROMOVER LA COOPERACIÓN ENTRE DREP Y LA ADMINISTRACIÓN PÚBLICA, LA SOCIEDAD CIVIL, LA CIUDADANÍA Y EL SECTOR PRIVADO	PROGRAMADO	1.00	1.00	1.00	1.00	1.00	100			PROGRAMADO	
	EJECUTADO	1.00	1.00	1.00	1.00	1.00	100			EJECUTADO	
A00008800143 - CONCILIACIÓN BANCARIA Y DE CUENTAS DE ENLACE CON TESORO PÚBLICO Y OTRAS ENTIDADES PÚBLICAS	PROGRAMADO	1.00	1.00	1.00	1.00	1.00	100			PROGRAMADO	
	EJECUTADO	1.00	1.00	1.00	1.00	1.00	100			EJECUTADO	
A00008800144 - FORTALECIMIENTO DE CAPACIDADES Y COORDINACIONES CONVOCADO POR FORO EL MINEDU, CONECTAMEF, MEF, CAPAE U OTRAS INSTITUCIONES EN MATERIA DE TESORERÍA	PROGRAMADO	0.00	0.00	0.00	0.00	0.00	0			PROGRAMADO	
	EJECUTADO	0.00	0.00	0.00	0.00	0.00	0			EJECUTADO	
A00008800145 - ADMINISTRACIÓN DE FONDOS DE INGRESOS Y GASTOS, Y ARCHIVO ESPECIALIZADO DE TESORERÍA	PROGRAMADO	1.00	1.00	1.00	1.00	1.00	100			PROGRAMADO	
	EJECUTADO	1.00	1.00	1.00	1.00	1.00	100			EJECUTADO	
A00008800096 - FORTALECIMIENTO DE CAPACIDADES O COORDINACIÓN CON EL MINEDU U OTRAS INSTITUCIONES EN MATERIA DE RIBUIONO	PROGRAMADO	0.00	0.00	0.00	0.00	0.00	0			PROGRAMADO	
	EJECUTADO	0.00	0.00	0.00	0.00	0.00	0			EJECUTADO	
A00008800099 - INVENTARIO DE LOS BIENES MUEBLES E INMUEBLES DE LA INSTITUCIÓN EN CUMPLIMIENTO A LAS NORMAS VIGENTES	PROGRAMADO	0.00	1.00	0.00	1.00	0.00	0			PROGRAMADO	
	EJECUTADO	0.00	1.00	0.00	1.00	0.00	0			EJECUTADO	
A00008800103 - SUPERVISIÓN Y ASISTENCIA TÉCNICA A LOS ESPECIALISTAS DE LA DRE, LAS UDEL, LA ESP Y LOS IES, SOBRE TEMAS DE RECURSOS HUMANOS	PROGRAMADO	0.00	1.00	0.00	1.00	0.00	0			PROGRAMADO	
	EJECUTADO	0.00	1.00	0.00	1.00	0.00	0			EJECUTADO	
A00008800104 - FORTALECIMIENTO DE CAPACIDADES O COORDINACIÓN CONVOCADO POR EL MINEDU U OTRAS INSTITUCIONES EN MATERIA DE RECURSOS HUMANOS	PROGRAMADO	1.00	1.00	1.00	1.00	1.00	100			PROGRAMADO	
	EJECUTADO	1.00	1.00	1.00	1.00	1.00	100			EJECUTADO	
A00008800431 - IMPLEMENTACIÓN DEL ÓRGANO SANCCIONADOR Y ÓRGANO EJECUTOR SEGÚN PRECALIFICACIÓN DE LA SECRETARÍA TÉCNICA DE RD PARA LOS CERD POR RÉGIMEN LABORAL	PROGRAMADO	0.00	0.00	0.00	0.00	0.00	0			PROGRAMADO	
	EJECUTADO	0.00	0.00	0.00	0.00	0.00	0			EJECUTADO	
A00008800135 - FORTALECIMIENTO DE CAPACIDADES CONVOCADO POR ORGANIZACIONES CIVILES Y ESTATALES	PROGRAMADO	0.00	0.00	0.00	0.00	0.00	0			PROGRAMADO	
	EJECUTADO	0.00	0.00	0.00	0.00	0.00	0			EJECUTADO	
A00008800022 - SUPERVISIÓN Y ASISTENCIA TÉCNICA A LOS ESPECIALISTAS DE LA DRE, LAS UDEL, LA ESP Y LOS IES, SOBRE PRESUPUESTO/ FINANZAS	PROGRAMADO	0.00	0.00	0.00	0.00	0.00	0			PROGRAMADO	
	EJECUTADO	0.00	0.00	0.00	0.00	0.00	0			EJECUTADO	
A00008800025 - FORTALECIMIENTO DE CAPACIDADES O COORDINACIÓN CONVOCADO POR EL MINEDU U OTRAS INSTITUCIONES EN MATERIA DE PRESUPUESTO/ FINANZAS	PROGRAMADO	1.00	1.00	1.00	1.00	1.00	100			PROGRAMADO	
	EJECUTADO	1.00	1.00	1.00	1.00	1.00	100			EJECUTADO	
A00008800089 - CONCILIACIÓN DE TRANSFERENCIAS DE BIENES Y ACTIVOS CON EL MINISTERIO DE EDUCACIÓN	PROGRAMADO	0.00	0.00	0.00	0.00	0.00	0			PROGRAMADO	
	EJECUTADO	0.00	0.00	0.00	0.00	0.00	0			EJECUTADO	
A00008800091 - FORTALECIMIENTO DE CAPACIDADES O COORDINACIÓN CONVOCADO POR EL MINEDU U OTRAS INSTITUCIONES EN MATERIA CONTABLE	PROGRAMADO	0.00	1.00	0.00	1.00	0.00	0			PROGRAMADO	
	EJECUTADO	0.00	1.00	0.00	1.00	0.00	0			EJECUTADO	
A00008800092 - GESTIÓN DE LIBROS CONTABLES	PROGRAMADO	1.00	1.00	1.00	1.00	1.00	100			PROGRAMADO	
	EJECUTADO	1.00	1.00	1.00	1.00	1.00	100			EJECUTADO	
A00008800093 - GESTIÓN DE DEUDAS TRIBUTARIAS ANTE LA SUNAT (IMP. ESSALUD) Y AL SISTEMA PRIVADO DE PENSIONES (AFP) DE EJERCICIOS ANTERIORES	PROGRAMADO	0.00	2.00	0.00	2.00	0.00	0			PROGRAMADO	
	EJECUTADO	0.00	2.00	0.00	2.00	0.00	0			EJECUTADO	

EJECUCIÓN FÍSICA POR AEU: 0.04%



EJECUCIÓN FÍSICA PROMEDIO TOTAL:	94.34
EJECUCIÓN FÍSICA PROMEDIO POR DE TIPO I:	99.74
EJECUCIÓN FÍSICA PROMEDIO POR DE TIPO II:	89.78

TABLA RESÚMEN

Año: 2025	0%-75%	75%-95%	95%-100%	AO CON INFORMACIÓN INCOMPLETA	AEI / AO EN EJECUCIÓN	AO EN SEGUIMIENTO
Acciones Estratégicas		1	5	-	6	112
Actividades Operativas (Ejecución física)	8	3	101	0	112	0

NOTAS:

- Farman parte del reporte solo las AO activos y con metas físicas mayores a cero en el año; asimismo, que tengan el estado "Aprobado", tanto en seguimiento como en reprogramación.
- La columna AVANCE ACUMULADO, en las filas PROGRAMADO y EJECUTADO de cada AO, mostrará valores que dependerán de su configuración en la columna TIPO DE AGREGACIÓN:
 - Si es "Acumulado Anual" se suma los valores de enero a diciembre.
 - Si es "Acumulado Mensual" se toma el último valor mayor a cero de enero a diciembre.
 - Si es "No Acumulado" se muestra el valor registrado como total anual.
- Los valores de la columna AVANCE % ACUMULADO dependerán de su configuración en TIPO DE AGREGACIÓN:
 - Si es "Acumulado Anual" o "Acumulado Mensual" se calcula como (ejecución / programación) * 100.
 - Si es "No Acumulado", como el promedio de (ejecución / programación) * 100 de cada mes desde enero a diciembre. Considerando solo a las AO cuya programación sea mayor a 0.
- Para todos los casos, mostrará "S.I." si falta registrar el seguimiento en algún mes cuyo plazo entre enero a diciembre ya haya vencido.
- La sigla "S.I." significa seguimiento incompleto. Se presenta en AO con registros de seguimiento vacío en algunos de los meses cuyo plazo ha vencido a la fecha de consulta del reporte. El plazo para el registro de seguimiento de cada mes es el día 20 del siguiente mes.
- La sigla "S.P." significa sin programación y se presenta en AO que tienen programación cero en todos los meses ya ejecutados a la fecha de consulta del reporte.
- Las cifras de EJECUCIÓN FÍSICA POR AEI son calculadas como el promedio del AVANCE % ACUMULADO de sus AO. Consideraciones:
 - Solo tendrá un valor calculado cuando ninguna de sus AO esté en "S.I."
 - No entra en el promedio las AO con "-" ni "S.P."
- La cifra de EJECUCIÓN FÍSICA TOTAL es calculado como el promedio de la EJECUCIÓN FÍSICA de todas las AO.
- La cifra de EJECUCIÓN FÍSICA PROMEDIO POR DE TIPO I es calculado como el promedio de la EJECUCIÓN FÍSICA de todas las AO pertenecientes a los AEI tipo I.
- La cifra de EJECUCIÓN FÍSICA PROMEDIO POR DE TIPO II es calculado como el promedio de la EJECUCIÓN FÍSICA de todas las AO pertenecientes a los AEI tipo II.





Unidos
para Avanzar



REGION PASCO

**HOSPITAL DANIEL
ALCIDES CARRION
889**



2025

REPORTE DE SEGUIMIENTO ANUAL DEL PLAN OPERATIVO INSTITUCIONAL

SECTOR : 99 - GOBIERNOS REGIONALES
PLIEGO : 456 - GOBIERNO REGIONAL DEL DEPARTAMENTO DE PASCO
UE: 000890 - REGION PASCO-SALUD HOSPITAL DANIEL A. CARRION
CC: Todos

PORCENTAJE DE AVANCES TRUNCADOS AL 100%

[Exportar Excel](#) [Imprimir](#)

CÓDIGO	TIPO / DE OEI	OBJETIVO ESTRATEGICO / ACCION ESTRATEGICA / ACTIVIDAD OPERATIVA	CENTRO DE COSTO	NIVEL DE PRIORIDAD	UNIDAD MEDIDA	TIPO DE AGREGACIÓN	PROG./ EJE.	FÍSICO												AVANCE ACUMULADO	AVANCE % ACUMULADO										
								Ene	Feb	Mar	Abr	May	Jun	Jul	Ago	Sep	Oct	Nov	Dic												
OEI.02	I	GARANTIZAR LA ATENCIÓN INTEGRAL EN LOS SERVICIOS DE SALUD A LA POBLACION																													
AEI.02.01	I	ATENCIÓN PRENATAL QUE CULMINAN EN PARTO INSTITUCIONAL																													
SERVICIO DE GINECO OBSTETRICIA								PROGRAMADO	0.00	90.00	0.00	0.00	0.00	90.00	82.00	90.00	90.00	90.00	90.00	90.00	90.00	90.00	90.00	90.00	90.00	90.00	97.46				
CON COMPLICACIONES								EJECUTADO	71.00	128.00	128.00	141.00	140.00	171.00	136.00	92.00	102.00	108.00	112.00	117.00	120.00	120.00	120.00	120.00	120.00	120.00	120.00	1,422.00			
SERVICIO DE GINECO OBSTETRICIA								PROGRAMADO	0.00	49.00	0.00	0.00	55.00	55.00	55.00	50.00	50.00	50.00	50.00	50.00	50.00	50.00	50.00	50.00	50.00	50.00	50.00	50.00	50.00	451.00	
NORMAL								EJECUTADO	51.00	32.00	39.00	41.00	42.00	36.00	40.00	30.00	41.00	35.00	32.00	32.00	35.00	35.00	35.00	35.00	35.00	35.00	35.00	35.00	454.00		
SERVICIO DE GINECO OBSTETRICIA								PROGRAMADO	0.00	5.00	0.00	0.00	22.00	22.00	22.00	22.00	22.00	22.00	22.00	22.00	22.00	22.00	22.00	22.00	22.00	22.00	22.00	22.00	22.00	22.00	346.00
COMPLICADO								EJECUTADO	10.00	53.00	38.00	47.00	31.00	32.00	18.00	15.00	21.00	21.00	21.00	21.00	21.00	21.00	21.00	21.00	21.00	21.00	21.00	21.00	340.00		
SERVICIO DE GINECO OBSTETRICIA								PROGRAMADO	0.00	30.00	0.00	0.00	33.00	38.00	38.00	38.00	33.00	33.00	33.00	33.00	33.00	33.00	33.00	33.00	33.00	33.00	33.00	33.00	33.00	33.00	392.00
COMPLICADO QUIRURGICO								EJECUTADO	17.00	36.00	38.00	34.00	33.00	30.00	40.00	31.00	36.00	24.00	24.00	24.00	24.00	24.00	24.00	24.00	24.00	24.00	24.00	24.00	24.00	397.00	



REPORTE SEGUIMIENTO POI

CÓDIGO	TIPO DE OEI	OBJETIVO / ACCION ESTRATEGICA / ACTIVIDAD OPERATIVA	CENTRO DE COSTO	NIVEL DE PRIORIDAD	UNIDAD MEDIDA	TIPO DE AGREGACION	PROG. / EJE.	EJECUCION FISICA POR A.EI.02.01:												AVANCE ACUMULADO	AVANCE %				
								Ene	Feb	Mar	Abr	May	Jun	Jul	Ago	Sep	Oct	Nov	Dic						
AEI.02.01 METODOS DE PLANIFICACION FAMILIAR IMPLEMENTADA PARA LA POBLACION EN EDAD REPRODUCTIVA DE PASCO																									
AOI00089000107		ATENDER EL PUERPERIO	SERVICIO DE GINECO OBSTETRICIA	Muy Alta	ATENCIÓN PUERPERAL	Acumulado Anual	PROGRAMADO	0.00	0.00	0.00	0.00	0.00	1.00	1.00	0.00	0.00	0.00	0.00	0.00	0.00	0.00	0.00	0.00	0.00	
							EJECUTADO	0.00	0.00	0.00	0.00	0.00	0.00	0.00	0.00	0.00	0.00	0.00	0.00	0.00	0.00	0.00	0.00	0.00	
AOI00089000108		ATENDER EL PUERPERIO CON COMPLICACIONES	SERVICIO DE GINECO OBSTETRICIA	Muy Alta	EGRESO	Acumulado Anual	PROGRAMADO	0.00	2.00	0.00	0.00	3.00	3.00	2.00	2.00	2.00	2.00	2.00	2.00	122.00	3.00	142.00	137.00	96.48	
							EJECUTADO	4.00	4.00	6.00	19.00	18.00	13.00	29.00	10.00	4.00	7.00	18.00	5.00						
AOI00089000109		ATENDER COMPLICACIONES OBSTETRICAS EN UNIDAD DE CUIDADOS INTENSIVOS	SERVICIO DE GINECO OBSTETRICIA	Muy Alta	EGRESO	Acumulado Anual	PROGRAMADO	0.00	0.00	0.00	0.00	2.00	2.00	2.00	2.00	2.00	2.00	2.00	2.00	2.00	2.00	2.00	33.00	100.00	
							EJECUTADO	2.00	2.00	3.00	3.00	2.00	4.00	6.00	4.00	3.00	4.00	0.00	2.00	2.00	2.00	2.00	35.00		
AOI00089000110		MEJORAMIENTO DEL ACCESO AL SISTEMA DE REFERENCIA INSTITUCIONAL	SERVICIO DE GINECO OBSTETRICIA	Muy Alta	EGRESO	Acumulado Anual	PROGRAMADO	0.00	0.00	0.00	0.00	2.00	2.00	2.00	2.00	2.00	2.00	2.00	2.00	2.00	2.00	2.00	23.00	95.65	
							EJECUTADO	0.00	1.00	4.00	3.00	2.00	2.00	4.00	2.00	1.00	0.00	2.00	1.00	0.00	2.00	1.00	22.00		
AOI00089000178		ADOLESCENTE CON SUPLEMENTO DE HIERRO Y ACIDO FOLICO	SERVICIO DE GINECO OBSTETRICIA	Muy Alta	PERSONA	Acumulado Anual	PROGRAMADO	0.00	0.00	0.00	0.00	1.00	1.00	1.00	1.00	1.00	1.00	1.00	1.00	23.00	1.00	30.00	30.00	90.00	
							EJECUTADO	0.00	8.00	5.00	0.00	2.00	2.00	5.00	2.00	2.00	1.00	0.00	0.00	0.00	0.00	27.00	27.00		
AOI00089000272		ATENCION A LA GESTANTE	SERVICIO DE GINECO OBSTETRICIA	Muy Alta	GESTANTE CONTROLADA	Acumulado Anual	PROGRAMADO	0.00	1.00	0.00	0.00	2.00	2.00	1.00	1.00	1.00	1.00	1.00	1.00	16.00	1.00	26.00	26.00	100.00	
							EJECUTADO	0.00	2.00	6.00	2.00	2.00	2.00	2.00	2.00	2.00	2.00	2.00	2.00	2.00	2.00	2.00	26.00		
EJECUCION FISICA POR A.EI.02.01: 87.8																									
AEI.02.02 I METODOS DE PLANIFICACION FAMILIAR IMPLEMENTADA PARA LA POBLACION EN EDAD REPRODUCTIVA DE PASCO																									
								FISICO																	
AOI00089000099		ATENCION INTEGRAL PARA LA PREVENCIÓN DEL EMBARAZO ADOLESCENTE	SERVICIO DE GINECO OBSTETRICIA	Muy Alta	ADOLESCENTE	Acumulado Anual	PROGRAMADO	0.00	0.00	0.00	0.00	2.00	3.00	3.00	2.00	2.00	2.00	2.00	2.00	19.00	1.00	34.00	100.00		
							EJECUTADO	0.00	8.00	5.00	1.00	2.00	2.00	8.00	7.00	0.00	1.00	0.00	0.00	0.00	0.00	34.00			
AOI00089000101		MEJORAMIENTO DEL ACCESO DE LA POBLACION A METODOS DE PLANIFICACION FAMILIAR	SERVICIO DE GINECO OBSTETRICIA	Muy Alta	PAREJA PROTEGIDA	Acumulado Anual	PROGRAMADO	0.00	0.00	0.00	0.00	49.00	39.00	35.00	34.00	34.00	34.00	34.00	34.00	194.00	29.00	449.00	99.33		
							EJECUTADO	27.00	0.00	35.00	36.00	44.00	38.00	48.00	46.00	45.00	42.00	47.00	38.00			446.00			
AOI00089000102		MEJORAMIENTO DEL ACCESO DE LA POBLACION A SERVICIOS DE CONSEJERIA EN SALUD SEXUAL Y REPRODUCTIVA	SERVICIO DE GINECO OBSTETRICIA	Muy Alta	ATENCIÓN	Acumulado Anual	PROGRAMADO	0.00	110.00	0.00	0.00	192.00	200.00	200.00	200.00	100.00	100.00	1,327.00	90.00	2,519.00	1,200.25	1,200.25	100.00		
							EJECUTADO	310.00	164.00	144.00	258.00	482.00	158.00	127.00	327.00	431.00	151.00	137.00	220.00	137.00	2,609.00	2,609.00	100.00		
EJECUCION FISICA POR A.EI.02.02: 99.8																									
AEI.02.03 I ATENCION INTEGRAL APACIENTES CON TB Y VIH																									
								FISICO																	
AOI00089000016		TAMIZAJE Y DIAGNOSTICO PARA VIH A POBLACION ADULTA Y JOVEN	SERVICIO DE OBSTETRICIA	Muy Alta	PERSONA TAMIZADA	Acumulado Anual	PROGRAMADO	0.00	98.25	98.25	0.00	98.25	98.25	98.25	98.25	98.25	98.25	98.25	316.00	98.25	1,200.25	1,200.25	100.00		
							EJECUTADO	79.00	78.00	102.00	105.00	105.00	95.00	89.00	68.00	31.00	160.00	218.00	70.00			1,200.00			
AOI00089000095		ENTREGAR A POBLACION ADOLESCENTE INFORMACION SOBRE INFECCIONES DE	SERVICIO DE OBSTETRICIA	Muy Alta	PERSONA INFORMADA	Acumulado Anual	PROGRAMADO	0.00	19.59	19.58	0.00	19.58	19.58	19.58	19.58	19.58	19.58	19.58	19.58	19.58	195.81	195.81	100.00		
							EJECUTADO	13.00	24.00	20.00	18.00	25.00	32.00	29.00	22.00	10.00	14.00	20.00	8.00			235.00			



REPORTE SEGUIMIENTO POI

CÓDIGO	TIPO DE OEI	OBJETIVO / ACCION / ESTRATEGICA / ACTIVIDAD OPERATIVA	SERVICIO DE OBONTOSTOMATOLOGIA	SERVICIO DE OBSTETRICIA	NIVEL DE PRIORIDAD	UNIDAD MEDIDA	TIPO DE AGREGACIÓN	PROG./EJE.	Ene	Feb	Mar	Abr	May	Jun	Jul	Ago	Sep	Oct	Nov	Dic	AVANCE ACUMULADO
AOI00089000096	PREVENTIVA A POBLACION DE ALTO RIESGO	TRANSMISION SEXUAL Y VIH/SIDA - BRINDAR INFORMACION Y ATENCION PREVENTIVA A POBLACION DE ALTO RIESGO	OBSTETRICIA	Muy Alta	PERSONA ATENDIDA	Acumulado Anual	PROGRAMADO	0.00	23.84	23.83	0.00	23.83	23.83	23.83	23.83	23.83	23.83	23.83	23.83	23.83	238.31
							EJECUTADO	46.00	36.00	26.00	26.00	13.00	10.00	14.00	10.00	10.00	38.00	38.00	20.00	10.00	287.00
AOI00089000097	BRINDAR A POBLACION CON INFECCIONES DE TRANSMISION SEXUAL TRATAMIENTO SEGUN GUIA CLINICAS	SERVICIO DE OBSTETRICIA	Muy Alta	PERSONA TRATADA	Acumulado Anual	PROGRAMADO	0.00	36.60	36.60	0.00	36.60	36.60	36.60	36.60	36.60	36.60	36.60	36.60	37.00	37.00	366.60
							EJECUTADO	34.00	45.00	30.00	35.00	18.00	30.00	34.00	56.00	41.00	37.00	45.00	10.00	10.00	415.00
AOI00089000098	BRINDAR TRATAMIENTO OPORTUNO A MUJERES GESTANTES REACTIVAS A SIFILIS Y SUS CONTACTOS Y RECEN NACIDOS EXPUESTOS	SERVICIO DE OBSTETRICIA	Muy Alta	GESTANTE ATENDIDA	Acumulado Anual	PROGRAMADO	0.00	1.00	1.00	0.00	1.00	1.00	1.00	1.00	1.00	1.00	1.00	1.00	1.00	1.00	10.00
							EJECUTADO	2.00	2.00	1.00	1.00	0.00	1.00	0.00	0.00	2.00	2.00	1.00	0.00	1.00	12.00
AOI00089000112	CONTROL Y TRATAMIENTO PREVENTIVO DE CONTACTOS DE CASOS TUBERCULOSIS (GENERAL, INDIGENA, PRIVADA DE SU LIBERTAD)	PROGRAMA DE PCT	Muy Alta	PERSONA TRATADA	Acumulado Anual	PROGRAMADO	0.00	0.00	0.00	0.00	0.00	0.00	0.00	0.00	0.00	0.00	0.00	0.00	0.00	0.00	6.00
							EJECUTADO	0.00	0.00	0.00	0.00	0.00	0.00	0.00	0.00	0.00	0.00	0.00	0.00	0.00	6.00
AOI00089000228	DIAGNOSTICO DE TUBERCULOSIS PULMONAR	PROGRAMA DE PCT	Muy Alta	PERSONA DIAGNOSTICADA	No Acumulado	PROGRAMADO	3.00	0.00	3.00	1.00	3.00	2.00	0.00	4.00	1.00	2.00	1.00	2.00	1.00	1.00	6.00
							EJECUTADO	3.00	0.00	3.00	1.00	3.00	2.00	0.00	4.00	1.00	2.00	1.00	1.00	1.00	19.00
AOI00089000267	DESPISTAJE Y DIAGNOSTICO DE TB Y VIH/SIDA	PROGRAMA DE PCT	Muy Alta	PERSONA ATENDIDA	Acumulado Anual	PROGRAMADO	3.00	0.00	3.00	1.00	4.00	5.00	1.00	4.00	1.00	4.00	1.00	2.00	1.00	1.00	26.00
							EJECUTADO	3.00	0.00	3.00	1.00	4.00	2.00	1.00	4.00	1.00	4.00	1.00	2.00	1.00	23.00
AOI00089000321	SERVICIOS DE ATENCION DE TUBERCULOSIS CON MEDIDAS DE CONTROL DE INFECCIONES Y BIOSEGURIDAD EN EL PERSONAL DE SALUD	PROGRAMA DE PCT	Alta	TRABAJADOR PROTEGIDO	Acumulado Mensual	PROGRAMADO	0.00	0.00	0.00	10.00	0.00	4.00	4.00	15.00	10.00	10.00	404.00	404.00	0.00	0.00	1,620.00
							EJECUTADO	0.00	0.00	0.00	0.00	4.00	4.00	15.00	10.00	10.00	404.00	404.00	211.00	211.00	13.02
AOI00089000326	DESPISTAJE Y DIAGNOSTICO DE TB Y VIH/SIDA	PROGRAMA DE PCT	Alta	PERSONA ATENDIDA	Acumulado Mensual	PROGRAMADO	3.00	0.00	3.00	1.00	4.00	2.00	1.00	4.00	1.00	4.00	2.00	1.00	1.00	1.00	1.00
							EJECUTADO	3.00	0.00	3.00	1.00	4.00	2.00	1.00	4.00	1.00	4.00	2.00	1.00	1.00	1.00
AOI00089000114	BRINDAR TRATAMIENTO OPORTUNO PARA TUBERCULOSIS Y SUS COMPLICACIONES	PROGRAMA DE PCT	Muy Alta	PERSONA TRATADA	Acumulado Anual	PROGRAMADO	0.00	0.00	0.00	0.00	1.00	1.00	1.00	1.00	1.00	1.00	1.00	1.00	1.00	1.00	8.00
							EJECUTADO	2.00	0.00	1.00	2.00	2.00	1.00	4.00	3.00	1.00	3.00	1.00	1.00	1.00	21.00
AOI00089000115	MEDIDAS DE CONTROL DE INFECCIONES Y BIOSEGURIDAD EN LOS SERVICIOS DE ATENCION DE TUBERCULOSIS	PROGRAMA DE PCT	Muy Alta	TRABAJADOR PROTEGIDO	Acumulado Anual	PROGRAMADO	0.00	0.00	0.00	10.00	0.00	2.00	3.00	15.00	10.00	10.00	404.00	404.00	212.00	212.00	666.00
							EJECUTADO	0.00	0.00	0.00	0.00	2.00	3.00	15.00	10.00	10.00	404.00	404.00	212.00	212.00	666.00
AOI00089000116	BRINDAR ATENCION INTEGRAL A PERSONAS CON DIAGNOSTICO DE VIH QUE ACUDEN A LOS SERVICIOS	PROGRAMA DE PCT	Muy Alta	PERSONA ATENDIDA	Acumulado Anual	PROGRAMADO	0.00	0.00	0.00	0.00	0.00	4.00	6.00	5.00	10.00	22.00	26.00	20.00	20.00	20.00	93.00
							EJECUTADO	0.00	0.00	0.00	0.00	4.00	6.00	5.00	10.00	22.00	26.00	20.00	20.00	20.00	93.00
AOI00089000117	BRINDAR TRATAMIENTO OPORTUNO A MUJERES GESTANTES REACTIVAS Y NIÑOS EXPUESTOS AL VIH	PROGRAMA DE PCT	Muy Alta	PERSONA ATENDIDA	Acumulado Anual	PROGRAMADO	0.00	0.00	0.00	0.00	1.00	0.00	1.00	0.00	0.00	0.00	0.00	0.00	0.00	0.00	2.00
							EJECUTADO	0.00	0.00	0.00	0.00	1.00	0.00	1.00	0.00	0.00	0.00	0.00	0.00	0.00	2.00
AOI00089000255	IDENTIFICACION Y EXAMEN DE SINOTMATICOS RESPIRATORIOS EN LAS ATENCIONES A PERSONAS > 15 AÑOS Y POBLACION VULNERABLE	PROGRAMA DE PCT	Muy Alta	PERSONA ATENDIDA	No Acumulado	PROGRAMADO	42.00	42.00	46.00	64.00	46.00	77.00	62.00	87.00	49.00	74.00	113.00	113.00	113.00	113.00	770.00
							EJECUTADO	42.00	42.00	46.00	62.00	46.00	77.00	62.00	87.00	49.00	74.00	70.00	70.00	70.00	770.00
AOI00089000209	POBLACION GENERAL QUE RECIBE TAMIZAJE PARA HEPATITIS B	SERVICIO DE OBSTETRICIA	Muy Alta	PERSONA TRATADA	No Acumulado	PROGRAMADO	0.00	98.25	0.00	98.25	0.00	98.25	98.25	98.25	98.25	98.25	98.25	100.00	98.25	98.25	1,179.00
							EJECUTADO	160.00	141.00	136.00	68.00	155.00	148.00	123.00	117.00	36.00	25.00	123.00	51.00	0.00	0.00

EJECUCION FISICA POR AEL02.03:

AEI.02.04 I ATENCION EN ENFERMEADES NO TRANSMISIBLES DE FORMA INTEGRAL A LA POBLACION DE PASCO

CÓDIGO	TIPO DE OEI	OBJETIVO / ACCION / ESTRATEGICA / ACTIVIDAD OPERATIVA	SERVICIO DE OBONTOSTOMATOLOGIA	NIVEL DE PRIORIDAD	UNIDAD MEDIDA	TIPO DE AGREGACIÓN	PROG./EJE.	FISICO												AVANCE ACUMULADO	
								Ene	Feb	Mar	Abr	May	Jun	Jul	Ago	Sep	Oct	Nov	Dic		
AOI00089000012	PREVENTIVA BASICA EN NIÑOS, GESTANTES Y	ATENCION ESTOMATOLOGICA	OBONTOSTOMATOLOGIA	Muy Alta	PERSONA TRATADA	Acumulado Anual	PROGRAMADO	0.00	75.00	0.00	75.00	0.00	85.00	75.00	75.00	80.00	75.00	80.00	75.00	75.00	770.00
							EJECUTADO	0.00	0.00	0.00	5.00	6.00	2.00	5.00	2.00	8.00	9.00	14.00	8.00	0.00	59.00



REPORTE SEGUIMIENTO POI

ADULTOS MAYORES A000089000066	SESION EDUCATIVA EN SALUD BUCAL	SERVICIO DE ODONTOSTOMATOLOGIA	Muy Alta	PERSONA TRATADA	Acumulado Anual	PROGRAMADO	0.00	100.00	0.00	100.00	100.00	100.00	100.00	100.00	100.00	0.00	0.00	0.00	0.00	700.00
						EJECUTADO	300.00	352.00	330.00	273.00	302.00	251.00	389.00	423.00	471.00	483.00	4.00	0.00	0.00	3,578.00
A000089000067	SESION DEMOSTRATIVA EN SALUD BUCAL	SERVICIO DE ODONTOSTOMATOLOGIA	Muy Alta	PERSONA TRATADA	Acumulado Anual	PROGRAMADO	0.00	100.00	0.00	100.00	100.00	100.00	100.00	100.00	100.00	0.00	0.00	0.00	0.00	700.00
						EJECUTADO	0.00	0.00	0.00	0.00	0.00	0.00	0.00	0.00	0.00	0.00	0.00	0.00	0.00	0.00
A000089000068	FISIOTERAPIA BUCAL	SERVICIO DE ODONTOSTOMATOLOGIA	Muy Alta	PERSONA TRATADA	Acumulado Anual	PROGRAMADO	0.00	100.00	0.00	100.00	100.00	100.00	100.00	100.00	100.00	0.00	0.00	0.00	0.00	700.00
						EJECUTADO	300.00	352.00	330.00	273.00	302.00	251.00	389.00	423.00	471.00	483.00	479.00	0.00	0.00	4,063.00
A000089000069	PROFILAXIS DENTAL	SERVICIO DE ODONTOSTOMATOLOGIA	Muy Alta	PERSONA TRATADA	Acumulado Anual	PROGRAMADO	0.00	7.00	0.00	7.00	7.00	7.00	7.00	7.00	6.00	6.00	6.00	6.00	6.00	66.00
						EJECUTADO	0.00	0.00	0.00	0.00	0.00	0.00	0.00	0.00	0.00	0.00	0.00	0.00	0.00	0.00
A000089000071	APLICACION DE SELLANTES POR PIEZA DENTARIA	SERVICIO DE ODONTOSTOMATOLOGIA	Muy Alta	PERSONA TRATADA	Acumulado Anual	PROGRAMADO	0.00	0.00	0.00	3.00	0.00	2.00	3.00	0.00	3.00	2.00	0.00	0.00	0.00	16.00
						EJECUTADO	0.00	2.00	0.00	0.00	0.00	0.00	0.00	2.00	0.00	0.00	0.00	0.00	0.00	4.00
A000089000078	ATENCIÓN DE SALUD A PERSONAS CON EXPOSICIÓN CRÓNICA A ARSÉNICO	SERVICIO DE MEDICINA INTERNA	Muy Alta	PERSONA ATENVIDA	Acumulado Anual	PROGRAMADO	0.00	1.00	1.00	0.00	1.00	1.00	1.00	1.00	1.00	1.00	1.00	1.00	0.00	9.00
						EJECUTADO	0.00	1.00	2.00	0.00	0.00	0.00	0.00	0.00	0.00	7.00	2.00	6.00	0.00	18.00
A000089000165	EXAMEN DE TAMIZAJE Y DIAGNOSTICO EN RECIBEN NACIDO CON FACTORES DE RIESGO PARA RETINORPIA DE LA PREMATURIDAD (ROP)	SERVICIO DE OFTALMOLOGIA	Muy Alta	PERSONA TAMIZADA	Acumulado Anual	PROGRAMADO	2.00	2.00	0.00	2.00	2.00	2.00	2.00	2.00	2.00	2.00	5.00	5.00	5.00	28.00
						EJECUTADO	8.00	3.00	5.00	3.00	3.00	6.00	5.00	2.00	2.00	7.00	6.00	4.00	54.00	
A000089000166	EVALUACION DE TAMIZAJE Y DIAGNOSTICO DE PERSONAS CON GLAUCOMA	SERVICIO DE OFTALMOLOGIA	Muy Alta	PERSONA TAMIZADA	Acumulado Anual	PROGRAMADO	16.00	16.00	0.00	16.00	16.00	16.00	16.00	16.00	16.00	16.00	16.00	24.00	24.00	184.00
						EJECUTADO	17.00	20.00	12.00	40.00	23.00	40.00	65.00	55.00	63.00	44.00	52.00	52.00	484.00	
A000089000212	0086502 - EVALUACIÓN OCULAR EN PERSONAS CON DIABETES MELLITUS CON RIESGO DE RETINORPIA DIABÉTICA	SERVICIO DE MEDICINA INTERNA	Muy Alta	PERSONA TAMIZADA	No Acumulado	PROGRAMADO	0.00	0.00	0.00	0.00	0.00	0.00	0.00	0.00	0.00	0.00	0.00	0.00	0.00	S.P.
						EJECUTADO	0.00	2.00	10.00	8.00	7.00	8.00	5.00	12.00	6.00	10.00	7.00	3.00	0.00	
A000089000310	0081202 - CONTROLES POST OPERATORIOS DE CIRUGIA EN RECEN NACIDOS CON RETINORPIA DE LA PREMATURIDAD.	SERVICIO DE OFTALMOLOGIA	Muy Alta	PERSONA CONTROLADA	Acumulado Anual	PROGRAMADO	0.00	0.00	0.00	0.00	0.00	0.00	0.00	0.00	0.00	0.00	0.00	0.00	0.00	1.00
						EJECUTADO	0.00	0.00	0.00	0.00	0.00	0.00	0.00	0.00	0.00	0.00	0.00	0.00	0.00	
A000089000161	EVALUACION CLINICA Y TAMIZAJE LABORATORIAL DE PERSONAS CON RIESGO DE PADecer ENFERMEDADES CRONICAS NO TRANSMISIBLES	SERVICIO DE MEDICINA INTERNA	Muy Alta	PERSONA TAMIZADA	Acumulado Anual	PROGRAMADO	100.00	100.00	100.00	100.00	100.00	100.00	100.00	100.00	100.00	100.00	100.00	100.00	100.00	1,200.00
						EJECUTADO	151.00	110.00	117.00	121.00	117.00	114.00	101.00	133.00	130.00	142.00	146.00	106.00	1,408.00	
A000089000162	BRINDAR TRATAMIENTO A PERSONAS CON DIAGNOSTICO DE HIPERTENSION ARTERIAL	SERVICIO DE MEDICINA INTERNA	Muy Alta	PERSONA TRATADA	Acumulado Anual	PROGRAMADO	10.00	10.00	0.00	10.00	10.00	10.00	10.00	10.00	10.00	10.00	10.00	10.00	10.00	110.00
						EJECUTADO	19.00	32.00	23.00	23.00	10.00	15.00	13.00	18.00	29.00	13.00	11.00	11.00	219.00	
A000089000163	BRINDAR TRATAMIENTO A PERSONAS CON DIAGNOSTICO DE DIABETES MELLITUS	SERVICIO DE MEDICINA INTERNA	Muy Alta	PERSONA TRATADA	Acumulado Anual	PROGRAMADO	15.00	15.00	0.00	15.00	15.00	15.00	15.00	15.00	15.00	15.00	15.00	15.00	15.00	165.00
						EJECUTADO	75.00	60.00	63.00	70.00	36.00	59.00	41.00	42.00	47.00	49.00	42.00	37.00	621.00	
A000089000164	EXAMENES DE TAMIZAJE Y TRATAMIENTO DE PERSONAS AFECTADAS POR INTOXICACION DE METALES PESADOS	SERVICIO DE MEDICINA INTERNA	Muy Alta	PERSONA TRATADA	Acumulado Anual	PROGRAMADO	1.00	1.00	0.00	1.00	2.00	1.00	1.00	1.00	1.00	2.00	1.00	1.00	13.00	
						EJECUTADO	4.00	2.00	4.00	2.00	0.00	3.00	3.00	1.00	7.00	3.00	1.00	5.00	35.00	
A000089000276	ATENCIÓN DE SALUD A PERSONAS CON EXPOSICIÓN AGUDA NO COMPLICADA A ARSÉNICO	SERVICIO DE MEDICINA INTERNA	Muy Alta	PERSONA ATENVIDA	Acumulado Anual	PROGRAMADO	0.00	1.00	0.00	1.00	1.00	1.00	1.00	1.00	1.00	1.00	1.00	0.00	0.00	8.00
						EJECUTADO	0.00	1.00	2.00	0.00	0.00	0.00	0.00	0.00	0.00	0.00	0.00	0.00	8.00	
A000089000277	ATENCIÓN DE SALUD A PERSONAS CON EXPOSICIÓN AGUDA COMPLICADA A ARSÉNICO	SERVICIO DE MEDICINA INTERNA	Muy Alta	PERSONA ATENVIDA	Acumulado Anual	PROGRAMADO	0.00	0.00	1.00	0.00	1.00	1.00	1.00	1.00	1.00	1.00	1.00	1.00	1.00	8.00
						EJECUTADO	0.00	1.00	0.00	0.00	0.00	0.00	0.00	0.00	0.00	0.00	0.00	0.00	1.00	
A000089000151	INSTALACIÓN DE APARATOLOGIA REMOVIBLE	SERVICIO DE ODONTOSTOMATOLOGIA	Muy Alta	PERSONA TRATADA	Acumulado Anual	PROGRAMADO	0.00	0.00	0.00	0.00	0.00	0.00	0.00	0.00	0.00	0.00	0.00	0.00	0.00	5.00
						EJECUTADO	0.00	0.00	0.00	0.00	0.00	0.00	0.00	0.00	0.00	0.00	0.00	0.00	0.00	
A000089000152	APIPECTOMIA	SERVICIO DE ODONTOSTOMATOLOGIA	Muy Alta	PERSONA TRATADA	Acumulado Anual	PROGRAMADO	0.00	0.00	0.00	0.00	0.00	0.00	0.00	0.00	0.00	0.00	0.00	0.00	0.00	2.00
						EJECUTADO	0.00	0.00	0.00	0.00	0.00	0.00	0.00	0.00	0.00	0.00	0.00	0.00	0.00	



REPORTE SEGUIMIENTO POI

AOI00089000157 - EVALUACION DE TAMIZAJE Y DIAGNOSTICO DE PACIENTES CON CATARATAS	SERVICIO DE OFTALMOLOGIA	Muy Alta	PERSONA TAMIZADA	Acumulado Anual	PROGRAMADO EJECUTADO	200.00 17.00	0.00 20.00	0.00 14.00	0.00 40.00	0.00 23.00	0.00 40.00	0.00 65.00	0.00 55.00	0.00 63.00	0.00 44.00	0.00 53.00	0.00 52.00	200.00 486.00
AOI00089000158 - BRINDAR TRATAMIENTO A PACIENTES CON DIAGNOSTICO DE CATARATAS	SERVICIO DE OFTALMOLOGIA	Muy Alta	PERSONA TRATADA	Acumulado Anual	PROGRAMADO EJECUTADO	3.00 5.00	3.00 4.00	0.00 2.00	0.00 5.00	3.00 6.00	3.00 8.00	3.00 3.00	3.00 3.00	3.00 4.00	3.00 4.00	3.00 4.00	4.00 6.00	37.00 52.00
AOI00089000159 - EXAMENES DE TAMIZAJE Y DIAGNOSTICO DE PERSONAS CON ERRORES REFRACTIVOS	SERVICIO DE OFTALMOLOGIA	Muy Alta	PERSONA TAMIZADA	Acumulado Anual	PROGRAMADO EJECUTADO	20.00 7.00	20.00 12.00	0.00 10.00	0.00 55.00	20.00 8.00	20.00 13.00	20.00 20.00	20.00 20.00	20.00 13.00	20.00 8.00	20.00 9.00	20.00 123.00	260.00 286.00
AOI00089000160 - BRINDAR TRATAMIENTO A PACIENTES CON DIAGNOSTICO DE ERRORES REFRACTIVOS	SERVICIO DE OFTALMOLOGIA	Muy Alta	PERSONA TRATADA	Acumulado Anual	PROGRAMADO EJECUTADO	3.00 0.00	3.00 0.00	0.00 0.00	3.00 42.00	3.00 0.00	3.00 0.00	3.00 0.00	3.00 0.00	3.00 0.00	3.00 0.00	3.00 0.00	3.00 0.00	47.00 42.00
AOI00089000145 - REHABILITACION PROTÉSICA ODONTOLÓGICA	SERVICIO DE ODONTOLÓGICA	Muy Alta	PERSONA TRATADA	Acumulado Anual	PROGRAMADO EJECUTADO	0.00 0.00	0.00 0.00	0.00 0.00	0.00 0.00	0.00 0.00	0.00 0.00	0.00 0.00	0.00 0.00	0.00 0.00	0.00 0.00	0.00 0.00	0.00 0.00	0.00 0.00
AOI00089000146 - CURETAJE SUBGINGIVAL PERIODONTAL	SERVICIO DE ODONTOLÓGICA	Muy Alta	PERSONA TRATADA	Acumulado Anual	PROGRAMADO EJECUTADO	0.00 0.00	0.00 0.00	0.00 0.00	0.00 0.00	0.00 1.00	0.00 0.00	0.00 0.00	0.00 0.00	0.00 0.00	0.00 0.00	0.00 1.00	0.00 0.00	2.00 0.00
AOI00089000147 - FERULIZACION DENTALES DE RESINA POR PIEZA	SERVICIO DE ODONTOLÓGICA	Muy Alta	PERSONA TRATADA	Acumulado Anual	PROGRAMADO EJECUTADO	0.00 0.00	0.00 0.00	0.00 1.00	0.00 0.00	0.00 0.00	0.00 0.00	0.00 0.00	0.00 0.00	0.00 0.00	0.00 0.00	0.00 0.00	0.00 0.00	2.00 1.00
AOI00089000148 - CIRUGIA PERIODONTAL	SERVICIO DE ODONTOLÓGICA	Muy Alta	PERSONA TRATADA	Acumulado Anual	PROGRAMADO EJECUTADO	0.00 0.00	0.00 0.00	0.00 0.00	0.00 0.00	0.00 0.00	0.00 0.00	0.00 0.00	0.00 0.00	0.00 0.00	0.00 0.00	0.00 0.00	0.00 0.00	2.00 6.00
AOI00089000149 - FRENECTOMIA	SERVICIO DE ODONTOLÓGICA	Muy Alta	PERSONA TRATADA	Acumulado Anual	PROGRAMADO EJECUTADO	0.00 0.00	0.00 0.00	0.00 0.00	0.00 0.00	0.00 0.00	0.00 0.00	0.00 0.00	0.00 0.00	0.00 0.00	0.00 0.00	0.00 0.00	0.00 0.00	1.00 4.00
AOI00089000150 - INSTALACION DE APARATOLOGIA FIJA	SERVICIO DE ODONTOLÓGICA	Muy Alta	PERSONA TRATADA	Acumulado Anual	PROGRAMADO EJECUTADO	0.00 0.00	0.00 0.00	0.00 1.00	0.00 0.00	0.00 0.00	0.00 0.00	0.00 0.00	0.00 0.00	0.00 0.00	0.00 0.00	0.00 0.00	0.00 0.00	5.00 1.00
AOI00089000139 - APEXIFICACION	SERVICIO DE ODONTOLÓGICA	Muy Alta	PERSONA TRATADA	Acumulado Anual	PROGRAMADO EJECUTADO	0.00 0.00	0.00 0.00	0.00 0.00	0.00 0.00	0.00 0.00	0.00 0.00	0.00 0.00	0.00 0.00	0.00 0.00	0.00 0.00	0.00 0.00	0.00 0.00	2.00 0.00
AOI00089000140 - APEXOGENESIS	SERVICIO DE ODONTOLÓGICA	Muy Alta	PERSONA TRATADA	Acumulado Anual	PROGRAMADO EJECUTADO	0.00 0.00	0.00 0.00	0.00 0.00	0.00 0.00	0.00 0.00	0.00 0.00	0.00 0.00	0.00 0.00	0.00 0.00	0.00 0.00	0.00 0.00	0.00 0.00	2.00 0.00
AOI00089000141 - PULPOTOMIA	SERVICIO DE ODONTOLÓGICA	Muy Alta	PERSONA TRATADA	Acumulado Anual	PROGRAMADO EJECUTADO	0.00 4.00	0.00 5.00	0.00 8.00	0.00 1.00	0.00 4.00	0.00 7.00	0.00 11.00	0.00 16.00	0.00 14.00	0.00 17.00	0.00 23.00	0.00 0.00	42.00 110.00
AOI00089000142 - PULPECTOMIA	SERVICIO DE ODONTOLÓGICA	Muy Alta	PERSONA TRATADA	Acumulado Anual	PROGRAMADO EJECUTADO	0.00 7.00	0.00 9.00	0.00 12.00	0.00 9.00	0.00 18.00	0.00 15.00	0.00 21.00	0.00 27.00	0.00 30.00	0.00 46.00	0.00 67.00	0.00 0.00	34.00 261.00
AOI00089000143 - ENDODONCIA UNIRADICULAR	SERVICIO DE ODONTOLÓGICA	Muy Alta	PERSONA TRATADA	Acumulado Anual	PROGRAMADO EJECUTADO	0.00 13.00	0.00 25.00	0.00 23.00	0.00 39.00	0.00 41.00	0.00 45.00	0.00 37.00	0.00 39.00	0.00 48.00	0.00 56.00	0.00 87.00	0.00 0.00	100.00 453.00
AOI00089000144 - ENDODONCIA MULTIRADICULAR	SERVICIO DE ODONTOLÓGICA	Muy Alta	PERSONA TRATADA	Acumulado Anual	PROGRAMADO EJECUTADO	0.00 0.00	0.00 100.00	0.00 0.00	0.00 0.00	0.00 0.00	0.00 0.00	0.00 0.00	0.00 0.00	0.00 0.00	0.00 0.00	0.00 0.00	0.00 0.00	100.00 100.00
AOI00089000074 - TÉCNICA DE RESTAURACIÓN TRAUMÁTICA (PRAT)	SERVICIO DE ODONTOLÓGICA	Muy Alta	PERSONA TRATADA	Acumulado Anual	PROGRAMADO EJECUTADO	45.00 0.00	0.00 85.00	78.00 35.00	49.00 37.00	49.00 47.00	37.00 53.00	47.00 73.00	0.00 0.00	0.00 0.00	0.00 5.00	0.00 0.00	0.00 0.00	5.00 668.00
AOI00089000075 - ATENCION ESTOMATOLÓGICA RECUPERATIVA BASICA EN NIÑOS, GESTANTES Y ADULTOS MAYORES	SERVICIO DE ODONTOLÓGICA	Muy Alta	PERSONA TRATADA	Acumulado Anual	PROGRAMADO EJECUTADO	0.00 0.00	0.00 0.00	0.00 0.00	0.00 0.00	0.00 0.00	0.00 0.00	0.00 0.00	0.00 0.00	0.00 0.00	0.00 0.00	0.00 0.00	0.00 0.00	0.00 0.00
AOI00089000076 - ATENCION ESTOMATOLÓGICA ESPECIALIZADA BASICA	SERVICIO DE ODONTOLÓGICA	Muy Alta	PERSONA TRATADA	Acumulado Anual	PROGRAMADO EJECUTADO	0.00 0.00	66.00 0.00	0.00 10.00	66.00 0.00	66.00 0.00	66.00 0.00	66.00 0.00	80.00 5.00	80.00 15.00	80.00 19.00	78.00 9.00	70.00 0.00	708.00 64.00
AOI00089000133 - CONSULTA ESTOMATOLÓGICA NO ESPECIALIZADA	SERVICIO DE ODONTOLÓGICA	Muy Alta	PERSONA TRATADA	Acumulado Anual	PROGRAMADO EJECUTADO	0.00 183.00	24.00 265.00	0.00 320.00	24.00 150.00	24.00 285.00	24.00 216.00	24.00 196.00	23.00 268.00	24.00 213.00	24.00 361.00	24.00 402.00	24.00 0.00	239.00 2,859.00
AOI00089000137 - DEBRIDACION DE PROCESO INFECCIOSO BUCODENTAL	SERVICIO	Muy Alta	PERSONA TRATADA	Acumulado Anual	PROGRAMADO EJECUTADO	0.00 0.00	0.00 0.00	10.00 30.00	0.00 29.00	0.00 27.00	0.00 193.00	0.00 15.00	0.00 133.00	0.00 150.00	0.00 133.00	0.00 0.00	0.00 0.00	600.00 600.00





Unidos
para Avanzar



REGION PASCO

UGEL OXAPAMPA 1113



2025

REPORTE DE SEGUIMIENTO ANUAL DEL PLAN OPERATIVO INSTITUCIONAL

SECTOR : 99 - GOBIERNOS REGIONALES

PLIEGO : 456 - GOBIERNO REGIONAL DEL DEPARTAMENTO DE PASCO

UE: 001113 - REGION PASCO - EDUCACION OXAPAMPA

CC: Todos

PORCENTAJE DE AVANCES TRUNCADOS AL 100%

[Exportar Excel](#) [Imprimir](#)

CÓDIGO	TIPO DE OEI / OBJETIVO / ACCION / ESTRATEGICA / ACTIVIDAD OPERATIVA	CENTRO DE COSTO	NIVEL DE PRIORIDAD	UNIDAD MEDIDA	TIPO DE AGREGACIÓN	PROG. / EJE.	FISICO												AVANCE ACUMULADO	AVANCE % ACUMULADO											
							Ene	Feb	Mar	Abr	May	Jun	Jul	Ago	Sep	Oct	Nov	Dic													
OEI.01	I MEJORAR LA ATENCION INTEGRAL DE LOS SERVICIOS DE EDUCACION A LA POBLACION																														
AEI.01.01	I SERVICIOS EDUCATIVOS ACCESIBLES PARA LA POBLACION																														
A00011300002	- CONTRATACION OPORTUNA Y PAGO DEL PERSONAL DOCENTE Y PROMOTORAS DE LAS INSTITUCIONES EDUCATIVAS DE EDUCACION BASICA REGULAR - INICIAL	PROGRAMA LOGROS DE APRENDIZAJE (PELA)	Muy Alta	INSTITUCION EDUCATIVA	INSTITUCION EDUCATIVA	PROGRAMADO	461.00	461.00	461.00	461.00	461.00	461.00	461.00	461.00	461.00	461.00	461.00	461.00	461.00	461.00	461.00	461.00	461.00	461.00	461.00	461.00	461.00	461.00	461.00	5,532.00	99.82
A00011300016	- CONTRATACION OPORTUNA Y PAGO DEL PERSONAL DOCENTE Y PROMOTORAS DE LAS INSTITUCIONES EDUCATIVAS DE EDUCACION BASICA REGULAR - INICIAL (MULTIDISTRAL).	PROGRAMA LOGROS DE APRENDIZAJE (PELA)	Muy Alta	INSTITUCION EDUCATIVA	INSTITUCION EDUCATIVA	PROGRAMADO	1.00	1.00	1.00	1.00	1.00	1.00	1.00	1.00	1.00	1.00	1.00	1.00	1.00	1.00	1.00	1.00	1.00	1.00	1.00	1.00	1.00	1.00	1.00	12.00	100.00
A00011300017	- PAGO DE LAS ASIGNACIONES POR TIPO Y UBICACION DE INSTITUCION EDUCATIVA - EDUCACION INICIAL - MULTIDISTRAL.	PROGRAMA LOGROS DE APRENDIZAJE (PELA)	Muy Alta	DOCENTE	DOCENTE	PROGRAMADO	1.00	1.00	1.00	1.00	1.00	1.00	1.00	1.00	1.00	1.00	1.00	1.00	1.00	1.00	1.00	1.00	1.00	1.00	1.00	1.00	1.00	1.00	1.00	12.00	100.00
A00011300018	- PAGO DE LA ASIGNACION POR JORNADA DE TRABAJO ADICIONAL Y ASIGNACION	PROGRAMA LOGROS DE APRENDIZAJE	Muy Alta	DOCENTE	DOCENTE	PROGRAMADO	1.00	1.00	1.00	1.00	1.00	1.00	1.00	1.00	1.00	1.00	1.00	1.00	1.00	1.00	1.00	1.00	1.00	1.00	1.00	1.00	1.00	1.00	1.00	32.00	37.50



REPORTES SEGUIMIENTO POI

POR CARGO DE MAYOR RESPONSABILIDAD - EDUCACIÓN INICIAL - MULTIDISTRITAL		(PELA)	1.00	1.00	1.00	1.00	1.00	1.00	1.00	1.00	1.00	1.00	1.00	1.00	1.00	1.00	1.00	1.00	1.00	1.00	1.00	1.00	1.00	1.00	1.00	
AOI0011300004 - CONTRATACIÓN OPORTUNA Y PAGO DEL PERSONAL DOCENTE Y PROMOTORAS DE LAS INSTITUCIONES EDUCATIVAS DE EDUCACIÓN BÁSICA REGULAR - SECUNDARIA (OXAPAMPA).	Muy Alta	PROGRAMA LOGROS DE APRENDIZAJE (PELA)	80.00	80.00	80.00	80.00	80.00	80.00	80.00	80.00	80.00	80.00	80.00	80.00	80.00	80.00	80.00	80.00	80.00	80.00	80.00	80.00	80.00	80.00	80.00	80.00
		(PELA)	80.00	80.00	80.00	80.00	80.00	80.00	80.00	80.00	80.00	80.00	80.00	80.00	80.00	80.00	80.00	80.00	80.00	80.00	80.00	80.00	80.00	80.00	80.00	80.00
AOI0011300332 - CONTRATACIÓN OPORTUNA Y PAGO DEL PERSONAL DOCENTE Y PROMOTORAS DE LAS INSTITUCIONES EDUCATIVAS DE EDUCACIÓN BÁSICA REGULAR - SECUNDARIA (MULTI).	Muy Alta	PROGRAMA LOGROS DE APRENDIZAJE (PELA)	914.00	914.00	914.00	914.00	914.00	914.00	914.00	914.00	914.00	914.00	914.00	914.00	914.00	914.00	914.00	914.00	914.00	914.00	914.00	914.00	914.00	914.00	914.00	914.00
		(PELA)	914.00	914.00	914.00	914.00	914.00	914.00	914.00	914.00	914.00	914.00	914.00	914.00	914.00	914.00	914.00	914.00	914.00	914.00	914.00	914.00	914.00	914.00	914.00	914.00
AOI0011300599 - INTERVENCIÓNES Y ACCIONES PEDAGÓGICAS PRIMARIA BILINGÜE 2025	Alta	PROGRAMA LOGROS DE APRENDIZAJE (PELA)	0.00	1.00	1.00	1.00	1.00	1.00	1.00	1.00	1.00	1.00	1.00	1.00	1.00	1.00	1.00	1.00	1.00	1.00	1.00	1.00	1.00	1.00	1.00	1.00
		(PELA)	0.00	1.00	1.00	1.00	1.00	1.00	1.00	1.00	1.00	1.00	1.00	1.00	1.00	1.00	1.00	1.00	1.00	1.00	1.00	1.00	1.00	1.00	1.00	1.00
AOI0011300601 - INTERVENCIÓNES Y ACCIONES PEDAGÓGICAS DE EDUCACIÓN BÁSICA REGULAR PRIMARIA 2025	Alta	PROGRAMA LOGROS DE APRENDIZAJE (PELA)	0.00	10.00	10.00	10.00	10.00	10.00	10.00	10.00	10.00	10.00	10.00	10.00	10.00	10.00	10.00	10.00	10.00	10.00	10.00	10.00	10.00	10.00	10.00	10.00
		(PELA)	0.00	10.00	10.00	10.00	10.00	10.00	10.00	10.00	10.00	10.00	10.00	10.00	10.00	10.00	10.00	10.00	10.00	10.00	10.00	10.00	10.00	10.00	10.00	10.00
AOI0011300602 - INTERVENCIÓNES Y ACCIONES PEDAGÓGICAS DE EDUCACIÓN INTERCULTURAL PRIMARIA BILINGÜE 2025	Alta	PROGRAMA LOGROS DE APRENDIZAJE (PELA)	0.00	10.00	10.00	10.00	10.00	10.00	10.00	10.00	10.00	10.00	10.00	10.00	10.00	10.00	10.00	10.00	10.00	10.00	10.00	10.00	10.00	10.00	10.00	10.00
		(PELA)	0.00	10.00	10.00	10.00	10.00	10.00	10.00	10.00	10.00	10.00	10.00	10.00	10.00	10.00	10.00	10.00	10.00	10.00	10.00	10.00	10.00	10.00	10.00	10.00
AOI0011300666 - INCREMENTO DE LA TASA DE COBERTURA DE NIÑOS Y NIÑAS DE 3 AÑOS DE EDAD EN LOS DISTRITOS DE QUINTILES 1 Y 2 (SIAGIE)	Alta	PROGRAMA LOGROS DE APRENDIZAJE (PELA)	0.00	160.00	0.00	0.00	160.00	0.00	160.00	0.00	160.00	0.00	160.00	0.00	160.00	0.00	160.00	0.00	160.00	0.00	160.00	0.00	160.00	0.00	160.00	0.00
		(PELA)	0.00	160.00	0.00	0.00	160.00	0.00	160.00	0.00	160.00	0.00	160.00	0.00	160.00	0.00	160.00	0.00	160.00	0.00	160.00	0.00	160.00	0.00	160.00	0.00
AOI0011300672 - CONTRATACIÓN OPORTUNA Y PAGO DEL PERSONAL PARA EL CIUDADANO DIURNO INICIAL	Alta	PROGRAMA LOGROS DE APRENDIZAJE (PELA)	1.00	1.00	1.00	1.00	1.00	1.00	1.00	1.00	1.00	1.00	1.00	1.00	1.00	1.00	1.00	1.00	1.00	1.00	1.00	1.00	1.00	1.00	1.00	1.00
		(PELA)	1.00	1.00	1.00	1.00	1.00	1.00	1.00	1.00	1.00	1.00	1.00	1.00	1.00	1.00	1.00	1.00	1.00	1.00	1.00	1.00	1.00	1.00	1.00	1.00
AOI0011300673 - PAGO DE LA ASIGNACIÓN POR JORNADA DE TRABAJO ADICIONAL Y ASIGNACIÓN POR CARGO DE MAYOR RESPONSABILIDAD PARA EL CIUDADANO DIURNO	Alta	PROGRAMA LOGROS DE APRENDIZAJE (PELA)	1.00	1.00	1.00	1.00	1.00	1.00	1.00	1.00	1.00	1.00	1.00	1.00	1.00	1.00	1.00	1.00	1.00	1.00	1.00	1.00	1.00	1.00	1.00	1.00
		(PELA)	1.00	1.00	1.00	1.00	1.00	1.00	1.00	1.00	1.00	1.00	1.00	1.00	1.00	1.00	1.00	1.00	1.00	1.00	1.00	1.00	1.00	1.00	1.00	1.00
AOI0011300584 - PAGO DE REMUNERACIONES DE PROFESORES TÉCNICOS DEPORTIVOS NIVEL PRIMARIA MULTIDISTRITAL 2025	Alta	PROGRAMA LOGROS DE APRENDIZAJE (PELA)	1.00	1.00	1.00	1.00	1.00	1.00	1.00	1.00	1.00	1.00	1.00	1.00	1.00	1.00	1.00	1.00	1.00	1.00	1.00	1.00	1.00	1.00	1.00	1.00
		(PELA)	1.00	1.00	1.00	1.00	1.00	1.00	1.00	1.00	1.00	1.00	1.00	1.00	1.00	1.00	1.00	1.00	1.00	1.00	1.00	1.00	1.00	1.00	1.00	1.00
AOI0011300594 - ADECUADO FUNCIONAMIENTO DE LOS PRONOEI OXAPAMPA MULTIDISTRITAL 2025	Alta	PROGRAMA LOGROS DE APRENDIZAJE (PELA)	0.00	20.00	20.00	20.00	20.00	20.00	20.00	20.00	20.00	20.00	20.00	20.00	20.00	20.00	20.00	20.00	20.00	20.00	20.00	20.00	20.00	20.00	20.00	20.00
		(PELA)	0.00	20.00	20.00	20.00	20.00	20.00	20.00	20.00	20.00	20.00	20.00	20.00	20.00	20.00	20.00	20.00	20.00	20.00	20.00	20.00	20.00	20.00	20.00	20.00
AOI0011300595 - IMPLEMENTACIÓN DE JORNADA ESCOLAR COMPLETA - SECUNDARIA 2025	Alta	PROGRAMA LOGROS DE APRENDIZAJE (PELA)	0.00	1.00	1.00	1.00	1.00	1.00	1.00	1.00	1.00	1.00	1.00	1.00	1.00	1.00	1.00	1.00	1.00	1.00	1.00	1.00	1.00	1.00	1.00	1.00
		(PELA)	0.00	1.00	1.00	1.00	1.00	1.00	1.00	1.00	1.00	1.00	1.00	1.00	1.00	1.00	1.00	1.00	1.00	1.00	1.00	1.00	1.00	1.00	1.00	1.00
AOI0011300596 - INTERVENCIÓNES Y ACCIONES PEDAGÓGICAS INICIAL 2025	Alta	PROGRAMA LOGROS DE APRENDIZAJE (PELA)	0.00	100.00	200.00	100.00	200.00	100.00	200.00	100.00	200.00	100.00	200.00	100.00	200.00	100.00	200.00	100.00	200.00	100.00	200.00	100.00	200.00	100.00	200.00	100.00
		(PELA)	0.00	100.00	200.00	100.00	200.00	100.00	200.00	100.00	200.00	100.00	200.00	100.00	200.00	100.00	200.00	100.00	200.00	100.00	200.00	100.00	200.00	100.00	200.00	100.00
AOI0011300597 - INTERVENCIÓNES Y ACCIONES PEDAGÓGICAS PRIMARIA 2025	Alta	PROGRAMA LOGROS DE APRENDIZAJE (PELA)	0.00	1.00	1.00	1.00	1.00	1.00	1.00	1.00	1.00	1.00	1.00	1.00	1.00	1.00	1.00	1.00	1.00	1.00	1.00	1.00	1.00	1.00	1.00	1.00
		(PELA)	0.00	1.00	1.00	1.00	1.00	1.00	1.00	1.00	1.00	1.00	1.00	1.00	1.00	1.00	1.00	1.00	1.00	1.00	1.00	1.00	1.00	1.00	1.00	1.00
AOI0011300598 - INTERVENCIÓNES Y ACCIONES PEDAGÓGICAS SECUNDARIA 2025	Alta	PROGRAMA LOGROS DE APRENDIZAJE (PELA)	0.00	100.00	100.00	100.00	100.00	100.00	100.00	100.00	100.00	100.00	100.00	100.00	100.00	100.00	100.00	100.00	100.00	100.00	100.00	100.00	100.00	100.00	100.00	100.00
		(PELA)	0.00	100.00	100.00	100.00	100.00	100.00	100.00	100.00	100.00	100.00	100.00	100.00	100.00	100.00	100.00	100.00	100.00	100.00	100.00	100.00	100.00	100.00	100.00	100.00
AOI0011300360 - CONTRATACIÓN OPORTUNA Y PAGO DEL PERSONAL DOCENTE Y PROMOTORAS DE LAS INSTITUCIONES EDUCATIVAS DE EDUCACIÓN BÁSICA REGULAR - NIVEL PRIMARIA	Muy Alta	PROGRAMA LOGROS DE APRENDIZAJE (PELA)	1.00	1.00	1.00	1.00	1.00	1.00	1.00	1.00	1.00	1.00	1.00	1.00	1.00	1.00	1.00	1.00	1.00	1.00	1.00	1.00	1.00	1.00	1.00	1.00
		(PELA)	1.00	1.00	1.00	1.00	1.00	1.00	1.00	1.00	1.00	1.00	1.00	1.00	1.00	1.00	1.00	1.00	1.00	1.00	1.00	1.00	1.00	1.00	1.00	1.00



REPORTE SEGUIMIENTO POI

CÓDIGO	TIPO DE OEI	OBJETIVO ESTRATEGICO / ACCION ESTRATEGICA / ACTIVIDAD OPERATIVA	CENTRO DE COSTO	NIVEL DE PRIORIDAD	UNIDAD MEDIDA	TIPO DE AGREGACIÓN	PROG./EJE.	AVANCE ACUMULADO																	
								Ene	Feb	Mar	Abr	May	Jun	Jul	Ago	Sep	Oct	Nov	Dic						
A00011300484	PROGRAMA LOGROS DE APRENDIZAJE (PELA)	CONTRATACION OPORTUNA Y PAGO DEL PERSONAL ADMINISTRATIVO Y DE APOYO DE LAS INSTITUCIONES EDUCATIVAS DE EDUCACION BASICA REGULAR - NIVEL SECUNDARIA	PROGRAMA LOGROS DE APRENDIZAJE (PELA)	Muy Alta	DOCENTE	Acumulado Anual	PROGRAMADO	200.00	200.00	200.00	200.00	200.00	200.00	200.00	200.00	200.00	200.00	200.00	200.00	200.00	200.00	200.00	200.00	2,400.00	
							EJECUTADO	200.00	200.00	200.00	200.00	200.00	200.00	200.00	200.00	200.00	200.00	200.00	200.00	200.00	200.00	200.00	200.00	2,400.00	100.00
A00011300486	PROGRAMA LOGROS DE APRENDIZAJE (PELA)	CONTRATACION OPORTUNA Y PAGO DEL PERSONAL DOCENTE Y PROMOTORAS DE LAS INSTITUCIONES EDUCATIVAS DE EDUCACION BASICA REGULAR - EDUCACION PRIMARIA	PROGRAMA LOGROS DE APRENDIZAJE (PELA)	Muy Alta	DOCENTE	Acumulado Anual	PROGRAMADO	10.00	10.00	10.00	10.00	10.00	10.00	10.00	10.00	10.00	10.00	10.00	10.00	10.00	10.00	10.00	10.00	120.00	
							EJECUTADO	10.00	10.00	10.00	10.00	10.00	10.00	10.00	10.00	10.00	10.00	10.00	10.00	10.00	10.00	10.00	10.00	120.00	100.00
A00011300581	PROGRAMA LOGROS DE APRENDIZAJE (PELA)	PAGO DE LAS ASIGNACIONES POR TIPO Y UBICACION DE INSTITUCION EDUCATIVA NIVEL PRIMARIA 2025	PROGRAMA LOGROS DE APRENDIZAJE (PELA)	Alta	DOCENTE	Acumulado Anual	PROGRAMADO	1.00	1.00	1.00	1.00	1.00	1.00	1.00	1.00	1.00	1.00	1.00	1.00	1.00	1.00	1.00	1.00	12.00	
							EJECUTADO	1.00	1.00	1.00	1.00	1.00	1.00	1.00	1.00	1.00	1.00	1.00	1.00	1.00	1.00	1.00	1.00	12.00	100.00
A00011300582	PROGRAMA LOGROS DE APRENDIZAJE (PELA)	PAGO DE LA ASIGNACION POR JORNADA DE TRABAJO ADICIONAL Y ASIGNACION POR CARGO DE MAYOR RESPONSABILIDAD NIVEL PRIMARIA MULTIDISTRITAL 2025	PROGRAMA LOGROS DE APRENDIZAJE (PELA)	Alta	DOCENTE	Acumulado Anual	PROGRAMADO	212.00	212.00	212.00	212.00	212.00	212.00	212.00	212.00	212.00	212.00	212.00	212.00	212.00	212.00	212.00	212.00	2,544.00	
							EJECUTADO	212.00	212.00	212.00	212.00	212.00	212.00	212.00	212.00	212.00	212.00	212.00	212.00	212.00	212.00	212.00	212.00	2,544.00	100.00
A00011300583	PROGRAMA LOGROS DE APRENDIZAJE (PELA)	PAGO DE LAS REMUNERACIONES DE PROFESORES DE EDUCACION FISICA NIVEL PRIMARIA 2025	PROGRAMA LOGROS DE APRENDIZAJE (PELA)	Alta	DOCENTE	Acumulado Anual	PROGRAMADO	1.00	1.00	1.00	1.00	1.00	1.00	1.00	1.00	1.00	1.00	1.00	1.00	1.00	1.00	1.00	1.00	12.00	
							EJECUTADO	1.00	1.00	1.00	1.00	1.00	1.00	1.00	1.00	1.00	1.00	1.00	1.00	1.00	1.00	1.00	1.00	12.00	100.00
A00011300323	PROGRAMA LOGROS DE APRENDIZAJE (PELA)	PAGO DE LAS ASIGNACIONES POR TIPO Y UBICACION DE INSTITUCION EDUCATIVA - EDUCACION SECUNDARIA.	PROGRAMA LOGROS DE APRENDIZAJE (PELA)	Muy Alta	DOCENTE	Acumulado Anual	PROGRAMADO	627.00	627.00	627.00	627.00	627.00	627.00	627.00	627.00	627.00	627.00	627.00	627.00	627.00	627.00	627.00	627.00	7,524.00	
							EJECUTADO	627.00	627.00	627.00	627.00	627.00	627.00	627.00	627.00	627.00	627.00	627.00	627.00	627.00	627.00	627.00	627.00	7,524.00	100.00
A00011300324	PROGRAMA LOGROS DE APRENDIZAJE (PELA)	PAGO DE LA ASIGNACION POR JORNADA DE TRABAJO ADICIONAL Y ASIGNACION POR CARGO DE MAYOR RESPONSABILIDAD - EDUCACION SECUNDARIA.	PROGRAMA LOGROS DE APRENDIZAJE (PELA)	Muy Alta	DOCENTE	Acumulado Anual	PROGRAMADO	10.00	10.00	10.00	10.00	10.00	10.00	10.00	10.00	10.00	10.00	10.00	10.00	10.00	10.00	10.00	10.00	120.00	
							EJECUTADO	10.00	10.00	10.00	10.00	10.00	10.00	10.00	10.00	10.00	10.00	10.00	10.00	10.00	10.00	10.00	10.00	120.00	100.00
A00011300005	PROGRAMA LOGROS DE APRENDIZAJE (PELA)	CONTRATACION OPORTUNA Y PAGO DEL PERSONAL ADMINISTRATIVO Y DE APOYO DE LAS INSTITUCIONES EDUCATIVAS DE EDUCACION BASICA REGULAR - INICIAL	PROGRAMA LOGROS DE APRENDIZAJE (PELA)	Muy Alta	INSTITUCION EDUCATIVA	Acumulado Anual	PROGRAMADO	20.00	20.00	20.00	20.00	20.00	20.00	20.00	20.00	20.00	20.00	20.00	20.00	20.00	20.00	20.00	20.00	240.00	
							EJECUTADO	20.00	20.00	20.00	20.00	20.00	20.00	20.00	20.00	20.00	20.00	20.00	20.00	20.00	20.00	20.00	20.00	240.00	100.00
A00011300006	PROGRAMA LOGROS DE APRENDIZAJE (PELA)	CONTRATACION OPORTUNA Y PAGO DEL PERSONAL ADMINISTRATIVO Y DE APOYO DE LAS INSTITUCIONES EDUCATIVAS DE EDUCACION BASICA REGULAR - PRIMARIA	PROGRAMA LOGROS DE APRENDIZAJE (PELA)	Muy Alta	INSTITUCION EDUCATIVA	Acumulado Anual	PROGRAMADO	24.00	24.00	24.00	24.00	24.00	24.00	24.00	24.00	24.00	24.00	24.00	24.00	24.00	24.00	24.00	24.00	288.00	
							EJECUTADO	24.00	24.00	24.00	24.00	24.00	24.00	24.00	24.00	24.00	24.00	24.00	24.00	24.00	24.00	24.00	24.00	288.00	100.00
A00011300357	REMUNERACIONES DE LA EDUCACION BASICA ALTERNATIVA - SECUNDARIA ADULTOS	DESARROLLO DEL CICLO AVANZADO DE LA EDUCACION BASICA ALTERNATIVA - SECUNDARIA ADULTOS	REMUNERACIONES DE LA EDUCACION BASICA ALTERNATIVA - SECUNDARIA ADULTOS	Muy Alta	DOCENTE	Acumulado Anual	PROGRAMADO	1.00	1.00	1.00	1.00	1.00	1.00	1.00	1.00	1.00	1.00	1.00	1.00	1.00	1.00	1.00	1.00	12.00	
							EJECUTADO	1.00	1.00	1.00	1.00	1.00	1.00	1.00	1.00	1.00	1.00	1.00	1.00	1.00	1.00	1.00	1.00	12.00	100.00
A00011300358	REMUNERACIONES INTERMEDIO DE LA EDUCACION BASICA ALTERNATIVA - PRIMARIA ADULTOS	DESARROLLO DEL CICLO INTERMEDIO DE LA EDUCACION BASICA ALTERNATIVA - PRIMARIA ADULTOS	REMUNERACIONES INTERMEDIO DE LA EDUCACION BASICA ALTERNATIVA - PRIMARIA ADULTOS	Muy Alta	DOCENTE	Acumulado Anual	PROGRAMADO	1.00	1.00	1.00	1.00	1.00	1.00	1.00	1.00	1.00	1.00	1.00	1.00	1.00	1.00	1.00	1.00	12.00	
							EJECUTADO	1.00	1.00	1.00	1.00	1.00	1.00	1.00	1.00	1.00	1.00	1.00	1.00	1.00	1.00	1.00	1.00	12.00	100.00
AEI.01.02 ATENCION INTEGRAL A ESTUDIANTES EN INSTITUCIONES EDUCATIVAS INCLUSIVAS								EJECUCION FISICA POR AEL01.01:																	
								FISICO																	
								PROG./EJE.																	
								TIPO DE AGREGACION																	
								UNIDAD MEDIDA																	
								NIVEL DE PRIORIDAD																	
								INSTITUCION EDUCATIVA																	
								Acumulado Anual																	
								PROGRAMADO																	
								EJECUTADO																	
								1.00 1.00																	
								1.00 1.00																	
								12.00 12.00																	



AOI0011300033 - DOTACION DE MATERIALES Y EQUIPOS EDUCATIVOS PARA PROGRAMAS DE INTERVENCION TEMPRANA - EDUCACION BASICA ESPECIAL	EDUCACION INICIA INCLUSION	Muy Alta	INSTITUCION EDUCATIVA	Acumulado Anual	PROGRAMADO	1.00	1.00	1.00	1.00	1.00	1.00	1.00	1.00	1.00	1.00	1.00	1.00	1.00	1.00	1.00	12.00	100.00	
					EJECUTADO	1.00	1.00	1.00	1.00	1.00	1.00	1.00	1.00	1.00	1.00	1.00	1.00	1.00	1.00	1.00	12.00		
AOI0011300352 - CONTRATACION OPORTUNA Y PAGO DE PERSONAL PARA ATENCION DE PROGRAMAS DE INTERVENCION TEMPRANA - ESPECIAL	EDUCACION INICIA INCLUSION	Muy Alta	DOCENTE	Acumulado Anual	PROGRAMADO	1.00	1.00	1.00	1.00	1.00	1.00	1.00	1.00	1.00	1.00	1.00	1.00	1.00	1.00	1.00	12.00	100.00	
					EJECUTADO	1.00	1.00	1.00	1.00	1.00	1.00	1.00	1.00	1.00	1.00	1.00	1.00	1.00	1.00	1.00	12.00		
AOI0011300489 - CONTRATACION OPORTUNA Y PAGO DE PERSONAL EN IIEE INCLUSIVAS, CENTROS DE EDUCACION BASICA ESPECIAL Y CENTROS DE RECURSOS - ESPECIAL	EDUCACION INICIA INCLUSION	Muy Alta	INSTITUCION EDUCATIVA	Acumulado Anual	PROGRAMADO	1.00	1.00	1.00	1.00	1.00	1.00	1.00	1.00	1.00	1.00	1.00	1.00	1.00	1.00	1.00	12.00	100.00	
					EJECUTADO	10.00	10.00	10.00	10.00	10.00	10.00	10.00	10.00	10.00	10.00	10.00	10.00	10.00	10.00	10.00	10.00	120.00	
AOI0011300490 - MANTENIMIENTO Y ACONDICIONAMIENTO DE ESPACIOS EN LOCALES DE LOS CENTROS DE EDUCACION BASICA ESPECIAL Y CENTROS DE RECURSOS - EDUCACION ESPECIAL 2	EDUCACION INICIA INCLUSION	Muy Alta	LOCAL ESCOLAR	Acumulado Anual	PROGRAMADO	10.00	10.00	10.00	10.00	10.00	10.00	10.00	10.00	10.00	10.00	10.00	10.00	10.00	10.00	10.00	120.00	100.00	
					EJECUTADO	10.00	10.00	10.00	10.00	10.00	10.00	10.00	10.00	10.00	10.00	10.00	10.00	10.00	10.00	10.00	120.00		
AOI0011300521 - CONTRATACION OPORTUNA Y PAGO DE PERSONAL PARA ATENCION DE PROGRAMAS DE INTERVENCION TEMPRANA - 2024	EDUCACION INICIA INCLUSION	Muy Alta	DOCENTE	Acumulado Anual	PROGRAMADO	1.00	1.00	1.00	1.00	1.00	1.00	1.00	1.00	1.00	1.00	1.00	1.00	1.00	1.00	1.00	12.00	100.00	
					EJECUTADO	1.00	1.00	1.00	1.00	1.00	1.00	1.00	1.00	1.00	1.00	1.00	1.00	1.00	1.00	1.00	12.00		
AOI0011300679 - CAPACITACION, SENSIBILIZACION, EMPODERAMIENTO A FAMILIAS DE ESTUDIANTES CON NEE DE LOS CEBES, PRITE E IIEE INCLUSIVAS EN EL PROCESO EDUCATIVO.	EDUCACION ESPECIAL	Alta	ASISTENCIA TECNICA	Acumulado Anual	PROGRAMADO	1.00	1.00	1.00	1.00	1.00	1.00	1.00	1.00	1.00	1.00	1.00	1.00	1.00	1.00	1.00	12.00	300.00	
					EJECUTADO	1.00	1.00	1.00	1.00	1.00	1.00	1.00	1.00	1.00	1.00	1.00	1.00	1.00	1.00	1.00	12.00		
AOI0011300681 - SENSIBILIZACION Y DIFUSION DE LA EDUCACION INCLUSIVA CON CALIDAD Y FORTALECIMIENTO DE LA RED DE ALIANZAS ESTRATEGICAS EN LA COMUNIDAD.	EDUCACION ESPECIAL	Alta	PARTICIPACION	Acumulado Anual	PROGRAMADO	0.00	0.00	1.00	1.00	1.00	1.00	1.00	1.00	1.00	1.00	1.00	1.00	1.00	1.00	1.00	10.00	100.00	
					EJECUTADO	0.00	0.00	1.00	1.00	1.00	1.00	1.00	1.00	1.00	1.00	1.00	1.00	1.00	1.00	1.00	10.00		
AOI0011300682 - OLIMPIADAS REGIONALES DE EDUCACION BASICA ESPECIAL Y JUEGOS DEPORTIVOS Y PARADEPORTIVOS.	EDUCACION ESPECIAL	Alta	EVENTOS	Acumulado Anual	PROGRAMADO	0.00	0.00	0.00	0.00	0.00	0.00	0.00	0.00	0.00	0.00	0.00	0.00	0.00	0.00	0.00	3.00	100.00	
					EJECUTADO	0.00	0.00	0.00	0.00	0.00	0.00	0.00	0.00	0.00	0.00	0.00	0.00	0.00	0.00	0.00	3.00		
AOI0011300683 - FORTALECIMIENTO DE COMPETENCIAS Y ACTUALIZACION PEDAGOGICA SOBRE EL CNEB EN AULAS INCLUSIVAS Y CEBES PARA UNA INCLUSION EDUCATIVA CON EXITO Y CALIDAD.	EDUCACION ESPECIAL	Alta	CAPACITACION	Acumulado Anual	PROGRAMADO	0.00	0.00	0.00	0.00	0.00	0.00	0.00	0.00	0.00	0.00	0.00	0.00	0.00	0.00	0.00	3.00	66.67	
					EJECUTADO	0.00	0.00	0.00	0.00	0.00	0.00	0.00	0.00	0.00	0.00	0.00	0.00	0.00	0.00	0.00	3.00		
AOI0011300585 - PAGO DE LAS ASIGNACIONES POR TIPO Y UBICACION DE INSTITUCION EDUCATIVA INCLUSIVE 2025	EDUCACION INICIA INCLUSION	Alta	DOCENTE	Acumulado Anual	PROGRAMADO	2.00	2.00	2.00	2.00	2.00	2.00	2.00	2.00	2.00	2.00	2.00	2.00	2.00	2.00	2.00	24.00	100.00	
					EJECUTADO	2.00	2.00	2.00	2.00	2.00	2.00	2.00	2.00	2.00	2.00	2.00	2.00	2.00	2.00	2.00	24.00		
AOI0011300586 - PAGO DE LA ASIGNACION POR JORNADA DE TRABAJO ADICIONAL Y ASIGNACION POR CARGO DE MAYOR RESPONSABILIDAD INCLUSIVE 2025	EDUCACION INICIA INCLUSION	Alta	DOCENTE	Acumulado Anual	PROGRAMADO	2.00	2.00	2.00	2.00	2.00	2.00	2.00	2.00	2.00	2.00	2.00	2.00	2.00	2.00	2.00	24.00	100.00	
					EJECUTADO	2.00	2.00	2.00	2.00	2.00	2.00	2.00	2.00	2.00	2.00	2.00	2.00	2.00	2.00	2.00	24.00		
AOI0011300604 - CONTRATACION OPORTUNA Y PAGO DE PERSONAL EN INSTITUCIONES EDUCATIVAS INCLUSIVAS, CENTROS DE EDUCACION BASICA ESPECIAL Y CENTROS DE RECURSOS ESPECIAL 2025	EDUCACION INICIA INCLUSION	Alta	PERSONA	Acumulado Anual	PROGRAMADO	0.00	10.00	10.00	10.00	10.00	10.00	10.00	10.00	10.00	10.00	10.00	10.00	10.00	10.00	10.00	110.00	100.00	
					EJECUTADO	0.00	10.00	10.00	10.00	10.00	10.00	10.00	10.00	10.00	10.00	10.00	10.00	10.00	10.00	10.00	110.00		
AOI0011300674 - SUPERVISION, MONITOREO, ACOMPAÑAMIENTO AL BUEN INICIO DEL AÑO ESCOLAR Y CUMPLIMIENTO DE COMPROMISOS DE GESTION EN PRITE, CEBE Y SAANEE.	EDUCACION ESPECIAL	Alta	MONITOREO	Acumulado Anual	PROGRAMADO	0.00	1.00	1.00	1.00	0.00	0.00	0.00	0.00	0.00	0.00	0.00	0.00	0.00	0.00	0.00	4.00	100.00	
					EJECUTADO	0.00	1.00	1.00	1.00	0.00	0.00	0.00	0.00	0.00	0.00	0.00	0.00	0.00	0.00	0.00	4.00		
AOI0011300675 - SUPERVISION, MONITOREO, ACOMPAÑAMIENTO A PRITE, CEBE Y SAANEE PARA FORTALECER LA PRACTICA PEDAGOGICA Y GESTION DE MEJORA DE LOS APRENDIZAJES DE LOS ESTUDIANTES.	EDUCACION ESPECIAL	Alta	MONITOREO	Acumulado Anual	PROGRAMADO	0.00	0.00	1.00	1.00	1.00	1.00	1.00	1.00	1.00	1.00	1.00	1.00	1.00	1.00	1.00	16.00	90.00	
					EJECUTADO	0.00	0.00	1.00	1.00	1.00	1.00	1.00	1.00	1.00	1.00	1.00	1.00	1.00	1.00	1.00	16.00		
AOI0011300676 - INNOVACION INTERAPRENDIZAJE Y BUENAS PRACTICAS PEDAGOGICAS EN EL MARCO DEL	EDUCACION ESPECIAL	Alta	INSTITUCION EDUCATIVA	Acumulado Anual	PROGRAMADO	0.00	0.00	1.00	1.00	1.00	1.00	1.00	1.00	1.00	1.00	1.00	1.00	1.00	1.00	1.00	10.00	100.00	
					EJECUTADO	0.00	0.00	1.00	1.00	1.00	1.00	1.00	1.00	1.00	1.00	1.00	1.00	1.00	1.00	1.00	10.00		

AEI.01.04 I SERVICIO EDUCATIVO ADECUADO AL LOGRO DE APRENDIZAJES DE LOS ESTUDIANTES DE EDUCACION BASICAREGULAR

CÓDIGO	TIPO DE OEI / OBJETIVO ESTRATEGICO / ACCION / ESTRATEGICA / ACTIVIDAD OPERATIVA	CENTRO DE COSTO	NIVEL DE PRIORIDAD	UNIDAD MEDIDA	TIPO DE AGREGACION	PROG./ EJE.	FISICO												AVANCE ACUMULADO	AVANCE % ACUMULADO				
							Ene	Feb	Mar	Abr	May	Jun	Jul	Ago	Sep	Oct	Nov	Dic						
AO00011300008	MANTENIMIENTO Y OPERACIÓN DE LOCALES ESCOLARES DE INSTITUCIONES EDUCATIVAS DE EDUCACION BASICA REGULAR CON CONDICIONES ADECUADAS PARA SU FUNCIONAMIENTO - INICIAL	PROGRAMA LOGROS DE APRENDIZAJE (PELA)	Muy Alta	LOCAL ESCOLAR	Acumulado Anual	PROGRAMADO	20.00	20.00	20.00	20.00	20.00	20.00	20.00	20.00	20.00	20.00	20.00	20.00	20.00	20.00	20.00	240.00	100.00	
AO00011300009	MANTENIMIENTO Y OPERACIÓN DE LOCALES ESCOLARES DE IIEE DE EBR CON CONDICIONES ADECUADAS PARA SU FUNCIONAMIENTO - PRIMARIA	PROGRAMA LOGROS DE APRENDIZAJE (PELA)	Muy Alta	LOCAL ESCOLAR	Acumulado Anual	PROGRAMADO	216.00	216.00	216.00	216.00	216.00	216.00	216.00	216.00	216.00	216.00	216.00	216.00	216.00	216.00	216.00	216.00	2,592.00	100.00
AO00011300010	MANTENIMIENTO Y OPERACIÓN DE LOCALES ESCOLARES DE IIEE DE EBR CON CONDICIONES ADECUADAS PARA SU FUNCIONAMIENTO - SECUNDARIA	PROGRAMA LOGROS DE APRENDIZAJE (PELA)	Muy Alta	LOCAL ESCOLAR	Acumulado Anual	PROGRAMADO	42.00	42.00	42.00	42.00	42.00	42.00	42.00	42.00	42.00	42.00	42.00	42.00	42.00	42.00	42.00	42.00	504.00	100.00
AO00011300122	MONITOREO A LAS INSTITUCIONES EDUCATIVAS PARA EL BUEN INICIO DEL AÑO ESCOLAR 2025.	EDUCACIÓN PRIMARIA EIB	Muy Alta	INSTITUCION EDUCATIVA	Acumulado Anual	PROGRAMADO	0.00	0.00	15.00	0.00	0.00	0.00	15.00	0.00	0.00	0.00	0.00	0.00	0.00	0.00	0.00	35.00	100.00	
AO00011300123	FORTALECIMIENTO COMPETENCIAS A LOS DOCENTES Y DIRECTORES EN EL MARCO DE LA IMPLEMENTACIÓN ISEIB Y CNEB.	EDUCACIÓN PRIMARIA EIB	Alta	DOCENTE	Acumulado Anual	PROGRAMADO	0.00	0.00	50.00	0.00	0.00	0.00	50.00	10.00	10.00	10.00	10.00	10.00	10.00	10.00	10.00	140.00	100.00	
AO00011300124	MONITOREO Y ACOMPAÑAMIENTO A LOS DIRECTORES Y DOCENTES EN EL MARCO ISEIB, CNEB	EDUCACIÓN PRIMARIA EIB	Alta	DOCENTE	Acumulado Anual	PROGRAMADO	0.00	0.00	10.00	5.00	10.00	5.00	5.00	5.00	5.00	5.00	5.00	5.00	5.00	5.00	5.00	60.00	83.33	
AO00011300661	DESARROLLO DE LA EDUCACIÓN SECUNDARIA DE ADULTOS - EDUCACIÓN BÁSICA ALTERNATIVA.	REMUNERACIONES	Alta	HORAS LECTIVAS	Acumulado Anual	PROGRAMADO	25.00	25.00	25.00	25.00	25.00	25.00	25.00	25.00	25.00	25.00	25.00	25.00	25.00	25.00	25.00	300.00	100.00	
AO00011300684	ACCIONES FINANCIADAS EN EL MARCO DE COMPROMISOS DE DESEMPEÑO A NIVEL NACIONAL Y REGIONAL MULTIDISTRITAL NIVEL PRIMARIA	PROGRAMA LOGROS DE APRENDIZAJE (PELA)	Alta	LOCAL ESCOLAR	Acumulado Anual	PROGRAMADO	0.00	0.00	0.00	0.00	0.00	0.00	0.00	0.00	0.00	0.00	0.00	0.00	0.00	0.00	0.00	200.00	100.00	
AO00011300685	ACCIONES FINANCIADAS EN EL MARCO DE COMPROMISOS DE DESEMPEÑO A NIVEL NACIONAL Y REGIONAL MULTIDISTRITAL NIVEL SECUNDARIA	PROGRAMA LOGROS DE APRENDIZAJE (PELA)	Alta	LOCAL ESCOLAR	Acumulado Anual	PROGRAMADO	0.00	0.00	0.00	0.00	0.00	0.00	0.00	0.00	0.00	0.00	0.00	0.00	0.00	0.00	0.00	50.00	100.00	
AO00011300686	ACCIONES FINANCIADAS EN EL MARCO DE COMPROMISOS DE DESEMPEÑO A NIVEL NACIONAL Y REGIONAL MULTIDISTRITAL NIVEL INICIAL	PROGRAMA LOGROS DE APRENDIZAJE (PELA)	Alta	LOCAL ESCOLAR	Acumulado Anual	PROGRAMADO	0.00	0.00	0.00	0.00	0.00	0.00	0.00	0.00	0.00	0.00	0.00	0.00	0.00	0.00	0.00	50.00	100.00	
AO00011300687	MANTENIMIENTO Y OPERACION DE LOCALES DE INSTITUCIONES EDUCATIVAS DE EDUCACION BASICA REGULAR CON CONDICIONES ADECUADAS PARA SU FUNCIONAMIENTO INICIAL - FED	PROGRAMA LOGROS DE APRENDIZAJE (PELA)	Alta	LOCAL ESCOLAR	Acumulado Anual	PROGRAMADO	0.00	0.00	0.00	0.00	0.00	0.00	0.00	0.00	0.00	0.00	0.00	0.00	0.00	0.00	0.00	20.00	100.00	



REPORTE SEGUIMIENTO POI

1/4/26, 9:32 a.m.

AO0011130069 - EDUCACION CULTURA Y DEPORTE NIVEL PRIMARIA MULTIDISTRITAL	RENUMERACIONES	Alta	ALUMNO	Acumulado Anual	PROGRAMADO	0.00	0.00	500.00	500.00	500.00	500.00	500.00	500.00	500.00	500.00	500.00	500.00	5,000.00	100.00
					EJECUTADO	0.00	0.00	500.00	500.00	500.00	500.00	500.00	500.00	500.00	500.00	500.00	500.00	5,000.00	
AO00111300610 - INTERVENCIONES Y ACCIONES PEDAGOGICAS EN LA MEJORA DE GESTION DE LAS INSTITUCIONES EDUCATIVAS MULTIDISTRITAL	RENUMERACIONES	Media	DOCUMENTO EMITIDO	Acumulado Anual	PROGRAMADO	2.00	2.00	2.00	2.00	2.00	2.00	2.00	2.00	2.00	2.00	2.00	2.00	24.00	100.00
					EJECUTADO	2.00	2.00	2.00	2.00	2.00	2.00	2.00	2.00	2.00	2.00	2.00	2.00	24.00	
AO00111300611 - INTERVENCIONES Y ACCIONES PEDAGOGICAS NIVEL PRIMARIA - FED	PROGRAMA LOGROS DE APRENDIZAJE (PELA)	Alta	ESTUDIANTES	Acumulado Anual	PROGRAMADO	100.00	100.00	100.00	100.00	100.00	100.00	100.00	100.00	100.00	100.00	100.00	100.00	1,200.00	100.00
					EJECUTADO	100.00	100.00	100.00	100.00	100.00	100.00	100.00	100.00	100.00	100.00	100.00	100.00	1,200.00	
AO00111300612 - DOTACION DE MATERIAL Y RECURSOS EDUCATIVOS PARA ESTUDIANTES DE EDUCACION INTERCULTURAL BILINGUE - FED	PROGRAMA LOGROS DE APRENDIZAJE (PELA)	Alta	ESTUDIANTES	Acumulado Anual	PROGRAMADO	0.00	0.00	200.00	200.00	200.00	200.00	200.00	200.00	200.00	200.00	200.00	200.00	2,000.00	50.00
					EJECUTADO	0.00	0.00	200.00	200.00	200.00	200.00	200.00	200.00	200.00	200.00	200.00	200.00	2,000.00	
AO00111300613 - DOTACION DE MATERIAL FUNGIBLE PARA AULAS DE INSTITUCIONES EDUCATIVAS DE EBA Y BILINGUE - FED	PROGRAMA LOGROS DE APRENDIZAJE (PELA)	Alta	INSTITUCION EDUCATIVA	Acumulado Anual	PROGRAMADO	0.00	0.00	100.00	100.00	100.00	100.00	100.00	100.00	100.00	100.00	100.00	100.00	1,000.00	100.00
					EJECUTADO	0.00	0.00	100.00	100.00	100.00	100.00	100.00	100.00	100.00	100.00	100.00	100.00	1,000.00	
AO00111300614 - GESTION DEL PROGRAMA MULTIDISTRITAL - FED	PROGRAMA LOGROS DE APRENDIZAJE (PELA)	Media	DOCUMENTO	Acumulado Anual	PROGRAMADO	1.00	1.00	1.00	1.00	1.00	1.00	1.00	1.00	1.00	1.00	1.00	1.00	12.00	100.00
					EJECUTADO	1.00	1.00	1.00	1.00	1.00	1.00	1.00	1.00	1.00	1.00	1.00	1.00	12.00	
AO00111300590 - FORTALECIMIENTO DE CAPACIDADES PARA LA IMPLEMENTACION DEL PEAI EN LAS INSTITUCIONES EDUCATIVAS - OXAPAMPA	EDUCACION INICIAL	Alta	CAPACITACION	Acumulado Anual	PROGRAMADO	0.00	0.00	0.00	0.00	0.00	0.00	0.00	0.00	0.00	0.00	0.00	0.00	3.00	100.00
					EJECUTADO	0.00	0.00	0.00	0.00	0.00	0.00	0.00	0.00	0.00	0.00	0.00	0.00	3.00	
AO00111300591 - MONITOREO Y ACOMPAÑAMIENTO EFECTIVO Y PERTINENTE A LA GESTION DEL DIRECTIVO - OXAPAMPA	EDUCACION INICIAL	Alta	MONITOREO	Acumulado Anual	PROGRAMADO	0.00	0.00	1.00	1.00	1.00	1.00	1.00	1.00	1.00	1.00	1.00	1.00	9.00	100.00
					EJECUTADO	0.00	0.00	1.00	1.00	1.00	1.00	1.00	1.00	1.00	1.00	1.00	1.00	9.00	
AO00111300592 - MONITOREO Y ACOMPAÑAMIENTO PEDAGÓGICO DE LOS DOCENTES DE EDUCUNA - OXAPAMPA	EDUCACION INICIAL	Alta	MONITOREO	Acumulado Anual	PROGRAMADO	0.00	0.00	1.00	1.00	1.00	1.00	1.00	1.00	1.00	1.00	1.00	1.00	9.00	28.29
					EJECUTADO	0.00	0.00	1.00	1.00	1.00	1.00	1.00	1.00	1.00	1.00	1.00	1.00	9.00	
AO00111300600 - DOTACION DE MATERIAL Y RECURSOS EDUCATIVOS PARA LOS DOCENTES Y AULAS DE EDUCACION BASICA REGULAR - PRIMARIA 2025	PROGRAMA LOGROS DE APRENDIZAJE (PELA)	Alta	AULA	Acumulado Anual	PROGRAMADO	0.00	10.00	10.00	10.00	10.00	10.00	10.00	10.00	10.00	10.00	10.00	10.00	110.00	100.00
					EJECUTADO	0.00	10.00	10.00	10.00	10.00	10.00	10.00	10.00	10.00	10.00	10.00	10.00	110.00	
AO00111300606 - BRINDAR EDUCACION SECUNDARIA DE ADULTOS MULTIDISTRITAL	RENUMERACIONES	Alta	INSTITUCION EDUCATIVA	Acumulado Anual	PROGRAMADO	1.00	1.00	1.00	1.00	1.00	1.00	1.00	1.00	1.00	1.00	1.00	1.00	12.00	100.00
					EJECUTADO	1.00	1.00	1.00	1.00	1.00	1.00	1.00	1.00	1.00	1.00	1.00	1.00	12.00	
AO00111300608 - INTERVENCIONES Y ACCIONES PEDAGOGICAS DEL CICLO INTERMEDIO DE EBA MULTIDISTRITAL	RENUMERACIONES	Alta	AULA	Acumulado Anual	PROGRAMADO	0.00	0.00	2.00	2.00	2.00	2.00	2.00	2.00	2.00	2.00	2.00	2.00	20.00	100.00
					EJECUTADO	0.00	0.00	2.00	2.00	2.00	2.00	2.00	2.00	2.00	2.00	2.00	2.00	20.00	
AO00111300575 - FORTALECIMIENTO DE COMPETENCIAS EN EL DESARROLLO DEL PENSAMIENTO DE ORDEN SUPERIOR DIRIGIDO A DIRECTIVOS Y DOCENTES DE EBA - 2025	EDUCACION PARA EL TRABAJO/CEBACETPRO	Alta	PROYECTO	Acumulado Anual	PROGRAMADO	0.00	0.00	0.00	0.00	0.00	0.00	0.00	0.00	0.00	0.00	0.00	0.00	3.00	100.00
					EJECUTADO	0.00	0.00	0.00	0.00	0.00	0.00	0.00	0.00	0.00	0.00	0.00	0.00	3.00	
AO00111300577 - PAGO DE LAS ASIGNACIONES POR TIPO Y UBICACION DE INSTITUCION EDUCATIVA MULTIDISTRITAL 2025	RENUMERACIONES	Alta	DOCENTE	Acumulado Anual	PROGRAMADO	1.00	1.00	1.00	1.00	1.00	1.00	1.00	1.00	1.00	1.00	1.00	1.00	12.00	100.00
					EJECUTADO	1.00	1.00	1.00	1.00	1.00	1.00	1.00	1.00	1.00	1.00	1.00	1.00	12.00	
AO00111300578 - BRINDAR EDUCACION OCUPACIONAL MULTIDISTRITAL 2025	RENUMERACIONES	Alta	INSTITUCION EDUCATIVA	Acumulado Anual	PROGRAMADO	1.00	1.00	1.00	1.00	1.00	1.00	1.00	1.00	1.00	1.00	1.00	1.00	12.00	100.00
					EJECUTADO	1.00	1.00	1.00	1.00	1.00	1.00	1.00	1.00	1.00	1.00	1.00	1.00	12.00	
AO00111300579 - PAGO DE LAS ASIGNACIONES POR TIPO Y UBICACION DE INSTITUCION EDUCATIVA MULTIDISTRITAL 2025	RENUMERACIONES	Alta	DOCENTE	Acumulado Anual	PROGRAMADO	1.00	1.00	1.00	1.00	1.00	1.00	1.00	1.00	1.00	1.00	1.00	1.00	12.00	100.00
					EJECUTADO	1.00	1.00	1.00	1.00	1.00	1.00	1.00	1.00	1.00	1.00	1.00	1.00	12.00	
AO00111300580 - PAGO DE LA ASIGNACION POR JORNADA DE TRABAJO ADICIONAL Y ASIGNACION POR CARGO DE MAYOR RESPONSABILIDAD 2025	RENUMERACIONES	Alta	INSTITUCION EDUCATIVA	Acumulado Anual	PROGRAMADO	1.00	1.00	1.00	1.00	1.00	1.00	1.00	1.00	1.00	1.00	1.00	1.00	12.00	100.00
					EJECUTADO	1.00	1.00	1.00	1.00	1.00	1.00	1.00	1.00	1.00	1.00	1.00	1.00	12.00	
AO00111300589 - FORTALECIMIENTO DE CAPACIDADES Y ACOMPAÑAMIENTO A LOS	EDUCACION INICIAL	Alta	CAPACITACION	Acumulado Anual	PROGRAMADO	0.00	0.00	0.00	0.00	0.00	0.00	0.00	0.00	0.00	0.00	0.00	0.00	3.00	100.00
					EJECUTADO	0.00	0.00	0.00	0.00	0.00	0.00	0.00	0.00	0.00	0.00	0.00	0.00	3.00	



REPORTE SEGUIMIENTO POI

DOCENTES PARA PARTICIPAR EN EL CONCURSO PERU LEE - OXAPAMPA	REMUNERACIONES	Muy Alta	PERSONA	Acumulado Anual	EJECUTADO	0.00	0.00	1.00	0.00	0.00	1.00	0.00	0.00	0.00	0.00	3.00
A00011300518 - DESARROLLO DEL CICLO INTERMEDIO DE LA EDUCACION BASICA ALTERNATIVA - 2024					PROGRAMADO	1.00	1.00	1.00	1.00	1.00	1.00	1.00	1.00	1.00	1.00	12.00
					EJECUTADO	1.00	1.00	1.00	1.00	1.00	1.00	1.00	1.00	1.00	1.00	12.00
A00011300520 - IMPLEMENTACION DE PILOTO DE MODELO DE SERVICIO EDUCATIVO - 2024		Muy Alta	DOCENTE	Acumulado Anual	PROGRAMADO	1.00	1.00	1.00	1.00	1.00	1.00	1.00	1.00	1.00	1.00	12.00
					EJECUTADO	1.00	1.00	1.00	1.00	1.00	1.00	1.00	1.00	1.00	1.00	12.00
A00011300523 - MOVILIZACION NACIONAL PARA EL BIENESTAR SOCIOEMOCIONAL DE LAS Y LOS ESTUDIANTES		Alta	TALLER	Acumulado Anual	PROGRAMADO	0.00	0.00	0.00	0.00	0.00	0.00	0.00	0.00	0.00	0.00	4.00
					EJECUTADO	0.00	0.00	0.00	0.00	0.00	0.00	0.00	0.00	0.00	0.00	5.00
A00011300524 - ACCIONES PARA LA CONSOLIDACION DE APRENDIZAJES; REFUERZO ESCOLAR		Alta	MANUAL	Acumulado Anual	PROGRAMADO	0.00	0.00	0.00	0.00	0.00	0.00	0.00	0.00	0.00	0.00	277.00
					EJECUTADO	0.00	0.00	0.00	0.00	0.00	0.00	0.00	0.00	0.00	0.00	278.00
A00011300573 - EJECUCION DE LOS CONCURSOS EDUCATIVOS ESCOLARES, JUEGOS FLORELES ESCOLARES NACIONALES ETAPA UGEL - 2025		Medio	CONCURSO	Acumulado Anual	PROGRAMADO	0.00	0.00	0.00	0.00	0.00	0.00	0.00	0.00	0.00	0.00	3.00
					EJECUTADO	0.00	0.00	0.00	0.00	0.00	0.00	0.00	0.00	0.00	0.00	2.00
A00011300574 - TALLER DE FORTALECIMIENTO EN LA ELABORACION DE PROYECTOS DE INNOVACION - 2025		Alta	TALLER	Acumulado Anual	PROGRAMADO	0.00	0.00	0.00	0.00	0.00	0.00	0.00	0.00	0.00	0.00	2.00
					EJECUTADO	0.00	0.00	0.00	0.00	0.00	0.00	0.00	0.00	0.00	0.00	2.00
A00011300500 - PARTICIPACION DE LAS ESPECIALISTAS DEL NIVEL INICIAL EN TALLERES CONVOCADOS POR LA DREP/ MINEDU Y OTRAS CONVOCATORIAS		Alta	INFORME	Acumulado Anual	PROGRAMADO	1.00	1.00	1.00	1.00	1.00	1.00	1.00	1.00	1.00	1.00	12.00
					EJECUTADO	0.00	0.00	0.00	1.00	1.00	1.00	1.00	1.00	1.00	0.00	8.00
A00011300502 - CONCURSO NACIONAL CREA Y EMPRENDE		Muy Alta	EVENTOS	Acumulado Anual	PROGRAMADO	0.00	0.00	0.00	0.00	0.00	0.00	0.00	0.00	0.00	0.00	3.00
					EJECUTADO	0.00	0.00	0.00	0.00	0.00	0.00	0.00	0.00	0.00	0.00	4.00
A00011300503 - FORTALECIMIENTO DE COMPETENCIAS PEDAGOGICAS EN LA FORMULACION DE PROYECTOS DE INNOVACION EDUCATIVA Y SU DIFUSION		Alta	TALLER	Acumulado Anual	PROGRAMADO	0.00	0.00	0.00	2.00	0.00	1.00	1.00	1.00	1.00	0.00	6.00
					EJECUTADO	0.00	0.00	0.00	0.00	2.00	0.00	1.00	1.00	1.00	0.00	6.00
A00011300504 - CONCURSOS EDUCATIVOS DEL NIVEL PRIMARIA: FENCYT, JUEGOS FLORELES Y NARRATIVA		Alta	CONCURSO	Acumulado Anual	PROGRAMADO	0.00	1.00	1.00	1.00	1.00	1.00	1.00	1.00	1.00	1.00	11.00
					EJECUTADO	0.00	1.00	1.00	1.00	1.00	1.00	1.00	1.00	1.00	1.00	11.00
A00011300505 - MONITOREO POR CODIGOS MODULARES DE EBR, EBE Y EBA A LA APROBACION DEL TOTAL DE NOMINAS OFICIALES Y ADICIONALES DE MATRICULA EN EL SIAGE		Muy Alta	INSTITUCION EDUCATIVA	Acumulado Anual	PROGRAMADO	0.00	1.00	0.00	0.00	100.00	0.00	0.00	0.00	0.00	0.00	501.00
					EJECUTADO	0.00	0.00	0.00	0.00	100.00	0.00	100.00	1.00	0.00	0.00	501.00
A00011300506 - MONITOREO A LA ASIGNACION DE CUADERNOS DE TRABAJO A LOS ESTUDIANTES MEDIANTE EL REGISTRO EN EL MODULO MATERIALES DE SIAGE		Muy Alta	VISITA	Acumulado Anual	PROGRAMADO	0.00	0.00	0.00	0.00	5.00	0.00	0.00	0.00	5.00	0.00	15.00
					EJECUTADO	0.00	0.00	1.00	0.00	1.00	5.00	0.00	5.00	0.00	5.00	22.00
A00011300440 - CAPACITACION Y ATENCION A DIRECTORES, DOCENTES Y PADRES DE FAMILIA EN EL PROCESO DE IMPLEMENTACION DEL SIAGE.		Muy Alta	DIRECTOR	Acumulado Anual	PROGRAMADO	0.00	0.00	0.00	150.00	0.00	150.00	0.00	0.00	1.00	0.00	302.00
					EJECUTADO	0.00	0.00	0.00	150.00	0.00	150.00	0.00	0.00	1.00	0.00	302.00
A00011300474 - TALLER DE FORTALECIMIENTO EN LA ELABORACION DE PROYECTOS DE INNOVACION.		Alta	TALLER	Acumulado Anual	PROGRAMADO	0.00	1.00	0.00	0.00	0.00	0.00	0.00	0.00	0.00	0.00	2.00
					EJECUTADO	0.00	1.00	0.00	0.00	0.00	0.00	0.00	0.00	0.00	0.00	3.00
A00011300475 - CONCURSO PROVINCIAL DECLAMACION POETICA ESCOLAR - NIVEL SECUNDARIA		Alta	CONCURSO	Acumulado Anual	PROGRAMADO	0.00	0.00	0.00	0.00	0.00	0.00	0.00	0.00	0.00	0.00	1.00
					EJECUTADO	0.00	0.00	0.00	0.00	0.00	0.00	0.00	0.00	0.00	0.00	1.00
A00011300482 - MONITOREO Y ACOMPAÑAMIENTO A DIRECTIVOS Y DOCENTES		Alta	DOCENTE	Acumulado Anual	PROGRAMADO	0.00	15.00	15.00	10.00	20.00	20.00	20.00	15.00	10.00	15.00	170.00
					EJECUTADO	0.00	15.00	15.00	10.00	20.00	20.00	20.00	15.00	10.00	15.00	170.00



REPORTE SEGUIMIENTO POI

	EJECUTADO	0.00	15.00	10.00	20.00	20.00	20.00	15.00	10.00	15.00	10.00	10.00	15.00	10.00	170.00
AO00111300491 - IMPLEMENTACIÓN DE BUENAS PRÁCTICAS	PROGRAMADO	0.00	3.00	3.00	0.00	3.00	0.00	3.00	0.00	0.00	0.00	0.00	0.00	0.00	13.00
	EJECUTADO	0.00	3.00	3.00	0.00	3.00	1.00	3.00	0.00	0.00	0.00	0.00	0.00	0.00	14.00
	PROGRAMADO	0.00	0.00	0.00	0.00	0.00	0.00	0.00	0.00	0.00	0.00	0.00	0.00	0.00	100.00
	EJECUTADO	0.00	0.00	0.00	0.00	0.00	0.00	0.00	0.00	0.00	0.00	0.00	0.00	0.00	100.00
AO00111300415 - GESTIÓN Y CELEBRACIÓN DE CONVENIOS CON ENTIDADES PARA FORTALECER LA CALIDAD EDUCATIVA Y LOS APRENDIZAJES DE LOS ESTUDIANTES EN LAS IIEE	PROGRAMADO	1.00	1.00	1.00	1.00	1.00	1.00	1.00	1.00	1.00	1.00	1.00	1.00	1.00	12.00
	EJECUTADO	1.00	1.00	1.00	1.00	1.00	1.00	1.00	1.00	1.00	1.00	1.00	1.00	1.00	12.00
AO00111300424 - VI CONGRESO DE MUNICIPIOS ESCOLARES	PROGRAMADO	0.00	1.00	0.00	0.00	0.00	0.00	0.00	0.00	0.00	0.00	0.00	0.00	0.00	4.00
	EJECUTADO	0.00	1.00	0.00	0.00	0.00	0.00	0.00	0.00	0.00	0.00	0.00	0.00	0.00	4.00
AO00111300425 - MONITOREO DEL CUMPLIMIENTO DE DISPOSICIONES Y PROCEDIMIENTOS DE MANERA EFICIENTE Y EFICAZ PARA UNA MEJOR GESTIÓN.	PROGRAMADO	3.00	3.00	1.00	1.00	1.00	1.00	1.00	1.00	1.00	1.00	1.00	1.00	1.00	16.00
	EJECUTADO	3.00	3.00	1.00	1.00	1.00	1.00	1.00	1.00	1.00	1.00	1.00	1.00	1.00	15.00
AO00111300427 - MONITOREO A LAS ACCIONES REALIZADAS EN EL BIAE	PROGRAMADO	5.00	5.00	10.00	0.00	0.00	0.00	0.00	0.00	0.00	0.00	0.00	0.00	0.00	20.00
	EJECUTADO	0.00	5.00	10.00	0.00	0.00	0.00	0.00	0.00	0.00	0.00	0.00	0.00	0.00	15.00
AO00111300428 - FORTALECIMIENTO DE COMPETENCIAS PEDAGÓGICAS EN EL MARCO DEL CNEB	PROGRAMADO	0.00	1.00	0.00	0.00	0.00	0.00	0.00	0.00	0.00	0.00	0.00	0.00	0.00	3.00
	EJECUTADO	0.00	1.00	1.00	0.00	0.00	0.00	0.00	0.00	0.00	0.00	0.00	0.00	0.00	6.00
AO00111300431 - MONITOREO AL BUEN INICIO DEL AÑO ESCOLAR...	PROGRAMADO	1.00	1.00	0.00	1.00	0.00	0.00	0.00	0.00	0.00	0.00	0.00	0.00	0.00	4.00
	EJECUTADO	1.00	1.00	0.00	1.00	0.00	0.00	0.00	0.00	0.00	0.00	0.00	0.00	0.00	4.00
AO00111300528 - ORGANIZACIÓN, MONITOREO Y SEGUIMIENTO AL EMPENDIMIENTO POR EL BUEN INICIO DEL AÑO ESCOLAR.	PROGRAMADO	0.00	1.00	1.00	0.00	0.00	0.00	1.00	0.00	1.00	0.00	0.00	0.00	0.00	5.00
	EJECUTADO	0.00	1.00	1.00	1.00	0.00	1.00	1.00	1.00	1.00	0.00	0.00	0.00	0.00	7.00
AO00111300530 - MONITOREO Y ACOMPAÑAMIENTO A ESPECIALISTAS EN EDUCACIÓN DE LOS NIVELES INICIAL, PRIMARIA, SECUNDARIA, EBE, EBA Y CETPRO	PROGRAMADO	0.00	0.00	1.00	1.00	1.00	1.00	1.00	1.00	1.00	1.00	1.00	1.00	1.00	10.00
	EJECUTADO	0.00	0.00	1.00	1.00	1.00	1.00	1.00	1.00	1.00	1.00	1.00	1.00	1.00	10.00
AO00111300529 - FORTALECIMIENTO DE CAPACIDADES A ESPECIALISTAS, DIRECTIVOS, DOCENTES.	PROGRAMADO	0.00	2.00	0.00	2.00	0.00	0.00	0.00	0.00	0.00	0.00	2.00	2.00	2.00	12.00
	EJECUTADO	0.00	2.00	0.00	2.00	0.00	0.00	0.00	0.00	0.00	0.00	2.00	2.00	2.00	13.00
AO00111300411 - ARTICULACIÓN INSTITUCIONAL DE ALINEAMIENTO DE LOS INSTRUMENTOS DE GESTIÓN EN EL MARCO DE LA MODERNIZACIÓN DEL ESTADO.	PROGRAMADO	1.00	1.00	1.00	1.00	1.00	1.00	1.00	1.00	1.00	1.00	1.00	1.00	1.00	12.00
	EJECUTADO	1.00	1.00	1.00	1.00	1.00	1.00	1.00	1.00	1.00	1.00	1.00	1.00	1.00	12.00
AO00111300412 - FORTALECIMIENTO, ASESORAMIENTO Y MONITOREO A DIRECTORES, EQUIPOS DE TRABAJO Y ORGANIZACIONES INTERSECTORIALES EN EL MARCO DE UNA GESTIÓN PARTICIPATIVA.	PROGRAMADO	1.00	1.00	1.00	1.00	1.00	1.00	1.00	1.00	1.00	1.00	1.00	1.00	1.00	12.00
	EJECUTADO	1.00	1.00	1.00	1.00	1.00	1.00	1.00	1.00	1.00	1.00	1.00	1.00	1.00	12.00
AO00111300414 - MONITOREO Y FORMULACIÓN DE LA RUTA DE APLICACIÓN DEL PROCESO DE RACIONALIZACIÓN (SEDE E ILEE.)	PROGRAMADO	10.00	10.00	10.00	10.00	10.00	10.00	10.00	10.00	10.00	10.00	10.00	10.00	10.00	120.00
	EJECUTADO	10.00	10.00	10.00	10.00	10.00	10.00	10.00	10.00	10.00	10.00	10.00	10.00	10.00	120.00
AO00111300374 - DESARROLLO DE LA EDUCACIÓN LABORAL Y TÉCNICA - EDUCACIÓN SECUNDARIA	PROGRAMADO	4.00	4.00	4.00	4.00	4.00	4.00	4.00	4.00	4.00	4.00	4.00	4.00	4.00	48.00
	EJECUTADO	4.00	4.00	4.00	4.00	4.00	4.00	4.00	4.00	4.00	4.00	4.00	4.00	4.00	48.00
AO00111300384 - MONITOREO A LAS ILEE. POR EL BUEN INICIO DEL AÑO ESCOLAR BIAE	PROGRAMADO	1.00	1.00	0.00	0.00	0.00	0.00	0.00	0.00	0.00	0.00	0.00	0.00	0.00	5.00
	EJECUTADO	1.00	1.00	1.00	0.00	0.00	0.00	0.00	0.00	0.00	0.00	0.00	0.00	0.00	6.00



REPORTE SEGUIMIENTO POI

1/4/26, 9:32 a.m.

AO00111300385 - ACOMPAÑAMIENTO PEDAGÓGICO DESCENTRALIZADO SABATINO UNA ESTRATEGIA PARA FORTALECER EL DESEMPEÑO DOCENTE Y LA MEJORA DE APRENDIZAJE EN LAS IIEE.	Muy Alta	TALLER	Acumulado Anual	PROGRAMADO	0.00	0.00	1.00	0.00	0.00	0.00	0.00	0.00	1.00	1.00	1.00	4.00	100.00
				EJECUTADO	0.00	0.00	1.00	0.00	0.00	0.00	0.00	0.00	1.00	1.00	1.00	5.00	
AO00111300386 - MONITOREO, ACOMPAÑAMIENTO Y ASESORAMIENTO A DIRECTORES Y DOCENTES DE LAS IIEE. DE LA EBR.	Muy Alta	VISITA	Acumulado Anual	PROGRAMADO	0.00	0.00	8.00	9.00	9.00	9.00	9.00	9.00	9.00	9.00	9.00	71.00	100.00
				EJECUTADO	0.00	0.00	8.00	9.00	9.00	9.00	9.00	9.00	9.00	9.00	9.00	80.00	
AO00111300388 - IMPLEMENTACION DEL CURRÍCULO NACIONAL DE EDUCACION BÁSICA EN LAS IIEE.	Muy Alta	TALLER	Acumulado Anual	PROGRAMADO	0.00	0.00	1.00	0.00	0.00	0.00	0.00	0.00	1.00	1.00	3.00	100.00	
				EJECUTADO	0.00	0.00	1.00	1.00	1.00	1.00	1.00	1.00	1.00	1.00	4.00		
AO00111300389 - ASISTENCIA TÉCNICA EN GESTION ESCOLAR DIRIGIDO A DIRECTORES DE LAS IIEE.	Muy Alta	TALLER	Acumulado Anual	PROGRAMADO	0.00	0.00	1.00	0.00	1.00	0.00	0.00	0.00	1.00	1.00	4.00	100.00	
				EJECUTADO	0.00	0.00	1.00	0.00	1.00	0.00	1.00	0.00	1.00	1.00	5.00		
AO00111300277 - EJECUCION DE LOS CONCURSOS ESPECIALISTA EN EDUCACION SECUNDARIA DPCC	Muy Alta	CONCURSO	Acumulado Anual	PROGRAMADO	0.00	0.00	0.00	0.00	1.00	0.00	0.00	0.00	0.00	0.00	1.00	100.00	
				EJECUTADO	0.00	0.00	0.00	0.00	0.00	0.00	0.00	0.00	1.00	0.00	1.00		
AO00111300278 - PROYECTO DE INNOVACION: INTERCAMBIO CULTURAL VENTANA A LA INTERCULTURALIDAD	Muy Alta	PROYECTO	Acumulado Anual	PROGRAMADO	0.00	0.00	0.00	0.00	1.00	0.00	0.00	0.00	0.00	0.00	2.00	100.00	
				EJECUTADO	0.00	0.00	0.00	0.00	1.00	0.00	1.00	0.00	0.00	0.00	3.00		
AO00111300354 - IMPLEMENTACION DE PILOTO DE MODELO DE SERVICIO EDUCATIVO - SECUNDARIA TUTORIA	Muy Alta	INSTITUCION EDUCATIVA	Acumulado Anual	PROGRAMADO	1.00	1.00	1.00	1.00	1.00	1.00	1.00	1.00	1.00	1.00	12.00	58.33	
				EJECUTADO	1.00	1.00	1.00	1.00	1.00	1.00	1.00	1.00	1.00	1.00	7.00		
AO00111300362 - DESARROLLO DE LA EDUCACION LABORAL Y TECNICA- CETPRO	Muy Alta	DOCENTE	Acumulado Anual	PROGRAMADO	1.00	1.00	1.00	1.00	1.00	1.00	1.00	1.00	1.00	1.00	12.00	100.00	
				EJECUTADO	1.00	1.00	1.00	1.00	1.00	1.00	1.00	1.00	1.00	1.00	12.00		
AO00111300363 - FORTALECIMIENTO DE CAPACIDADES PEDAGOGICAS A DIRECTORES Y DOCENTES DE IIEE EIB SOBRE MODELO DE SERVICIO EDUCATIVO EN EDUCACION INTERCULTURAL BILINGÜE	Alta	TALLER	Acumulado Anual	PROGRAMADO	0.00	0.00	1.00	0.00	0.00	0.00	0.00	0.00	1.00	1.00	2.00	100.00	
				EJECUTADO	0.00	0.00	1.00	0.00	0.00	0.00	0.00	0.00	1.00	1.00	3.00		
AO00111300364 - FORTALECIMIENTO DE CAPACIDADES A LOS DOCENTES SOBRE PROYECTOS DE INNOVACION PARA PARTICIPAR EN EL CONCURSO DE BUENAS PRACTICAS REGIONAL Y NACIONAL	Alta	TALLER	Acumulado Anual	PROGRAMADO	0.00	0.00	0.00	1.00	0.00	0.00	0.00	0.00	0.00	1.00	2.00	100.00	
				EJECUTADO	0.00	0.00	1.00	0.00	0.00	0.00	0.00	0.00	1.00	1.00	3.00		
AO00111300250 - CONCURSO NACIONAL DE COMPRENSION LECTORA PARA IIEE PÚBLICAS Y PRIVADAS DE EBR EL PERÚ LEE	Alta	CONCURSO	Acumulado Anual	PROGRAMADO	0.00	0.00	0.00	0.00	0.00	0.00	0.00	0.00	0.00	1.00	1.00	100.00	
				EJECUTADO	0.00	0.00	0.00	0.00	0.00	0.00	0.00	0.00	0.00	1.00	2.00		
AO00111300251 - CONCURSO REGIONAL DE ARGUMENTACION, DEBATE Y PROPUESTA - NIVEL SECUNDARIA	Alta	CONCURSO	Acumulado Anual	PROGRAMADO	0.00	0.00	0.00	0.00	0.00	0.00	0.00	0.00	0.00	1.00	1.00	100.00	
				EJECUTADO	0.00	0.00	0.00	0.00	0.00	0.00	0.00	0.00	0.00	1.00	1.00		
AO00111300272 - MONITOREO A LAS INSTITUCIONES EDUCATIVAS POR EL BUEN INICIO DEL AÑO ESCOLAR	Muy Alta	VISITA	Acumulado Anual	PROGRAMADO	1.00	1.00	0.00	0.00	0.00	0.00	0.00	0.00	0.00	0.00	2.00	100.00	
				EJECUTADO	1.00	1.00	0.00	0.00	0.00	0.00	0.00	0.00	0.00	0.00	2.00		
AO00111300273 - ASISTENCIA TÉCNICA A DIRECTIVOS Y DOCENTES	Alta	ASISTENCIA TÉCNICA	Acumulado Anual	PROGRAMADO	0.00	0.00	3.00	0.00	0.00	0.00	0.00	0.00	0.00	0.00	3.00	100.00	
				EJECUTADO	0.00	0.00	3.00	0.00	0.00	0.00	0.00	0.00	0.00	0.00	3.00		
AO00111300274 - MONITOREO Y ACOMPAÑAMIENTO A DIRECTIVOS Y DOCENTES	Alta	VISITA	Acumulado Anual	PROGRAMADO	0.00	0.00	1.00	0.00	1.00	0.00	1.00	0.00	1.00	0.00	5.00	100.00	
				EJECUTADO	0.00	0.00	1.00	1.00	1.00	1.00	1.00	1.00	1.00	0.00	7.00		
AO00111300275 - ACCIONES FORMATIVAS PARA EL FORTALECIMIENTO DE COMPETENCIAS DE DPCC Y TUTORIA	Muy Alta	ACCION	Acumulado Anual	PROGRAMADO	0.00	0.00	1.00	0.00	0.00	1.00	0.00	0.00	0.00	0.00	2.00	100.00	
				EJECUTADO	0.00	0.00	1.00	0.00	0.00	1.00	0.00	0.00	1.00	1.00	4.00		



REPORTE SEGUIMIENTO POI

POI	DESCRIPCIÓN	EDUCA. SECUNDARIA	Alta	ACCIÓN	Acumulado Anual	PROGRAMADO	EJECUTADO	PROGRAMADO	EJECUTADO	PROGRAMADO	EJECUTADO	PROGRAMADO	EJECUTADO	PROGRAMADO	EJECUTADO	PROGRAMADO	EJECUTADO	PROGRAMADO	EJECUTADO		
AOI0011300243	ACCIONES FORMATIVAS PARA EL FORTALECIMIENTO DE COMPETENCIAS	EDUCA. SECUNDARIA COMUNICACION	Alta	ACCIÓN	Acumulado Anual	0.00	0.00	1.00	0.00	1.00	0.00	1.00	0.00	1.00	0.00	1.00	0.00	1.00	0.00	5.00	7.00
AOI0011300244	CIRCULO DE INTERAPRENDIZAJES DEL AREA DE COMUNICACION PARA LA MEJORA DE LA COMPRESION LECTORA. (ASISTENCIA TÉCNICA A DIRECTIVOS Y DOCENTES)	EDUCA. SECUNDARIA COMUNICACION	Alta	EVENTOS	Acumulado Anual	0.00	0.00	1.00	0.00	1.00	0.00	1.00	0.00	1.00	0.00	1.00	0.00	1.00	0.00	2.00	2.00
AOI0011300245	APLICACIÓN DE LA MEDICIÓN DE COMPRESIÓN DE TEXTOS ESCRITOS (2 -) PARA LA MEJORA DE LA ECE 2023-2025 (COMUNICACIÓN).	EDUCA. SECUNDARIA COMUNICACION	Alta	EVENTOS	Acumulado Anual	0.00	0.00	1.00	0.00	1.00	0.00	1.00	0.00	1.00	0.00	1.00	0.00	1.00	0.00	2.00	3.00
AOI0011300247	PREMIO NACIONAL DE NARRATIVA Y ENSAYO JOSE MARIA ARGUEDAS NIVEL SECUNDARIA	EDUCA. SECUNDARIA COMUNICACION	Alta	CONCURSO	Acumulado Anual	0.00	0.00	1.00	0.00	1.00	0.00	1.00	0.00	1.00	0.00	1.00	0.00	1.00	0.00	3.00	3.00
AOI0011300248	CONCURSO REGIONAL ESCOLAR DE REDACCION MI PUEBLO Y SU DESARROLLO LOCAL NIVEL SECUNDARIA.	EDUCA. SECUNDARIA COMUNICACION	Alta	CONCURSO	Acumulado Anual	0.00	0.00	1.00	0.00	1.00	0.00	1.00	0.00	1.00	0.00	1.00	0.00	1.00	0.00	2.00	2.00
AOI0011300249	CONCURSO REGIONAL DE COMPRESIÓN Y PRODUCCIÓN DE TEXTOS PASCO, REGIÓN QUE LEE, ESCRIBE Y SE EXPRESA EN INGLÉS EN IIEE DE EDUCACIÓN SECUNDARIA	EDUCA. SECUNDARIA COMUNICACION	Alta	CONCURSO	Acumulado Anual	0.00	0.00	1.00	0.00	1.00	0.00	1.00	0.00	1.00	0.00	1.00	0.00	1.00	0.00	1.00	1.00
AOI0011300182	FORTALECIMIENTO DE CAPACIDADES A DIRECTORES Y DOCENTES SOBRE PRACTICAS PEDAGOGICAS EN EL MARCO DEL BUEN INICIO DEL AÑO ESCOLAR.	EDUCACIÓN INICIAL	Muy Alta	TALLER	Acumulado Anual	0.00	0.00	1.00	0.00	1.00	0.00	1.00	0.00	1.00	0.00	1.00	0.00	1.00	0.00	2.00	2.00
AOI0011300185	FORTALECIMIENTO DE CAPACIDADES EN EL MANEJO DEL CURRÍCULO NACIONAL A DIRECTORES Y DOCENTES DEL NIVEL INICIAL	EDUCACIÓN INICIAL	Muy Alta	TALLER	Acumulado Anual	0.00	1.00	1.00	0.00	1.00	0.00	1.00	0.00	1.00	0.00	1.00	0.00	1.00	0.00	5.00	4.00
AOI0011300186	FORTALECIMIENTO DE CAPACIDADES SOBRE ATENCION A LA PRIMERA INFANCIA A DOCENTES PROFESORAS COORDINADORAS DE PRONDEI Y PEC DEL NIVEL INICIAL CICLO I.	EDUCACIÓN INICIAL	Muy Alta	TALLER	Acumulado Anual	0.00	0.00	1.00	0.00	1.00	0.00	1.00	0.00	1.00	0.00	1.00	0.00	1.00	0.00	3.00	4.00
AOI0011300187	FORTALECIMIENTO DE CAPACIDADES EN PLANIFICACIÓN Y EVALUACIÓN CURRICULAR A LAS PROFESORAS COORDINADORAS Y PROMOTORAS EDUCATIVAS COMUNITARIAS DE PRONDEI	EDUCACIÓN INICIAL	Alta	EVENTOS	Acumulado Anual	0.00	0.00	5.00	0.00	5.00	0.00	5.00	0.00	5.00	0.00	5.00	0.00	5.00	0.00	10.00	11.00
AOI0011300240	MONITOREO A LAS INSTITUCIONES EDUCATIVAS POR EL BUEN INICIO DEL AÑO ESCOLAR.	EDUCA. SECUNDARIA COMUNICACION	Muy Alta	VISITA	Acumulado Anual	1.00	1.00	1.00	0.00	1.00	0.00	1.00	0.00	1.00	0.00	1.00	0.00	1.00	0.00	3.00	3.00
AOI0011300241	MONITOREO, ACOMPAÑAMIENTO Y ASESORAMIENTO A DIRECTORES Y DOCENTES DE LAS IIEE DE LA EBR EN COMUNICACIÓN EN EL MARCO DEL CNEB.	EDUCA. SECUNDARIA COMUNICACION	Muy Alta	VISITA	Acumulado Anual	0.00	0.00	1.00	1.00	1.00	1.00	1.00	1.00	1.00	1.00	1.00	1.00	1.00	1.00	10.00	10.00
AOI0011300175	FESTIVIDADE PEDAGÓGICAS POR EL DIA DE LA EDUCACIÓN FÍSICA.	EDUC. SECUNDARIA PECUDCULTURA Y DEPORTE	Alta	EVENTOS	Acumulado Anual	0.00	1.00	0.00	0.00	0.00	0.00	1.00	0.00	1.00	0.00	1.00	0.00	1.00	0.00	1.00	0.00





Unidos
para Avanzar



REGION PASCO

UTES OXAPAMPA 891



2025

REPORTE DE SEGUIMIENTO ANUAL DEL PLAN OPERATIVO INSTITUCIONAL

SECTOR : 99 - GOBIERNOS REGIONALES

PLIEGO : 456 - GOBIERNO REGIONAL DEL DEPARTAMENTO DE PASCO

UE: 000891 - REGION PASCO-SALUD UTES OXAPAMPA

CC: Todos

PORCENTAJE DE AVANCES TRUNCADOS AL 100%

[Exportar Excel](#) [Imprimir](#)

CÓDIGO	TIPO / DE OEI	OBJETIVO ESTRATEGICO / ACCION ESTRATEGICA / ACTIVIDAD OPERATIVA	CENTRO DE COSTO	NIVEL DE PRIORIDAD	UNIDAD MEDIDA	TIPO DE AGRÉGACION	PROG. / EJE.	FISICO												AVANCE ACUMULADO	AVANCE % ACUMULADO							
								Ene	Feb	Mar	Abr	May	Jun	Jul	Ago	Sep	Oct	Nov	Dic									
OEI.02	I	GARANTIZAR LA ATENCION INTEGRAL EN LOS SERVICIOS DE SALUD A LA POBLACION																										
AEI.02.01	I	ATENCION PRENATAL QUE CULMINAN EN PARTO INSTITUCIONAL																										
AO00089100644	- 3329901	ENDOMETRITIS PUERPERAL		Muy Alta	CASO TRATADO	PROGRAMADO	PROGRAMADO	0.00	0.00	0.00	3.00	0.00	0.00	0.00	0.00	0.00	0.00	0.00	0.00	0.00	0.00	0.00	0.00	0.00	0.00	0.00	6.00	100.00
						EJECUTADO	EJECUTADO	9.00	7.00	0.00	0.00	0.00	0.00	0.00	0.00	0.00	0.00	0.00	0.00	0.00	0.00	0.00	0.00	0.00	0.00	0.00	39.00	
AO00089100645	- 3329902	MASTITIS		Muy Alta	CASO TRATADO	PROGRAMADO	PROGRAMADO	0.00	1.00	0.00	1.00	1.00	1.00	1.00	1.00	1.00	1.00	1.00	1.00	1.00	1.00	1.00	1.00	1.00	1.00	1.00	7.00	100.00
						EJECUTADO	EJECUTADO	0.00	1.00	1.00	1.00	1.00	1.00	1.00	1.00	1.00	1.00	1.00	1.00	1.00	1.00	1.00	1.00	1.00	1.00	1.00	8.00	
AO00089100646	- 3329903	OTRAS COMPLICACIONES DEL PUERPERIO		Muy Alta	CASO TRATADO	PROGRAMADO	PROGRAMADO	2.00	2.00	2.00	2.00	2.00	2.00	2.00	2.00	2.00	2.00	2.00	2.00	2.00	2.00	2.00	2.00	2.00	2.00	2.00	24.00	100.00
						EJECUTADO	EJECUTADO	1.00	0.00	1.00	1.00	1.00	1.00	1.00	1.00	1.00	1.00	1.00	1.00	1.00	1.00	1.00	1.00	1.00	1.00	1.00	16.00	



REPORTE SEGUIMIENTO POI

PROGRAMA SALUD MATERNO NEONATAL	Muy Alta	ADOLESCENTE ATENDIDA	Acumulado Anual	PROGRAMADO	360.00	350.00	351.00	362.00	430.00	350.00	350.00	350.00	350.00	350.00	350.00	350.00	4,303.00
AOI00089100647 - 0087901 - ADOLESCENTE CON SUPLEMENTO DE HIERRO Y ACIDO FOLICO				EJECUTADO	360.00	350.00	351.00	362.00	430.00	288.00	262.00	285.00	246.00	242.00	241.00	248.00	85.17
UNIDAD DE PROMOCION DE LA SALUD	Muy Alta	DOCENTE CAPACITADO	Acumulado Anual	PROGRAMADO	0.00	0.00	0.00	0.00	50.00	50.00	50.00	50.00	52.00	20.00	0.00	332.00	
AOI00089100829 - 3341204 - DOCENTES CAPACITADOS REALIZAN EDUCACION SEXUAL INTEGRAL DESDE LA INSTITUCION EDUCATIVA				EJECUTADO	0.00	10.00	15.00	20.00	30.00	684.00	917.00	65.00	334.00	32.00	44.00	0.00	100.00
UNIDAD DE PROMOCION DE LA SALUD	Alta	PERSONA CAPACITADA	Acumulado Anual	PROGRAMADO	0.00	0.00	5.00	10.00	0.00	0.00	0.00	0.00	0.00	0.00	0.00	20.00	
AOI00089100830 - 3341205 - FUNCIONARIOS MUNICIPALES CAPACITADOS GESTIONAN ESPACIOS EDUCATIVOS PARA PROMOVER LA SALUD SEXUAL Y REPRODUCTIVA				EJECUTADO	0.00	1.00	0.00	0.00	0.00	1.00	1.00	0.00	0.00	0.00	0.00	3.00	105.00
UNIDAD DE PROMOCION DE LA SALUD	Alta	FAMILIA	Acumulado Anual	PROGRAMADO	40.00	40.00	41.00	40.00	40.00	40.00	41.00	40.00	40.00	40.00	40.00	482.00	
AOI00089101488 - 3341206 - FAMILIAS CON GESTANTES RECIBEN SESIONES DEMOSTRATIVAS EN PREPARACION DE ALIMENTOS				EJECUTADO	35.00	41.00	88.00	96.00	79.00	55.00	53.00	60.00	64.00	76.00	108.00	43.00	798.00
PROGRAMA SALUD MATERNO NEONATAL	Muy Alta	CASO TRATADO	Acumulado Anual	PROGRAMADO	0.00	0.00	2.00	0.00	0.00	2.00	0.00	0.00	2.00	0.00	0.00	7.00	
AOI00089101421 - 3330626 - ATENCION DEL RECIEN NACIDO CON ENFERMEDADES INFECCIOSAS				EJECUTADO	0.00	0.00	0.00	0.00	0.00	1.00	2.00	3.00	1.00	0.00	0.00	100.00	
PROGRAMA SALUD MATERNO NEONATAL	Muy Alta	CASO TRATADO	Acumulado Anual	PROGRAMADO	1.00	1.00	2.00	1.00	1.00	1.00	1.00	3.00	1.00	1.00	1.00	16.00	
AOI00089101422 - 3330628 - ATENCION DEL RECIEN NACIDO CON ENFERMEDADES RESPIRATORIAS				EJECUTADO	0.00	0.00	0.00	0.00	2.00	1.00	0.00	0.00	0.00	0.00	0.00	5.00	31.25
PROGRAMA SALUD MATERNO NEONATAL	Muy Alta	CASO TRATADO	Acumulado Anual	PROGRAMADO	0.00	0.00	0.00	1.00	0.00	0.00	0.00	0.00	0.00	0.00	0.00	2.00	
AOI00089101423 - 3330629 - ATENCION DEL RECIEN NACIDO CON ENFERMEDADES CARDIOVASCULARES				EJECUTADO	0.00	0.00	0.00	0.00	0.00	0.00	0.00	0.00	0.00	0.00	0.00	0.00	
UNIDAD DE PROMOCION DE LA SALUD	Muy Alta	FAMILIA	Acumulado Anual	PROGRAMADO	0.00	40.00	50.00	50.00	40.00	50.00	40.00	50.00	40.00	42.00	40.00	482.00	
AOI00089100375 - 3341201 - FAMILIAS DE LA GESTANTE Y PUERPERA QUE RECIBEN CONSEJERIA EN EL HOGAR A TRAVES DE LA VISITA DOMICILIARIA PARA PROMOVER PRACTICAS SALUDABLES EN SALUD SEXUAL Y REPRODUCTIVA DURANTE LA VISITA DOMICILIAR				EJECUTADO	66.00	58.00	76.00	93.00	83.00	59.00	36.00	52.00	114.00	126.00	102.00	98.00	963.00
PROGRAMA SALUD MATERNO NEONATAL	Alta	PERSONA CAPACITADA	Acumulado Anual	PROGRAMADO	0.00	0.00	0.00	0.00	80.00	80.00	80.00	80.00	80.00	82.00	0.00	482.00	
AOI00089100376 - 3341202 - AGENTES COMUNITARIOS DE SALUD CAPACITADOS REALIZAN ORIENTACION A FAMILIAS DE GESTANTES Y PUERPERAS EN PRACTICAS SALUDABLES EN SALUD SEXUAL Y REPRODUCTIVA				EJECUTADO	3.00	2.00	0.00	3.00	12.00	135.00	11.00	23.00	28.00	6.00	166.00	3.00	392.00
UNIDAD DE PROMOCION DE LA SALUD	Alta	FAMILIA	Acumulado Anual	PROGRAMADO	0.00	50.00	100.00	100.00	100.00	100.00	100.00	100.00	100.00	100.00	100.00	996.00	
AOI00089100828 - 3341203 - FAMILIAS DE ADOLESCENTES QUE RECIBEN SESIONES EDUCATIVAS Y DEMOSTRATIVA PARA PROMOVER PRACTICAS SALUDABLES EN SALUD SEXUAL INTEGRAL				EJECUTADO	0.00	0.00	0.00	89.00	95.00	361.00	420.00	175.00	727.00	119.00	118.00	35.00	2,139.00
PROGRAMA SALUD MATERNO NEONATAL	Alta	CASO TRATADO	Acumulado Anual	PROGRAMADO	3.00	3.00	4.00	4.00	4.00	4.00	4.00	4.00	4.00	4.00	3.00	44.00	
AOI00089101415 - 3330620 - ATENCION DEL RECIEN NACIDO CON ANOMALIAS CONGENITAS				EJECUTADO	1.00	1.00	2.00	0.00	1.00	0.00	0.00	1.00	0.00	0.00	20.00	0.00	59.09
PROGRAMA SALUD MATERNO NEONATAL	Muy Alta	CASO TRATADO	Acumulado Anual	PROGRAMADO	2.00	2.00	3.00	2.00	2.00	2.00	2.00	2.00	2.00	2.00	2.00	25.00	
AOI00089101416 - 3330621 - ATENCION DEL RECIEN NACIDO CON TRASTORNOS ENDOCRINO-METABOLICOS Y NEUROLOGICOS				EJECUTADO	1.00	0.00	0.00	0.00	1.00	1.00	1.00	2.00	0.00	0.00	0.00	6.00	
PROGRAMA SALUD MATERNO NEONATAL	Muy Alta	CASO TRATADO	Acumulado Anual	PROGRAMADO	0.00	0.00	0.00	1.00	0.00	0.00	0.00	0.00	0.00	0.00	0.00	1.00	
AOI00089101417 - 3330622 - ATENCION DEL RECIEN NACIDO CON AFECIONES				EJECUTADO	0.00	0.00	0.00	1.00	0.00	0.00	0.00	0.00	0.00	0.00	0.00	1.00	

REPORTE SEGUIMIENTO POI

TRAUMATOLÓGICAS		PROGRAMADO	0.00	0.00	0.00	0.00	0.00	0.00	0.00	0.00	0.00	0.00	0.00	0.00	0.00	0.00	0.00	0.00	0.00	0.00	2.00
MATERNO NEONATAL	CASO TRATADO	PROGRAMADO	0.00	0.00	1.00	0.00	0.00	0.00	0.00	0.00	0.00	1.00	0.00	0.00	0.00	0.00	0.00	0.00	0.00	0.00	4.00
MATERNO NEONATAL	Muy Alta	PROGRAMADO	0.00	0.00	1.00	0.00	0.00	0.00	0.00	0.00	0.00	0.00	0.00	0.00	0.00	0.00	0.00	0.00	0.00	0.00	100.00
MATERNO NEONATAL	Acumulado Anual	EJECUTADO	2.00	3.00	0.00	0.00	2.00	0.00	0.00	11.00	4.00	0.00	0.00	0.00	0.00	0.00	0.00	0.00	0.00	0.00	24.00
AO00089101418 - 3330623 - ATENCIÓN DEL RECIÉN NACIDO AFECTADO POR CONDICIONES MATERNAS	Muy Alta	PROGRAMADO	9.00	9.00	9.00	9.00	10.00	9.00	9.00	9.00	9.00	9.00	9.00	9.00	9.00	9.00	9.00	9.00	9.00	9.00	109.00
AO00089101419 - 3330624 - ATENCIÓN DEL RECIÉN NACIDO CON BAJO PESO	Muy Alta	PROGRAMADO	3.00	0.00	3.00	0.00	3.00	0.00	1.00	7.00	4.00	3.00	0.00	0.00	0.00	0.00	0.00	0.00	0.00	0.00	26.61
AO00089101420 - 3330625 - ATENCIÓN DEL RECIÉN NACIDO PREMATURO	Muy Alta	PROGRAMADO	6.00	6.00	7.00	7.00	7.00	7.00	7.00	7.00	7.00	7.00	7.00	7.00	7.00	7.00	7.00	7.00	7.00	7.00	81.00
AO00089100109 - 3330501 - ATENCIÓN INMEDIATA DEL RECIÉN NACIDO	Muy Alta	PROGRAMADO	154.00	154.00	154.00	155.00	155.00	155.00	155.00	155.00	155.00	155.00	155.00	154.00	154.00	154.00	154.00	154.00	154.00	154.00	1,854.00
AO00089100111 - 3330503 - VISITA DOMICILIARIA	Alta	PROGRAMADO	0.00	0.00	0.00	0.00	195.00	155.00	155.00	155.00	155.00	155.00	154.00	154.00	154.00	154.00	154.00	154.00	154.00	154.00	26.52
AO00089100585 - 3330505 - ATENCIÓN DEL RECIÉN NACIDO EN ALOJAMIENTO CONJUNTO	Alta	PROGRAMADO	154.00	154.00	154.00	155.00	155.00	155.00	155.00	155.00	155.00	155.00	154.00	154.00	154.00	154.00	154.00	154.00	154.00	154.00	59.55
AO00089101314 - 3330506 - TAMIZAJE NEONATAL	Alta	PROGRAMADO	25.00	25.00	26.00	26.00	26.00	25.00	26.00	25.00	26.00	25.00	26.00	25.00	26.00	25.00	26.00	25.00	26.00	25.00	304.00
AO00089100112 - 3330601 - ATENCIÓN DE RECIÉN NACIDO CON COMPLICACIONES	Alta	PROGRAMADO	7.00	1.00	1.00	0.00	7.00	7.00	9.00	8.00	10.00	7.00	5.00	5.00	7.00	5.00	7.00	5.00	7.00	28.00	29.61
AO00089101414 - 3330619 - SEGUIMIENTO DEL RECIÉN NACIDO DE ALTO RIESGO	Alta	PROGRAMADO	1.00	1.00	2.00	1.00	1.00	1.00	2.00	1.00	1.00	2.00	1.00	1.00	2.00	1.00	1.00	2.00	1.00	1.00	15.00
AO00089100102 - 3329602 - HEMORRAGIAS INTRAPARTO Y POSTPARTO	Muy Alta	PROGRAMADO	9.00	9.00	10.00	10.00	10.00	10.00	10.00	10.00	10.00	10.00	10.00	10.00	10.00	10.00	10.00	10.00	10.00	10.00	115.00
AO00089100103 - 3329701 - CESAREA	Muy Alta	PROGRAMADO	25.00	23.00	17.00	22.00	30.00	30.00	30.00	30.00	29.00	29.00	29.00	29.00	29.00	29.00	29.00	29.00	29.00	29.00	322.00
AO00089100104 - 3329801 - ATENCIÓN DEL PUERPERO	Muy Alta	PROGRAMADO	99.00	74.00	117.00	89.00	155.00	155.00	155.00	155.00	154.00	154.00	154.00	154.00	154.00	154.00	154.00	154.00	154.00	154.00	1,615.00
AO00089100105 - 3330401 - REFERENCIA DE FONP / FUNCIONES OBSTÉTRICAS NEONATALES	Muy Alta	PROGRAMADO	50.00	50.00	50.00	51.00	50.00	50.00	50.00	50.00	50.00	50.00	50.00	50.00	50.00	50.00	50.00	50.00	50.00	50.00	601.00



REPORTE SEGUIMIENTO POI

PRIMARIAS	MATERNO NEONATAL	REFERIDO	EJECUTADO	38.00	26.00	40.00	35.00	38.00	21.00	25.00	17.00	45.00	29.00	36.00	40.00	390.00
PROGRAMA SALUD MATERNO NEONATAL	PROGRAMA SALUD MATERNO NEONATAL	GESTANTE Y/O NEONATO REFERIDO	PROGRAMADO	15.00	15.00	16.00	16.00	16.00	15.00	16.00	16.00	15.00	16.00	15.00	15.00	186.00
AI000089100106 - REFERENCIA DE FONB / FUNCIONES OBSTETRICAS NEONATALES BASICAS	MATERNO NEONATAL	Muy Alta	EJECUTADO	10.00	4.00	6.00	13.00	10.00	2.00	12.00	7.00	13.00	8.00	0.00	14.00	53.23
PROGRAMA SALUD MATERNO NEONATAL	PROGRAMA SALUD MATERNO NEONATAL	GESTANTE Y/O NEONATO REFERIDO	PROGRAMADO	8.00	8.00	8.00	8.00	8.00	9.00	8.00	8.00	9.00	8.00	8.00	8.00	100.00
AI000089100107 - 3330403 - REFERENCIA DE FONE / FUNCIONES OBSTETRICAS NEONATALES ESENCIALES	MATERNO NEONATAL	Muy Alta	EJECUTADO	7.00	4.00	2.00	7.00	0.00	0.00	0.00	0.00	1.00	1.00	0.00	0.00	22.00
PROGRAMA SALUD MATERNO NEONATAL	PROGRAMA SALUD MATERNO NEONATAL	GESTANTE Y/O NEONATO REFERIDO	PROGRAMADO	7.00	7.00	8.00	8.00	8.00	8.00	8.00	8.00	8.00	8.00	8.00	7.00	93.00
AI000089100097 - 3329415 - TRASTORNO HIPERTENSIVOS EN EL EMBARAZO	MATERNO NEONATAL	Muy Alta	EJECUTADO	5.00	7.00	5.00	10.00	4.00	3.00	10.00	8.00	6.00	6.00	10.00	3.00	77.00
PROGRAMA SALUD MATERNO NEONATAL	PROGRAMA SALUD MATERNO NEONATAL	CASO TRATADO	PROGRAMADO	0.00	1.00	1.00	1.00	1.00	1.00	1.00	1.00	1.00	1.00	1.00	0.00	10.00
AI000089100098 - 3329416 - TRASTORNOS METABOLICOS DEL EMBARAZO	MATERNO NEONATAL	Muy Alta	EJECUTADO	4.00	1.00	1.00	2.00	1.00	1.00	0.00	4.00	2.00	4.00	5.00	1.00	26.00
PROGRAMA SALUD MATERNO NEONATAL	PROGRAMA SALUD MATERNO NEONATAL	CASO TRATADO	PROGRAMADO	6.00	6.00	6.00	6.00	6.00	6.00	6.00	6.00	6.00	6.00	6.00	6.00	72.00
AI000089100099 - 3329417 - OTRAS ENFERMEDADES DEL EMBARAZO	MATERNO NEONATAL	Muy Alta	EJECUTADO	11.00	4.00	7.00	14.00	4.00	2.00	5.00	5.00	4.00	5.00	2.00	6.00	69.00
PROGRAMA SALUD MATERNO NEONATAL	PROGRAMA SALUD MATERNO NEONATAL	CASO TRATADO	PROGRAMADO	18.00	11.00	15.00	11.00	51.00	51.00	52.00	51.00	51.00	52.00	51.00	51.00	465.00
AI000089100643 - 3329418 - GESTANTE CON ANEMIA	MATERNO NEONATAL	Alta	EJECUTADO	18.00	11.00	15.00	11.00	18.00	19.00	23.00	29.00	28.00	20.00	23.00	49.00	234.00
PROGRAMA SALUD MATERNO NEONATAL	PROGRAMA SALUD MATERNO NEONATAL	PARTO NORMAL	PROGRAMADO	125.00	125.00	125.00	125.00	125.00	125.00	125.00	126.00	125.00	125.00	125.00	125.00	1,502.00
AI000089100100 - 3329501 - ATENCION DEL PARTO NORMAL	MATERNO NEONATAL	Muy Alta	EJECUTADO	89.00	69.00	78.00	67.00	89.00	60.00	79.00	78.00	79.00	64.00	72.00	48.00	872.00
PROGRAMA SALUD MATERNO NEONATAL	PROGRAMA SALUD MATERNO NEONATAL	PARTO COMPLICADO	PROGRAMADO	11.00	11.00	12.00	12.00	12.00	12.00	12.00	12.00	12.00	12.00	12.00	11.00	141.00
AI000089100101 - 3329601 - TRABAJO DE PARTO DISFUNCIONAL.	MATERNO NEONATAL	Muy Alta	EJECUTADO	6.00	15.00	8.00	12.00	6.00	7.00	16.00	13.00	6.00	9.00	5.00	10.00	113.00
PROGRAMA SALUD MATERNO NEONATAL	PROGRAMA SALUD MATERNO NEONATAL	CASO TRATADO	PROGRAMADO	32.00	33.00	33.00	33.00	33.00	33.00	33.00	33.00	33.00	33.00	32.00	32.00	393.00
AI000089100091 - 3329406 - HEMORRAGIAS DE LA 1ER MITAD DEL EMBARAZO SIN LAPROTOMIA	MATERNO NEONATAL	Muy Alta	EJECUTADO	34.00	20.00	31.00	22.00	34.00	13.00	33.00	20.00	24.00	22.00	27.00	17.00	297.00
PROGRAMA SALUD MATERNO NEONATAL	PROGRAMA SALUD MATERNO NEONATAL	CASO TRATADO	PROGRAMADO	3.00	3.00	3.00	3.00	3.00	3.00	3.00	3.00	3.00	3.00	3.00	3.00	36.00
AI000089100092 - 3329407 - HEMORRAGIA DE LA 2DA MITAD DEL EMBARAZO	MATERNO NEONATAL	Muy Alta	EJECUTADO	4.00	1.00	3.00	2.00	3.00	0.00	1.00	1.00	4.00	3.00	4.00	2.00	28.00
PROGRAMA SALUD MATERNO NEONATAL	PROGRAMA SALUD MATERNO NEONATAL	CASO TRATADO	PROGRAMADO	14.00	14.00	14.00	14.00	14.00	14.00	14.00	14.00	14.00	14.00	14.00	14.00	168.00
AI000089100093 - 3329408 - HIPEREMESIS GRAVIDICA	MATERNO NEONATAL	Alta	EJECUTADO	9.00	12.00	12.00	20.00	3.00	3.00	5.00	7.00	14.00	12.00	6.00	4.00	107.00
PROGRAMA SALUD MATERNO NEONATAL	PROGRAMA SALUD MATERNO NEONATAL	CASO TRATADO	PROGRAMADO	129.00	129.00	129.00	130.00	130.00	130.00	130.00	130.00	130.00	129.00	129.00	129.00	1,554.00
AI000089100094 - 3329409 - INFECCION DEL TRACTO URINARIO EN EL EMBARAZO	MATERNO NEONATAL	Alta	EJECUTADO	73.00	78.00	87.00	121.00	74.00	62.00	143.00	97.00	122.00	80.00	83.00	110.00	1,130.00
PROGRAMA SALUD MATERNO NEONATAL	PROGRAMA SALUD MATERNO NEONATAL	Muy Alta	PROGRAMADO	9.00	12.00	4.00	8.00	10.00	10.00	9.00	9.00	9.00	9.00	9.00	10.00	108.00
AI000089100095 - 3329413 - RUPTURA PREMATURA DE MEMBRANAS Y	MATERNO NEONATAL	Muy Alta	PROGRAMADO	9.00	12.00	4.00	8.00	10.00	10.00	9.00	9.00	9.00	9.00	9.00	10.00	108.00



REPORTE SEGUIMIENTO POI

OTRARELACIONADAS		-----														
MATERNAL	NEONATAL	9.00	12.00	4.00	8.00	12.00	4.00	4.00	4.00	5.00	7.00	7.00	9.00	9.00	5.00	86.00
PROGRAMA SALUD MATERNAL NEONATAL	CASO TRATADO Muy Alta	PROGRAMADO	1.00	1.00	1.00	2.00	2.00	1.00	1.00	1.00	1.00	1.00	1.00	1.00	1.00	15.00
	Acumulado Anual	EJECUTADO	2.00	0.00	0.00	2.00	0.00	0.00	0.00	2.00	0.00	1.00	1.00	2.00	2.00	12.00
PROGRAMA SALUD MATERNAL NEONATAL	GESTANTE SUPLEMENTADA Alta	PROGRAMADO	33.00	38.00	29.00	56.00	198.00	199.00	198.00	198.00	198.00	199.00	198.00	199.00	198.00	1,742.00
	Acumulado Anual	EJECUTADO	33.00	38.00	29.00	56.00	62.00	46.00	61.00	39.00	56.00	56.00	35.00	589.00		33.81
PROGRAMA SALUD MATERNAL NEONATAL	GESTANTE PROTEGIDA Alta	PROGRAMADO	198.00	198.00	199.00	198.00	198.00	199.00	198.00	198.00	199.00	198.00	199.00	198.00	198.00	2,379.00
	Acumulado Anual	EJECUTADO	4.00	7.00	2.00	79.00	72.00	4.00	5.00	9.00	174.00	12.00	256.00	624.00		36.23
PROGRAMA SALUD MATERNAL NEONATAL	PERSONA ATENDIDA Muy Alta	PROGRAMADO	2,020.00	2,000.00	1,631.00	2,539.00	2,039.00	2,040.00	2,039.00	2,039.00	2,040.00	2,039.00	2,040.00	2,039.00	2,039.00	24,505.00
	Acumulado Anual	EJECUTADO	2020.00	2000.00	1631.00	2539.00	2050.00	2042.00	2641.00	2154.00	2050.00	2123.00	2100.00	25,500.00		100.00
PROGRAMA SALUD MATERNAL NEONATAL	PERSONA ATENDIDA Alta	PROGRAMADO	79.00	79.00	79.00	79.00	79.00	79.00	80.00	79.00	79.00	79.00	79.00	79.00	79.00	949.00
	Acumulado Anual	EJECUTADO	82.00	183.00	24.00	31.00	30.00	37.00	208.00	62.00	11.00	61.00	30.00	52.00	811.00	85.46
PROGRAMA SALUD MATERNAL NEONATAL	PERSONA ATENDIDA Alta	PROGRAMADO	10.00	25.00	18.00	13.00	22.00	22.00	22.00	23.00	23.00	23.00	23.00	23.00	23.00	246.00
	Acumulado Anual	EJECUTADO	10.00	25.00	18.00	13.00	11.00	13.00	26.00	12.00	7.00	13.00	16.00	7.00	171.00	69.51
PROGRAMA SALUD MATERNAL NEONATAL	CASO TRATADO Muy Alta	PROGRAMADO	7.00	7.00	7.00	8.00	7.00	8.00	7.00	8.00	7.00	7.00	7.00	7.00	7.00	87.00
	Acumulado Anual	EJECUTADO	7.00	8.00	18.00	8.00	7.00	8.00	8.00	8.00	10.00	8.00	4.00	7.00	101.00	100.00
PROGRAMA SALUD MATERNAL NEONATAL	GESTANTE ATENDIDA Alta	PROGRAMADO	193.00	194.00	194.00	193.00	194.00	194.00	193.00	194.00	194.00	193.00	194.00	194.00	194.00	2,323.00
	Acumulado Anual	EJECUTADO	141.00	137.00	172.00	136.00	124.00	169.00	145.00	156.00	144.00	151.00	154.00	1,775.00		76.41
PROGRAMA SALUD MATERNAL NEONATAL	GESTANTE ATENDIDA Alta	PROGRAMADO	80.00	80.00	81.00	81.00	81.00	81.00	80.00	81.00	80.00	81.00	80.00	80.00	80.00	967.00
	Acumulado Anual	EJECUTADO	56.00	34.00	58.00	60.00	48.00	52.00	80.00	72.00	73.00	93.00	80.00	38.00	744.00	76.94
PROGRAMA SALUD MATERNAL NEONATAL	GESTANTE EXAMINADA Alta	PROGRAMADO	75.00	53.00	80.00	60.00	78.00	78.00	77.00	77.00	78.00	77.00	78.00	77.00	78.00	889.00
	Acumulado Anual	EJECUTADO	75.00	53.00	80.00	60.00	62.00	50.00	78.00	73.00	50.00	61.00	73.00	52.00	767.00	36.28
PROGRAMA SALUD MATERNAL NEONATAL	GESTANTE CONTROLADA Alta	PROGRAMADO	198.00	198.00	199.00	198.00	198.00	199.00	198.00	198.00	199.00	198.00	199.00	198.00	198.00	2,379.00
	Acumulado Anual	EJECUTADO	95.00	124.00	110.00	101.00	135.00	134.00	130.00	126.00	117.00	101.00	112.00	1,421.00		59.73
PROGRAMA SALUD MATERNAL NEONATAL	GESTANTE CONTROLADA Muy Alta	PROGRAMADO	198.00	198.00	199.00	198.00	198.00	199.00	198.00	198.00	199.00	198.00	199.00	198.00	198.00	2,379.00
	Acumulado Anual	EJECUTADO	110.00	69.00	106.00	63.00	115.00	102.00	114.00	92.00	84.00	152.00	170.00	1,271.00		100.00
PROGRAMA SALUD MATERNAL NEONATAL	GESTANTE ATENDIDA Alta	PROGRAMADO	117.00	117.00	117.00	118.00	118.00	118.00	117.00	117.00	118.00	117.00	118.00	117.00	117.00	1,408.00



REPORTE SEGUIMIENTO POI

CÓDIGO	TIPO DE OEI / ACTIVIDAD OPERATIVA	OBJETIVO / ACCION ESTRATEGICA	CENTRO DE COSTO	NIVEL DE PRIORIDAD	UNIDAD MEDIDA	TIPO DE AGREGACION	PROG./EJE.	EJECUCION FISICA POR AEL.02.01*												AVANCE ACUMULADO	AVANCE % ACUMULADO	
								Ene	Feb	Mar	Abr	May	Jun	Jul	Ago	Sep	Oct	Nov	Dic			
AI000089101489 - 3341207 - ACTORES SOCIALES CAPACITADOS PROMUEVEN PRÁCTICAS SALUDABLES EN ALIMENTACION SALUDABLE Y PREVENCIÓN DE LA ANEMIA EN GESTANTES	MATERNO NEONATAL	PERSONA CAPACITADA	Alta	Muy Alta	PROGRAMADO	Acumulado Anual	PROGRAMADO	31.00	38.00	24.00	16.00	45.00	35.00	36.00	32.00	33.00	24.00	24.00	370.00	188.00	56.38	
AI000089100058 - 3328702 - IMPLEMENTACION DE DOCUMENTOS TECNICOS CON ADECUACION CULTURAL	MATERNO NEONATAL	INFORME	Muy Alta	Muy Alta	PROGRAMADO	Acumulado Anual	PROGRAMADO	0.00	0.00	1.00	0.00	0.00	0.00	0.00	0.00	1.00	0.00	0.00	0.00	2.00	100.00	100.00
AI000089100060 - 4427702 - MONITOREO DEL PROGRAMA SALUD MATERNO NEONATAL	MATERNO NEONATAL	INFORME	Muy Alta	Muy Alta	PROGRAMADO	Acumulado Anual	PROGRAMADO	0.00	0.00	1.00	0.00	0.00	0.00	0.00	1.00	0.00	0.00	0.00	0.00	2.00	100.00	100.00
AI000089101425 - 4427704 - SUPERVISION DEL PROGRAMA SALUD MATERNO NEONATAL	MATERNO NEONATAL	INFORME	Muy Alta	Muy Alta	PROGRAMADO	Acumulado Anual	PROGRAMADO	0.00	0.00	0.00	0.00	0.00	1.00	0.00	0.00	0.00	0.00	0.00	0.00	2.00	100.00	100.00
AI000089100063 - 5000502 - ATENCION INTEGRAL PARA LA PREVENCIÓN DEL EMBARAZO ADOLESCENTE	MATERNO NEONATAL	ADOLESCENTE ATENDIDA	Muy Alta	Muy Alta	PROGRAMADO	Acumulado Anual	PROGRAMADO	390.00	390.00	390.00	390.00	390.00	390.00	390.00	390.00	390.00	390.00	390.00	390.00	4,680.00	100.00	100.00
AI000089101319 - 5000503 - BRINDAR SESIONES DE ENTRENAMIENTO EN MASCULINIDADES AL ADOLESCENTE	MATERNO NEONATAL	ADOLESCENTE	Alta	Muy Alta	PROGRAMADO	Acumulado Anual	PROGRAMADO	0.00	0.00	0.00	0.00	0.00	36.00	36.00	36.00	36.00	36.00	36.00	36.00	288.00	9.28	9.28
EJECUCION FISICA POR AEL.02.01*																	48.0					
AEI.02.02 I METODOS DE PLANIFICACION FAMILIAR IMPLEMENTADA PARA LA POBLACION EN EDAD REPRODUCTIVA DE PASCO																	FISICO					
CÓDIGO	TIPO DE OEI / ACTIVIDAD OPERATIVA	OBJETIVO / ACCION ESTRATEGICA	CENTRO DE COSTO	NIVEL DE PRIORIDAD	UNIDAD MEDIDA	TIPO DE AGREGACION	PROG./EJE.	EJECUCION FISICA POR AEL.02.02												AVANCE ACUMULADO	AVANCE % ACUMULADO	
								Ene	Feb	Mar	Abr	May	Jun	Jul	Ago	Sep	Oct	Nov	Dic			
AI000089100076 - 3329103 - AQY FEMENINO	PROGRAMA SALUD MATERNO NEONATAL	PAREJA PROTEGIDA	Muy Alta	Muy Alta	PROGRAMADO	Acumulado Anual	PROGRAMADO	13.00	13.00	13.00	13.00	13.00	13.00	13.00	13.00	13.00	13.00	12.00	11.00	153.00	69.28	69.28
AI000089100077 - 3329105 - DISPOSITIVOS INTRAUTERINOS (METODO DIU)	PROGRAMA SALUD MATERNO NEONATAL	PAREJA PROTEGIDA	Muy Alta	Muy Alta	PROGRAMADO	Acumulado Anual	PROGRAMADO	2.00	1.00	1.00	4.00	4.00	4.00	4.00	4.00	4.00	5.00	5.00	5.00	44.00	35.82	35.82
AI000089100078 - 3329106 - ANTICONCEPTIVO HORMONAL INYECTABLE	PROGRAMA SALUD MATERNO NEONATAL	PAREJA PROTEGIDA	Muy Alta	Muy Alta	PROGRAMADO	Acumulado Anual	PROGRAMADO	424.00	424.00	424.00	424.00	424.00	424.00	424.00	424.00	424.00	424.00	425.00	425.00	5,091.00	78.4	78.4
AI000089100079 - 3329107 - METODOS DE BARRERA	PROGRAMA SALUD MATERNO NEONATAL	PAREJA PROTEGIDA	Muy Alta	Muy Alta	PROGRAMADO	Acumulado Anual	PROGRAMADO	117.00	118.00	118.00	118.00	118.00	118.00	118.00	118.00	118.00	118.00	118.00	118.00	1,415.00	78.4	78.4



REPORTE SEGUIMIENTO POI

PROGRAMA SALUD MATERNO NEONATAL	PROGRAMA SALUD MATERNO NEONATAL	Muy Alta	PAREJA PROTEGIDA	Acumulado Anual	PROGRAMADO	105.00	105.00	105.00	105.00	106.00	106.00	106.00	106.00	106.00	106.00	106.00	106.00	106.00	106.00	1,267.00
					EJECUTADO	76.00	83.00	76.00	73.00	82.00	91.00	91.00	78.00	77.00	65.00	60.00	63.00			915.00
																				72.22
PROGRAMA SALUD MATERNO NEONATAL	PROGRAMA SALUD MATERNO NEONATAL	Alta	PERSONA ATENIDA	Acumulado Anual	PROGRAMADO	20.00	20.00	20.00	20.00	21.00	21.00	21.00	21.00	21.00	21.00	21.00	21.00	21.00	21.00	2,477.00
					EJECUTADO	21.00	15.00	13.00	21.00	21.00	21.00	21.00	10.00	21.00	20.00	11.00	20.00			214.00
																				66.64
PROGRAMA SALUD MATERNO NEONATAL	PROGRAMA SALUD MATERNO NEONATAL	Alta	PACIENTE ATENIDO	Acumulado Anual	PROGRAMADO	0.00	0.00	0.00	0.00	1.00	0.00	0.00	0.00	0.00	0.00	0.00	0.00	0.00	0.00	2.00
					EJECUTADO	0.00	0.00	0.00	0.00	0.00	0.00	0.00	0.00	0.00	0.00	0.00	0.00	0.00	0.00	0.00
																				0.00
PROGRAMA SALUD MATERNO NEONATAL	PROGRAMA SALUD MATERNO NEONATAL	Muy Alta	PAREJA PROTEGIDA	Acumulado Anual	PROGRAMADO	0.00	0.00	0.00	0.00	1.00	1.00	1.00	1.00	1.00	1.00	1.00	1.00	1.00	1.00	277.00
					EJECUTADO	1.00	0.00	0.00	0.00	19.00	1.00	1.00	1.00	1.00	0.00	2.00	0.00	0.00	0.00	100.00
																				100.00
PROGRAMA SALUD MATERNO NEONATAL	PROGRAMA SALUD MATERNO NEONATAL	Alta	PACIENTE ATENIDO	Acumulado Anual	PROGRAMADO	7.00	7.00	7.00	8.00	8.00	8.00	8.00	8.00	8.00	7.00	7.00	7.00	7.00	7.00	89.00
					EJECUTADO	6.00	15.00	18.00	11.00	8.00	22.00	7.00	5.00	12.00	10.00	12.00	10.00	10.00	136.00	
																				100.00
PROGRAMA SALUD MATERNO NEONATAL	PROGRAMA SALUD MATERNO NEONATAL	Alta	PACIENTE ATENIDO	Acumulado Anual	PROGRAMADO	57.00	47.00	71.00	52.00	49.00	49.00	50.00	50.00	49.00	49.00	49.00	49.00	49.00	49.00	609.00
					EJECUTADO	57.00	47.00	71.00	52.00	49.00	51.00	57.00	50.00	54.00	29.00	58.00	48.00			100.00
																				100.00
PROGRAMA SALUD MATERNO NEONATAL	PROGRAMA SALUD MATERNO NEONATAL	Muy Alta	PAREJA PROTEGIDA	Acumulado Anual	PROGRAMADO	4.00	4.00	4.00	4.00	4.00	4.00	4.00	4.00	4.00	5.00	5.00	5.00	5.00	5.00	52.00
					EJECUTADO	0.00	0.00	0.00	1.00	1.00	2.00	2.00	2.00	1.00	3.00	1.00	3.00	1.00	15.00	
																				28.85
PROGRAMA SALUD MATERNO NEONATAL	PROGRAMA SALUD MATERNO NEONATAL	Muy Alta	PAREJA PROTEGIDA	Acumulado Anual	PROGRAMADO	3.00	3.00	3.00	3.00	4.00	4.00	4.00	4.00	4.00	4.00	4.00	4.00	4.00	4.00	43.00
					EJECUTADO	0.00	0.00	0.00	0.00	1.00	3.00	2.00	0.00	0.00	4.00	1.00	0.00	0.00	12.00	
																				27.91
PROGRAMA SALUD MATERNO NEONATAL	PROGRAMA SALUD MATERNO NEONATAL	Muy Alta	PAREJA PROTEGIDA	Acumulado Anual	PROGRAMADO	119.00	119.00	119.00	119.00	120.00	120.00	120.00	120.00	120.00	120.00	120.00	120.00	120.00	120.00	1,436.00
					EJECUTADO	88.00	122.00	93.00	43.00	37.00	71.00	81.00	74.00	76.00	85.00	94.00	85.00			66.09
																				100.00
PROGRAMA SALUD MATERNO NEONATAL	PROGRAMA SALUD MATERNO NEONATAL	Muy Alta	PAREJA PROTEGIDA	Acumulado Anual	PROGRAMADO	2.00	2.00	3.00	3.00	3.00	3.00	3.00	3.00	3.00	3.00	3.00	3.00	3.00	3.00	34.00
					EJECUTADO	1.00	2.00	18.00	1.00	1.00	1.00	4.00	1.00	1.00	7.00	2.00	2.00			100.00
																				100.00
PROGRAMA SALUD MATERNO NEONATAL	PROGRAMA SALUD MATERNO NEONATAL	Muy Alta	PAREJA PROTEGIDA	Acumulado Anual	PROGRAMADO	111.00	111.00	112.00	112.00	112.00	112.00	111.00	111.00	111.00	111.00	111.00	111.00	111.00	111.00	1,336.00
					EJECUTADO	80.00	88.00	134.00	111.00	80.00	95.00	102.00	80.00	87.00	95.00	98.00	80.00			1,130.00
																				0.00
PROGRAMA SALUD MATERNO NEONATAL	PROGRAMA SALUD MATERNO NEONATAL	Alta	PACIENTE ATENIDO	Acumulado Anual	PROGRAMADO	0.00	0.00	0.00	0.00	1.00	1.00	1.00	1.00	1.00	0.00	0.00	0.00	0.00	0.00	4.00
					EJECUTADO	0.00	0.00	0.00	0.00	0.00	0.00	0.00	0.00	0.00	0.00	0.00	0.00	0.00	0.00	0.00
																				0.00

EJECUCIÓN FÍSICA POR AELI.02.02:

AEI.02.03 | ATENCION INTEGRAL A PACIENTES CON TB Y VIH



CÓDIGO	TIPO / DE OEI	OBJETIVO / ACCIÓN / ESTRATÉGICA / ACTIVIDAD OPERATIVA	CENTRO DE COSTO	NIVEL DE PRIORIDAD	UNIDAD MEDIDA	TIPO DE AGREGACIÓN	PROG./ EJE.	FISICO												AVANCE ACUMULADO	AVANCE % ACUMULADO				
								Ene	Feb	Mar	Abr	May	Jun	Jul	Ago	Sep	Oct	Nov	Dic						
AO00089100562	- 4395002 - MONITOREO DEL PROGRAMA DE TB /VIH-SIDA	PROGRAMA TBC, VIH SIDA	Muy Alta	INFORME	Acumulado Anual	PROGRAMADO	0.00	0.00	0.00	1.00	0.00	0.00	0.00	0.00	0.00	0.00	0.00	0.00	0.00	0.00	0.00	0.00	4.00	100.00	
AO00089101429	- 4395003 - EVALUACIÓN DEL PROGRAMA DE TB /VIH-SIDA	PROGRAMA TBC, VIH SIDA	Alta	INFORME	Acumulado Anual	PROGRAMADO	0.00	0.00	1.00	0.00	0.00	0.00	0.00	0.00	0.00	0.00	0.00	0.00	0.00	0.00	0.00	0.00	0.00	4.00	100.00
AO00089101430	- 4395004 - SUPERVISIÓN DEL PROGRAMA DE TB /VIH-SIDA	PROGRAMA TBC, VIH SIDA	Alta	INFORME	Acumulado Anual	PROGRAMADO	0.00	0.00	1.00	0.00	0.00	0.00	0.00	0.00	0.00	0.00	0.00	0.00	0.00	0.00	0.00	0.00	0.00	4.00	100.00
AO00089100615	- 4396201 - IDENTIFICACION Y EXAMEN DE SINTOMATICOS RESPIRATORIOS EN LAS ATENCIONES A PERSONAS > 15 AÑOS Y POBLACION VULNERABLE	PROGRAMA TBC, VIH SIDA	Muy Alta	PERSONA ATENDIDA	Acumulado Anual	PROGRAMADO	664.00	685.00	685.00	685.00	685.00	685.00	685.00	685.00	685.00	685.00	685.00	685.00	685.00	685.00	685.00	685.00	684.00	8,218.00	68.96
AO00089100650	- 4396202 - SEGUIMIENTO DIAGNOSTICO AL SINTOMATICOS RESPIRATORIOS CON 2 RESULTADOS DE BACILOSCOPIA NEGATIVA	PROGRAMA TBC, VIH SIDA	Alta	PERSONA ATENDIDA	Acumulado Anual	PROGRAMADO	68.00	68.00	68.00	69.00	69.00	69.00	69.00	69.00	69.00	69.00	69.00	69.00	69.00	68.00	68.00	68.00	68.00	822.00	6.45
AO00089100843	- 4396204 - COMUNIDADES CON LIDERES CAPACITADOS DESARROLLAN VIGILANCIA COMUNITARIA EN FAVOR DE ENTORNOS Y PRÁCTICAS SALUDABLES Y LA PREVENCIÓN DE LA TUBERCULOSIS, VIH/SIDA	UNIDAD DE PROMOCION DE LA SALUD	Alta	COMUNIDAD	Acumulado Anual	PROGRAMADO	0.00	0.00	0.00	0.00	0.00	0.00	0.00	0.00	0.00	0.00	0.00	0.00	0.00	0.00	0.00	0.00	0.00	41.00	100.00
AO00089101439	- 4396305 - ADMINISTRACION DE TERAPIA PREVENTIVA EN IPV	PROGRAMA TBC, VIH SIDA	Muy Alta	PERSONA TRATADA	Acumulado Anual	PROGRAMADO	2.00	2.00	2.00	3.00	2.00	3.00	2.00	3.00	2.00	3.00	2.00	2.00	2.00	2.00	2.00	2.00	2.00	27.00	0.00
AO00089101445	- 4396506 - ATENCION DE COMPLICACIONES QUE REQUIEREN HOSPITALIZACION DE PACIENTES EN TRATAMIENTO	PROGRAMA TBC, VIH SIDA	Alta	PERSONA TRATADA	Acumulado Anual	PROGRAMADO	0.00	0.00	0.00	0.00	0.00	0.00	0.00	0.00	0.00	0.00	0.00	0.00	0.00	0.00	0.00	0.00	0.00	2.00	100.00
AO00089100169	- 4397102 - NIÑOS EXPUJSTOS A SÍFILIS QUE RECIBEN ATENCIÓN INTEGRAL	PROGRAMA TBC, VIH SIDA	Muy Alta	NIÑO ATENDIDO	Acumulado Anual	PROGRAMADO	1.00	0.00	1.00	0.00	1.00	0.00	1.00	0.00	1.00	0.00	1.00	0.00	1.00	0.00	1.00	0.00	1.00	3.00	25.00
AO00089100594	- 4397101 - GESTANTES CON DIAGNOSTICO DE SÍFILIS Y SUS PAREJAS QUE RECIBEN ATENCIÓN INTEGRAL	PROGRAMA TBC, VIH SIDA	Muy Alta	GESTANTE ATENDIDA	Acumulado Anual	PROGRAMADO	1.00	2.00	2.00	2.00	1.00	2.00	1.00	2.00	1.00	2.00	1.00	2.00	1.00	2.00	2.00	2.00	2.00	20.00	65.00
AO00089101431	- 4395102 - IMPLEMENTACIÓN DE DOCUMENTOS TÉCNICOS NORMATIVOS TB /VIH-SIDA	PROGRAMA TBC, VIH SIDA	Muy Alta	INFORME	Acumulado Anual	PROGRAMADO	0.00	0.00	1.00	0.00	0.00	0.00	0.00	0.00	0.00	0.00	0.00	0.00	0.00	0.00	0.00	0.00	0.00	4.00	25.00
AO00089101435	- 4396106 - PERSONAS DE LA POBLACION EN ALTO RIESGO QUE RECIBEN PREVENCIÓN COMBINADA CON PROFILAXIS PRE EXPOSICION (PREP)	PROGRAMA TBC, VIH SIDA	Alta	PERSONA ATENDIDA	Acumulado Anual	PROGRAMADO	0.00	0.00	0.00	1.00	1.00	1.00	1.00	1.00	1.00	1.00	1.00	1.00	1.00	1.00	1.00	1.00	1.00	5.00	100.00
AO00089101437	- 4396301 - ATENCION DE CONTACTOS	PROGRAMA TBC, VIH SIDA	Muy Alta	PERSONA ATENDIDA	Acumulado Anual	PROGRAMADO	19.00	19.00	19.00	20.00	19.00	19.00	19.00	19.00	19.00	19.00	19.00	19.00	19.00	19.00	19.00	19.00	19.00	229.00	69.87
AO00089101438	- 4396303 - ADMINISTRACION DE TERAPIA PREVENTIVA EN CONTACTOS DE TB	PROGRAMA TBC, VIH SIDA	Alta	PERSONA TRATADA	Acumulado Anual	PROGRAMADO	5.00	8.00	7.00	15.00	8.00	8.00	22.00	9.00	31.00	9.00	17.00	21.00	11.00	12.00	11.00	11.00	12.00	137.00	5.11
AO00089100164	- 4396801 - PERSONAS CON DIAGNOSTICO DE INFECCIÓN DE TRANSMISIÓN SEXUAL (ITS) QUE RECIBE TRATAMIENTO	PROGRAMA TBC, VIH SIDA	Muy Alta	CASO TRATADO	Acumulado Anual	PROGRAMADO	539.00	539.00	538.00	539.00	538.00	539.00	538.00	539.00	538.00	539.00	538.00	539.00	538.00	539.00	538.00	539.00	539.00	6,463.00	100.00
						EJECUTADO	329.00	393.00	424.00	420.00	1704.00	376.00	457.00	414.00	343.00	775.00	679.00	149.00						6,463.00	

REPORTE SEGUIMIENTO POI

AO00089100165 - 4396901 - NIÑOS Y ADOLESCENTES CON DIAGNÓSTICO DE VIH QUE RECIBEN ATENCIÓN INTEGRAL	PROGRAMA TBC, VIH SIDA	Muy Alta	PERSONA ATENDIDA	Acumulado Anual	PROGRAMADO	0.00	2.00	0.00	2.00	0.00	1.00	0.00	2.00	0.00	2.00	0.00	1.00	0.00	1.00	10.00	30.00
					EJECUTADO	0.00	0.00	0.00	0.00	0.00	1.00	0.00	0.00	0.00	2.00	0.00	0.00	0.00	0.00	3.00	
AO00089100166 - 4396902 - ADULTOS Y JÓVENES CON DIAGNÓSTICO DE VIH QUE RECIBEN ATENCIÓN INTEGRAL	PROGRAMA TBC, VIH SIDA	Muy Alta	PERSONA ATENDIDA	Acumulado Anual	PROGRAMADO	2.00	1.00	1.00	1.00	1.00	1.00	2.00	1.00	1.00	1.00	1.00	1.00	2.00	2.00	15.00	93.33
					EJECUTADO	0.00	2.00	1.00	2.00	1.00	1.00	0.00	1.00	1.00	2.00	2.00	2.00	2.00	2.00	14.00	
AO00089100167 - 4397001 - GESTANTES CON DIAGNÓSTICO DE VIH QUE RECIBEN ATENCIÓN INTEGRAL	PROGRAMA TBC, VIH SIDA	Muy Alta	GESTANTE ATENDIDA	Acumulado Anual	PROGRAMADO	0.00	1.00	0.00	2.00	0.00	1.00	2.00	1.00	2.00	0.00	0.00	0.00	0.00	0.00	9.00	33.33
					EJECUTADO	0.00	1.00	0.00	1.00	0.00	0.00	0.00	0.00	0.00	0.00	0.00	0.00	0.00	0.00	3.00	
AO00089100593 - 4397002 - NIÑOS EXPUESTOS AL VIH QUE RECIBEN ATENCIÓN INTEGRAL	PROGRAMA TBC, VIH SIDA	Muy Alta	NIÑO ATENDIDO	Acumulado Anual	PROGRAMADO	0.00	0.00	2.00	0.00	2.00	0.00	1.00	0.00	2.00	0.00	2.00	0.00	0.00	0.00	7.00	42.86
					EJECUTADO	0.00	1.00	0.00	1.00	0.00	0.00	0.00	0.00	0.00	1.00	0.00	0.00	0.00	0.00	3.00	
AO00089101436 - 4397003 - GESTANTES SERODISCORDANTES QUE RECIBEN ATENCIÓN INTEGRAL	PROGRAMA TBC, VIH SIDA	Alta	GESTANTE ATENDIDA	Acumulado Anual	PROGRAMADO	0.00	0.00	0.00	1.00	0.00	0.00	1.00	0.00	0.00	1.00	0.00	0.00	0.00	0.00	3.00	9.00
					EJECUTADO	0.00	0.00	0.00	0.00	0.00	0.00	0.00	0.00	0.00	0.00	0.00	0.00	0.00	0.00	0.00	
AO00089100156 - 4396001 - POBLACIÓN ADOLESCENTE INFORMADA SOBRE VIH/ITS EN ESPACIOS COMUNITARIOS	PROGRAMA TBC, VIH SIDA	Alta	PERSONA INFORMADA	Acumulado Anual	PROGRAMADO	52.00	52.00	52.00	53.00	53.00	53.00	52.00	53.00	52.00	52.00	138.00	139.00	52.00	52.00	800.00	100.00
					EJECUTADO	11.00	16.00	27.00	32.00	135.00	184.00	152.00	14.00	20.00	169.00	20.00	20.00	20.00	20.00	800.00	
AO00089100592 - 4396002 - POBLACIÓN ADOLESCENTE QUE RECIBE ATENCIÓN PREVENTIVA EN VIH/ITS	PROGRAMA TBC, VIH SIDA	Muy Alta	PERSONA TAMIZADA	Acumulado Anual	PROGRAMADO	82.00	82.00	83.00	84.00	83.00	84.00	83.00	84.00	83.00	84.00	83.00	84.00	83.00	84.00	998.00	80.16
					EJECUTADO	11.00	16.00	27.00	32.00	135.00	184.00	152.00	14.00	20.00	169.00	20.00	20.00	20.00	800.00		
AO00089100160 - 4396101 - POBLACIÓN HSH, TRANS, TS Y DE LA DIVERSIDAD SEXUAL QUE RECIBE ATENCIÓN PREVENTIVA EN VIH/ITS	PROGRAMA TBC, VIH SIDA	Muy Alta	PERSONA TAMIZADA	Acumulado Anual	PROGRAMADO	19.00	19.00	19.00	18.00	19.00	19.00	19.00	19.00	19.00	19.00	19.00	19.00	19.00	19.00	225.00	100.00
					EJECUTADO	0.00	2.00	4.00	2.00	2.00	6.00	2.00	88.00	13.00	70.00	21.00	15.00	15.00	225.00		
AO00089100161 - 4396102 - POBLACIÓN INDÍGENA AMAZÓNICA QUE RECIBE ATENCIÓN PREVENTIVA EN VIH/ITS	PROGRAMA TBC, VIH SIDA	Muy Alta	PERSONA TAMIZADA	Acumulado Anual	PROGRAMADO	546.00	546.00	546.00	546.00	546.00	546.00	546.00	546.00	546.00	546.00	545.00	546.00	546.00	546.00	6,550.00	100.00
					EJECUTADO	337.00	450.00	613.00	782.00	807.00	625.00	654.00	792.00	573.00	1270.00	168.00	198.00	168.00	7,269.00		
AO00089101433 - 4396103 - PERSONAS CON EXPOSICIÓN NO OCUPACIONAL AL VIH QUE RECIBEN ATENCIÓN PREVENTIVA	PROGRAMA TBC, VIH SIDA	Alta	PERSONA ATENDIDA	Acumulado Anual	PROGRAMADO	0.00	0.00	1.00	1.00	1.00	1.00	1.00	1.00	1.00	1.00	1.00	1.00	1.00	9.00	55.56	
					EJECUTADO	0.00	0.00	1.00	0.00	1.00	0.00	0.00	0.00	2.00	0.00	1.00	0.00	0.00	5.00		
AO00089101434 - 4396105 - PERSONAS CON EXPOSICIÓN OCUPACIONAL AL VIH Y HEPATITIS B, QUE RECIBEN ATENCIÓN PREVENTIVA	PROGRAMA TBC, VIH SIDA	Alta	PERSONA ATENDIDA	Acumulado Anual	PROGRAMADO	0.00	0.00	0.00	1.00	0.00	0.00	0.00	0.00	0.00	1.00	0.00	0.00	0.00	3.00	33.33	
					EJECUTADO	0.00	0.00	1.00	0.00	0.00	0.00	0.00	0.00	0.00	0.00	0.00	0.00	0.00	1.00		
AO00089100842 - 4396203 - DOCENTES CAPACITADOS DESARROLLAN ACCIONES PARA LA PROMOCIÓN DE PRÁCTICAS SALUDABLES Y LA PREVENCIÓN DE LA TUBERCULOSIS, VIH/SIDA	UNIDAD DE PROMOCION DE LA SALUD	Alta	DOCENTE CAPACITADO	Acumulado Anual	PROGRAMADO	0.00	0.00	0.00	5.00	5.00	100.00	38.00	60.00	70.00	50.00	0.00	0.00	0.00	328.00	100.00	
					EJECUTADO	0.00	0.00	15.00	23.00	20.00	130.00	169.00	30.00	56.00	30.00	24.00	0.00	0.00	497.00		
AO00089100136 - 4396401 - DIAGNÓSTICO DE TUBERCULOSIS PULMONAR	PROGRAMA TBC, VIH SIDA	Muy Alta	PERSONA DIAGNOSTICADA	Acumulado Anual	PROGRAMADO	3.00	4.00	4.00	4.00	4.00	4.00	4.00	4.00	4.00	4.00	4.00	4.00	4.00	46.00	95.65	
					EJECUTADO	3.00	2.00	1.00	5.00	4.00	3.00	6.00	5.00	4.00	2.00	6.00	3.00	3.00	44.00		
AO00089100635 - 4396402 - DIAGNÓSTICO DE TUBERCULOSIS EXTRA PULMONAR	PROGRAMA TBC, VIH SIDA	Alta	PERSONA DIAGNOSTICADA	Acumulado Anual	PROGRAMADO	0.00	1.00	1.00	1.00	1.00	1.00	1.00	1.00	1.00	1.00	1.00	1.00	1.00	11.00	9.09	
					EJECUTADO	0.00	0.00	0.00	0.00	0.00	1.00	0.00	0.00	0.00	0.00	0.00	0.00	0.00	1.00		
AO00089100151 - 4396201 - FAMILIAS QUE RECIBEN CONSEJERÍA A TRAVÉS DE LA VISITA DOMICILIARIA PARA PROMOVER PRÁCTICAS Y ENTORNOS SALUDABLES PARA CONTRIBUIR A LA DISMINUCIÓN DE LA TUBERCULOSIS, VIH/SIDA	UNIDAD DE PROMOCION DE LA SALUD	Muy Alta	FAMILIA	Acumulado Anual	PROGRAMADO	10.00	30.00	100.00	250.00	320.00	250.00	280.00	320.00	310.00	280.00	279.00	280.00	279.00	2,679.00	100.00	
					EJECUTADO	24.00	16.00	52.00	1719.00	520.00	1200.00	1235.00	937.00	492.00	1850.00	938.00	1667.00	10,650.00			
AO00089100152 - 4396202 - FAMILIAS QUE RECIBEN SESIÓN EDUCATIVA Y DEMOSTRATIVA PARA PROMOVER PRÁCTICAS Y GENERAR ENTORNOS SALUDABLES PARA CONTRIBUIR A LA DISMINUCIÓN DE LA TUBERCULOSIS, VIH/SIDA	UNIDAD DE PROMOCION DE LA SALUD	Alta	FAMILIA	Acumulado Anual	PROGRAMADO	100.00	200.00	200.00	139.00	250.00	250.00	250.00	250.00	250.00	260.00	290.00	240.00	2,679.00	100.00		
					EJECUTADO	100.00	200.00	200.00	139.00	250.00	250.00	250.00	250.00	250.00	260.00	290.00	240.00	2,679.00			
AO00089100153 - 4396202 - FAMILIAS QUE RECIBEN SESIÓN EDUCATIVA Y DEMOSTRATIVA PARA PROMOVER PRÁCTICAS Y GENERAR ENTORNOS SALUDABLES PARA CONTRIBUIR A LA DISMINUCIÓN DE LA TUBERCULOSIS, VIH/SIDA	UNIDAD DE PROMOCION DE LA SALUD	Alta	FAMILIA	Acumulado Anual	PROGRAMADO	100.00	200.00	200.00	139.00	250.00	250.00	250.00	250.00	250.00	260.00	290.00	240.00	2,679.00	100.00		
					EJECUTADO	100.00	200.00	200.00	139.00	250.00	250.00	250.00	250.00	250.00	260.00	290.00	240.00	2,679.00			





Unidos
para Avanzar



REGION PASCO

**UGEL DANIEL
ALCIDES CARRION
1227**



2025

REPORTE SEGUIMIENTO POI

CÓDIGO	TIPO DE OEI	OBJETIVO ESTRATEGICO / ACCION ESTRATEGICA / ACTIVIDAD OPERATIVA	CENTRO DE COSTO	NIVEL DE PRIORIDAD	UNIDAD MEDIDA	TIPO DE AGREGACION	PROG./EJE.	EJECUCION FISICA POR AEL 01.01												EJECUCION FISICA POR AEL 01.01						
								Ene	Feb	Mar	Abr	May	Jun	Jul	Ago	Sep	Oct	Nov	Dic		AVANCE ACUMULADO					
MANTENIMIENTO DE LOCAL ESCOLAR																										
AO00122700087	INFRAESTRUCTURA	Muy Alta	LOCAL ESCOLAR	Acumulado Anual	EJECUTADO	0.00	0.00	235.00	0.00	5.00	0.00	0.00	1.00	0.00	0.00	0.00	0.00	0.00	0.00	0.00	0.00	0.00	0.00	241.00	70.00	
AO00122700087	TRABAJOS EJECUTADOS CON EL PRESUPUESTO DE MANTENIMIENTO DE LOCAL ESCOLAR				PROGRAMADO	0.00	0.00	0.00	10.00	0.00	0.00	10.00	0.00	0.00	10.00	0.00	10.00	0.00	0.00	0.00	0.00	0.00	0.00	38.00		
AO00122700087	EJECUTADO				EJECUTADO	0.00	0.00	0.00	0.00	1.00	0.00	10.00	0.00	0.00	10.00	0.00	10.00	0.00	0.00	0.00	0.00	0.00	0.00	71.00		
MANTENIMIENTO DE LOCAL ESCOLAR																										
AO00122700291	PROGRAMAS PRESUPUESTALES	Muy Alta	INSTITUCION EDUCATIVA	No Acumulado	PROGRAMADO	2.00	2.00	2.00	2.00	2.00	2.00	2.00	2.00	2.00	2.00	2.00	2.00	2.00	2.00	2.00	2.00	2.00	2.00	2.00	24.00	100.00
AO00122700291	ALTERNATIVA_BRINDAR EDUCACION PRIMARIA DE ADULTOS.				EJECUTADO	2.00	2.00	2.00	2.00	2.00	2.00	2.00	2.00	2.00	2.00	2.00	2.00	2.00	2.00	2.00	2.00	2.00	2.00	2.00	0.00	
MANTENIMIENTO DE LOCAL ESCOLAR																										
AO00122700140	PROGRAMAS PRESUPUESTALES	Muy Alta	DOCENTE CAPACITADO	Acumulado Anual	PROGRAMADO	1.00	1.00	45.00	1.00	1.00	0.00	0.00	0.00	0.00	0.00	0.00	0.00	0.00	0.00	0.00	0.00	0.00	0.00	0.00	50.00	100.00
AO00122700140	PEDAGOGICO A DIRECTORES Y DOCENTES DE CETPRO				EJECUTADO	1.00	1.00	45.00	1.00	1.00	0.00	0.00	0.00	0.00	0.00	0.00	0.00	0.00	0.00	0.00	0.00	0.00	0.00	0.00	50.00	
AO00122700140	PEDAGOGICO A DIRECTORES Y DOCENTES DE CETPRO				PROGRAMADO	1.00	1.00	1.00	1.00	1.00	0.00	0.00	1.00	0.00	0.00	0.00	0.00	0.00	0.00	0.00	0.00	0.00	0.00	0.00	1.00	100.00
AO00122700140	PEDAGOGICO A DIRECTORES Y DOCENTES DE CETPRO				EJECUTADO	1.00	1.00	1.00	1.00	1.00	0.00	0.00	1.00	0.00	0.00	0.00	0.00	0.00	0.00	0.00	0.00	0.00	0.00	0.00	1.00	
MANTENIMIENTO DE LOCAL ESCOLAR																										
AO00122700143	PROGRAMAS PRESUPUESTALES	Muy Alta	ASISTENCIA TECNICA	Acumulado Anual	PROGRAMADO	0.00	1.00	6.00	7.00	7.00	1.00	1.00	1.00	1.00	1.00	1.00	1.00	1.00	1.00	1.00	1.00	1.00	1.00	1.00	33.00	100.00
AO00122700143	ACOMPANAMIENTO TECNICO PEDAGOGICO Y SEGUIMIENTO - CETPRO Y EBA.				EJECUTADO	0.00	1.00	6.00	7.00	7.00	1.00	1.00	1.00	1.00	1.00	1.00	1.00	1.00	1.00	1.00	1.00	1.00	1.00	1.00	33.00	
MANTENIMIENTO DE LOCAL ESCOLAR																										
AO00122700144	PROGRAMAS PRESUPUESTALES	Muy Alta	DOCENTE CAPACITADO	Acumulado Anual	PROGRAMADO	0.00	0.00	0.00	0.00	0.00	0.00	0.00	0.00	0.00	0.00	0.00	0.00	0.00	0.00	0.00	0.00	0.00	0.00	0.00	45.00	100.00
AO00122700144	PEDAGOGICO A DIRECTORES Y DOCENTES DE CETPRO				EJECUTADO	0.00	0.00	0.00	0.00	0.00	0.00	0.00	0.00	0.00	0.00	0.00	0.00	0.00	0.00	0.00	0.00	0.00	0.00	0.00	45.00	
MANTENIMIENTO DE LOCAL ESCOLAR																										
AO00122700179	PROGRAMAS PRESUPUESTALES	Muy Alta	DOCENTE	Acumulado Mensual	PROGRAMADO	6.00	6.00	6.00	6.00	6.00	6.00	6.00	6.00	6.00	6.00	6.00	6.00	6.00	6.00	6.00	6.00	6.00	6.00	6.00	6.00	100.00
AO00122700179	AVANZO DE LA EDUCACION BASICA ALTERNATIVA-PAGO DE LA ASIGNACION POR JORNADA DE TRABAJO ADICIONAL Y ASIGNACION POR CARGO DE MAYOR RESPONSABILIDAD				EJECUTADO	6.00	6.00	6.00	6.00	6.00	6.00	6.00	6.00	6.00	6.00	6.00	6.00	6.00	6.00	6.00	6.00	6.00	6.00	6.00	6.00	
MANTENIMIENTO DE LOCAL ESCOLAR																										
AEI.01.02 I ATENCION INTEGRAL A ESTUDIANTES EN INSTITUCIONES EDUCATIVAS INCLUSIVAS																										
FISICO																										
AO00122700032	PROGRAMAS PRESUPUESTALES	Muy Alta	INSTITUCION EDUCATIVA	Acumulado Mensual	PROGRAMADO	0.00	0.00	0.00	9.00	0.00	0.00	0.00	0.00	0.00	0.00	0.00	0.00	0.00	0.00	0.00	0.00	0.00	0.00	0.00	1,620.00	0.56
AO00122700032	DOTACION DE MATERIALES Y EQUIPOS PARA CENTROS DE EDUCACION BASICA ESPECIAL Y CENTROS DE RECURSOS				EJECUTADO	0.00	0.00	0.00	0.00	0.00	0.00	0.00	0.00	0.00	0.00	0.00	0.00	0.00	0.00	0.00	0.00	0.00	0.00	0.00	9.00	
MANTENIMIENTO DE LOCAL ESCOLAR																										
AO00122700034	PROGRAMAS PRESUPUESTALES	Muy Alta	PERSONA	Acumulado Mensual	PROGRAMADO	84.00	84.00	84.00	84.00	84.00	84.00	84.00	84.00	84.00	84.00	84.00	84.00	84.00	84.00	84.00	84.00	84.00	84.00	84.00	84.00	100.00
AO00122700034	CONTRATACION OPORTUNA Y PAGO DE PERSONAL EN INSTITUCIONES EDUCATIVAS INCLUSIVAS, CENTROS DE EDUCACION BASICA ESPECIAL Y CENTROS DE RECURSOS, EDUCACION BASICA ESPECIAL				EJECUTADO	84.00	84.00	84.00	84.00	84.00	84.00	84.00	84.00	84.00	84.00	84.00	84.00	84.00	84.00	84.00	84.00	84.00	84.00	84.00	84.00	
MANTENIMIENTO DE LOCAL ESCOLAR																										
AO00122700243	PROGRAMAS PRESUPUESTALES	Muy Alta	DOCENTE	Acumulado Anual	PROGRAMADO	22.00	22.00	22.00	22.00	22.00	22.00	22.00	22.00	22.00	22.00	22.00	22.00	22.00	22.00	22.00	22.00	22.00	22.00	22.00	264.00	100.00
AO00122700243	CONTRATACION OPORTUNA Y PAGO DE PERSONAL PARA ATENCION DE PROGRAMAS DE INTERVENCION TEMPRANA 3				EJECUTADO	22.00	22.00	22.00	22.00	22.00	22.00	22.00	22.00	22.00	22.00	22.00	22.00	22.00	22.00	22.00	22.00	22.00	22.00	22.00	264.00	
MANTENIMIENTO DE LOCAL ESCOLAR																										
AO00122700266	PROGRAMAS PRESUPUESTALES	Muy Alta	ESTUDIANTES	No Acumulado	PROGRAMADO	1.00	1.00	1.00	1.00	1.00	1.00	1.00	1.00	1.00	1.00	1.00	1.00	1.00	1.00	1.00	1.00	1.00	1.00	1.00	1,620.00	100.00
AO00122700266	DESARROLLAR E IMPLEMENTAR INTERVENCIONES ESTRATEGIAS DE ATENCION A LOS ESTUDIANTES INCLUIDOS EN LAS ILEE. DE EBR CON EL EQUIPO SAANE.				EJECUTADO	1.00	1.00	1.00	1.00	1.00	1.00	1.00	1.00	1.00	1.00	1.00	1.00	1.00	1.00	1.00	1.00	1.00	1.00	1.00	0.00	
MANTENIMIENTO DE LOCAL ESCOLAR																										
AO00122700267	PROGRAMAS PRESUPUESTALES	Muy Alta	INSTITUCION EDUCATIVA	No Acumulado	PROGRAMADO	1.00	1.00	1.00	1.00	1.00	1.00	1.00	1.00	1.00	1.00	1.00	1.00	1.00	1.00	1.00	1.00	1.00	1.00	1.00	1,620.00	100.00
AO00122700267	DESARROLLO DE ACTIVIDADES RECREATIVAS, DEPORTIVAS Y CULTURALES EN EBE				EJECUTADO	1.00	1.00	1.00	1.00	1.00	1.00	1.00	1.00	1.00	1.00	1.00	1.00	1.00	1.00	1.00	1.00	1.00	1.00	1.00	0.00	



CÓDIGO	TIPO DE OEI	OBJETIVO / ESTRATEGIA / ACCIÓN	CENTRO DE COSTO	NIVEL DE PRIORIDAD	UNIDAD MEDIDA	TIPO DE AGREGACIÓN	PROG. / EJE.	Ene	Feb	Mar	Abr	May	Jun	Jul	Ago	Sep	Oct	Nov	Dic	AVANCE ACUMULADO	AVANCE % ACUMULADO
AO00122700284	PROGRAMAS PRESUPUESTALES	CONTRATACIÓN OPORTUNA Y PAGO DE PERSONAL PARA ATENCIÓN DE PROGRAMAS DE INTERVENCIÓN	PROGRAMAS PRESUPUESTALES	Muy Alta	DOCENTE	Acumulado Anual	PROGRAMADO	0.00	0.00	2.00	2.00	2.00	2.00	2.00	2.00	2.00	2.00	2.00	2.00	2.00	100.00
							EJECUTADO	0.00	2.00	2.00	2.00	2.00	2.00	2.00	2.00	2.00	2.00	2.00	2.00	2.00	22.00
AO00122700285	PROGRAMAS PRESUPUESTALES	CONTRATACIÓN OPORTUNA Y PAGO DE PERSONAL EN INSTITUCIONES EDUCATIVAS INCLUSIVAS, CENTROS DE EDUCACIÓN BÁSICA ESPECIAL Y CENTROS DE RECURSOS_ PAGO DE LAS ASIGNACIONES POR TIPO Y UBICACIÓN DE INSTITUCIÓN EDUCATIVA.	PROGRAMAS PRESUPUESTALES	Muy Alta	DOCENTE	Acumulado Anual	PROGRAMADO	5.00	0.00	1.00	5.00	5.00	0.00	0.00	0.00	0.00	0.00	0.00	5.00	5.00	100.00
							EJECUTADO	5.00	0.00	1.00	5.00	5.00	0.00	0.00	0.00	0.00	0.00	0.00	5.00	5.00	26.00
AO00122700286	PROGRAMAS PRESUPUESTALES	CONTRATACIÓN OPORTUNA Y PAGO DE PERSONAL EN INSTITUCIONES EDUCATIVAS, CENTROS DE EDUCACIÓN BÁSICA ESPECIAL Y CENTROS DE RECURSOS_ INTERVENCIÓN Y ACCIONES PEDAGÓGICAS	PROGRAMAS PRESUPUESTALES	Muy Alta	DOCENTE	No Acumulado	PROGRAMADO	13.00	13.00	13.00	13.00	13.00	13.00	13.00	13.00	13.00	13.00	13.00	13.00	13.00	13.00
							EJECUTADO	13.00	13.00	13.00	13.00	13.00	13.00	13.00	13.00	13.00	13.00	13.00	13.00	13.00	0.00
AO00122700172	PROGRAMAS PRESUPUESTALES	PAGO DE LA ASIGNACIÓN POR JORNADA DE TRABAJO ADICIONAL Y ASIGNACIÓN POR CARGO DE MAYOR RESPONSABILIDAD	PROGRAMAS PRESUPUESTALES	Muy Alta	DOCENTE	Acumulado Mensual	PROGRAMADO	0.00	0.00	0.00	0.00	1.00	1.00	0.00	0.00	0.00	0.00	0.00	1.00	1.00	1.00
							EJECUTADO	0.00	0.00	0.00	0.00	1.00	1.00	0.00	0.00	0.00	0.00	0.00	1.00	1.00	1.00
AO00122700207	PROGRAMAS PRESUPUESTALES	DOTACIÓN DE MATERIALES Y EQUIPOS EDUCATIVOS PARA PROGRAMAS DE INTERVENCIÓN TEMPRANA	PROGRAMAS PRESUPUESTALES	Muy Alta	INSTITUCIÓN EDUCATIVA	No Acumulado	PROGRAMADO	0.00	0.00	1.00	0.00	0.00	0.00	1.00	0.00	0.00	0.00	0.00	1.00	1.00	1.620.00
							EJECUTADO	0.00	0.00	0.00	0.00	0.00	1.00	0.00	0.00	0.00	0.00	0.00	1.00	1.00	0.00
AO00122700222	PROGRAMAS PRESUPUESTALES	FORTALECIMIENTO DE CAPACIDADES DE DIRECTIVOS Y DOCENTES EN EL MARCO DE IMPLEMENTACIÓN DEL CURRÍCULO NACIONAL: TALLERES, MICROTALLERES Y ASISTENCIA TÉCNICA EN EBE	EDUCACIÓN BÁSICA ESPECIAL	Muy Alta	DOCENTE CAPACITADO	No Acumulado	PROGRAMADO	1.00	1.00	60.00	1.00	1.00	1.00	1.00	0.00	0.00	0.00	0.00	0.00	0.00	60.00
							EJECUTADO	1.00	1.00	60.00	1.00	1.00	1.00	1.00	0.00	0.00	0.00	0.00	0.00	0.00	60.00
AO00122700223	PROGRAMAS PRESUPUESTALES	MONITOREO, ACOMPAÑAMIENTO Y ASISTENCIA TÉCNICA A DIRECTIVOS Y DOCENTES EBE	EDUCACIÓN BÁSICA ESPECIAL	Muy Alta	ASISTENCIA TÉCNICA	Acumulado Anual	PROGRAMADO	0.00	3.00	5.00	5.00	5.00	5.00	5.00	2.00	2.00	2.00	2.00	2.00	2.00	33.00
							EJECUTADO	0.00	3.00	5.00	5.00	5.00	5.00	5.00	2.00	2.00	2.00	2.00	2.00	2.00	33.00

EJECUCIÓN FÍSICA POR AEL.01.02: 88.9

AEI.01.04 I SERVICIO EDUCATIVO ADECUADO AL LOGRO DE APRENDIZAJES DE LOS ESTUDIANTES DE EDUCACION BASICA REGULAR

CÓDIGO	TIPO DE OEI	OBJETIVO / ESTRATEGIA / ACCIÓN	CENTRO DE COSTO	NIVEL DE PRIORIDAD	UNIDAD MEDIDA	TIPO DE AGREGACIÓN	PROG. / EJE.	FÍSICO												AVANCE ACUMULADO	AVANCE % ACUMULADO		
								Ene	Feb	Mar	Abr	May	Jun	Jul	Ago	Sep	Oct	Nov	Dic				
AO00122700003	PROGRAMAS PRESUPUESTALES	CONTRATACIÓN OPORTUNA Y PAGO DEL PERSONAL DOCENTE Y PROMOTORAS DE LAS INSTITUCIONES EDUCATIVAS DE EDUCACIÓN BÁSICA REGULAR EDUCACIÓN INICIAL	PROGRAMAS PRESUPUESTALES	Muy Alta	INSTITUCIÓN EDUCATIVA	Acumulado Mensual	PROGRAMADO	62.00	62.00	62.00	62.00	62.00	62.00	62.00	62.00	62.00	62.00	62.00	62.00	62.00	62.00	1,620.00	3.83
							EJECUTADO	62.00	62.00	62.00	62.00	62.00	62.00	62.00	62.00	62.00	62.00	62.00	62.00	62.00	62.00	62.00	62.00
AO00122700005	PROGRAMAS PRESUPUESTALES	CONTRATACIÓN OPORTUNA Y PAGO DEL PERSONAL DOCENTE Y PROMOTORAS DE LAS INSTITUCIONES EDUCATIVAS DE EDUCACIÓN BÁSICA REGULAR EDUCACIÓN PRIMARIA	PROGRAMAS PRESUPUESTALES	Muy Alta	INSTITUCIÓN EDUCATIVA	Acumulado Mensual	PROGRAMADO	128.00	128.00	128.00	128.00	128.00	128.00	128.00	128.00	128.00	128.00	128.00	128.00	128.00	128.00	128.00	100.00
							EJECUTADO	128.00	128.00	128.00	128.00	128.00	128.00	128.00	128.00	128.00	128.00	128.00	128.00	128.00	128.00	128.00	128.00
AO00122700006	PROGRAMAS PRESUPUESTALES	CONTRATACIÓN OPORTUNA Y PAGO DEL PERSONAL DOCENTE Y PROMOTORAS DE LAS INSTITUCIONES EDUCATIVAS DE EDUCACIÓN BÁSICA REGULAR SECUNDARIA	PROGRAMAS PRESUPUESTALES	Muy Alta	INSTITUCIÓN EDUCATIVA	Acumulado Mensual	PROGRAMADO	45.00	45.00	45.00	45.00	45.00	45.00	45.00	45.00	45.00	45.00	45.00	45.00	45.00	45.00	45.00	100.00
							EJECUTADO	45.00	45.00	45.00	45.00	45.00	45.00	45.00	45.00	45.00	45.00	45.00	45.00	45.00	45.00	45.00	45.00
AO00122700007	PROGRAMAS PRESUPUESTALES	CONTRATACIÓN OPORTUNA Y PAGO DEL PERSONAL ADMINISTRATIVO Y DE APOYO DE LAS INSTITUCIONES EDUCATIVAS DE EDUCACIÓN BÁSICA REGULAR EDUCACIÓN INICIAL	PROGRAMAS PRESUPUESTALES	Muy Alta	INSTITUCIÓN EDUCATIVA	Acumulado Mensual	PROGRAMADO	75.00	75.00	75.00	75.00	75.00	75.00	75.00	75.00	75.00	75.00	75.00	75.00	75.00	75.00	75.00	100.00
							EJECUTADO	75.00	75.00	75.00	75.00	75.00	75.00	75.00	75.00	75.00	75.00	75.00	75.00	75.00	75.00	75.00	75.00



AO0012700008 - CONTRATACION OPORTUNA Y PAGO DEL PERSONAL ADMINISTRATIVO Y DE APOYO DE LAS INSTITUCIONES EDUCATIVAS DE EDUCACION BASICA REGULAR EDUCACION PRIMARIA	PROGRAMADO	128.00	128.00	128.00	128.00	128.00	128.00	128.00	128.00	128.00	128.00	128.00	128.00	128.00	128.00	128.00	128.00	128.00	128.00	128.00	100.00
	EJECUTADO	128.00	128.00	128.00	128.00	128.00	128.00	128.00	128.00	128.00	128.00	128.00	128.00	128.00	128.00	128.00	128.00	128.00	128.00	128.00	100.00
AO0012700010 - CONTRATACION OPORTUNA Y PAGO DEL PERSONAL ADMINISTRATIVO Y DE APOYO DE LAS INSTITUCIONES EDUCATIVAS DE EDUCACION BASICA REGULAR EDUCACION SECUNDARIA	PROGRAMADO	45.00	45.00	45.00	45.00	45.00	45.00	45.00	45.00	45.00	45.00	45.00	45.00	45.00	45.00	45.00	45.00	45.00	45.00	45.00	100.00
	EJECUTADO	45.00	45.00	45.00	45.00	45.00	45.00	45.00	45.00	45.00	45.00	45.00	45.00	45.00	45.00	45.00	45.00	45.00	45.00	45.00	100.00
AO0012700290 - MEJORA EN LA GESTION DE LAS INSTITUCIONES EDUCATIVAS - PROMOCION DE LA CONVIVENCIA ESCOLAR A NIVEL NACIONAL	PROGRAMADO	1.00	1.00	1.00	1.00	1.00	1.00	1.00	1.00	1.00	1.00	1.00	1.00	1.00	1.00	1.00	1.00	1.00	1.00	1.00	100.00
	EJECUTADO	1.00	1.00	1.00	1.00	1.00	1.00	1.00	1.00	1.00	1.00	1.00	1.00	1.00	1.00	1.00	1.00	1.00	1.00	1.00	100.00
AO0012700224 - DESARROLLO DE LA PROMOCION ESCOLAR, CULTURA Y DEPORTE	PROGRAMADO	0.00	0.00	0.00	0.00	0.00	0.00	0.00	0.00	0.00	0.00	0.00	0.00	0.00	0.00	0.00	0.00	0.00	0.00	0.00	100.00
	EJECUTADO	0.00	0.00	0.00	0.00	0.00	0.00	0.00	0.00	0.00	0.00	0.00	0.00	0.00	0.00	0.00	0.00	0.00	0.00	0.00	100.00
AO0012700236 - FORTALECIMIENTO DE CAPACIDADES POR EL DIA DE LA EDUCACION INICIAL.	PROGRAMADO	1.00	1.00	1.00	1.00	1.00	1.00	1.00	1.00	1.00	1.00	1.00	1.00	1.00	1.00	1.00	1.00	1.00	1.00	1.00	100.00
	EJECUTADO	1.00	1.00	1.00	1.00	1.00	1.00	1.00	1.00	1.00	1.00	1.00	1.00	1.00	1.00	1.00	1.00	1.00	1.00	1.00	100.00
AO0012700237 - IMPLEMENTACION DEL ENFOQUE AMBIENTAL EN LA GESTION ESCOLAR CARPACITACION Y MONITOREO.	PROGRAMADO	1.00	1.00	1.00	1.00	1.00	1.00	1.00	1.00	1.00	1.00	1.00	1.00	1.00	1.00	1.00	1.00	1.00	1.00	1.00	100.00
	EJECUTADO	1.00	1.00	1.00	1.00	1.00	1.00	1.00	1.00	1.00	1.00	1.00	1.00	1.00	1.00	1.00	1.00	1.00	1.00	1.00	100.00
AO0012700189 - MONITOREO , ACOMPAÑAMIENTO Y ASISTENCIA TÉCNICA A LOS DOCENTES A LOS DOCENTES A LOS DOCENTES DE EDUCACIÓN SECUNDARIA-FORMACIÓN CIUDADANA	PROGRAMADO	0.00	5.00	5.00	6.00	5.00	5.00	5.00	5.00	5.00	5.00	5.00	5.00	5.00	5.00	5.00	5.00	5.00	5.00	5.00	100.00
	EJECUTADO	0.00	5.00	5.00	6.00	5.00	5.00	5.00	5.00	5.00	5.00	5.00	5.00	5.00	5.00	5.00	5.00	5.00	5.00	5.00	100.00
AO0012700289 - CARPACITACION A DOCENTES COORDINADORES Y DIRECTORES TOE	PROGRAMADO	0.00	0.00	0.00	0.00	0.00	0.00	200.00	0.00	0.00	0.00	0.00	0.00	0.00	0.00	0.00	0.00	0.00	0.00	0.00	100.00
	EJECUTADO	0.00	0.00	0.00	0.00	0.00	0.00	200.00	0.00	0.00	0.00	0.00	0.00	0.00	0.00	0.00	0.00	0.00	0.00	0.00	100.00
AO0012700293 - CONCURSO NACIONAL DE DISCURSO Y ENSAYO JOSE FAUSTINO SANCHEZ CARRIÓN	PROGRAMADO	0.00	0.00	0.00	0.00	0.00	0.00	0.00	0.00	0.00	0.00	0.00	0.00	0.00	0.00	0.00	0.00	0.00	0.00	0.00	100.00
	EJECUTADO	0.00	0.00	0.00	0.00	0.00	0.00	0.00	0.00	0.00	0.00	0.00	0.00	0.00	0.00	0.00	0.00	0.00	0.00	0.00	100.00
AO0012700193 - DOTACION DE MATERIAL Y RECURSOS EDUCATIVOS PARA ESTUDIANTES DE EDUCACION BASICA REGULAR	PROGRAMADO	0.00	0.00	2,307.00	0.00	0.00	0.00	0.00	0.00	0.00	0.00	0.00	0.00	0.00	0.00	0.00	0.00	0.00	0.00	0.00	100.00
	EJECUTADO	0.00	0.00	2,307.00	0.00	0.00	0.00	0.00	0.00	0.00	0.00	0.00	0.00	0.00	0.00	0.00	0.00	0.00	0.00	0.00	100.00
AO0012700194 - DOTACION DE MATERIAL Y RECURSOS EDUCATIVOS PARA ESTUDIANTES DE EDUCACION BASICA REGULAR-PRIMARIA	PROGRAMADO	0.00	0.00	2,946.00	0.00	0.00	0.00	0.00	0.00	0.00	0.00	0.00	0.00	0.00	0.00	0.00	0.00	0.00	0.00	0.00	100.00
	EJECUTADO	0.00	0.00	2,946.00	0.00	0.00	0.00	0.00	0.00	0.00	0.00	0.00	0.00	0.00	0.00	0.00	0.00	0.00	0.00	0.00	100.00
AO0012700209 - MEJORA EN LA GESTION DE LAS INSTITUCIONES EDUCATIVAS	PROGRAMADO	0.00	0.00	7.00	0.00	7.00	7.00	7.00	7.00	7.00	7.00	7.00	7.00	7.00	7.00	7.00	7.00	7.00	7.00	7.00	77.14
	EJECUTADO	1.00	2.00	3.00	3.00	3.00	3.00	3.00	3.00	3.00	3.00	3.00	3.00	3.00	3.00	3.00	3.00	3.00	3.00	3.00	77.14
AO0012700174 - CONTRATACION OPORTUNA Y PAGO DEL PERSONAL DOCENTE Y PROMOTORAS DE LAS INSTITUCIONES EDUCATIVAS DE EDUCACION BASICA REGULAR-PAGO DE LA ASIGNACION POR JORNADA DE TRABAJO ADICIONAL Y ASIGNACION POR CARGO DE MAYOR RESPONSABILIDAD-PRIMARIA	PROGRAMADO	46.00	46.00	46.00	46.00	46.00	46.00	46.00	46.00	46.00	46.00	46.00	46.00	46.00	46.00	46.00	46.00	46.00	46.00	46.00	100.00
	EJECUTADO	46.00	46.00	46.00	46.00	46.00	46.00	46.00	46.00	46.00	46.00	46.00	46.00	46.00	46.00	46.00	46.00	46.00	46.00	46.00	100.00
AO0012700175 - CONTRATACION OPORTUNA Y PAGO DEL PERSONAL DOCENTE Y PROMOTORAS DE LAS INSTITUCIONES EDUCATIVAS DE EDUCACION BASICA REGULAR-PAGO DE LA ASIGNACION POR JORNADA DE TRABAJO ADICIONAL Y ASIGNACION POR CARGO DE MAYOR RESPONSABILIDAD-SECUNDARIA	PROGRAMADO	126.00	126.00	126.00	126.00	126.00	126.00	126.00	126.00	126.00	126.00	126.00	126.00	126.00	126.00	126.00	126.00	126.00	126.00	126.00	126.00
	EJECUTADO	126.00	126.00	126.00	126.00	126.00	126.00	126.00	126.00	126.00	126.00	126.00	126.00	126.00	126.00	126.00	126.00	126.00	126.00	126.00	126.00
AO0012700177 - DESARROLLO DE LA EDUCACION LABORAL Y TECNICA-PAGO DE LA ASIGNACION POR	PROGRAMADO	12.00	12.00	12.00	12.00	12.00	12.00	12.00	12.00	12.00	12.00	12.00	12.00	12.00	12.00	12.00	12.00	12.00	12.00	12.00	12.00
	EJECUTADO	12.00	12.00	12.00	12.00	12.00	12.00	12.00	12.00	12.00	12.00	12.00	12.00	12.00	12.00	12.00	12.00	12.00	12.00	12.00	12.00



REPORTE SEGUIMIENTO POI

AO00122700310 - GESTIÓN ADMINISTRATIVA - ACCIONES FINANCIADAS EN EL MARCO DE COMPROMISO DE DESEMPEÑO A NIVEL NACIONAL Y REGIONAL	Muy Alta	ACCIÓN	Acumulado Anual	PROGRAMADO	0.00	0.00	0.00	0.00	0.00	0.00	0.00	0.00	0.00	0.00	0.00	0.00	0.00	1.00	100.00
				EJECUTADO	0.00	0.00	0.00	0.00	0.00	0.00	0.00	0.00	0.00	0.00	0.00	0.00	0.00	1.00	100.00
AO00122700313 - GESTIÓN ADMINISTRATIVA - ACCIONES FINANCIADAS EN EL MARCO DE COMPROMISO DE DESEMPEÑO A NIVEL NACIONAL Y REGIONAL	Muy Alta	ACCIÓN	Acumulado Anual	PROGRAMADO	0.00	0.00	0.00	0.00	0.00	0.00	0.00	0.00	0.00	0.00	0.00	0.00	0.00	2.00	100.00
				EJECUTADO	0.00	0.00	0.00	0.00	0.00	0.00	0.00	0.00	0.00	0.00	0.00	0.00	0.00	2.00	100.00
AO00122700317 - GESTIÓN ADMINISTRATIVA - ACCIONES FINANCIADAS EN EL MARCO DE COMPROMISO DE DESEMPEÑO A NIVEL NACIONAL Y REGIONAL	Muy Alta	ACCIÓN	Acumulado Anual	PROGRAMADO	0.00	0.00	0.00	0.00	0.00	0.00	0.00	0.00	0.00	0.00	0.00	0.00	0.00	1.00	100.00
				EJECUTADO	0.00	0.00	0.00	0.00	0.00	0.00	0.00	0.00	0.00	0.00	0.00	0.00	0.00	1.00	100.00
AO00122700321 - GESTIÓN DEL PROGRAMA 4	Muy Alta	ACCIÓN	Acumulado Anual	PROGRAMADO	0.00	0.00	0.00	0.00	0.00	0.00	0.00	0.00	0.00	0.00	0.00	0.00	0.00	6.00	100.00
				EJECUTADO	0.00	0.00	0.00	0.00	0.00	0.00	0.00	0.00	0.00	0.00	0.00	0.00	0.00	6.00	100.00
AO00122700118 - CONCURSO REGIONAL DE COMPRENSIÓN Y PRODUCCIÓN DE TEXTO PASCO REGION LEE, ESCRIBE Y SE EXPRESA EN INGLÉS	Muy Alta	INSTITUCIÓN EDUCATIVA	No Acumulado	PROGRAMADO	0.00	0.00	0.00	0.00	0.00	0.00	0.00	0.00	0.00	0.00	0.00	45.00	0.00	1,620.00	100.00
				EJECUTADO	0.00	0.00	0.00	0.00	0.00	0.00	0.00	0.00	0.00	0.00	0.00	45.00	0.00	0.00	0.00
AO00122700119 - FORTALECIMIENTO DE COMPETENCIAS A DIRECTIVOS Y DOCENTES EN EL MARCO DE IMPLEMENTACIÓN DEL CURRÍCULO NACIONAL: TALLERES, GÍAS Y AT DOCENTES DE COMUNICACIÓN	Muy Alta	DOCENTE CAPACITADO	Acumulado Anual	PROGRAMADO	0.00	0.00	270.00	0.00	0.00	0.00	0.00	0.00	0.00	0.00	0.00	0.00	0.00	270.00	100.00
				EJECUTADO	0.00	0.00	270.00	0.00	0.00	0.00	0.00	0.00	0.00	0.00	0.00	0.00	0.00	270.00	100.00
AO00122700280 - CONTRATACIÓN OPORTUNA Y PAGO DEL PERSONAL ADMINISTRATIVO Y DE APOYO DE LAS INSTITUCIONES-IMPLEMETACIÓN DE LA JORNADA ESCOLAR COMPLETA	Muy Alta	DOCUMENTO	Acumulado Anual	PROGRAMADO	12.00	12.00	12.00	12.00	12.00	12.00	12.00	12.00	12.00	12.00	12.00	12.00	12.00	144.00	100.00
				EJECUTADO	12.00	12.00	12.00	12.00	12.00	12.00	12.00	12.00	12.00	12.00	12.00	12.00	12.00	144.00	100.00
AO00122700281 - DOTACIÓN DE MATERIAL Y RECURSOS EDUCATIVOS PARA DOCENTE Y AULAS DE EDUCACIÓN INTERCULTURAL BILINGÜE PRIMARIA- INTERVENCIONES Y ACCIONES PEDAGÓGICAS	Muy Alta	DOCENTE	Acumulado Anual	PROGRAMADO	0.00	0.00	50.00	0.00	0.00	0.00	0.00	0.00	0.00	0.00	0.00	0.00	0.00	50.00	100.00
				EJECUTADO	0.00	0.00	50.00	0.00	0.00	0.00	0.00	0.00	0.00	0.00	0.00	0.00	0.00	50.00	100.00
AO00122700282 - DOTACIÓN DE MATERIAL Y RECURSOS EDUCATIVOS PARA DOCENTES Y AULAS DE EDUCACIÓN BÁSICA REGULAR PRIMARIA- INTERVENCIONES Y ACCIONES PEDAGÓGICAS.	Muy Alta	DOCENTE	Acumulado Anual	PROGRAMADO	0.00	0.00	10.00	0.00	0.00	0.00	0.00	0.00	0.00	0.00	0.00	0.00	0.00	10.00	100.00
				EJECUTADO	0.00	0.00	10.00	0.00	0.00	0.00	0.00	0.00	0.00	0.00	0.00	0.00	0.00	10.00	100.00
AO00122700287 - APLICACIÓN DE EVALUACIONES ESTANDARIZADAS DENOMINADO "COMPROBANDO MIS APRENDIZAJES EN COMUNICACIÓN EN LAS ILEE. PRIORIZADAS	Muy Alta	ALUMNO EVALUADO	Acumulado Anual	PROGRAMADO	0.00	0.00	0.00	0.00	0.00	0.00	0.00	0.00	0.00	0.00	0.00	0.00	0.00	475.00	100.00
				EJECUTADO	0.00	0.00	0.00	0.00	0.00	0.00	0.00	0.00	0.00	0.00	0.00	0.00	0.00	475.00	100.00
AO00122700308 - GESTIÓN ADMINISTRATIVA - ACCIONES FINANCIADAS EN EL MARCO DE COMPROMISO DE DESEMPEÑO A NIVEL NACIONAL Y REGIONAL	Muy Alta	ACCIÓN	Acumulado Anual	PROGRAMADO	0.00	0.00	0.00	0.00	0.00	0.00	0.00	0.00	0.00	0.00	0.00	0.00	0.00	1.00	100.00
				EJECUTADO	0.00	0.00	0.00	0.00	0.00	0.00	0.00	0.00	0.00	0.00	0.00	0.00	0.00	1.00	100.00
AO00122700309 - GESTIÓN ADMINISTRATIVA - ACCIONES FINANCIADAS EN EL MARCO DE COMPROMISO DE DESEMPEÑO A NIVEL NACIONAL Y REGIONAL	Muy Alta	ACCIÓN	Acumulado Anual	PROGRAMADO	0.00	0.00	0.00	0.00	0.00	0.00	0.00	0.00	0.00	0.00	0.00	0.00	0.00	1.00	100.00
				EJECUTADO	0.00	0.00	0.00	0.00	0.00	0.00	0.00	0.00	0.00	0.00	0.00	0.00	0.00	1.00	100.00
AO00122700269 - FORTALECIMIENTO DE CAPACIDADES A ESPECIALISTAS DE EDUCACIÓN, EN EL MARCO DE LA GESTIÓN ESCOLAR Y GESTIÓN PEDAGÓGICA	Muy Alta	ESPECIALISTA	No Acumulado	PROGRAMADO	22.00	1.00	1.00	1.00	1.00	1.00	1.00	1.00	1.00	1.00	1.00	1.00	1.00	22.00	100.00
				EJECUTADO	22.00	1.00	1.00	1.00	1.00	1.00	1.00	1.00	1.00	1.00	1.00	1.00	1.00	22.00	100.00



REPORTE SEGUIMIENTO POI

1/4/26, 9:33 a.m.

AO00122700270 - FORTALECIMIENTO DE CAPACIDADES A DIRECTIVOS Y DOCENTES DE EDUCACIÓN BÁSICA EN EL MARCO DE LA GESTIÓN ESCOLAR Y GESTIÓN PEDAGÓGICA	DIRECCIÓN DE GESTIÓN PEDAGÓGICA	Muy Alta	DOCENTE CAPACITADO	No Acumulado	PROGRAMADO	1.00	501.00	1.00	1.00	1.00	0.00	0.00	0.00	0.00	0.00	0.00	0.00	501.00	100.00
					EJECUTADO	1.00	501.00	1.00	1.00	1.00	0.00	0.00	0.00	0.00	0.00	0.00	0.00	0.00	0.00
AO00122700271 - MONITOREO AL TRABAJO PEDAGÓGICO DE LOS ESPECIALISTAS Y VISITA DE VERIFICACIÓN A LAS I.I.EE.	DIRECCIÓN DE GESTIÓN PEDAGÓGICA	Muy Alta	INFORME	Acumulado Anual	PROGRAMADO	10.00	10.00	10.00	10.00	10.00	3.00	0.00	2.00	2.00	0.00	0.00	0.00	67.00	100.00
					EJECUTADO	10.00	10.00	10.00	10.00	10.00	3.00	0.00	2.00	2.00	0.00	0.00	0.00	67.00	100.00
AO00122700272 - FORTALECIMIENTO DE CAPACIDADES A AUXILIARES DE EDUCACIÓN INICIAL	DIRECCIÓN DE GESTIÓN PEDAGÓGICA	Muy Alta	DOCENTE CAPACITADO	Acumulado Anual	PROGRAMADO	1.00	1.00	1.00	40.00	1.00	0.00	0.00	0.00	0.00	0.00	0.00	0.00	45.00	100.00
					EJECUTADO	1.00	1.00	1.00	40.00	1.00	0.00	0.00	0.00	0.00	0.00	0.00	0.00	45.00	100.00
AO00122700273 - ENCUENTRO ANUAL DE DIRECTIVOS POR LA MEJORA DE LOS APRENDIZAJES EN EB Y CETPRO	DIRECCIÓN DE GESTIÓN PEDAGÓGICA	Muy Alta	INFORME	Acumulado Anual	PROGRAMADO	1.00	1.00	1.00	1.00	1.00	0.00	0.00	0.00	0.00	0.00	0.00	0.00	6.00	100.00
					EJECUTADO	1.00	1.00	1.00	1.00	1.00	0.00	0.00	0.00	0.00	0.00	0.00	0.00	6.00	100.00
AO00122700279 - GESTIÓN DEL PROGRAMA ADQUISICIÓN DE BIENES Y SERVICIOS Y EQUIPOS FED	INICIAL	Muy Alta	INFORME	Acumulado Anual	PROGRAMADO	0.00	0.00	0.00	0.00	0.00	1.00	1.00	1.00	1.00	1.00	1.00	1.00	6.00	100.00
					EJECUTADO	1.00	1.00	1.00	1.00	1.00	1.00	1.00	1.00	1.00	1.00	1.00	1.00	12.00	100.00
AO00122700255 - CONCURSO NACIONAL CREA Y EMPRENDE ETAPA PROVINCIAL	EDUCACIÓN PARA EL TRABAJO (EPT) Y TECNOLOGÍA DE LA INFORMACIÓN Y COMUNICACIÓN (TIC)	Muy Alta	FERIA	No Acumulado	PROGRAMADO	0.00	0.00	0.00	0.00	0.00	0.00	1.00	0.00	0.00	0.00	0.00	0.00	1.00	100.00
					EJECUTADO	0.00	0.00	0.00	0.00	0.00	0.00	0.00	0.00	0.00	0.00	0.00	0.00	0.00	0.00
AO00122700261 - CONCURSO NACIONALES/ FERIA DE CIENCIA Y TECNOLOGIA EUREKA NIVEL PRIMARIA	PRIMARIA	Muy Alta	FERIA	Acumulado Anual	PROGRAMADO	0.00	0.00	0.00	0.00	0.00	0.00	0.00	0.00	1.00	0.00	0.00	0.00	1.00	100.00
					EJECUTADO	0.00	0.00	0.00	0.00	0.00	0.00	0.00	0.00	1.00	0.00	0.00	0.00	1.00	100.00
AO00122700262 - CONCURSO NACIONAL DE COMPRENSIÓN LECTORA EL PERU LEE NIVEL PRIMARIA	PRIMARIA	Muy Alta	INSTITUCION EDUCATIVA	No Acumulado	PROGRAMADO	0.00	0.00	0.00	0.00	128.00	128.00	0.00	0.00	0.00	0.00	0.00	0.00	1,620.00	100.00
					EJECUTADO	0.00	0.00	0.00	0.00	128.00	128.00	0.00	0.00	0.00	0.00	0.00	0.00	0.00	0.00
AO00122700263 - PREMIO NACIONAL DE NARRATIVA Y ENSAYO JOSE MARIA ARGUEDAS NIVEL PRIMARIA	PRIMARIA	Muy Alta	INSTITUCION EDUCATIVA	Acumulado Anual	PROGRAMADO	0.00	0.00	0.00	0.00	128.00	128.00	0.00	0.00	0.00	0.00	0.00	0.00	256.00	100.00
					EJECUTADO	0.00	0.00	0.00	0.00	128.00	128.00	0.00	0.00	0.00	0.00	0.00	0.00	256.00	100.00
AO00122700265 - IMPLEMENTACION DEL ENFOQUE AMBIENTAL EN LA GESTION ESCOLAR Y PROYECTO EDUCATIVO AMBIENTAL INTEGRADO (PEAJ), TALLERES Y ASISTENCIA TÉCNICA EN I.I.EE. DE EDUCACION SECUNDARIA	CIENCIA, TECNOLOGIA Y AMBIENTE	Muy Alta	DOCENTE CAPACITADO	No Acumulado	PROGRAMADO	0.00	0.00	0.00	0.00	75.00	0.00	0.00	0.00	0.00	0.00	0.00	0.00	75.00	100.00
					EJECUTADO	0.00	0.00	0.00	0.00	75.00	0.00	0.00	0.00	0.00	0.00	0.00	0.00	0.00	0.00
AO00122700268 - IMPLEMENTACION DE ACCIONES PARA LA BUENA ACOGIDA Y BUEN INICIO DEL AÑO ESCOLAR	DIRECCION DE GESTION PEDAGOGICA	Muy Alta	INSTITUCION EDUCATIVA	No Acumulado	PROGRAMADO	1.00	1.00	350.00	1.00	15.00	1.00	0.00	0.00	0.00	0.00	0.00	0.00	350.00	100.00
					EJECUTADO	1.00	1.00	350.00	1.00	15.00	1.00	0.00	0.00	0.00	0.00	0.00	0.00	0.00	0.00
AO00122700096 - FERIA ESCOLAR NACIONAL DE CIENCIA Y TECNOLOGIA - FENCYT.	CIENCIA, TECNOLOGIA Y AMBIENTE	Muy Alta	FERIA	Acumulado Anual	PROGRAMADO	0.00	0.00	0.00	0.00	0.00	0.00	0.00	1.00	0.00	0.00	0.00	0.00	1.00	100.00
					EJECUTADO	0.00	0.00	0.00	0.00	0.00	0.00	0.00	1.00	0.00	0.00	0.00	0.00	1.00	100.00
AO00122700098 - FORTALECIMIENTO DE CAPACIDADES A DIRECTIVOS Y DOCENTES EN EL MARCO DE IMPLEMENTACIÓN DEL CURRÍCULO NACIONAL: TALLERES, MICROTALLERES, GÍAS Y AT, DOCENTES DE C Y T.	CIENCIA, TECNOLOGIA Y AMBIENTE	Muy Alta	DOCENTE	No Acumulado	PROGRAMADO	0.00	55.00	0.00	0.00	0.00	0.00	0.00	0.00	0.00	0.00	0.00	0.00	1,620.00	100.00
					EJECUTADO	0.00	55.00	0.00	0.00	0.00	0.00	0.00	0.00	0.00	0.00	0.00	0.00	0.00	0.00
AO00122700100 - MONITOREO, ACOMPAÑAMIENTO PEDAGÓGICO Y ASISTENCIA TÉCNICA A LOS DOCENTES DE EDUCACIÓN SECUNDARIA - CIENCIA Y TECNOLOGIA.	CIENCIA, TECNOLOGIA Y AMBIENTE	Muy Alta	ASISTENCIA TECNICA	Acumulado Anual	PROGRAMADO	1.00	3.00	5.00	5.00	5.00	5.00	5.00	5.00	5.00	6.00	0.00	0.00	50.00	100.00
					EJECUTADO	0.00	3.00	5.00	5.00	5.00	5.00	5.00	5.00	5.00	6.00	0.00	0.00	49.00	100.00
AO00122700258 - APLICACIÓN DE EVALUACIONES ESTANDARIZADAS DENOMINADO COMPROBANDO MIS APRENDIZAJES EN C Y T EN LAS I.I.EE. PRIORIZADAS	CIENCIA, TECNOLOGIA Y AMBIENTE	Muy Alta	ALUMNO EVALUADO	Acumulado Anual	PROGRAMADO	0.00	0.00	0.00	0.00	0.00	0.00	0.00	0.00	0.00	0.00	0.00	0.00	475.00	100.00
					EJECUTADO	0.00	0.00	0.00	0.00	0.00	0.00	0.00	0.00	0.00	0.00	0.00	0.00	475.00	100.00



REPORTE SEGUIMIENTO POI

PROGRAMAS PRESUPUESTALES	Muy Alta	DOCENTE	No Acumulado		PROGRAMADO		EJECUTADO		PROGRAMADO		EJECUTADO		1,620.00
			0.00	0.00	0.00	0.00	0.00	0.00	0.00	0.00	0.00	0.00	
AO000122700253 - ATENCION INTEGRAL DURANTE EL CUIDADO DIURNO	Muy Alta	DOCENTE	0.00	0.00	0.00	0.00	0.00	0.00	0.00	0.00	0.00	0.00	0.00
AO000122700254 - FORTALECIMIENTO DE CAPACIDADES A DIRECTIVOS Y DOCENTES EN EL MARCO DE IMPLEMENTACIÓN DEL CURRÍCULO NACIONAL: TALLERES, MICRO-TALLERES, GIAS Y AT, DOCENTES DE EPT.	Muy Alta	DOCENTE CAPACITADO	0.00	0.00	0.00	0.00	0.00	0.00	0.00	0.00	0.00	0.00	161.00
AO000122700082 - FORTALECIMIENTO DE COMPETENCIAS A DIRECTIVOS Y DOCENTES EN EL MARCO DE IMPLEMENTACIÓN DEL CURRÍCULO NACIONAL: TALLERES, GIAS Y AT. DOCENTES DE CC.SS.	Muy Alta	DOCENTE CAPACITADO	0.00	1.00	190.00	0.00	0.00	0.00	0.00	0.00	0.00	0.00	191.00
AO000122700083 - APLICACIÓN DE EVALUACIONES ESTANDARIZADAS DENOMINADO COMPROBANDO MIS APRENDIZAJES EN CC.SS EN LAS II.EE. PRIORIZADAS	Muy Alta	ALUMNO EVALUADO	0.00	0.00	0.00	0.00	0.00	0.00	0.00	0.00	475.00	0.00	475.00
AO000122700084 - MONITOREO, ACOMPAÑAMIENTO Y ASISTENCIA TÉCNICA A DIRECTIVOS Y DOCENTES DE CC.SS.	Muy Alta	ASISTENCIA TECNICA	0.00	3.00	5.00	6.00	6.00	5.00	5.00	5.00	5.00	4.00	50.00
AO000122700094 - IMPLEMENTACIÓN DEL MODELO DE SERVICIO EDUCATIVO INTERCULTURAL BILINGUE EN LAS II.EE CON SOPORTE DE GESTIÓN Y OPERATIVIZAR EL CURRÍCULO NACIONAL DE EDUCACIÓN BÁSICA	Muy Alta	CAPACITACION	0.00	0.00	0.00	1.00	0.00	0.00	1.00	0.00	0.00	0.00	2.00
AO000122700095 - MONITOREO, ACOMPAÑAMIENTO PEDAGÓGICO A LAS II.EE. DE EDUCACIÓN INTERCULTURAL BILINGUE PRIMARIA RURAL.	Muy Alta	ASISTENCIA TECNICA	0.00	5.00	5.00	5.00	5.00	5.00	5.00	5.00	5.00	5.00	50.00
AO000122700097 - TALLER DE FORTALECIMIENTO DE DESEMPEÑO DOCENTE PARA LA EVALUACIÓN DE DOMINIO QUECHUA CENTRAL	Muy Alta	TALLER	0.00	0.00	0.00	0.00	1.00	1.00	0.00	0.00	0.00	1.00	3.00
AO000122700075 - FORTALECIMIENTO DE COMPETENCIAS PROFESIONALES SEGUN EL BUEN DESEMPEÑO DIRECTIVO Y DOCENTE DE LAS II.EE Y REDES EDUCATIVAS, EN EL MARCO DE LA IMPLEMENTACIÓN DEL CURRÍCULO NACIONAL	Muy Alta	DOCENTE CAPACITADO	1.00	67.00	67.00	67.00	0.00	0.00	68.00	0.00	68.00	0.00	405.00
AO000122700077 - APLICACIÓN DE EVALUACIÓN ESTANDARIZADAS DENOMINADO COMPROBANDO MIS APRENDIZAJES EN EDUCACIÓN PRIMARIA EN LAS II.EE. PRIORIZADAS.	Muy Alta	ALUMNO EVALUADO	0.00	0.00	1.00	0.00	0.00	0.00	0.00	2,850.00	0.00	0.00	1,620.00
AO000122700079 - MONITOREO, ACOMPAÑAMIENTO PEDAGÓGICO, SEGUIMIENTO Y SUPERVISION EDUCATIVA A DIRECTIVOS Y DOCENTES DE LAS II.EE DE EDUCACIÓN PRIMARIA	Muy Alta	ASISTENCIA TECNICA	0.00	12.00	12.00	13.00	13.00	12.00	12.00	12.00	12.00	5.00	127.00
AO000122700080 - MONITOREO Y ASISTENCIA TÉCNICA A DOCENTES DE AULA DE INNOVACIÓN AIP Y TOE - II.EE.	Muy Alta	ASISTENCIA TECNICA	0.00	3.00	5.00	6.00	5.00	5.00	5.00	5.00	5.00	6.00	50.00
AO000122700081 - IMPLEMENTACIÓN DE LOS LINEAMIENTOS DE LA INCORPORACIÓN DE LAS TECNOLOGIAS DIGITALES EN LA EDUCACIÓN BÁSICA :	Muy Alta	DOCENTE CAPACITADO	0.00	0.00	180.00	0.00	0.00	0.00	0.00	0.00	0.00	0.00	180.00



REPORTE SEGUIMIENTO POI

TALLERES, MICROTALLERES, GÍAS Y AT. DOCENTES DE EPT		COMUNICACIÓN (TIC)																				
CÓDIGO	OBJETIVO ESTRATÉGICO / ACCIÓN ESTRATÉGICA / ACTIVIDAD OPERATIVA	CENTRO DE COSTO	NIVEL DE PRIORIDAD	UNIDAD MEDIDA	TIPO DE AGREGACIÓN	PROG. / EJE.	Ene	Feb	Mar	Abr	May	Jun	Jul	Ago	Sep	Oct	Nov	Dic	AVANCE ACUMULADO	AVANCE % ACUMULADO		
AO00122700077	ASISTENIA TÉCNICA A LOS DOCENTES DE EDUCACIÓN SECUNDARIA- EPT Y TIC	COMUNICACIÓN (TIC)	Muy Alta	MONITOREO	Acumulado Anual	PROGRAMADO	0.00	0.00	180.00	0.00	0.00	0.00	0.00	0.00	0.00	0.00	0.00	0.00	0.00	0.00	0.00	
AO00122700077	ASISTENIA TÉCNICA A LOS DOCENTES DE EDUCACIÓN SECUNDARIA- EPT Y TIC	COMUNICACIÓN (TIC)	Muy Alta	MONITOREO	Acumulado Anual	EJECUTADO	0.00	0.00	25.00	7.00	7.00	8.00	0.00	0.00	0.00	0.00	0.00	0.00	0.00	0.00	47.00	100.00
AO00122700011	MANTENIMIENTO Y OPERACIÓN DE LOCALES ESCOLARES DE INSTITUCIONES EDUCATIVAS DE EDUCACIÓN BÁSICA REGULAR CON CONDICIONES ADECUADAS PARA SU FUNCIONAMIENTO EDUCACION INICIAL	PROGRAMAS PRESUPUESTALES	Muy Alta	LOCAL ESCOLAR	Acumulado Mensual	PROGRAMADO	62.00	62.00	62.00	62.00	62.00	62.00	62.00	62.00	62.00	62.00	62.00	62.00	62.00	62.00	62.00	100.00
AO00122700011	MANTENIMIENTO Y OPERACIÓN DE LOCALES ESCOLARES DE INSTITUCIONES EDUCATIVAS DE EDUCACIÓN BÁSICA REGULAR CON CONDICIONES ADECUADAS PARA SU FUNCIONAMIENTO EDUCACION INICIAL	PROGRAMAS PRESUPUESTALES	Muy Alta	LOCAL ESCOLAR	Acumulado Mensual	EJECUTADO	62.00	62.00	62.00	62.00	62.00	62.00	62.00	62.00	62.00	62.00	62.00	62.00	62.00	62.00	62.00	100.00
AO00122700012	MANTENIMIENTO Y OPERACIÓN DE LOCALES ESCOLARES DE INSTITUCIONES EDUCATIVAS DE EDUCACIÓN BÁSICA REGULAR CON CONDICIONES ADECUADAS PARA SU FUNCIONAMIENTO EDUCACION PRIMARIA	PROGRAMAS PRESUPUESTALES	Muy Alta	LOCAL ESCOLAR	Acumulado Mensual	PROGRAMADO	92.00	92.00	92.00	92.00	92.00	92.00	92.00	92.00	92.00	92.00	92.00	92.00	92.00	92.00	92.00	100.00
AO00122700012	MANTENIMIENTO Y OPERACIÓN DE LOCALES ESCOLARES DE INSTITUCIONES EDUCATIVAS DE EDUCACIÓN BÁSICA REGULAR CON CONDICIONES ADECUADAS PARA SU FUNCIONAMIENTO EDUCACION PRIMARIA	PROGRAMAS PRESUPUESTALES	Muy Alta	LOCAL ESCOLAR	Acumulado Mensual	EJECUTADO	92.00	92.00	92.00	92.00	92.00	92.00	92.00	92.00	92.00	92.00	92.00	92.00	92.00	92.00	92.00	100.00
AO00122700013	MANTENIMIENTO Y OPERACIÓN DE LOCALES ESCOLARES DE INSTITUCIONES EDUCATIVAS DE EDUCACIÓN BÁSICA REGULAR CON CONDICIONES ADECUADAS PARA SU FUNCIONAMIENTO EDUCACION SECUNDARIA	PROGRAMAS PRESUPUESTALES	Muy Alta	LOCAL ESCOLAR	Acumulado Mensual	PROGRAMADO	113.00	113.00	113.00	113.00	113.00	113.00	113.00	113.00	113.00	113.00	113.00	113.00	113.00	113.00	113.00	100.00
AO00122700013	MANTENIMIENTO Y OPERACIÓN DE LOCALES ESCOLARES DE INSTITUCIONES EDUCATIVAS DE EDUCACIÓN BÁSICA REGULAR CON CONDICIONES ADECUADAS PARA SU FUNCIONAMIENTO EDUCACION SECUNDARIA	PROGRAMAS PRESUPUESTALES	Muy Alta	LOCAL ESCOLAR	Acumulado Mensual	EJECUTADO	113.00	113.00	41.00	113.00	113.00	113.00	113.00	113.00	113.00	113.00	113.00	113.00	113.00	113.00	113.00	100.00
AO00122700018	DOTACION DE MATERIAL Y RECURSOS EDUCATIVOS PARA ESTUDIANTES DE EDUCACIÓN BÁSICA REGULAR, EDUCACIÓN INICIAL	PROGRAMAS PRESUPUESTALES	Muy Alta	INSTITUCION EDUCATIVA	Acumulado Mensual	PROGRAMADO	61.00	61.00	61.00	61.00	61.00	61.00	61.00	61.00	61.00	61.00	61.00	61.00	61.00	61.00	61.00	3.77
AO00122700018	DOTACION DE MATERIAL Y RECURSOS EDUCATIVOS PARA ESTUDIANTES DE EDUCACIÓN BÁSICA REGULAR, EDUCACIÓN INICIAL	PROGRAMAS PRESUPUESTALES	Muy Alta	INSTITUCION EDUCATIVA	Acumulado Mensual	EJECUTADO	61.00	61.00	61.00	61.00	61.00	61.00	61.00	61.00	61.00	61.00	61.00	61.00	61.00	61.00	61.00	61.00
AO00122700071	FORTALECIMIENTO DE CAPACIDADES A DIRECTIVOS Y DOCENTES EN EL MARCO DE IMPLEMENTACION DEL CURRÍCULO NACIONAL: TALLERES, MICRO TALLERES, GÍAS Y AT, EN EDUCACION INICIAL.	INICIAL	Muy Alta	INSTITUCION EDUCATIVA	No Acumulado	PROGRAMADO	1.00	1.00	1.00	1.00	1.00	1.00	1.00	1.00	1.00	1.00	1.00	1.00	1.00	1.00	1.00	100.00
AO00122700071	FORTALECIMIENTO DE CAPACIDADES A DIRECTIVOS Y DOCENTES EN EL MARCO DE IMPLEMENTACION DEL CURRÍCULO NACIONAL: TALLERES, MICRO TALLERES, GÍAS Y AT, EN EDUCACION INICIAL.	INICIAL	Muy Alta	INSTITUCION EDUCATIVA	No Acumulado	EJECUTADO	1.00	1.00	1.00	1.00	1.00	1.00	1.00	1.00	1.00	1.00	1.00	1.00	1.00	1.00	1.00	100.00
AO00122700074	MONITOREO, ACOMPAÑAMIENTO Y ASISTENIA TÉCNICA A DIRECTIVOS Y DOCENTES INICIAL	INICIAL	Muy Alta	ASISTENCIA TECNICA	Acumulado Anual	PROGRAMADO	0.00	2.00	10.00	10.00	10.00	10.00	10.00	10.00	10.00	10.00	10.00	10.00	10.00	10.00	69.00	100.00
AO00122700074	MONITOREO, ACOMPAÑAMIENTO Y ASISTENIA TÉCNICA A DIRECTIVOS Y DOCENTES INICIAL	INICIAL	Muy Alta	ASISTENCIA TECNICA	Acumulado Anual	EJECUTADO	0.00	2.00	10.00	10.00	10.00	10.00	10.00	10.00	10.00	10.00	10.00	10.00	10.00	10.00	69.00	100.00
EJECUCIÓN FÍSICA POR AEL01.04: 92.5																						

AEI.01.05 I PROGRAMAS DE FORTALECIMIENTO PERMANENTE EN EFICIENCIA DE LA GESTION A LOS MIEMBROS DE LA COMUNIDAD EDUCATIVA

CÓDIGO	TIPO DE OEI	OBJETIVO ESTRATÉGICO / ACCIÓN ESTRATÉGICA / ACTIVIDAD OPERATIVA	CENTRO DE COSTO	NIVEL DE PRIORIDAD	UNIDAD MEDIDA	TIPO DE AGREGACIÓN	PROG. / EJE.	FÍSICO												AVANCE ACUMULADO	AVANCE % ACUMULADO			
								Ene	Feb	Mar	Abr	May	Jun	Jul	Ago	Sep	Oct	Nov	Dic					
AO00122700163	CONSEJO EDUCATIVO EDUCATIVO INSTITUCIONAL (CONEI)	CAPACITACIÓN A INTEGRANTES DEL	PLANIFICACION	Muy Alta	PERSONA CAPACITADA	Acumulado Mensual	PROGRAMADO	0.00	0.00	0.00	0.00	250.00	0.00	0.00	0.00	0.00	0.00	0.00	0.00	0.00	0.00	0.00	1,620.00	15.43
AO00122700163	CONSEJO EDUCATIVO EDUCATIVO INSTITUCIONAL (CONEI)	CAPACITACIÓN A INTEGRANTES DEL	PLANIFICACION	Muy Alta	PERSONA CAPACITADA	Acumulado Mensual	EJECUTADO	0.00	0.00	0.00	0.00	250.00	0.00	0.00	0.00	0.00	0.00	0.00	0.00	0.00	0.00	0.00	250.00	15.43
EJECUCIÓN FÍSICA POR AEL01.05: 15.43																								

OEI.09 II FORTALECER LA GESTION INSTITUCIONAL HACIA UN GOBIERNO DIGITAL EN EL DEPARTAMENTO PASCO

AEI.09.04 II SISTEMA DE GESTION INSTITUCIONAL CON ENFOQUE DE PROCESOS IMPLEMENTADO EN EL GOBIERNO REGIONAL DE PASCO



CÓDIGO	TIPO DE OEI	OBJETIVO / ESTRATEGICO / ACCION	CENTRO DE COSTO	NIVEL DE PRIORIDAD	UNIDAD MEDIDA	TIPO DE AGREGACIÓN	PROG. / EJE.	FISICO												AVANCE ACUMULADO	AVANCE % ACUMULADO								
								Ene	Feb	Mar	Abr	May	Jun	Jul	Ago	Sep	Oct	Nov	Dic										
AO00122700182		ACCIONES ADMINISTRATIVAS	REMUNERACIONES	Muy Alta	ACCION	Acumulado Mensual	PROGRAMADO	120.00	120.00	120.00	120.00	120.00	120.00	120.00	120.00	120.00	120.00	120.00	120.00	120.00	120.00	120.00	120.00	120.00	120.00	1,620.00	7.41		
							EJECUTADO	120.00	120.00	120.00	120.00	120.00	120.00	120.00	120.00	120.00	120.00	120.00	120.00	120.00	120.00	120.00	120.00	120.00	120.00	120.00	120.00		
AO00122700045		ACTUALIZACIÓN DEL PADRON DE I.I.E.E.	ESTADISTICA	Muy Alta	INSTITUCION EDUCATIVA	Acumulado Anual	PROGRAMADO	0.00	0.00	0.00	0.00	0.00	0.00	0.00	0.00	0.00	0.00	0.00	0.00	0.00	0.00	0.00	0.00	0.00	0.00	0.00	6.00	100.00	
							EJECUTADO	0.00	0.00	0.00	0.00	0.00	0.00	0.00	0.00	0.00	0.00	0.00	0.00	0.00	0.00	0.00	0.00	0.00	0.00	0.00	6.00		
AO00122700046		TALLER DE CAPACITACION A DIRECTOS DE LAS I.I.E.E. CENSO EDUCATIVO	ESTADISTICA	Muy Alta	DIRECTOR CAPACITADO	Acumulado Anual	PROGRAMADO	0.00	0.00	0.00	0.00	0.00	0.00	0.00	0.00	0.00	0.00	0.00	0.00	0.00	0.00	0.00	0.00	0.00	0.00	0.00	250.00	100.00	
							EJECUTADO	0.00	0.00	0.00	0.00	0.00	0.00	0.00	0.00	0.00	0.00	0.00	0.00	0.00	0.00	0.00	0.00	0.00	0.00	0.00	250.00		
AO00122700047		SUPERVISION Y EVALUACION DE LA EJECUCION DEL CENSO EDUCATIVO Y UGEL	ESTADISTICA	Muy Alta	INSTITUCION EDUCATIVA	Acumulado Anual	PROGRAMADO	0.00	0.00	0.00	0.00	0.00	0.00	0.00	0.00	0.00	0.00	0.00	0.00	0.00	0.00	0.00	0.00	0.00	0.00	0.00	15.00	100.00	
							EJECUTADO	0.00	0.00	0.00	0.00	0.00	0.00	0.00	0.00	0.00	0.00	0.00	0.00	0.00	0.00	0.00	0.00	0.00	0.00	0.00	15.00		
AO00122700048		FORMULACION Y ACTUALIZACION DEL PLAN OPERATIVO INSTITUCIONAL MULTIANUAL	PLANIFICACION	Muy Alta	DOCUMENTO	No Acumulado	PROGRAMADO	2.00	2.00	2.00	2.00	1.00	0.00	0.00	0.00	0.00	0.00	0.00	0.00	0.00	0.00	0.00	0.00	0.00	0.00	0.00	1.00	100.00	
							EJECUTADO	2.00	2.00	2.00	2.00	1.00	0.00	0.00	0.00	0.00	0.00	0.00	0.00	0.00	0.00	0.00	0.00	0.00	0.00	0.00	0.00		
AO00122700049		SEGUIMIENTO Y EVALUACION DEL PLAN OPERATIVO INSTITUCIONAL	PLANIFICACION	Muy Alta	EVALUACION	Acumulado Anual	PROGRAMADO	1.00	1.00	1.00	1.00	1.00	1.00	1.00	1.00	1.00	1.00	1.00	1.00	1.00	1.00	1.00	1.00	1.00	1.00	1.00	1.00	10.00	100.00
							EJECUTADO	1.00	1.00	1.00	1.00	1.00	1.00	1.00	1.00	1.00	1.00	1.00	1.00	1.00	1.00	1.00	1.00	1.00	1.00	1.00	1.00	10.00	
AO00122700183		PAGO DE CUOTAS DEL REPRO-APF	REMUNERACIONES	Muy Alta	ACCION	Acumulado Anual	PROGRAMADO	1.00	1.00	1.00	1.00	1.00	1.00	1.00	1.00	1.00	1.00	1.00	1.00	1.00	1.00	1.00	1.00	1.00	1.00	1.00	1.00	12.00	100.00
							EJECUTADO	1.00	1.00	1.00	1.00	1.00	1.00	1.00	1.00	1.00	1.00	1.00	1.00	1.00	1.00	1.00	1.00	1.00	1.00	1.00	1.00	12.00	
AO00122700164		ASISTENCIA A CONVOCATORIAS DEL MIMEDU, MEF, DREP U OTRAS REUNIONES, TALLERES.	JEFATURA DE GESTION INSTITUCIONAL	Muy Alta	INFORME	Acumulado Anual	PROGRAMADO	3.00	3.00	3.00	4.00	4.00	4.00	4.00	4.00	4.00	4.00	4.00	4.00	4.00	4.00	4.00	4.00	4.00	4.00	4.00	4.00	54.00	100.00
							EJECUTADO	3.00	3.00	3.00	4.00	4.00	4.00	4.00	4.00	4.00	4.00	4.00	4.00	4.00	4.00	4.00	4.00	4.00	4.00	4.00	4.00	54.00	
AO00122700165		REALIZAR SEGUIMIENTO DE OBJETIVO Y METAS DE LA INSTITUCION	JEFATURA DE GESTION INSTITUCIONAL	Muy Alta	INFORME	Acumulado Anual	PROGRAMADO	10.00	10.00	10.00	10.00	10.00	10.00	10.00	10.00	10.00	10.00	10.00	10.00	10.00	10.00	10.00	10.00	10.00	10.00	10.00	10.00	61.00	100.00
							EJECUTADO	10.00	10.00	10.00	10.00	10.00	10.00	10.00	10.00	10.00	10.00	10.00	10.00	10.00	10.00	10.00	10.00	10.00	10.00	10.00	10.00	61.00	
AO00122700166		DIRIGIR Y COORDINAR ACTIVIDADES TÉCNICAS ADMINISTRATIVO QUE CORRESPONDE DIRECTAMENTE DE LA GESTIÓN INSTITUCIONAL	JEFATURA DE GESTION INSTITUCIONAL	Muy Alta	INFORME	Acumulado Anual	PROGRAMADO	5.00	5.00	5.00	5.00	5.00	5.00	5.00	5.00	5.00	5.00	5.00	5.00	5.00	5.00	5.00	5.00	5.00	5.00	5.00	195.00	100.00	
							EJECUTADO	5.00	5.00	5.00	5.00	5.00	5.00	5.00	5.00	5.00	5.00	5.00	5.00	5.00	5.00	5.00	5.00	5.00	5.00	5.00	195.00		
AO00122700167		GESTION DE RECURSOS BASICOS DE MANTENIMIENTO Y LIMPIEZA	RECURSOS HUMANOS	Muy Alta	INFORME	Acumulado Anual	PROGRAMADO	2.00	2.00	2.00	2.00	2.00	2.00	2.00	2.00	2.00	2.00	2.00	2.00	2.00	2.00	2.00	2.00	2.00	2.00	2.00	24.00	100.00	
							EJECUTADO	2.00	2.00	2.00	2.00	2.00	2.00	2.00	2.00	2.00	2.00	2.00	2.00	2.00	2.00	2.00	2.00	2.00	2.00	2.00	24.00		
AO00122700168		ELABORACION DE INFORMACION CONTABLE	ALMACEN	Muy Alta	INFORME	Acumulado Mensual	PROGRAMADO	12.00	12.00	12.00	12.00	12.00	12.00	12.00	12.00	12.00	12.00	12.00	12.00	12.00	12.00	12.00	12.00	12.00	12.00	12.00	12.00	100.00	
							EJECUTADO	12.00	12.00	12.00	12.00	12.00	12.00	12.00	12.00	12.00	12.00	12.00	12.00	12.00	12.00	12.00	12.00	12.00	12.00	12.00	12.00		
AO00122700169		CONCILIACION CONTABLE PATRIMONIAL	PATRIMONIO	Muy Alta	ACTA	Acumulado Mensual	PROGRAMADO	1.00	1.00	1.00	1.00	1.00	1.00	1.00	1.00	1.00	1.00	1.00	1.00	1.00	1.00	1.00	1.00	1.00	1.00	1.00	1.00	1.00	100.00
							EJECUTADO	1.00	1.00	1.00	1.00	1.00	1.00	1.00	1.00	1.00	1.00	1.00	1.00	1.00	1.00	1.00	1.00	1.00	1.00	1.00	1.00		
AO00122700156		FORTALECIMIENTO DE CAPACIDADES EN TECNOLOGIAS DE INFORMACION DE APOYO A LA GESTION DE LA INSTITUCION EDUCATIVA Y DE LA UGEL DAC.	INFORMATICA	Muy Alta	CAPACITACION	Acumulado Anual	PROGRAMADO	1.00	1.00	1.00	1.00	1.00	1.00	1.00	1.00	1.00	1.00	1.00	1.00	1.00	1.00	1.00	1.00	1.00	1.00	1.00	6.00	100.00	
							EJECUTADO	1.00	1.00	1.00	1.00	1.00	1.00	1.00	1.00	1.00	1.00	1.00	1.00	1.00	1.00	1.00	1.00	1.00	1.00	1.00	6.00		
AO00122700160		IMPLEMENTACION DEL AREA DE INFORMATICA Y PARQUE INFORMATICO DE LA UGELDAC	INFORMATICA	Muy Alta	EQUIPO IMPLEMENTADO	Acumulado Anual	PROGRAMADO	1.00	1.00	1.00	1.00	1.00	1.00	1.00	1.00	1.00	1.00	1.00	1.00	1.00	1.00	1.00	1.00	1.00	1.00	1.00	6.00	100.00	
							EJECUTADO	1.00	1.00	1.00	1.00	1.00	1.00	1.00	1.00	1.00	1.00	1.00	1.00	1.00	1.00	1.00	1.00	1.00	1.00	1.00	6.00		
AO00122700219		LICENCIAMIENTO DE SISTEMAS OPERATIVOS, PROGRAMAS DE ESCRITORIO Y DE SEGURIDAD DE LA UGEL-DAC	INFORMATICA	Muy Alta	LICENCIA	Acumulado Anual	PROGRAMADO	1.00	1.00	1.00	1.00	1.00	1.00	1.00	1.00	1.00	1.00	1.00	1.00	1.00	1.00	1.00	1.00	1.00	1.00	1.00	6.00	100.00	
							EJECUTADO	1.00	1.00	1.00	1.00	1.00	1.00	1.00	1.00	1.00	1.00	1.00	1.00	1.00	1.00	1.00	1.00	1.00	1.00	1.00	6.00		



REPORTE SEGUIMIENTO POI

1/4/26, 9:33 a.m.

AOI00122700230 - MONITOREO Y ACOMPAÑAMIENTO A LAS INSTITUCIONES EDUCATIVAS EN EL SISTEMA DE APOYO A LA GESTIÓN DE LA INSTITUCIÓN EDUCATIVA (SIJAGE)	INFORMATICA	Muy Alta	ACCION	Acumulado Anual	PROGRAMADO	1.00	1.00	1.00	1.00	1.00	1.00	1.00	1.00	0.00	0.00	0.00	9.00	100.00
					EJECUTADO	1.00	1.00	1.00	1.00	1.00	1.00	1.00	1.00	0.00	0.00	0.00	9.00	
AOI00122700157 - PROGRAMACIÓN, FORMULACIÓN Y APROBACIÓN DEL PRESUPUESTO ANUAL	FINANZAS	Muy Alta	DOCUMENTO	Acumulado Anual	PROGRAMADO	1.00	1.00	1.00	1.00	1.00	1.00	1.00	1.00	0.00	0.00	0.00	8.00	100.00
					EJECUTADO	1.00	1.00	1.00	1.00	1.00	1.00	1.00	1.00	0.00	0.00	0.00	10.00	
AOI00122700158 - EJECUCIÓN, ANÁLISIS Y SEGUIMIENTO DEL PRESUPUESTO DE LA UGEL DAC	FINANZAS	Muy Alta	EXPEDIENTE	Acumulado Anual	PROGRAMADO	10.00	30.00	50.00	80.00	100.00	100.00	200.00	270.00	350.00	360.00	400.00	2,000.00	98.50
					EJECUTADO	10.00	30.00	50.00	50.00	100.00	100.00	200.00	270.00	350.00	360.00	400.00	1,970.00	
AOI00122700133 - MANTENIMIENTO PREVENTIVO Y CORRECTIVO DEL VEHICULO OFICIAL DE LA UGEL	ABASTECIMIENTO	Muy Alta	INFORME TECNICO	Acumulado Anual	PROGRAMADO	1.00	1.00	0.00	1.00	0.00	1.00	2.00	0.00	0.00	0.00	6.00	100.00	
					EJECUTADO	1.00	1.00	0.00	1.00	0.00	1.00	2.00	0.00	0.00	0.00	6.00		
AOI00122700135 - GESTIÓN ADMINISTRATIVA Y TRAMITE DOCUMENTARIO.	DIRECCION	Muy Alta	EXPEDIENTE TRAMITADO	Acumulado Anual	PROGRAMADO	100.00	100.00	100.00	100.00	100.00	100.00	100.00	100.00	100.00	100.00	100.00	1,200.00	100.00
					EJECUTADO	100.00	100.00	100.00	100.00	100.00	100.00	100.00	100.00	100.00	100.00	100.00	1,200.00	
AOI00122700152 - ADMINISTRACIÓN Y SISTEMATIZACIÓN DE LAS TECNOLOGÍAS DE INFORMACIÓN DE LA UGEL DANIEL ALCIDES CARRIÓN	INFORMATICA	Muy Alta	ASISTENCIA TECNICA	Acumulado Anual	PROGRAMADO	1.00	1.00	1.00	1.00	1.00	1.00	1.00	1.00	1.00	1.00	12.00	100.00	
					EJECUTADO	1.00	1.00	1.00	1.00	1.00	1.00	1.00	1.00	1.00	1.00	12.00		
AOI00122700153 - PLAN DE MANTENIMIENTO PREVENTIVO Y CORRECTIVO DEL HARDWARE Y SOFTWARE DE LOS EQUIPOS DE COMPUTO DE LA SEDE CENTRAL E INSTITUCIONES EDUCATIVAS.	INFORMATICA	Muy Alta	MANTENIMIENTO	Acumulado Anual	PROGRAMADO	1.00	1.00	1.00	1.00	0.00	1.00	0.00	0.00	0.00	0.00	6.00	100.00	
					EJECUTADO	1.00	1.00	1.00	1.00	0.00	1.00	0.00	0.00	0.00	0.00	6.00		
AOI00122700154 - IMPLEMENTACIÓN Y/O ACTUALIZACIÓN CON TECNOLOGÍAS DE INFORMACIÓN, PARA MEJORAR LA ACCIÓN ADMINISTRATIVA DE LA UGEL DAC	INFORMATICA	Muy Alta	EQUIPO IMPLEMENTADO	Acumulado Anual	PROGRAMADO	1.00	1.00	1.00	1.00	1.00	1.00	0.00	0.00	0.00	0.00	6.00	100.00	
					EJECUTADO	1.00	1.00	1.00	1.00	1.00	1.00	0.00	0.00	0.00	0.00	6.00		
AOI00122700155 - MANTENIMIENTO ESPECIALIZADO DE HARDWARE Y SOFTWARE INSTITUCIONAL	INFORMATICA	Muy Alta	MANTENIMIENTO	Acumulado Anual	PROGRAMADO	1.00	1.00	1.00	1.00	1.00	1.00	1.00	1.00	0.00	0.00	7.00	100.00	
					EJECUTADO	1.00	1.00	1.00	1.00	1.00	1.00	1.00	1.00	0.00	0.00	8.00		
AOI00122700113 - ADMINISTRACIÓN DE FONDOS DEL TESORO PUBLICO	TESORERIA	Muy Alta	INFORME TECNICO	Acumulado Anual	PROGRAMADO	6.00	2.00	6.00	2.00	2.00	2.00	2.00	22.00	22.00	22.00	22.00	116.00	100.00
					EJECUTADO	6.00	2.00	6.00	6.00	2.00	2.00	2.00	22.00	22.00	22.00	22.00	116.00	
AOI00122700115 - CONCILIACIÓN Y ANÁLISIS DE LAS CUENTAS BANCARIAS	TESORERIA	Muy Alta	REGISTRO	Acumulado Anual	PROGRAMADO	4.00	4.00	4.00	4.00	4.00	4.00	4.00	4.00	4.00	4.00	48.00	100.00	
					EJECUTADO	4.00	4.00	4.00	4.00	4.00	4.00	4.00	4.00	4.00	4.00	48.00		
AOI00122700117 - GESTIÓN Y ADMINISTRACIÓN DE LOS RECURSOS HUMANOS	REMUNERACIONES	Muy Alta	PLANILLA	Acumulado Mensual	PROGRAMADO	7.00	7.00	7.00	7.00	7.00	7.00	7.00	7.00	7.00	7.00	1,620.00	100.00	
					EJECUTADO	7.00	7.00	7.00	7.00	7.00	7.00	7.00	7.00	7.00	7.00	1,620.00		
AOI00122700233 - IMPLEMENTACIÓN Y ACTUALIZACIÓN DEL SISTEMA CAS EN EL AREA DE REMUNERACIONES	REMUNERACIONES	Muy Alta	ACCION	Acumulado Anual	PROGRAMADO	1.00	1.00	1.00	1.00	1.00	1.00	0.00	0.00	0.00	0.00	6.00	100.00	
					EJECUTADO	1.00	1.00	1.00	1.00	1.00	1.00	0.00	0.00	0.00	0.00	6.00		





Unidos
para Avanzar



REGION PASCO

SELVA CENTRAL 1460



2025

REPORTE DE SEGUIMIENTO ANUAL DEL PLAN OPERATIVO INSTITUCIONAL

SECTOR : 99 - GOBIERNOS REGIONALES
 PLIEGO : 456 - GOBIERNO REGIONAL DEL DEPARTAMENTO DE PASCO
 UE: 001460 - GOB. REG. DE PASCO - PASCO SELVA CENTRAL

CC: Todos

PORCENTAJE DE AVANCES TRUNCADOS AL 100%

[Exportar Excel](#) [Imprimir](#)

CÓDIGO	TIPO / DE OEI	OBJETIVO ESTRATÉGICO / ACCIÓN ESTRATÉGICA / ACTIVIDAD OPERATIVA	CENTRO DE COSTO	NIVEL DE PRIORIDAD	UNIDAD MEDIDA	TIPO DE AGREGACION	PROG. / EJE.	FÍSICO												AVANCE ACUMULADO	AVANCE %			
								Ene	Feb	Mar	Abr	May	Jun	Jul	Ago	Sep	Oct	Nov	Dic					
OEI.01	I	MEJORAR LA ATENCIÓN INTEGRAL DE LOS SERVICIOS DE EDUCACIÓN A LA POBLACION						EJECUCIÓN FÍSICA POR AELI.01.04:																
AEI.01.04	I	SERVICIO EDUCATIVO ADECUADO AL LOGRO DE APRENDIZAJES DE LOS ESTUDIANTES DE EDUCACION BASICA REGULAR						EJECUCIÓN FÍSICA POR AELI.03.02:																
AOI0014600098		MEJORAMIENTO Y AMPLIACION DEL SERVICIO EDUCATIVO DEL NIVEL PRIMARIO DE LA IE N°34456 VILLA CARINO - DISTRITO DE INFRAESTRUCTURA Y TRANSPORTES, PROVINCIA DE OXAPAMPA, DEPARTAMENTO DE PASCO	OFICINA SUB REGIONAL DE INFRAESTRUCTURA Y TRANSPORTES	Muy Alta	MODULO DE INSTITUCION EDUCATIVA	Acumulado Anual	PROGRAMADO	0.00	0.00	0.00	2.00	3.00	4.00	3.00	0.00	0.00	0.00	0.00	0.00	0.00	0.00	0.00	12.00	27.50
							EJECUTADO	0.30	0.00	0.20	0.20	0.00	0.40	3.00	0.90	0.80	4.00	0.50	0.20	0.00	0.00	0.00	10.50	
AOI0014600012		MEJORAMIENTO DE LOS SERVICIOS EDUCATIVOS DE LA I.E. INTEGRAL N°34205 AMA MOGAS EN EL C. P. DE QUILLAZU, DISTRITO DE OXAPAMPA, PROVINCIA DE OXAPAMPA- PASCO	OFICINA SUB REGIONAL DE INFRAESTRUCTURA Y TRANSPORTES	Muy Alta	MODULO DE AULA	Acumulado Anual	PROGRAMADO	0.00	0.00	0.00	1.00	1.00	2.00	2.00	1.00	1.00	1.00	0.00	0.00	0.00	0.00	0.00	10.00	1.00
							EJECUTADO	0.00	0.00	0.10	0.00	0.00	0.00	0.00	0.00	0.00	0.00	0.00	0.00	0.00	0.00	0.00	0.10	
AOI0014600013		MEJORAMIENTO DEL SERVICIO DE EDUCACION SECUNDARIA, SERVICIOS DE EDUCACION PRIMARIA Y SERVICIO DE EDUCACION INICIAL EN 3 UNIDADES PRODUCTORAS DEL CENTRO POBLADO DE PUENTE PALCARTAMBO, DISTRITO DE VILLA RICA DE LA PROVINCIA DE OXAPAMPA, DEL DEPARTAMENTO DE PASCO.	OFICINA SUB REGIONAL DE INFRAESTRUCTURA Y TRANSPORTES	Alta	MODULO	Acumulado Anual	PROGRAMADO	0.00	0.00	0.00	0.00	1.00	0.00	0.00	0.00	0.00	0.00	0.00	0.00	0.00	0.00	0.00	1.00	80.00
							EJECUTADO	0.20	0.00	0.20	0.10	0.00	0.10	0.10	0.10	0.00	0.00	0.00	0.00	0.00	0.00	0.00	0.80	
AOI0014600014		MEJORAMIENTO Y AMPLIACION DEL SERVICIO EDUCATIVO DEL NIVEL PRIMARIO DE LA IE N° 34456 VILLA CARINO, DISTRITO DE OXAPAMPA, PROVINCIA DE OXAPAMPA - DEPARTAMENTO DE PASCO	OFICINA SUB REGIONAL DE INFRAESTRUCTURA Y TRANSPORTES	Alta	MODULO	Acumulado Anual	PROGRAMADO	0.00	0.00	1.00	1.00	1.00	1.00	1.00	1.00	1.00	1.00	1.00	1.00	1.00	1.00	0.00	9.00	400.00
							EJECUTADO	0.20	0.30	0.30	0.30	0.50	0.50	1.00	0.90	0.80	4.00	0.50	0.10	0.00	0.00	0.00	9.40	
OEI.03	I	MEJORAR LOS SERVICIOS BASICOS PARA LA POBLACION						EJECUCIÓN FÍSICA POR AELI.01.04:																
AEI.03.02	I	SERVICIO DE AGUA POTABLE ADECUADO EN BENEFICIO DE LA POBLACION RURAL Y URBANO						EJECUCIÓN FÍSICA POR AELI.03.02:																
AOI0014600015		MEJORAMIENTO DE LOS SERVICIOS DE AGUA POTABLE Y SANEAMIENTO EN LA CC. NN BUENOS AIRES DEL DISTRITO DE PALCAZU, PROVINCIA DE OXAPAMPA - PASCO	OFICINA SUB REGIONAL DE INFRAESTRUCTURA Y TRANSPORTES	Alta	SISTEMA	Acumulado Anual	PROGRAMADO	0.00	0.00	0.00	0.00	1.00	1.00	1.00	1.00	1.00	1.00	1.00	1.00	1.00	1.00	0.00	6.00	6.00
							EJECUTADO	0.20	1.00	0.00	0.10	0.10	0.10	0.10	0.10	0.20	4.00	0.00	0.00	0.00	0.00	0.00	5.00	5.00
OEI.04	I	PROMOVER LA COMPETITIVIDAD DE LOS AGENTES ECONOMICOS						EJECUCIÓN FÍSICA POR AELI.03.02:																



AEI.04.01 | SERVICIOS AGROPECUARIOS ADECUADOS EN BENEFICIO DE LOS PRODUCTORES ORGANIZADOS

CÓDIGO	TIPO / DE OEI	OBJETIVO ESTRATEGICO / ACCION ESTRATEGICA / ACTIVIDAD OPERATIVA	CENTRO DE COSTO	NIVEL DE PRIORIDAD	UNIDAD MEDIDA	TIPO DE AGREGACIÓN	PROG. / EJE.	FISICO												AVANCE ACUMULADO	AVANCE % ACUMULADO		
								Ene	Feb	Mar	Abr	May	Jun	Jul	Ago	Sep	Oct	Nov	Dic				
AO00146000114		MEJORAMIENTO DE CAPACIDADES DE PRODUCTORES: CAFETALEROS EN COSECHA, POST COSECHA, TRANSFORMACION Y COMERCIALIZACION DEL CAFE EN LOS DISTRITOS DE CHONTABAMBA, HUANCABAMBA, POZIZO, PUERTO BERNAUDEZ, VILLA RICA Y DISTRITO DE OXAPAMPA - PROVINCIA DE OXAPAMPA - DEPARTAMENTO DE PASCO	OFICINA SUB REGIONAL DE DESARROLLO ECONOMICO	Muy Alta	PERSONA CAPACITADA	Acumulado Anual	PROGRAMADO	0.00	0.00	30.00	0.00	30.00	0.00	30.00	0.00	30.00	0.00	30.00	0.00	0.00	20.00	140.00	100.00
							EJECUTADO	24.00	30.00	35.00	28.00	30.00	35.00	30.00	25.00	25.00	30.00	25.00	25.00	20.00	331.00	331.00	
								EJECUCIÓN FÍSICA POR AEL04.01:												150.0			

AEI.04.05 | ASISTENCIA TECNICA INTEGRADO EN BENEFICIO DE LOS PRODUCTORES ORGANIZADOS A LA ACTIVIDAD EMPRESARIAL

CÓDIGO	TIPO / DE OEI	OBJETIVO ESTRATEGICO / ACCION ESTRATEGICA / ACTIVIDAD OPERATIVA	CENTRO DE COSTO	NIVEL DE PRIORIDAD	UNIDAD MEDIDA	TIPO DE AGREGACIÓN	PROG. / EJE.	FISICO												AVANCE ACUMULADO	AVANCE % ACUMULADO		
								Ene	Feb	Mar	Abr	May	Jun	Jul	Ago	Sep	Oct	Nov	Dic				
AO00146000117		PROMOCION DEL DESARROLLO PRODUCTIVO AGRARIO RURAL	OFICINA SUB REGIONAL DE DESARROLLO ECONOMICO	Muy Alta	PERSONA CAPACITADA	Acumulado Anual	PROGRAMADO	0.00	0.00	10.00	0.00	30.00	0.00	30.00	0.00	30.00	0.00	30.00	0.00	30.00	0.00	130.00	48.46
							EJECUTADO	6.00	12.00	2.00	0.00	10.00	12.00	15.00	2.00	1.00	1.00	1.00	1.00	1.00	63.00	63.00	
								EJECUCIÓN FÍSICA POR AEL04.05:												48.5			

AEI.04.06 | INFRAESTRUCTURA ENERGETICA EFICIENTE PARA LA POBLACION

CÓDIGO	TIPO / DE OEI	OBJETIVO ESTRATEGICO / ACCION ESTRATEGICA / ACTIVIDAD OPERATIVA	CENTRO DE COSTO	NIVEL DE PRIORIDAD	UNIDAD MEDIDA	TIPO DE AGREGACIÓN	PROG. / EJE.	FISICO												AVANCE ACUMULADO	AVANCE % ACUMULADO		
								Ene	Feb	Mar	Abr	May	Jun	Jul	Ago	Sep	Oct	Nov	Dic				
AO00146000116		AMPLIACION DEL SERVICIO DE ENERGIA ELECTRICA RURAL MEDIANTE EL SISTEMA CONVENCIONAL EN EL DISTRITO DE OXAPAMPA - PROVINCIA DE OXAPAMPA - PASCO	OFICINA SUB REGIONAL DE INFRAESTRUCTURA Y TRANSPORTES	Alta	KILOMETRO	Acumulado Anual	PROGRAMADO	0.00	0.00	0.00	0.50	1.00	1.50	2.00	2.00	2.00	2.00	2.00	2.00	0.00	0.00	10.00	20.00
							EJECUTADO	0.30	1.00	0.10	0.20	0.00	0.20	0.10	0.10	0.00	0.00	0.00	0.00	0.00	7.00	7.00	
								EJECUCIÓN FÍSICA POR AEL04.06:												28.5			

OEI.05 | FORTALECER LA CAPACIDAD DE PREVENCIÓN DE RIESGO Y VULNERABILIDAD DEL DPTO DE PASCO

CÓDIGO	TIPO / DE OEI	OBJETIVO ESTRATEGICO / ACCION ESTRATEGICA / ACTIVIDAD OPERATIVA	CENTRO DE COSTO	NIVEL DE PRIORIDAD	UNIDAD MEDIDA	TIPO DE AGREGACIÓN	PROG. / EJE.	FISICO												AVANCE ACUMULADO	AVANCE % ACUMULADO		
								Ene	Feb	Mar	Abr	May	Jun	Jul	Ago	Sep	Oct	Nov	Dic				
AO00146000122		CREACION DE LOS SERVICIOS DE PROTECCION DE FRANJAS RIBERENAS Y SU APROVECHAMIENTO EN 106 PUNTOS CRITICOS DE LOS DISTRITOS DE CHONTABAMBA, HUANCABAMBA, PALCAZU, PUERTO BERNAUDEZ, CONSTITUCION, VILLA RICA, POZIZO Y OXAPAMPA - PROVINCIA DE OXAPAMPA - DEPARTAMENTO DE PASCO	OFICINA SUB REGIONAL DE DESARROLLO ECONOMICO	Alta	MODULO	Acumulado Anual	PROGRAMADO	0.00	0.00	1.00	1.00	2.00	2.00	2.00	2.00	2.00	4.00	2.00	2.00	0.00	0.00	18.00	100.00
							EJECUTADO	0.20	0.80	1.00	1.00	2.00	2.00	1.00	2.00	2.00	2.00	2.00	2.00	16.00	16.00		
								EJECUCIÓN FÍSICA POR AEL05.01:												106.0			

AEI.05.02 | PLAN DE PREVENCIÓN Y REDUCCIÓN DE RIESGOS DE DESASTRES IMPLEMENTADO A NIVEL DE TERRITORIO

CÓDIGO	TIPO / DE OEI	OBJETIVO ESTRATEGICO / ACCION ESTRATEGICA / ACTIVIDAD OPERATIVA	CENTRO DE COSTO	NIVEL DE PRIORIDAD	UNIDAD MEDIDA	TIPO DE AGREGACIÓN	PROG. / EJE.	FISICO												AVANCE ACUMULADO	AVANCE % ACUMULADO		
								Ene	Feb	Mar	Abr	May	Jun	Jul	Ago	Sep	Oct	Nov	Dic				
AO00146000091		RESERVA A DESASTRES NATURALES Y BIOTICOS EN LA PROVINCIA DE OXAPAMPA	OFICINA SUB REGIONAL DE DEFENSA CIVIL Y SEG CIUDADANA	Muy Alta	INFORME TECNICO	Acumulado Anual	PROGRAMADO	0.00	1.00	1.00	1.00	1.00	1.00	1.00	1.00	1.00	1.00	1.00	1.00	1.00	1.00	11.00	55.36
							EJECUTADO	0.00	1.00	1.00	1.00	1.00	1.00	1.00	1.00	1.00	1.00	1.00	0.20	0.30	9.50	9.50	
								EJECUCIÓN FÍSICA POR AEL05.02:												95.4			

OEI.06 | MEJORAR LA CONECTIVIDAD EN EL DEPARTAMENTO DE PASCO

CÓDIGO	TIPO / DE OEI	OBJETIVO ESTRATEGICO / ACCION ESTRATEGICA / ACTIVIDAD OPERATIVA	CENTRO DE COSTO	NIVEL DE PRIORIDAD	UNIDAD MEDIDA	TIPO DE AGREGACIÓN	PROG. / EJE.	FISICO												AVANCE ACUMULADO	AVANCE % ACUMULADO		
								Ene	Feb	Mar	Abr	May	Jun	Jul	Ago	Sep	Oct	Nov	Dic				
AO00146000091		REDES VIALES MEJORADAS PARA LA POBLACION	OFICINA SUB REGIONAL DE DEFENSA CIVIL Y SEG CIUDADANA	Muy Alta	INFORME TECNICO	Acumulado Anual	PROGRAMADO	0.00	1.00	1.00	1.00	1.00	1.00	1.00	1.00	1.00	1.00	1.00	1.00	1.00	1.00	11.00	55.36
							EJECUTADO	0.00	1.00	1.00	1.00	1.00	1.00	1.00	1.00	1.00	1.00	1.00	0.20	0.30	9.50	9.50	
								EJECUCIÓN FÍSICA POR AEL05.02:												95.4			



REPORTE SEGUIMIENTO POI

1/4/26, 9:33 a.m.

CÓDIGO	TIPO / DE OEI	OBJETIVO ESTRATEGICO / ACCION ESTRATEGICA / ACTIVIDAD OPERATIVA	CENTRO DE COSTO	NIVEL DE PRIORIDAD	UNIDAD MEDIDA	TIPO DE AGREGACIÓN	PROG./ EJE.	EJECUCIÓN FÍSICA POR AEL.06.01:												AVANCE ACUMULADO	AVANCE % ACUMULADO						
								Ene	Feb	Mar	Abr	May	Jun	Jul	Ago	Sep	Oct	Nov	Dic								
AO00146000110	II	AMPLIACION DEL SERVICIO DE TRANSTABILIDAD VIAL INTERURBANA EN CAÑACHACRA - ALTO CAÑACHACRA DISTRITO DE POZUO DE LA PROVINCIA DE OXAPAMPA DEL DEPARTAMENTO DE PASCO	OFICINA SUB REGIONAL DE INFRAESTRUCTURA Y TRANSPORTES	Alta	EXPEDIENTE TECNICO	Acumulado Anual	PROGRAMADO	0.00	0.00	0.00	0.00	0.00	0.00	0.00	0.00	0.00	0.00	0.00	0.00	0.00	0.00	0.00	0.00	2.00	80.00		
AO00146000114	II	MEJORAMIENTO DE LA CARRETERA LOS ALPES - SANTA ETELVINA - SAN CRISPIN - ALTO DYON - SAN JUAN, PUENTE ENTANZ Y PUENTE SAN JUAN DEL , DISTRITO DE VILLA RICA - OXAPAMPA - PASCO	OFICINA SUB REGIONAL DE INFRAESTRUCTURA Y TRANSPORTES	Alta	KILOMETRO	Acumulado Anual	PROGRAMADO	0.00	0.00	0.00	0.00	0.00	0.00	0.00	0.00	0.00	0.00	0.00	0.00	0.00	0.00	0.00	0.00	0.00	0.00	10.00	7.26
OEI.07	II	MEJORAR LA GESTION PARA EL PROVECHAMINETO SOSTENIBLE DE LOS RECURSOS NATURALES DE PASCO																								42.6	
AEI.07.01	II	FORTALECIMIENTO DE CAPACIDADES PERMANENTE PARA LA CONSERVACION DE RECURSOS NATURALES																									
AO00146000120	II	VIGILANCIA, FORTALECIMIENTO Y MONITOREO DE BOSQUES REGIONAL DEL PNCBIMCC	OFICINA SUB REGIONAL DE RECURSOS NATURALES Y GESTION AMBIENTAL	Muy Alta	INFORME TECNICO	Acumulado Anual	PROGRAMADO	1.00	1.00	1.00	1.00	1.00	1.00	1.00	1.00	1.00	1.00	1.00	1.00	1.00	1.00	1.00	1.00	1.00	1.00	12.00	83.33
OEI.08	II	PROMOVER EL DESARROLLO URBANO TERRITRIORIAL ORDENADO Y SOSTENIBLE EN EL DEPARTAMENTO																									
AEI.08.01	II	ORDENAMIENTO TERRITORIAL ADECUADO EN EL DEPARTAMENTO																									
AO00146000057	II	ARTICULACION INSTITUCIONAL PARA LA GESTION TERRITORIAL SOSTENIBLE DE LA PROVINCIA DE OXAPAMPA.	OFICINA SUB REGIONAL DE RECURSOS NATURALES Y GESTION AMBIENTAL	Muy Alta	INFORME TECNICO	Acumulado Anual	PROGRAMADO	1.00	1.00	1.00	1.00	1.00	1.00	1.00	1.00	1.00	1.00	1.00	1.00	1.00	1.00	1.00	1.00	1.00	1.00	12.00	91.67
AO00146000058	II	GESTIONES PARA EL ESTABLECIMIENTO DEL AREA DE CONSERVACION REGIONAL CHONTABAMBA - HUANCABAMBA.	OFICINA SUB REGIONAL DE RECURSOS NATURALES Y GESTION AMBIENTAL	Muy Alta	INFORME TECNICO	Acumulado Anual	PROGRAMADO	1.00	1.00	1.00	1.00	1.00	1.00	1.00	1.00	1.00	1.00	1.00	1.00	1.00	1.00	1.00	1.00	1.00	1.00	110.00	100.00
OEI.09	II	FORTALECER LA GESTION INSTITUCIONAL HACIA UN GOBIERNO DIGITAL EN EL DEPARTAMENTO PASCO																									
AEI.09.02	II	PROGRAMAS DE FORTALECIMIENTO PERMANENTE AL PERSONAL DEL GOBIERNO REGIONAL																									
AO00146000002	II	FORMULACION Y EVALUACION DEL PLAN OPERATIVO INSTITUCIONAL	UNIDAD DE PLANIFICACION ESTRATEGICA	Muy Alta	INFORME TECNICO	Acumulado Anual	PROGRAMADO	1.00	1.00	1.00	1.00	1.00	1.00	1.00	1.00	1.00	1.00	1.00	1.00	1.00	1.00	1.00	1.00	1.00	1.00	12.00	100.00
AO00146000003	II	FORMULACION Y ACTUALIZACION DE LOS DOCUMENTOS DE GESTION DE LA ENTIDAD	UNIDAD DE PLANIFICACION ESTRATEGICA	Muy Alta	DOCUMENTO TECNICO	Acumulado Anual	PROGRAMADO	0.00	0.00	0.00	0.00	0.00	0.00	0.00	0.00	0.00	0.00	0.00	0.00	0.00	0.00	0.00	0.00	0.00	0.00	3.00	100.00
AO00146000005	II	REGISTRO DE OPERACIONES CONTABLES Y FORMULACION DE INFORMACION FINANCIERA	UNIDAD DE CONTABILIDAD Y CONTROL PRESUPUESTAL	Muy Alta	EXPEDIENTE PROCESADO	Acumulado Anual	PROGRAMADO	100.00	100.00	120.00	130.00	150.00	180.00	180.00	190.00	200.00	200.00	250.00	300.00	300.00	300.00	300.00	300.00	300.00	300.00	2,000.00	100.00
AO00146000055	II	ADMINISTRACION DE LA UNIDAD ORGANICA DE PERSONAL DE LA GSRO-UEPSC	UNIDAD DE PERSONAL	Muy Alta	EXPEDIENTE	Acumulado Anual	PROGRAMADO	1.00	1.00	1.00	1.00	1.00	1.00	1.00	1.00	1.00	1.00	1.00	1.00	1.00	1.00	1.00	1.00	1.00	1.00	12.00	100.00
AO00146000056	II	GESTION Y ADMINISTRACION DE PLANILLAS DE LOS RECURSOS HUMANOS DE LA GSRO-UEPSC.	UNIDAD DE PERSONAL	Muy Alta	EXPEDIENTE TRAMITADO	Acumulado Anual	PROGRAMADO	1.00	1.00	1.00	1.00	1.00	1.00	1.00	1.00	1.00	1.00	1.00	1.00	1.00	1.00	1.00	1.00	1.00	1.00	12.00	100.00



REPORTE SEGUIMIENTO POI

CÓDIGO	TIPO / DE OEI	OBJETIVO ESTRATEGICO / ACCION ESTRATEGICA / ACTIVIDAD OPERATIVA	CENTRO DE COSTO	NIVEL DE PRIORIDAD	UNIDAD MEDIDA	TIPO DE AGREGACION	PROG./ EJE.	Ene	Feb	Mar	Abr	May	Jun	Jul	Ago	Sep	Oct	Nov	Dic	AVANCE ACUMULADO	AVANCE % ACUMULADO		
AO00146000079	OFICINA SUB REGIONAL DE SUPERVISION Y LIQUIDACIONES	UPERVISION DE OBRAS QUE EJECUTA LA GSRO-UJESC	INFORME TECNICO	Muy Alta	Acumulado Anual	PROGRAMADO	PROGRAMADO	1.00	1.00	1.00	1.00	1.00	1.00	1.00	1.00	1.00	1.00	1.00	1.00	1.00	12.00	33.32	
AO00146000080	OFICINA SUB REGIONAL DE SUPERVISION Y LIQUIDACIONES	LIQUIDACIONES Y TRANSFERENCIAS DE OBRAS Y PROYECTOS DE LA GSRO-UJESC	EXPEDIENTE PROCESADO	Muy Alta	Acumulado Anual	EJECUTADO	EJECUTADO	0.10	0.20	0.10	0.10	0.20	0.20	0.10	2.00	0.10	0.30	0.30	0.30	0.01	3.71	48.28	
AO00146000104	UNIDAD DE PERSONAL	CARACTACION DE RR.HH DE LA GSRO	CAPACITACION	Alta	Acumulado Anual	PROGRAMADO	EJECUTADO	0.00	0.00	0.00	0.00	0.00	0.00	0.00	0.00	0.00	0.00	0.00	0.00	0.00	0.00	58.00	77.4

EJECUCION FISICA POR AEL 09.03:

AEI.09.03 II GESTION DE LA INVERSION PUBLICA EFICIENTE EN BENEFICIO DE LOS CIUDADANOS DEL DEPARTAMENTO DE PASCO

CÓDIGO	TIPO / DE OEI	OBJETIVO ESTRATEGICO / ACCION ESTRATEGICA / ACTIVIDAD OPERATIVA	CENTRO DE COSTO	NIVEL DE PRIORIDAD	UNIDAD MEDIDA	TIPO DE AGREGACION	PROG./ EJE.	Ene	Feb	Mar	Abr	May	Jun	Jul	Ago	Sep	Oct	Nov	Dic	AVANCE ACUMULADO	AVANCE % ACUMULADO
AO00146000034	UNIDAD DE TESORERIA	ADMINISTRACION DE LOS FONDOS DEL TESORO PUBLICO ASIGNADOS A LA GERENCIA SUB REGIONAL DE OXAPAMPA - UJESC.	EXPEDIENTE PROCESADO	Muy Alta	Acumulado Anual	PROGRAMADO	PROGRAMADO	200.00	80.00	90.00	200.00	250.00	300.00	255.00	200.00	300.00	230.00	280.00	300.00	2,485.00	39.52
AO00146000035	UNIDAD DE TESORERIA	ADMINISTRACION DE LOS FONDOS DEL TESORO PUBLICO ASIGNADOS A LA GERENCIA SUB REGIONAL DE OXAPAMPA - UJESC.	EXPEDIENTE PROCESADO	Muy Alta	Acumulado Anual	EJECUTADO	EJECUTADO	35.00	115.00	95.00	69.00	58.00	72.00	66.00	85.00	116.00	100.00	120.00	130.00	1,061.00	100.00
AO00146000125	UNIDAD DE ABASTECIMIENTO Y PATRIMONIO	MONITOREO Y SUPERVISION DEL SISTEMA DE ABASTECIMIENTO Y PATRIMONIO	INFORME	Medio	Acumulado Anual	PROGRAMADO	EJECUTADO	1.00	1.00	1.00	1.00	1.00	1.00	1.00	1.00	1.00	1.00	1.00	1.00	12.00	100.00
AO00146000053	UNIDAD DE ESTUDIOS DE PRE INVERSION	GESTION DE LA UNIDAD FORMULADORA Y EVALUADORA DE LOS PROYECTOS DE INVERSION	ESTUDIO DE PRE INVERSION	Muy Alta	Acumulado Anual	PROGRAMADO	EJECUTADO	0.00	0.00	1.00	0.00	0.00	1.00	1.00	0.00	1.00	0.00	1.00	0.00	5.00	100.00
AO00146000056	UNIDAD DE ABASTECIMIENTO Y PATRIMONIO	MONITOREO Y SUPERVISION DEL SISTEMA DE ABASTECIMIENTO Y PATRIMONIO	INFORME TECNICO	Muy Alta	Acumulado Anual	PROGRAMADO	EJECUTADO	0.50	1.00	1.00	0.00	0.00	0.30	1.00	1.00	1.00	1.00	1.00	1.00	8.80	100.00
AO00146000069	UNIDAD DE ABASTECIMIENTO Y PATRIMONIO	ELABORACION DE INFORMES DE ESTADO SITUACIONAL DE ALMACEN Y OBRAS.	INFORME TECNICO	Muy Alta	Acumulado Anual	PROGRAMADO	EJECUTADO	1.00	1.00	1.00	1.00	1.00	1.00	1.00	1.00	1.00	1.00	1.00	1.00	12.00	100.00
AO00146000070	UNIDAD DE ABASTECIMIENTO Y PATRIMONIO	ADMINISTRACION DE BIENES MAIBLES E INMUEBLES DE LA INSTITUCION.	EXPEDIENTE PROCESADO	Muy Alta	Acumulado Anual	PROGRAMADO	EJECUTADO	1.00	1.00	1.00	1.00	1.00	1.00	1.00	1.00	1.00	1.00	1.00	1.00	12.00	100.00
AO00146000071	UNIDAD DE ABASTECIMIENTO Y PATRIMONIO	SOPORTE LOGISTICO PARA PROYECTOS DE INVERSION CON MAQUINARIA PESADA, VEHICULOS Y EQUIPOS.	INFORME TECNICO	Muy Alta	Acumulado Anual	PROGRAMADO	EJECUTADO	1.00	1.00	1.00	1.00	1.00	1.00	1.00	1.00	1.00	1.00	1.00	1.00	12.00	100.00
AO00146000082	OFICINA SUB REGIONAL DE INFRAESTRUCTURA Y TRANSPORTES	DIRIJIR Y SUPERVISAR LA CARTERA DE OBRAS Y PROYECTOS QUE EJECUTA LA GSRO-UJESC.	INFORME	Muy Alta	Acumulado Anual	PROGRAMADO	EJECUTADO	0.20	0.50	1.00	0.50	2.00	2.00	1.00	2.00	1.50	2.00	0.45	0.35	12.00	100.00
AO00146000086	UNIDAD DE PRESUPUESTO Y PROGRAMACION	EJECUCION DE PROCEDIMIENTOS Y NORMAS DEL PRESUPUESTO PUBLICO Y SU REGISTRO EN EL SISTEMA SIAF	EXPEDIENTE PROCESADO	Alta	Acumulado Anual	PROGRAMADO	PROGRAMADO	18.00	20.00	22.00	25.00	30.00	35.00	26.00	28.00	37.00	40.00	34.00	36.00	351.00	100.00
AO00146000087	OFICINA SUB REGIONAL DE PLANIFICACION Y DE PRESUPUESTO DE LA GERENCIA SUB REGIONAL DE OXAPAMPA-UJESC.	CONDUCCION Y SUPERVISAR LOS PROCESOS DE PLANIFICACION Y DE PRESUPUESTO DE LA GERENCIA SUB REGIONAL DE OXAPAMPA-UJESC.	EXPEDIENTE TRAMITADO	Alta	Acumulado Anual	PROGRAMADO	EJECUTADO	140.00	60.00	133.00	102.00	189.00	168.00	87.00	216.00	85.00	89.00	190.00	346.00	1,805.00	76.18
AO00146000095	OFICINA SUB REGIONAL DE ADMINISTRACION DE DEUDAS, Y GESTION DEL SISTEMA DE CONTROL INTERNO (SICI) EN LA GSRO-UJESC.	ADMINISTRACION DE DEUDAS, Y GESTION DEL SISTEMA DE CONTROL INTERNO (SICI) EN LA GSRO-UJESC.	EXPEDIENTE RESUELTO	Alta	Acumulado Anual	PROGRAMADO	EJECUTADO	1.00	2.00	3.00	2.00	3.00	2.00	2.00	3.00	2.00	3.00	2.00	3.00	28.00	100.00
AO00146000118	GERENCIA SUB REGIONAL DE OXAPAMPA	DIRIJIR Y SUPERVISAR LA MARCHA DE LA GERENCIA SUB REGIONAL Y SUS ORGANOS EJECUTIVOS Y TECNICOS.	INFORME	Alta	Acumulado Anual	PROGRAMADO	EJECUTADO	0.00	1.00	0.00	0.00	1.00	1.00	1.00	10.00	7.00	6.00	7.00	34.00	100.00	

AEI.09.04 II SISTEMA DE GESTION INSTITUCIONAL CON ENFOQUE DE PROCESOS IMPLEMENTADO EN EL GOBIERNO REGIONAL DE PASCO

CÓDIGO	TIPO / DE OEI	OBJETIVO ESTRATEGICO / ACCION ESTRATEGICA / ACTIVIDAD OPERATIVA	CENTRO DE COSTO	NIVEL DE PRIORIDAD	UNIDAD MEDIDA	TIPO DE AGREGACION	PROG./ EJE.	Ene	Feb	Mar	Abr	May	Jun	Jul	Ago	Sep	Oct	Nov	Dic	AVANCE ACUMULADO	AVANCE % ACUMULADO
AO00146000084	OFICINA SUB REGIONAL DE ADMINISTRACION DE RECURSOS HUMANOS Y PATRIMONIALES DE LA GSRO-UJESC.	ADMINISTRACION, CONTROL Y GESTION DE LOS RECURSOS HUMANOS Y PATRIMONIALES DE LA GSRO-UJESC.	EXPEDIENTE TRAMITADO	Muy Alta	Acumulado Anual	PROGRAMADO	PROGRAMADO	12.00	25.00	33.00	36.00	40.00	45.00	38.00	50.00	51.00	48.00	38.00	55.00	473.00	100.00
AO00146000054	OFICINA SUB REGIONAL DE COMUNICACIONES E INFORMÁTICA	GESTION DE LA COMUNICACION Y USO DE LAS TIC. (TECNOLOGIAS DE LA INFORMACION) EN LA GSRO-UJESC.	INFORME	Muy Alta	Acumulado Anual	PROGRAMADO	EJECUTADO	1.00	1.00	1.00	1.00	1.00	1.00	1.00	1.00	1.00	1.00	1.00	1.00	1,604.00	100.00

EJECUCION FISICA POR AEL 09.03:

FISICO



AO00146000083 - ASESORIA LEGAL EN ASPECTOS JURIDICOS Y ADMINISTRATIVOS A LOS DIFERENTES ORGANOS DE LA CSRO-UBESC.	OFICINA SUB REGIONAL DE ASESORIA LEGAL	Muy Alta	EXPEDIENTE TRAMITADO	Acumulado Anual	PROGRAMADO	43.00	45.00	45.00	50.00	50.00	46.00	46.00	46.00	43.00	43.00	43.00	50.00	50.00	556.00	35.97
					EJECUTADO	0.00	32.00	19.00	37.00	13.00	15.00	16.00	13.00	10.00	12.00	13.00	18.00	200.00		
EJECUCIÓN FÍSICA POR AEL 09.04:																				
78.7																				

OEI.10	II	FOMENTAR EL EJERCICIO DE LOS DERECHOS DE LA POBLACION VULNERABLE										FÍSICO												AVANCE ACUMULADO	AVANCE %			
		FOMENTAR EL EJERCICIO DE LOS DERECHOS DE LA POBLACION VULNERABLE		FORTALECIMIENTO DE CAPACIDADES ADECUADAS A LA POBLACION VULNERABLE		TIPO DE AGREGACIÓN	UNIDAD MEDIDA	NIVEL DE PRIORIDAD	CENTRO DE COSTO	OBJETIVO ESTRATEGICO / ACCION ESTRATEGICA / ACTIVIDAD OPERATIVA	TIPO DE AGREGACIÓN	PROG./ EJE.	Ene	Feb	Mar	Abr	May	Jun	Jul	Ago	Sep	Oct	Nov			Dic	ACUMULADO	
AO00146000102	II	EVENTOS PARA PROMOVER LA CULTURA Y DEFENSA DE DERECHOS EN EL DIA INTERNACIONAL DE LA MUJER , POBLACIONES INDIGENAS PERSONAS CON DISCAPACIDAD Y ADULTO MAYOR	OFICINA SUB REGIONAL DE DESARROLLO SOCIAL	Muy Alta	EVENTOS																			Acumulado Anual	PROGRAMADO			0.00
AO00146000103	II	IMPULSAR Y PROMOVER CHARLAS Y TALLERES DE INCLUSION SOCIAL PARA PERSONAS VULNERABLES	OFICINA SUB REGIONAL DE DESARROLLO SOCIAL	Alta	TALLER	Acumulado Anual	PROGRAMADO	0.00	0.00	0.00	0.00	0.00	0.00	0.00	0.00	0.00	0.00	0.00	0.00	0.00	0.00	0.00	0.00	0.00	0.00	3.00	100.00	
EJECUCIÓN FÍSICA POR AEL 10.03:																												
100.0																												

EJECUCIÓN FÍSICA PROMEDIO TOTAL:	81.37
EJECUCIÓN FÍSICA PROMEDIO POR OEI TIPO I:	67.27
EJECUCIÓN FÍSICA PROMEDIO POR OEI TIPO II:	67.42

Año: 2025	AO CON INFORMACIÓN INCOMPLETA		AEI / AO EN EJECUCIÓN		AO EN SEGUIMIENTO
	AO CON INFORMACIÓN INCOMPLETA	AEI / AO EN EJECUCIÓN	AO CON INFORMACIÓN COMPLETA	AO CON INFORMACIÓN INCOMPLETA	
Acciones Estratégicas	4	75% .95%	5	14	
Actividades Operativas (Ejecución física)	9		7	40	

NOTAS:

- (1) Forman parte del reporte solo los AO activos y con metas físicas mayores a cero en el año, asimismo, que tengan el estado "Aprobado", tanto en seguimiento como en reprogramación.
- (2) La columna AVANCE ACUMULADO, en las filas PROGRAMADO Y EJECUTADO de cada AO, mostrará valores que dependerán de su configuración en la columna TIPO DE AGREGACIÓN:
 - a) Si es "Acumulado Anual" se suma los valores de enero a diciembre.
 - b) Si es "Acumulado Mensual" se toma el último valor mayor a cero de enero a diciembre.
 - c) Si es "No Acumulado" se muestra el valor registrado como total anual.
- (3) Los valores de la columna AVANCE % ACUMULADO dependerán de su configuración en TIPO DE AGREGACIÓN:
 - a) Si es "Acumulado Anual" o "Acumulado Mensual" se calcula como (ejecución acumulada / programación acumulada) *100.
 - b) Si es "No Acumulado", se muestra el promedio de (ejecución / programación) *100 de cada mes desde enero a diciembre. Considerando solo a los AO cuya programación sea mayor a 0.
 - c) Para todos los casos, mostrará "S.I." si falta registrar el seguimiento en algún mes cuyo plazo entre enero a diciembre ya haya vencido.
- (4) La sigla "S.I." significa seguimiento Incompleto. Se presenta en AO con registros de seguimiento vacío en algunos de los meses cuyo plazo ha vencido a la fecha de consulta del reporte. El plazo para el registro de seguimiento de cada mes es el día 20 del siguiente mes.
- (5) La sigla "S.P." significa sin programación y se presenta en AO que tienen programación cero en todos los meses ya ejecutados a la fecha de consulta del reporte.
- (6) Las cifras de EJECUCIÓN FÍSICA POR AEL son calculadas como el promedio del AVANCE % ACUMULADO de sus AO. Consideraciones:
 - a) Solo tendrá un valor calculado cuando ninguna de sus AO esté en "S.I."
 - b) No entra en el promedio las AO con "S.P."
- (7) La cifra de EJECUCIÓN FÍSICA TOTAL es calculado como el promedio de la EJECUCIÓN FÍSICA de todas las AO.
- (8) La cifra de EJECUCIÓN FÍSICA PROMEDIO POR OEI TIPO I es calculado como el promedio de la EJECUCIÓN FÍSICA de todas las AO pertenecientes a las AEI tipo I.
- (9) La cifra de EJECUCIÓN FÍSICA PROMEDIO POR OEI TIPO II es calculado como el promedio de la EJECUCIÓN FÍSICA de todas las AO pertenecientes a las AEI tipo II.





Unidos
para Avanzar



REGION PASCO

**SUB GERENCIA DANIEL
ALCIDES CARRION
1620**

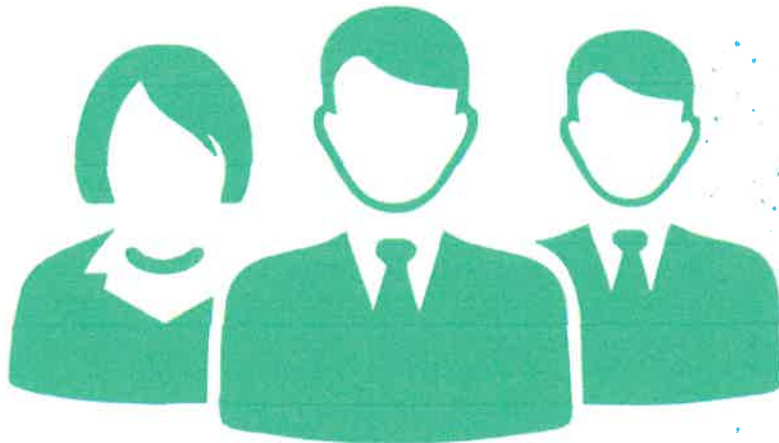

2025

REPORTE DE SEGUIMIENTO ANUAL DEL PLAN OPERATIVO INSTITUCIONAL

SECTOR : 99 - GOBIERNOS REGIONALES
 PLIEGO : 456 - GOBIERNO REGIONAL DEL DEPARTAMENTO DE PASCO
 UE: 001620 - GOB. REG. DE PASCO - SUB REGION DANIEL ALCIDES CARRION
 CC: Todos

PORCENTAJE DE AVANCES TRUNCADOS AL 100%

[Exportar Excel](#) [Imprimir](#)

CÓDIGO	TIPO / DE OEI	OBJETIVO ESTRATÉGICO / ACCIÓN ESTRATÉGICA / ACTIVIDAD OPERATIVA	CENTRO DE COSTO	NIVEL DE PRIORIDAD	UNIDAD MEDIDA	TIPO DE AGREGACIÓN	PROG./ EJE.	FÍSICO												AVANCE ACUMULADO	AVANCE % ACUMULADO		
								Ene	Feb	Mar	Abr	May	Jun	Jul	Ago	Sep	Oct	Nov	Dic				
OEI.01	I	MEJORAR LA ATENCIÓN INTEGRAL DE LOS SERVICIOS DE EDUCACIÓN A LA POBLACION						EJECUCIÓN FÍSICA POR AEL.01.01:												100.00	100.00		
AEI.01.01	I	SERVICIOS EDUCATIVOS ACCESIBLES PARA LA POBLACION						EJECUCIÓN FÍSICA POR AEL.01.01:												100.00	100.00		
AO001620000172		MEJORAMIENTO DEL SERVICIO DE EDUCACION SECUNDARIA EN LA I.E. BERNARDO CHACÓN TELLO ASTOBAMBA - HUARAUAMBO DEL DISTRITO DE YANAHUANCA, PROVINCIA DE DANIEL ALCIDES CARRION - PASCO	DIRECCIÓN DE INFRAESTRUCTURA	Alta	OBRA	Acumulado Anual	PROGRAMADO	0.00	0.00	0.00	0.00	0.00	0.00	0.00	0.00	0.00	0.00	0.00	0.00	0.00	0.00	2.00	2.00
							EJECUTADO	0.00	0.00	0.00	0.00	0.00	2.00	2.00	0.00	0.00	0.00	0.00	0.00	0.00	0.00	4.00	4.00
AO001620000173		MEJORAMIENTO DE LOS SERVICIOS EDUCATIVOS DEL NIVEL PRIMARIO EN LA I.E. N° 34117 JOSE CARLOS MAR ATEGUI - ROCCO, CENTRO POBLADO SAN EXALTACION DE ROCCO, DISTRITO DE YANAHUANCA PROVINCIA DANIEL ALCIDES CARRION, DEPARTAMENTO PASCO	DIRECCIÓN DE INFRAESTRUCTURA	Alta	EXPEDIENTE TECNICO	Acumulado Anual	PROGRAMADO	0.00	0.00	0.00	0.00	0.00	0.00	0.00	0.00	0.00	0.00	0.00	0.00	0.00	0.00	2.00	2.00
							EJECUTADO	0.00	0.00	0.00	0.00	0.00	0.00	0.00	0.00	0.00	0.00	0.00	0.00	0.00	1.00	3.00	3.00
OEI.04	I	PROMOVER LA COMPETITIVIDAD DE LOS AGENTES ECONOMICOS						EJECUCIÓN FÍSICA POR AEL.01.01:												100.00	100.00		
AEI.04.01	I	SERVICIOS AGROPECUARIOS ADECUADOS EN BENEFICIO DE LOS PRODUCTORES ORGANIZADOS						EJECUCIÓN FÍSICA POR AEL.01.01:												100.00	100.00		
CÓDIGO	TIPO / DE OEI	OBJETIVO ESTRATÉGICO / ACCIÓN ESTRATÉGICA / ACTIVIDAD OPERATIVA	CENTRO DE COSTO	NIVEL DE PRIORIDAD	UNIDAD MEDIDA	TIPO DE AGREGACIÓN	PROG./ EJE.	Ene	Feb	Mar	Abr	May	Jun	Jul	Ago	Sep	Oct	Nov	Dic	AVANCE ACUMULADO	AVANCE % ACUMULADO		
AO001620000170		PROMOCION A LA PRODUCCION AGROPECUARIA	DIRECCIÓN DE DESARROLLO ECONÓMICO	Alta	GLOBAL	Acumulado Anual	PROGRAMADO	0.00	1.00	1.00	1.00	1.00	1.00	1.00	1.00	1.00	1.00	1.00	1.00	11.00	11.00		
							EJECUTADO	0.00	1.00	1.00	1.00	1.00	1.00	1.00	1.00	1.00	1.00	1.00	1.00	11.00	11.00		
AO001620000108		INSTALACIÓN DE BORNOS FAMILIARES CON LOS PRODUCTORES AGROPECUARIOS	DIRECCIÓN DE DESARROLLO ECONÓMICO	Alta	ACTIVIDAD EFECTUADA	Acumulado Anual	PROGRAMADO	0.00	1.00	1.00	1.00	1.00	1.00	1.00	1.00	1.00	1.00	1.00	1.00	11.00	11.00		
							EJECUTADO	0.00	1.00	1.00	1.00	1.00	1.00	1.00	1.00	1.00	1.00	1.00	1.00	11.00	11.00		
AO001620000109		DIFUSIÓN Y ACOMPAÑAMIENTO EN PARTICIPACIÓN CON PRODUCTORES AGROPECUARIOS PARA CONCURSO PROCOMPITE	DIRECCIÓN DE DESARROLLO ECONÓMICO	Alta	ACCIÓN	Acumulado Anual	PROGRAMADO	1.00	1.00	5.00	2.00	2.00	1.00	0.00	0.00	0.00	0.00	0.00	0.00	13.00	13.00		
							EJECUTADO	1.00	1.00	5.00	3.00	2.00	1.00	0.00	0.00	0.00	0.00	0.00	0.00	13.00	13.00		
AO001620000110		SEGUIMIENTO Y MONITOREO DE LOS AGENTES ECONOMICOS GANADORES DEL CONCURSO PROCOMPITE	DIRECCIÓN DE DESARROLLO ECONÓMICO	Alta	ACCIÓN	Acumulado Anual	PROGRAMADO	0.00	1.00	3.00	2.00	3.00	2.00	3.00	0.00	0.00	0.00	0.00	0.00	14.00	14.00		
							EJECUTADO	0.00	1.00	3.00	2.00	3.00	2.00	4.00	0.00	0.00	0.00	0.00	0.00	14.00	14.00		



REPORTE SEGUIMIENTO POI

AOI00162000121 - FORMALIZACION DE DERECHOS DE USO DE AGUA CON FINES AGRARIOS.		DIRECCION DE DESARROLLO ECONOMICO	Alta	LICENCIA	Acumulado Anual	PROGRAMADO	EJECUTADO	Ene	Feb	Mar	Abr	May	Jun	Jul	Ago	Sep	Oct	Nov	Dic	AVANCE ACUMULADO	AVANCE %	
AEI.04.02	I	INFRAESTRUCTURA DE RIEGO OPERATIVA PARA LA PRODUCCION AGRARIA EN EL DEPARTAMENTO																				
CÓDIGO	TIPO / DE OEI	OBJETIVO ESTRATEGICO / ACCION ESTRATEGICA / ACTIVIDAD OPERATIVA	NIVEL DE PRIORIDAD	UNIDAD MEDIDA	TIPO DE AGREGACION	PROG./ EJE.																
AOI00162000127	II	ELABORACION DE ESTUDIOS DE PRE INVERSION	Alta	ESTUDIO DE PREINVERSION	Acumulado Anual	PROGRAMADO	EJECUTADO	0.00	0.00	0.00	0.00	0.00	0.00	0.00	0.00	0.00	0.00	0.00	0.00	0.00	0.00	3.00
EJECUCION FISICA POR AEL04.01: 3.00																						
EJECUCION FISICA POR AEL04.02: 0.00																						
AEI.06.01	I	MEJORAR LA CONECTIVIDAD EN EL DEPARTAMENTO DE PASCO																				
CÓDIGO	TIPO / DE OEI	OBJETIVO ESTRATEGICO / ACCION ESTRATEGICA / ACTIVIDAD OPERATIVA	NIVEL DE PRIORIDAD	UNIDAD MEDIDA	TIPO DE AGREGACION	PROG./ EJE.																
AOI00162000124	II	MEJORAMIENTO DEL SERVICIO DE TRANSIBILIDAD DEL PUENTE VEHICULAR VILLO CENTRO POBLADO SANTISIMA TRINIDAD DE VILLO, DISTRITO DE YANAHUANCA PROVINCIA DANIEL ALCIDES CARRION DEPARTAMENTO DE PASCO	Alta	EXPEDIENTE TECNICO	Acumulado Anual	PROGRAMADO	EJECUTADO	0.00	0.00	0.00	0.00	0.00	0.00	0.00	0.00	0.00	0.00	0.00	0.00	0.00	0.00	1.00
EJECUCION FISICA POR AEL06.01: 0.00																						
AEI.07.01	II	MEJORAR LA GESTION PARA EL APROVECHAMIENTO SOSTENIBLE DE LOS RECURSOS NATURALES DE PASCO																				
CÓDIGO	TIPO / DE OEI	OBJETIVO ESTRATEGICO / ACCION ESTRATEGICA / ACTIVIDAD OPERATIVA	NIVEL DE PRIORIDAD	UNIDAD MEDIDA	TIPO DE AGREGACION	PROG./ EJE.																
AOI00162000101	II	PARTICIPACION PARA EL APROVECHAMIENTO SOSTENIBLE DE LOS RECURSOS NATURALES	Muy Alta	GLOBAL	Acumulado Anual	PROGRAMADO	EJECUTADO	0.00	1.00	1.00	1.00	0.00	0.00	0.00	0.00	0.00	0.00	0.00	0.00	0.00	0.00	4.00
EJECUCION FISICA POR AEL07.01: 4.00																						
AEI.09.02	II	FORTALECER LA GESTION INSTITUCIONAL HACIA UN GOBIERNO DIGITAL EN EL DEPARTAMENTO PASCO																				
CÓDIGO	TIPO / DE OEI	OBJETIVO ESTRATEGICO / ACCION ESTRATEGICA / ACTIVIDAD OPERATIVA	NIVEL DE PRIORIDAD	UNIDAD MEDIDA	TIPO DE AGREGACION	PROG./ EJE.																
AOI00162000064	II	ACCIONES RELACIONADAS A CARGA DE HUMANAS	Alta	PERSONA CAPACITADA	Acumulado Anual	PROGRAMADO	EJECUTADO	0.00	0.00	2.00	0.00	0.00	0.00	0.00	0.00	0.00	0.00	0.00	0.00	0.00	0.00	8.00
EJECUCION FISICA POR AEL09.02: 12.5																						
AEI.09.03	II	GESTION DE LA INVERSION PUBLICA EFICIENTE EN BENEFICIO DE LOS CIUDADANOS DEL DEPARTAMENTO DE PASCO																				
CÓDIGO	TIPO / DE OEI	OBJETIVO ESTRATEGICO / ACCION ESTRATEGICA / ACTIVIDAD OPERATIVA	NIVEL DE PRIORIDAD	UNIDAD MEDIDA	TIPO DE AGREGACION	PROG./ EJE.																
AOI00162000125	II	CREACION LOSA DE RECREACION MULTISUBS EN EL CENTRO POBLADO DE ANDACHACA DEL DISTRITO DE YANAHUANCA - PROVINCIA DE DANIEL ALCIDES CARRION - DEPARTAMENTO DE PASCO	Alta	EXPEDIENTE TECNICO	Acumulado Anual	PROGRAMADO	EJECUTADO	0.00	0.00	0.00	0.00	0.00	0.00	0.00	0.00	0.00	0.00	0.00	0.00	0.00	0.00	2.00
EJECUCION FISICA POR AEL09.03: 3.05																						
AEI.09.04	II	SISTEMA DE GESTION INSTITUCIONAL CON ENFOQUE DE PROCESOS IMPLEMENTADO EN EL GOBIERNO REGIONAL DE PASCO																				
CÓDIGO	TIPO / DE OEI	OBJETIVO ESTRATEGICO / ACCION ESTRATEGICA / ACTIVIDAD OPERATIVA	NIVEL DE PRIORIDAD	UNIDAD MEDIDA	TIPO DE AGREGACION	PROG./ EJE.																
AOI00162000126	II	ADQUISICION DE SISTEMA DE TECNOLOGIA, INFORMACION Y COMUNICACION Y SISTEMA DE TECNOLOGIA, INFORMACION Y COMUNICACION; EN EL(LA) UNIDAD EJECUTORA SUB REGION DANIEL ALCIDES CARRION DISTRITO DE YANAHUANCA, PROVINCIA DANIEL ALCIDES CARRION, DEPARTAMENTO PASCO	Alta	ESTUDIO	Acumulado Anual	PROGRAMADO	EJECUTADO	0.00	0.00	0.00	0.00	0.00	0.00	0.00	0.00	0.00	0.00	0.00	0.00	0.00	0.00	1.00
EJECUCION FISICA POR AEL09.04: 1.00																						



REPORTE SEGUIMIENTO POI

CÓDIGO	TIPO / DE OEI	OBJETIVO ESTRATEGICO / ACCION ESTRATEGICA / ACTIVIDAD OPERATIVA	CENTRO DE COSTO	NIVEL DE PRIORIDAD	UNIDAD MEDIDA	TIPO DE AGREGACIÓN	PROG. / EJE.	FISICO												AVANCE ACUMULADO	AVANCE % ACUMULADO				
								Ene	Feb	Mar	Abr	May	Jun	Jul	Ago	Sep	Oct	Nov	Dic						
AOI00162000006	INTERNA	FORMULACIÓN, ACTUALIZACIÓN DE DOCUMENTOS DE GESTIÓN	DIRECCIÓN DE PLANIFICACIÓN Y PRESUPUESTO	Alta	DOCUMENTO TECNICO	Acumulado Anual	PROGRAMADO	0.00	0.00	1.00	0.00	0.00	0.00	0.00	0.00	0.00	0.00	0.00	0.00	0.00	0.00	0.00	1.00	100.00%	
AOI00162000009		ACCIONES DE SEGUIMIENTO AL PLAN OPERATIVO INSTITUCIONAL	PLANIFICACIÓN Y PRESUPUESTO	Muy Alta	GLOBAL	Acumulado Anual	PROGRAMADO	1.00	1.00	1.00	1.00	1.00	1.00	1.00	1.00	1.00	1.00	1.00	1.00	1.00	1.00	1.00	1.00	12.00	100.00%
AOI00162000010		PROGRAMACION Y FORMULACION DEL PRESUPUESTO INSTITUCIONAL	DIRECCIÓN DE PLANIFICACIÓN Y PRESUPUESTO	Muy Alta	INFORME TECNICO	Acumulado Anual	PROGRAMADO	0.00	0.00	0.00	0.00	0.00	0.00	0.00	0.00	0.00	0.00	0.00	0.00	0.00	0.00	0.00	0.00	1.00	100.00%
AOI00162000014	REGION DANIEL ALCIBDES CARRION	IMPLEMENTACIÓN Y CUSTODIA DEL ACERVO DOCUMENTARIO, SUB	UNIDAD DE ARCHIVO	Alta	GLOBAL	Acumulado Anual	PROGRAMADO	1.00	1.00	1.00	1.00	1.00	1.00	1.00	1.00	1.00	1.00	1.00	1.00	1.00	1.00	1.00	1.00	12.00	100.00%
AOI00162000017		SUPERVISION DE LOS SISTEMAS ADMINISTRATIVOS	DIRECCIÓN DE ADMINISTRACIÓN	Muy Alta	GLOBAL	Acumulado Anual	PROGRAMADO	0.00	0.00	1.00	1.00	1.00	1.00	1.00	1.00	1.00	1.00	1.00	1.00	1.00	1.00	1.00	1.00	11.00	100.00%
AOI00162000023		DIRECCION, COORDINACION, SUPERVISION DE ACTIVIDADES	JEFATURA DE LOGISTICA	Muy Alta	ACCION	Acumulado Anual	PROGRAMADO	5.00	5.00	5.00	5.00	5.00	5.00	5.00	5.00	5.00	5.00	5.00	5.00	5.00	5.00	5.00	5.00	60.00	100.00%
AOI00162000120	PUBLICAS	GESTION ADMINISTRATIVA PARA POTENCIAR LAS INVERSIONES	DIRECCIÓN DE INFRAESTRUCTURA	Alta	GLOBAL	Acumulado Anual	PROGRAMADO	0.00	1.00	1.00	1.00	1.00	1.00	1.00	1.00	1.00	1.00	1.00	1.00	1.00	1.00	1.00	1.00	11.00	100.00%
AOI00162000112	INFRAESTRUCTURA	ADMINISTRACION DE RECURSOS 276-DIRECCION DE	JEFATURA DE PERSONAL	Alta	PLANILLA	Acumulado Anual	PROGRAMADO	1.00	1.00	1.00	1.00	1.00	1.00	1.00	1.00	1.00	1.00	1.00	1.00	1.00	1.00	1.00	1.00	12.00	100.00%
AOI00162000113		ADMINISTRACION DE RECURSOS 276-DIRECCION DE PLANIFICACION Y PRESUPUESTO	JEFATURA DE PERSONAL	Alta	PLANILLA	Acumulado Anual	PROGRAMADO	1.00	1.00	1.00	1.00	1.00	1.00	1.00	1.00	1.00	1.00	1.00	1.00	1.00	1.00	1.00	1.00	12.00	100.00%
AOI00162000114		ADMINISTRACION DE RECURSOS... GERENCIA	JEFATURA DE PERSONAL	Alta	PLANILLA	Acumulado Anual	PROGRAMADO	1.00	1.00	1.00	1.00	1.00	1.00	1.00	1.00	1.00	1.00	1.00	1.00	1.00	1.00	1.00	1.00	12.00	100.00%
AOI00162000115	PLANILLOS	ADMINISTRACION DE RECURSOS - CAS - JEFATURA DE RECURSOS	JEFATURA DE PERSONAL	Alta	PLANILLA	Acumulado Anual	PROGRAMADO	1.00	1.00	1.00	1.00	1.00	1.00	1.00	1.00	1.00	1.00	1.00	1.00	1.00	1.00	1.00	1.00	12.00	100.00%
AOI00162000116		ADMINISTRACION DE RECURSOS 276 - D. DESARROLLO SOCIAL	JEFATURA DE PERSONAL	Alta	PLANILLA	Acumulado Anual	PROGRAMADO	0.00	0.00	0.00	0.00	0.00	0.00	0.00	0.00	0.00	0.00	0.00	0.00	0.00	0.00	0.00	0.00	8.00	100.00%
AOI00162000117		IMPLEMENTACION DE NEGOCIACION COLECTIVA	JEFATURA DE PERSONAL	Alta	GLOBAL	Acumulado Anual	PROGRAMADO	1.00	1.00	1.00	1.00	1.00	1.00	1.00	1.00	1.00	1.00	1.00	1.00	1.00	1.00	1.00	1.00	12.00	100.00%
AOI00162000074	INTERNO_SCI	ELABORACION DE INFORMACION EN EL SISTEMA DE CONTROL	DIRECCIÓN DE ADMINISTRACIÓN	Muy Alta	GLOBAL	Acumulado Anual	PROGRAMADO	1.00	1.00	1.00	1.00	1.00	1.00	1.00	1.00	1.00	1.00	1.00	1.00	1.00	1.00	1.00	1.00	4.00	100.00%
AOI00162000086	DIRECCION	ACCIONES DE GESTION Y COORDINACION DE LAS ACTIVIDADES DE	DIRECCIÓN DE DESARROLLO ECONOMICO	Muy Alta	GLOBAL	Acumulado Anual	PROGRAMADO	1.00	1.00	1.00	1.00	1.00	1.00	1.00	1.00	1.00	1.00	1.00	1.00	1.00	1.00	1.00	1.00	10.00	100.00%
AOI00162000099		ELABORACION DE PLANILLA DE INCENTIVOS - PERSONAL ACTIVO 276 Y FUNCIONARIOS	JEFATURA DE PERSONAL	Muy Alta	PLANILLA	Acumulado Anual	PROGRAMADO	1.00	1.00	1.00	1.00	1.00	1.00	1.00	1.00	1.00	1.00	1.00	1.00	1.00	1.00	1.00	1.00	12.00	100.00%
AOI00162000100		ELABORACION DE PLANILLAS REGIMEN CAS	JEFATURA DE PERSONAL	Muy Alta	PLANILLA	Acumulado Anual	PROGRAMADO	1.00	1.00	1.00	1.00	1.00	1.00	1.00	1.00	1.00	1.00	1.00	1.00	1.00	1.00	1.00	1.00	12.00	100.00%
AOI00162000104		COORDINACION, SUPERVISION DE ACCIONES QUE IMPULSEN EL DESARROLLO DE LA PROVINCIA DANIEL ALCIBDES CARRION	GERENCIA SUB REGIONAL DANIEL ALCIDES CARRION	Alta	GLOBAL	Acumulado Anual	PROGRAMADO	1.00	1.00	1.00	1.00	1.00	1.00	1.00	1.00	1.00	1.00	1.00	1.00	1.00	1.00	1.00	1.00	12.00	100.00%
AOI00162000111		ADMINISTRACION DE RECURSOS 276-DESARROLLO ECONOMICO	JEFATURA DE PERSONAL	Muy Alta	PLANILLA	Acumulado Anual	PROGRAMADO	1.00	1.00	1.00	1.00	1.00	1.00	1.00	1.00	1.00	1.00	1.00	1.00	1.00	1.00	1.00	1.00	12.00	100.00%
AOI00162000058		EVALUACION DE IMPLEMENTACION DEL PLAN OPERATIVO INSTITUCIONAL	DIRECCIÓN DE PLANIFICACIÓN Y PRESUPUESTO	Alta	GLOBAL	Acumulado Anual	PROGRAMADO	0.00	0.50	0.50	0.00	0.00	0.00	0.00	0.00	0.00	0.00	0.00	0.00	0.00	0.00	0.00	0.00	2.00	100.00%
AOI00162000059	SUS ETAPAS - 2024-2026	ELABORACION DEL PLAN OPERATIVO INSTITUCIONAL MULTIANUAL Y	DIRECCIÓN DE PLANIFICACIÓN Y PRESUPUESTO	Alta	GLOBAL	Acumulado Anual	PROGRAMADO	0.00	0.75	0.00	0.25	0.00	0.00	0.00	0.00	0.00	0.00	0.00	0.00	0.00	0.00	0.00	0.00	2.00	100.00%
AOI00162000060		IMPLEMENTACION DE ACTIVIDADES DE NATURALIZA INFORMÁTICA (ACTUALIZACIÓN DE PAGINA WEB Y MANTENIMIENTO DE EQUIPOS INFORMÁTICOS)	DIRECCIÓN DE PLANIFICACIÓN Y PRESUPUESTO	Muy Alta	GLOBAL	Acumulado Anual	PROGRAMADO	0.00	1.00	1.00	1.00	1.00	1.00	1.00	1.00	1.00	1.00	1.00	1.00	1.00	1.00	1.00	1.00	11.00	100.00%
AOI00162000061		CONCILIACION DE CUENTAS CONTABLES	JEFATURA DE CONTABILIDAD	Muy Alta	ANALISIS	Acumulado Anual	PROGRAMADO	0.00	0.00	1.00	0.00	0.00	0.00	0.00	0.00	0.00	0.00	0.00	0.00	0.00	0.00	0.00	0.00	4.00	100.00%



- b) Si es "No Acumulado", , como el promedio de (ejecución / programación)*100 de cada mes desde enero a diciembre. Considerando solo a las AO cuya programación sea mayor a 0.
- c) Para todos los casos, mostrará "S.I." si falta registrar el seguimiento en algún mes cuyo plazo entre enero a diciembre ya haya vencido.
- (4) La sigla "S.I." significa seguimiento incompleto. Se presenta en AO con registros de seguimiento vacío en algunos de los meses cuyo plazo ha vencido a la fecha de consulta del reporte. El plazo para el registro de seguimiento de cada mes es el día 20 del siguiente mes.
- (5) La sigla "S.P." significa sin programación y se presenta en AO que tienen programación pero en todos los meses ya ejecutados a la fecha de consulta del reporte.
- (6) Las cifras de EJECUCIÓN FÍSICA POR AEl son calculadas como el promedio del AVANCE % ACUMULADO de sus AO. Consideraciones:
 - a) Solo tendrá un valor calculado cuando ninguna de sus AO esté en "S.I."
 - b) No entra en el promedio las AO con "-" ni "S.P."
- (7) La cifra de EJECUCIÓN FÍSICA TOTAL es calculado como el promedio de la EJECUCIÓN FÍSICA de todas las AO.
- (8) La cifra de EJECUCIÓN FÍSICA PROMEDIO POR OEI TIPO I es calculado como el promedio de la EJECUCIÓN FÍSICA de todas las AO pertenecientes a las AEI tipo I.
- (9) La cifra de EJECUCIÓN FÍSICA PROMEDIO POR OEI TIPO II es calculado como el promedio de la EJECUCIÓN FÍSICA de todas las AO pertenecientes a las AEI tipo II.





Unidos
para Avanzar



REGION PASCO

UGEL PASCO 1461



2025

CÓDIGO	TIPO DE OEI	OBJETIVO ESTRATEGICO / ACCION ESTRATEGICA	CENTRO DE COSTO	NIVEL DE PRIORIDAD	UNIDAD MEDIDA	TIPO DE AGREGACIÓN	PROG. / EJE.	EJECUCIÓN FÍSICA POR AEL.01.01:												AVANCE ACUMULADO					
								Ene	Feb	Mar	Abr	May	Jun	Jul	Ago	Sep	Oct	Nov	Dic						
AO00146100355	REMUNERACIONES	IMPLEMENTACION DE PILOTO DE MODELO DE SERVICIO EDUCATIVO	ÁREA DE REMUNERACIONES	Muy Alta	PLANILLA	Acumulado Anual	PROGRAMADO	1.00	1.00	1.00	1.00	1.00	1.00	1.00	1.00	1.00	1.00	1.00	1.00	1.00	1.00	1.00	12.00	100.00	
AO00146100400	PROGRAMA PRESUPUESTAL 091	IMPLEMENTACION DE PILOTO DE MODELO DE SERVICIO EDUCATIVO	PROGRAMA PRESUPUESTAL 091	Alta	VISITA	Acumulado Anual	PROGRAMADO	0.00	0.00	0.00	0.00	0.00	0.00	0.00	0.00	0.00	0.00	0.00	0.00	0.00	0.00	0.00	0.00	1.00	100.00
EJECUCIÓN FÍSICA POR AEL.01.01: 100.0																									

AEI.01.02 I ATENCION INTEGRAL A ESTUDIANTES EN INSTITUCIONES EDUCATIVAS INCLUSIVAS

CÓDIGO	TIPO DE OEI	OBJETIVO ESTRATEGICO / ACCION ESTRATEGICA	CENTRO DE COSTO	NIVEL DE PRIORIDAD	UNIDAD MEDIDA	TIPO DE AGREGACIÓN	PROG. / EJE.	EJECUCIÓN FÍSICA POR AEL.01.01:												AVANCE ACUMULADO						
								Ene	Feb	Mar	Abr	May	Jun	Jul	Ago	Sep	Oct	Nov	Dic							
AO00146100082	EDUCACIÓN BÁSICA ESPECIAL	DOTACION DE MATERIALES Y EQUIPOS EDUCATIVOS PARA CENTROS DE EDUCACION BASICA ESPECIAL Y CENTROS DE RECURSOS	EDUCACIÓN BÁSICA ESPECIAL	Muy Alta	INSTITUCION EDUCATIVA	Acumulado Anual	PROGRAMADO	0.00	0.00	1.00	0.00	0.00	0.00	0.00	0.00	0.00	0.00	0.00	0.00	0.00	0.00	0.00	0.00	1.00	100.00	
AO00146100084	EDUCACIÓN BÁSICA ESPECIAL	TRANSPORTE PARA DOTACIÓN DE MATERIALES Y EQUIPOS EDUCATIVOS PARA CEREBES	EDUCACIÓN BÁSICA ESPECIAL	Muy Alta	ACTIVIDAD EFECTUADA	Acumulado Anual	PROGRAMADO	0.00	0.00	1.00	0.00	0.00	0.00	0.00	0.00	0.00	0.00	0.00	0.00	0.00	0.00	0.00	0.00	1.00	100.00	
AO00146100085	EDUCACIÓN BÁSICA ESPECIAL	FORTALECIMIENTO DE CAPACIDADES A MAESTROS DE CEBE	EDUCACIÓN BÁSICA ESPECIAL	Muy Alta	PERSONA	Acumulado Anual	PROGRAMADO	0.00	0.00	0.00	1.00	0.00	0.00	0.00	0.00	0.00	0.00	0.00	0.00	0.00	0.00	0.00	0.00	1.00	100.00	
AO00146100088	EDUCACIÓN BÁSICA ESPECIAL	MATERIALES PARA CEBE Y CREBE	EDUCACIÓN BÁSICA ESPECIAL	Muy Alta	ACTIVIDAD EFECTUADA	Acumulado Anual	PROGRAMADO	0.00	0.00	1.00	0.00	0.00	0.00	0.00	0.00	0.00	0.00	0.00	0.00	0.00	0.00	0.00	0.00	1.00	100.00	
AO00146100089	EDUCACIÓN BÁSICA ESPECIAL	SERVICIOS PARA FUNCIONAMIENTO DE CEBE Y CREBE	EDUCACIÓN BÁSICA ESPECIAL	Muy Alta	INFORME	Acumulado Anual	PROGRAMADO	1.00	1.00	1.00	1.00	1.00	1.00	1.00	1.00	1.00	1.00	1.00	1.00	1.00	1.00	1.00	1.00	1.00	12.00	100.00
AO00146100090	EDUCACIÓN BÁSICA ESPECIAL	TRANSPORTE DE MATERIALES A CEBE Y CREBE	EDUCACIÓN BÁSICA ESPECIAL	Muy Alta	ACTIVIDAD EFECTUADA	Acumulado Anual	PROGRAMADO	0.00	0.00	1.00	0.00	0.00	0.00	0.00	0.00	0.00	0.00	0.00	0.00	0.00	0.00	0.00	0.00	1.00	100.00	
AO00146100098	EDUCACIÓN BÁSICA ESPECIAL	ASISTENCIA A FAMILIAS EN EDUCACIÓN BÁSICA ESPECIAL	EDUCACIÓN BÁSICA ESPECIAL	Muy Alta	CAPACITACION	Acumulado Anual	PROGRAMADO	0.00	0.00	0.00	1.00	0.00	0.00	0.00	0.00	0.00	0.00	0.00	0.00	0.00	0.00	0.00	0.00	1.00	100.00	
AO00146100099	EDUCACIÓN BÁSICA ESPECIAL	JORNADA DE CAPACITACIÓN A FAVOR DE LAS PERSONAS CON DISCAPACIDAD	EDUCACIÓN BÁSICA ESPECIAL	Muy Alta	CAPACITACION	Acumulado Anual	PROGRAMADO	0.00	0.00	0.00	0.00	0.00	0.00	0.00	0.00	0.00	0.00	0.00	0.00	0.00	0.00	0.00	0.00	1.00	100.00	
AO00146100100	EDUCACIÓN BÁSICA ESPECIAL	ASISTENCIA A FAMILIAS DE ESTUDIANTES DE LOS PROGRAMAS DE INTERVENCIÓN TEMPRANA PARA PARTICIPACIÓN EN EL PROCESO EDUCATIVO	EDUCACIÓN BÁSICA ESPECIAL	Muy Alta	ACTIVIDAD EFECTUADA	Acumulado Anual	PROGRAMADO	0.00	0.00	0.00	1.00	0.00	0.00	0.00	0.00	0.00	0.00	0.00	0.00	0.00	0.00	0.00	0.00	1.00	100.00	
AO00146100236	EDUCACIÓN BÁSICA ESPECIAL	DOTACION DE MATERIALES Y EQUIPOS EDUCATIVOS PARA ESTUDIANTES DE INSTITUCIONES EDUCATIVAS INCLUSIVAS.	EDUCACIÓN BÁSICA ESPECIAL	Muy Alta	ESTUDIANTES	Acumulado Anual	PROGRAMADO	0.00	0.00	1.00	0.00	0.00	0.00	0.00	0.00	0.00	0.00	0.00	0.00	0.00	0.00	0.00	0.00	1.00	100.00	
AO00146100263	EDUCACIÓN BÁSICA ESPECIAL	DOTACION DE MATERIALES Y EQUIPOS EDUCATIVOS PARA PROGRAMAS DE INTERVENCIÓN TEMPRANA.	EDUCACIÓN BÁSICA ESPECIAL	Muy Alta	INSTITUCION EDUCATIVA	Acumulado Anual	PROGRAMADO	0.00	0.00	1.00	0.00	0.00	0.00	0.00	0.00	0.00	0.00	0.00	0.00	0.00	0.00	0.00	0.00	1.00	100.00	
AO00146100343	EDUCACIÓN BÁSICA ESPECIAL	TALLER DE FORTALECIMIENTO DE CAPACIDADES DIRIGIDO A DIRECTORES DE BEB EN INSTRUMENTOS DE GESTIÓN.	EDUCACIÓN BÁSICA ESPECIAL	Muy Alta	CAPACITACION	Acumulado Anual	PROGRAMADO	0.00	0.00	1.00	0.00	0.00	0.00	0.00	0.00	0.00	0.00	0.00	0.00	0.00	0.00	0.00	0.00	1.00	100.00	





Unidos
para Avanzar



REGION PASCO

**UGEL PUERTO
BERMUDEZ 1725**



2025

AEI.01.02 I ATENCION INTEGRAL A ESTUDIANTES EN INSTITUCIONES EDUCATIVAS INCLUSIVAS

CÓDIGO	TIPO / DE OEI	OBJETIVO ESTRATEGICO / ACCION ESTRATEGICA / ACTIVIDAD OPERATIVA	CENTRO DE COSTO	NIVEL DE PRIORIDAD	UNIDAD MEDIDA	TIPO DE AGREGACION	PROG./ EJE.	FISICO												AVANCE ACUMULADO	AVANCE % ACUMULADO				
								Ene	Feb	Mar	Abr	May	Jun	Jul	Ago	Sep	Oct	Nov	Dic						
AO00172500194	22	ASISTENCIA TECNICA Y SOPORTE PARA LA GESTION PEDAGOGICA E INSTITUCIONAL DE LOS CENTROS DE EDUCACION BASICA ESPECIAL	PP 0106 INCLUSION DE NIÑOS, NIÑAS Y JOVENES CON DISCAPACIDAD EN LA EDUCACION BASICA Y TECNICO	Muy Alta	IIEE	Acumulado Anual	PROGRAMADO	1.00	1.00	1.00	1.00	1.00	1.00	1.00	1.00	1.00	1.00	1.00	1.00	1.00	1.00	1.00	10.00	70.00	
AO00172500198	24	ASISTENCIA A FAMILIAS A ESTUDIANTES DE CENTROS DE EDUCACION BASICA ESPECIAL PARA PARTICIPACION EN PROCESO EDUCATIVO	PP 0106 INCLUSION DE NIÑOS, NIÑAS Y JOVENES CON DISCAPACIDAD EN LA EDUCACION BASICA Y TECNICO	Muy Alta	FAMILIA	Acumulado Anual	PROGRAMADO	1.00	1.00	1.00	1.00	1.00	1.00	1.00	1.00	1.00	1.00	1.00	1.00	1.00	1.00	1.00	1.00	12.00	64.67
AO00172500235	IV	OLIMPIADAS REGIONALES DE EDUCACION BASICA ESPECIAL	EDUCACION ESPECIAL	Muy Alta	CONCURSO	Acumulado Anual	PROGRAMADO	0.00	0.00	0.00	0.00	0.00	0.00	0.00	0.00	0.00	0.00	0.00	0.00	0.00	0.00	0.00	0.00	9.00	31.33
AO00172500236	5	SUPERVISION, MONITOREO, ACOMPAÑAMIENTO/ASISTENCIA TECNICA: BUEN INICIO DEL AÑO ESCOLAR EN EL MARCO DE LOS 5 COMPROMISOS PRITE, CEBE Y SAANEE.	EDUCACION ESPECIAL	Muy Alta	IIEE	Acumulado Anual	PROGRAMADO	0.00	1.00	0.00	1.00	0.00	0.00	0.00	0.00	0.00	0.00	0.00	0.00	0.00	0.00	0.00	0.00	6.00	83.33
AO00172500237	I	ENCUENTRO DE I.E INCLUSIVAS (SAANEE) DE INNOVACION Y BUENAS PRACTICAS ESCUELA VALORA RED DE PLENA INCLUSION.	EDUCACION ESPECIAL	Muy Alta	EVENTOS	Acumulado Anual	PROGRAMADO	0.00	0.00	0.00	0.00	0.00	0.00	0.00	0.00	0.00	0.00	0.00	0.00	0.00	0.00	0.00	0.00	7.00	28.57
AO00172500238		CAMPANAS INFORMATIVAS, INTERACTIVAS CON EXPOSICION DE TRABAJOS, MATERIALES, TRIPLETOS ELABORADOS POR LOS DOCENTES DE CEBE/PRITE, CEBE Y SAANEE SEGUN DISCAPACIDADES.	EDUCACION ESPECIAL	Muy Alta	EVENTOS	Acumulado Anual	PROGRAMADO	0.00	0.00	1.00	0.00	0.00	0.00	0.00	0.00	0.00	0.00	0.00	0.00	0.00	0.00	0.00	0.00	4.00	100.00
								EJECUCION FISICA POR AEI.01.02:												4.00	61.7				

AEI.01.04 I SERVICIO EDUCATIVO ADECUADO AL LOGRO DE APRENDIZAJES DE LOS ESTUDIANTES DE EDUCACION BASICA REGULAR

CÓDIGO	TIPO / DE OEI	OBJETIVO ESTRATEGICO / ACCION ESTRATEGICA / ACTIVIDAD OPERATIVA	CENTRO DE COSTO	NIVEL DE PRIORIDAD	UNIDAD MEDIDA	TIPO DE AGREGACION	PROG./ EJE.	FISICO												AVANCE ACUMULADO	AVANCE % ACUMULADO				
								Ene	Feb	Mar	Abr	May	Jun	Jul	Ago	Sep	Oct	Nov	Dic						
AO00172500072		FORTALECIMIENTO DE CAPACIDADES A ESPECIALISTAS, DIRECTIVOS, DOCENTES AUXILIARES Y PROMOTORES (ESR, CEBE, EBE, BIR) EN EL MARCO DE LA IMPLEMENTACION DEL PMA, DEL CURRÍCULO E INFRAESTRUCTURA EMOCIONAL DE MAHERA DESCENTRALIZADA.	DIRECCION DE GESTION PEDAGOGICA	Muy Alta	TALLER	Acumulado Anual	PROGRAMADO	0.00	1.00	0.00	0.00	1.00	0.00	0.00	0.00	3.00	1.00	2.00	2.00	2.00	0.00	0.00	0.00	10.00	100.00
AO00172500073		SEGUIMIENTO Y MONITOREO A LAS ACCIONES ADMINISTRATIVAS Y PEDAGOGICAS DENTRO DEL PMA DIRIGIDO A ESPECIALISTAS, DIRECTORES Y DOCENTES DEL AMBITO RURAL, ASI COMO LA EJECUCION DE DIFERENTES PROCESOS SEGUN NORMAS ESTABLECIDAS.	DIRECCION DE GESTION PEDAGOGICA	Muy Alta	ESPECIALISTA	Acumulado Anual	PROGRAMADO	1.00	0.00	0.00	1.00	0.00	0.00	0.00	0.00	3.00	4.00	3.00	3.00	3.00	0.00	0.00	0.00	16.00	81.25
AO00172500076		FORTALECIMIENTO DE CAPACIDADES A TRAVES DE VISITAS Y/O PASANTIAS A OTRAS REGIONES, PROMOCIONES O DIFERENTES I.E. DE NUESTROS DISTRITOS CON LA PARTICIPACION DE DIRECTORES, DOCENTES Y ESPECIALISTAS.	DIRECCION DE GESTION PEDAGOGICA	Muy Alta	PARTICIPANTE	Acumulado Anual	PROGRAMADO	0.00	1.00	1.00	1.00	1.00	1.00	1.00	1.00	1.00	2.00	2.00	1.00	1.00	2.00	2.00	1.00	13.00	6.87
AO00172500083		ASISTENCIA TECNICA A MAESTRAS FORTALEZAS CICLO I Y II DEL NIVEL INICIAL EN EL MARCO DEL BUEN INICIO DEL AÑO ESCOLAR DEL B.IIEE.	EDUCACION INICIAL	Muy Alta	CAPACITACION	Acumulado Anual	PROGRAMADO	0.00	0.00	1.00	0.00	0.00	0.00	0.00	0.00	2.00	3.00	3.00	0.00	3.00	3.00	2.00	2.00	14.00	50.00
AO00172500084		TALLER DE FORTALECIMIENTO Y ASISTENCIA TECNICA SOBRE INNOVACION PEDAGOGICA A DOCENTES Y PROFESORAS COORDINADORAS DEL PRONCEL.	EDUCACION INICIAL	Muy Alta	CAPACITACION	Acumulado Anual	PROGRAMADO	0.00	0.00	0.00	0.00	1.00	0.00	0.00	0.00	1.00	1.00	0.00	0.00	1.00	1.00	2.00	2.00	7.00	100.00
AO00172500085		TALLER DE FORTALECIMIENTO DE CAPACIDADES DOCENTES, PROFESORAS COORDINADORAS Y PROMOTORAS EDUCATIVAS CICLO I DEL NIVEL INICIAL.	EDUCACION INICIAL	Muy Alta	CAPACITACION	Acumulado Anual	PROGRAMADO	0.00	0.00	0.00	0.00	1.00	0.00	0.00	0.00	1.00	0.00	0.00	0.00	0.00	0.00	0.00	0.00	7.00	7.00
AO00172500262	48	DESARROLLO DEL CICLO INTERMEDIO DE LA EDUCACION BASICA ALTERNATIVA	9002 ASIGNACIONES PRESUPUESTARIAS QUE NO RESULTAN EN PRODUCTOS	Muy Alta	PERSONA	Acumulado Anual	PROGRAMADO	0.00	0.00	1.00	0.00	1.00	0.00	0.00	0.00	0.00	0.00	0.00	0.00	0.00	0.00	0.00	0.00	12.00	100.00
AO00172500266	84	DESARROLLO DE LA PROMOCION ESCOLAR, CULTURA Y DEPORTE - PRIMARIA	9002 ASIGNACIONES PRESUPUESTARIAS QUE	Muy Alta	EVENTOS	No Acumulado	PROGRAMADO	0.00	0.00	0.00	0.00	1.00	1.00	1.00	1.00	1.00	0.00	0.00	0.00	0.00	0.00	0.00	0.00	180.00	100.00



REPORTE SEGUIMIENTO POI

NO RESULTAN EN PRODUCTOS	EJECUTADO	0.00	0.00	0.00	0.00	1.00	1.00	1.00	1.00	0.00	0.00	1.00	1.00	1.00	0.00	0.00	2.00	2.00	8.00
9002 ASIGNACIONES PRESUPUESTARIAS QUE NO RESULTAN EN PRODUCTOS	PROGRAMADO	0.00	0.00	1.00	1.00	1.00	1.00	1.00	1.00	0.00	3.00	2.00	3.00	2.00	0.00	0.00	3.00	2.00	180.00
	EJECUTADO	0.00	0.00	1.00	1.00	1.00	1.00	1.00	1.00	0.00	1.00	1.00	1.00	1.00	0.00	0.00	3.00	2.00	11.00
85.42																			
PP-0090 LOGROS DE APRENDIZAJE DE ESTUDIANTES DE LA EDUCACION BASICA REGULAR	PROGRAMADO	0.00	1.00	1.00	0.00	0.00	0.00	0.00	0.00	0.00	2.00	2.00	0.00	0.00	0.00	0.00	0.00	0.00	6.00
	EJECUTADO	0.00	1.00	1.00	0.00	0.00	0.00	0.00	0.00	0.00	1.00	1.00	0.00	0.00	0.00	0.00	0.00	0.00	4.00
66.67																			
PP-0090 LOGROS DE APRENDIZAJE DE ESTUDIANTES DE LA EDUCACION BASICA REGULAR	PROGRAMADO	0.00	0.00	1.00	1.00	0.00	0.00	0.00	0.00	0.00	2.00	2.00	0.00	0.00	0.00	0.00	0.00	0.00	6.00
	EJECUTADO	0.00	0.00	1.00	1.00	0.00	0.00	0.00	0.00	0.00	0.00	0.00	0.00	0.00	0.00	0.00	0.00	0.00	4.00
66.67																			
PP-0090 LOGROS DE APRENDIZAJE DE ESTUDIANTES DE LA EDUCACION BASICA REGULAR	PROGRAMADO	0.00	1.00	1.00	0.00	0.00	0.00	0.00	0.00	0.00	2.00	2.00	0.00	0.00	0.00	0.00	0.00	0.00	4.00
	EJECUTADO	0.00	1.00	1.00	0.00	0.00	0.00	0.00	0.00	0.00	0.00	1.00	1.00	0.00	0.00	0.00	0.00	0.00	3.00
75.00																			
PP-0150 INCREMENTO EN EL ACCESO DE LA POBLACION A LOS SERVICIOS EDUCATIVOS PUBLICOS DE LA EDUCACION BASICA	PROGRAMADO	0.00	0.00	0.00	1.00	0.00	0.00	0.00	0.00	2.00	0.00	0.00	0.00	0.00	0.00	0.00	0.00	0.00	3.00
	EJECUTADO	0.00	0.00	0.00	1.00	0.00	0.00	0.00	0.00	0.00	0.00	0.00	0.00	0.00	0.00	0.00	0.00	0.00	2.00
56.67																			
9002 ASIGNACIONES PRESUPUESTARIAS QUE NO RESULTAN EN PRODUCTOS	PROGRAMADO	0.00	0.00	1.00	0.00	0.00	0.00	0.00	0.00	0.00	0.00	0.00	0.00	0.00	0.00	0.00	3.00	2.00	6.00
	EJECUTADO	0.00	0.00	0.00	0.00	0.00	0.00	0.00	0.00	0.00	0.00	0.00	0.00	0.00	0.00	0.00	1.00	2.00	5.00
83.33																			
9002 ASIGNACIONES PRESUPUESTARIAS QUE NO RESULTAN EN PRODUCTOS	PROGRAMADO	0.00	0.00	1.00	0.00	0.00	0.00	0.00	0.00	2.00	0.00	2.00	0.00	0.00	0.00	0.00	3.00	2.00	12.00
	EJECUTADO	0.00	0.00	1.00	1.00	1.00	1.00	1.00	1.00	0.00	1.00	0.00	2.00	2.00	0.00	0.00	2.00	2.00	11.00
91.67																			
EDUCACION PRIMARIA EIB	PROGRAMADO	0.00	0.00	0.00	0.00	0.00	0.00	0.00	0.00	0.00	2.00	2.00	0.00	0.00	0.00	0.00	0.00	0.00	5.00
	EJECUTADO	0.00	0.00	0.00	0.00	0.00	0.00	0.00	0.00	0.00	0.00	1.00	1.00	0.00	0.00	0.00	1.00	1.00	5.00
100.00																			
EDUCACION PRIMARIA EIB	PROGRAMADO	0.00	1.00	0.00	0.00	0.00	0.00	0.00	0.00	0.00	3.00	0.00	0.00	0.00	0.00	0.00	0.00	2.00	10.00
	EJECUTADO	0.00	1.00	0.00	0.00	0.00	0.00	0.00	0.00	0.00	2.00	0.00	0.00	0.00	0.00	0.00	0.00	0.00	8.00
80.00																			
EDUC. SECUNDARIA CIENCIAS SOCIALES/OBREBA	PROGRAMADO	0.00	1.00	0.00	1.00	0.00	0.00	0.00	0.00	0.00	0.00	0.00	2.00	2.00	0.00	0.00	0.00	0.00	10.00
	EJECUTADO	0.00	1.00	0.00	1.00	0.00	0.00	0.00	0.00	0.00	2.00	0.00	0.00	0.00	0.00	0.00	0.00	0.00	10.00
90.00																			
EDUC. SECUNDARIA CIENCIAS SOCIALES/OBREBA	PROGRAMADO	0.00	0.00	0.00	0.00	0.00	0.00	0.00	0.00	0.00	2.00	0.00	0.00	0.00	0.00	0.00	0.00	0.00	9.00
	EJECUTADO	0.00	0.00	0.00	0.00	0.00	0.00	0.00	0.00	0.00	1.00	0.00	0.00	0.00	0.00	0.00	0.00	0.00	7.00
77.78																			
PP-0090 LOGROS DE APRENDIZAJE DE ESTUDIANTES DE LA EDUCACION BASICA REGULAR	PROGRAMADO	0.00	1.00	0.00	0.00	0.00	0.00	0.00	0.00	0.00	2.00	2.00	0.00	0.00	0.00	0.00	0.00	0.00	3.00
	EJECUTADO	0.00	1.00	0.00	0.00	0.00	0.00	0.00	0.00	0.00	0.00	0.00	0.00	0.00	0.00	0.00	0.00	0.00	2.00
66.67																			
PP-0090 LOGROS DE APRENDIZAJE DE ESTUDIANTES DE LA EDUCACION BASICA REGULAR	PROGRAMADO	0.00	0.00	1.00	1.00	0.00	0.00	0.00	0.00	0.00	3.00	0.00	2.00	0.00	0.00	0.00	0.00	0.00	7.00
	EJECUTADO	0.00	0.00	1.00	1.00	0.00	0.00	0.00	0.00	0.00	2.00	0.00	2.00	0.00	0.00	0.00	0.00	0.00	4.00
100.00																			
ESPECIALISTA EN EDUCACION SECUNDARIA DPCC	PROGRAMADO	0.00	1.00	0.00	1.00	0.00	0.00	0.00	0.00	0.00	3.00	0.00	2.00	0.00	0.00	0.00	0.00	0.00	11.00
	EJECUTADO	0.00	1.00	0.00	1.00	0.00	0.00	0.00	0.00	0.00	0.00	0.00	0.00	0.00	0.00	0.00	0.00	0.00	9.00
9.00																			
ESPECIALISTA EN EDUCACION SECUNDARIA DPCC	PROGRAMADO	0.00	0.00	0.00	0.00	0.00	0.00	0.00	0.00	0.00	0.00	2.00	0.00	0.00	0.00	0.00	0.00	0.00	7.00
	EJECUTADO	0.00	0.00	0.00	0.00	0.00	0.00	0.00	0.00	0.00	0.00	1.00	0.00	0.00	0.00	0.00	0.00	0.00	5.00
71.43																			



CÓDIGO	TIPO / DE OEI	OBJETIVO ESTRATEGICO / ACCION ESTRATEGICA / ACTIVIDAD OPERATIVA	CENTRO DE COSTO	NIVEL DE PRIORIDAD	UNIDAD MEDIDA	TIPO DE AGREGACION	PROG./ EJE.	FISICO												AVANCE ACUMULADO	AVANCE % ACUMULADO							
								Ene	Feb	Mar	Abr	May	Jun	Jul	Agosto	Sep	Oct	Nov	Dic									
AO0017250089	MONITORIO, ACOMPAÑAMIENTO Y ASESORAMIENTO A DIRECTORES PROCESO DEL BUEN INICIO DEL AÑO ESCOLAR.	EDUCACIÓN INICIAL	Muy Alta	Muy Alta	IIIE	Acumulado Anual	PROGRAMADO EJECUTADO	1.00 1.00	1.00 1.00	1.00 1.00	1.00 1.00	1.00 1.00	1.00 1.00	1.00 1.00	1.00 1.00	1.00 1.00	1.00 1.00	1.00 1.00	1.00 1.00	1.00 1.00	1.00 1.00	1.00 1.00	16.00 11.00	58.75				
AO0017250092	PARTICIPACION EN TALLERES CONVOCADAS POR LA DREP, MINEDU Y OTRAS INSTITUCIONES.	EDUCACIÓN INICIAL	Muy Alta	Muy Alta	INSTITUCION	Acumulado Anual	PROGRAMADO EJECUTADO	0.00 0.00	1.00 1.00	0.00 0.00	1.00 1.00	0.00 0.00	0.00 0.00	0.00 0.00	0.00 0.00	0.00 0.00	0.00 0.00	0.00 0.00	0.00 0.00	0.00 0.00	0.00 0.00	0.00 0.00	0.00 0.00	0.00 0.00	3.00 8.00	100.00		
AO0017250093	APLICACIÓN DE PRUEBAS TIPO ECCE AL 2 Y 4 GRADO DE PRIMARIA	EDUCACION PRIMARIA	Muy Alta	Muy Alta	ESTUDIANTES	Acumulado Anual	PROGRAMADO EJECUTADO	0.00 0.00	0.00 0.00	0.00 0.00	1.00 1.00	0.00 0.00	0.00 0.00	0.00 0.00	0.00 0.00	0.00 0.00	0.00 0.00	0.00 0.00	0.00 0.00	0.00 0.00	0.00 0.00	0.00 0.00	0.00 0.00	0.00 0.00	0.00 0.00	3.00 5.00	900.00	
AO0017250094	FORTALECIMIENTO DE COMPETENCIAS PEDAGOGICAS EN COMUNIDADES RURALES CON ENFOQUE AMBIENTAL E INTERCULTURAL.	EDUCACION PRIMARIA	Muy Alta	Muy Alta	DOCENTE	Acumulado Anual	PROGRAMADO EJECUTADO	0.00 0.00	1.00 1.00	0.00 0.00	1.00 1.00	0.00 0.00	0.00 0.00	0.00 0.00	0.00 0.00	0.00 0.00	0.00 0.00	0.00 0.00	0.00 0.00	0.00 0.00	0.00 0.00	0.00 0.00	0.00 0.00	0.00 0.00	0.00 0.00	0.00 0.00	9.00 6.00	96.67
AO0017250097	FORTALECIMIENTO DE COMPETENCIAS PEDAGOGICAS, CAPACIDADES A LOS DIRECTIVOS Y DOCENTES EN LA IMPLEMENTACION DEL CURRICOLO NACIONAL EN UNA CONVIVENCIA ARMONOSA	EDUCACION PRIMARIA	Muy Alta	Muy Alta	DOCENTE	Acumulado Anual	PROGRAMADO EJECUTADO	0.00 0.00	1.00 1.00	0.00 0.00	1.00 1.00	0.00 0.00	0.00 0.00	0.00 0.00	0.00 0.00	0.00 0.00	0.00 0.00	0.00 0.00	0.00 0.00	0.00 0.00	0.00 0.00	0.00 0.00	0.00 0.00	0.00 0.00	0.00 0.00	0.00 0.00	2.00 5.00	900.00
AO0017250100	IMPLEMENTACION DE PROYECTOS E INNOVACION Y BUENAS PRACTICAS EN DIRECTIVOS Y DOCENTES DEL NIVEL PRIMARIA	EDUCACION PRIMARIA	Muy Alta	Muy Alta	DOCENTE	Acumulado Anual	PROGRAMADO EJECUTADO	0.00 0.00	1.00 1.00	0.00 0.00	1.00 1.00	0.00 0.00	0.00 0.00	0.00 0.00	0.00 0.00	0.00 0.00	0.00 0.00	0.00 0.00	0.00 0.00	0.00 0.00	0.00 0.00	0.00 0.00	0.00 0.00	0.00 0.00	0.00 0.00	0.00 0.00	2.00 6.00	75.00
EJECUCIÓN FÍSICA POR AEL01.04: 79.9																												
OEI.09	II FORTALECER LA GESTION INSTITUCIONAL HACIA UN GOBIERNO DIGITAL EN EL DEPARTAMENTO PASCO																											
AEL09.04	II SISTEMA DE GESTION INSTITUCIONAL CON ENFOQUE DE PROCESOS IMPLEMENTADO EN EL GOBIERNO REGIONAL DE PASCO																											
CÓDIGO	TIPO / DE OEI	OBJETIVO ESTRATEGICO / ACCION ESTRATEGICA / ACTIVIDAD OPERATIVA	CENTRO DE COSTO	NIVEL DE PRIORIDAD	UNIDAD MEDIDA	TIPO DE AGREGACION	PROG./ EJE.	FISICO												AVANCE ACUMULADO	AVANCE % ACUMULADO							
AO0017250001	COORDINACION CON LA DIRECCION REGIONAL DE EDUCACION PASCO, MINISTERIO DE EDUCACION, MINISTERIO DE ECONOMIA Y FINANZAS Y OTRAS INSTANCIAS DESCENTRALIZADAS PARA LA PROGRAMACION, FORMULACION Y APROBACION DEL PRESUPUESTO DE LA INSTITUCION	FINANZAS	Muy Alta	Muy Alta	INFORME	Acumulado Anual	PROGRAMADO EJECUTADO	2.00 1.00	1.00 1.00	1.00 1.00	1.00 1.00	1.00 1.00	1.00 1.00	1.00 1.00	1.00 1.00	1.00 1.00	1.00 1.00	1.00 1.00	1.00 1.00	1.00 1.00	1.00 1.00	1.00 1.00	1.00 1.00	1.00 1.00	1.00 1.00	1.00 1.00	13.00	84.52
AO0017250004	REUNIONES CON EL ALCALDE Y AUTORIDADES PARA REALIZAR LA FIRMA DE CONVENIOS EN FAVOR DE LA EDUCACION.	DIRECCION	Muy Alta	Muy Alta	CONVENIO	Acumulado Anual	PROGRAMADO EJECUTADO	1.00 1.00	1.00 1.00	1.00 1.00	1.00 1.00	1.00 1.00	1.00 1.00	1.00 1.00	1.00 1.00	1.00 1.00	1.00 1.00	1.00 1.00	1.00 1.00	1.00 1.00	1.00 1.00	1.00 1.00	1.00 1.00	1.00 1.00	1.00 1.00	1.00 1.00	1.00	88.89
AO0017250005	REPRESENTACION A LA UGEL PUERTO BERMUDEZ EN EVENTOS NACIONALES RELACIONADOS A EDUCACION	DIRECCION	Muy Alta	Muy Alta	INFORME	Acumulado Anual	PROGRAMADO EJECUTADO	1.00 1.00	0.00 0.00	0.00 0.00	1.00 1.00	0.00 0.00	0.00 0.00	0.00 0.00	0.00 0.00	0.00 0.00	0.00 0.00	0.00 0.00	0.00 0.00	0.00 0.00	0.00 0.00	0.00 0.00	0.00 0.00	0.00 0.00	0.00 0.00	0.00 0.00	0.00	100.00
AO0017250006	MONITOREO A LAS I.E.E. PARA EL CUMPLIMIENTO DE LOS COMPROMISOS DE DESEMPEÑO Y POLITICAS DEL MINEDU.	DIRECCION	Muy Alta	Muy Alta	MONITOREO	Acumulado Anual	PROGRAMADO EJECUTADO	1.00 1.00	1.00 1.00	1.00 1.00	1.00 1.00	1.00 1.00	1.00 1.00	1.00 1.00	1.00 1.00	1.00 1.00	1.00 1.00	1.00 1.00	1.00 1.00	1.00 1.00	1.00 1.00	1.00 1.00	1.00 1.00	1.00 1.00	1.00 1.00	1.00 1.00	1.00	81.82
AO0017250008	REPRESENTAR A LA UGEL-PUERTO BERMUDEZ EN LAS DILIGENCIAS LEGALES ANTE LAS INSTITUCIONES COMO: PODER JUDICIAL, SUNAT, ESSALUD, FISCALIAS.	ORGANO DE ASESORIA JURIDICA	Muy Alta	Muy Alta	DILIGENCIAS	Acumulado Anual	PROGRAMADO EJECUTADO	1.00 1.00	1.00 1.00	0.00 0.00	0.00 0.00	0.00 0.00	0.00 0.00	0.00 0.00	0.00 0.00	0.00 0.00	0.00 0.00	0.00 0.00	0.00 0.00	0.00 0.00	0.00 0.00	0.00 0.00	0.00 0.00	0.00 0.00	0.00 0.00	0.00	66.57	
AO0017250009	PARTICIPAR EN LAS REUNIONES, CARICATAIONES SOBRE PROCESOS ADMINISTRATIVOS, CIVIL, PENAL, LABORAL, CONSTITUCIONALES, AFINES A SU COMPETENCIA.	ORGANO DE ASESORIA JURIDICA	Muy Alta	Muy Alta	CARICATAION	Acumulado Anual	PROGRAMADO EJECUTADO	1.00 1.00	1.00 1.00	1.00 1.00	1.00 1.00	0.00 0.00	0.00 0.00	0.00 0.00	0.00 0.00	0.00 0.00	0.00 0.00	0.00 0.00	0.00 0.00	0.00 0.00	0.00 0.00	0.00 0.00	0.00 0.00	0.00 0.00	0.00 0.00	0.00	100.00	
AO00172500248	REALIZAR APERTURA DE LEGAJOS PERSONALES POR REASIGNACION Y TRANSFERENCIA DE LEGAJOS A OTRA UGEL	ESCALAFON	Muy Alta	Muy Alta	DOCUMENTO	Acumulado Anual	PROGRAMADO EJECUTADO	1.00 1.00	1.00 1.00	1.00 1.00	1.00 1.00	1.00 1.00	1.00 1.00	1.00 1.00	1.00 1.00	1.00 1.00	1.00 1.00	1.00 1.00	1.00 1.00	1.00 1.00	1.00 1.00	1.00 1.00	1.00 1.00	1.00 1.00	1.00 1.00	1.00	90.00	
AO00172500249	ORGANIZACION, ACTUALIZACION DE LEGAJOS PERSONALES PARA EMISION DE INFORMES ESCALAFONARIO DE REASIGNACION, CONCURSO DE ASCENSO, CONCURSO DE DESIGNACION DE CARGOS DIRECTIVOS	ESCALAFON	Muy Alta	Muy Alta	INFORME	Acumulado Anual	PROGRAMADO EJECUTADO	0.00 0.00	0.00 0.00	0.00 0.00	3.00 2.00	36.00 35.00	80.00 40.00	20.00 15.00	20.00 20.00	25.00 10.00	8.00 10.00	197.00	91.37									
AO00172500250	DESARROLLO DE CAPACIDADES ESPECIFICAS DE RECURSOS HUMANOS PARA UNA BUENA GESTION	ESCALAFON	Muy Alta	Muy Alta	DOCUMENTO	Acumulado Anual	PROGRAMADO EJECUTADO	0.00 0.00	0.00 0.00	0.00 0.00	3.00 2.00	36.00 35.00	80.00 40.00	25.00 15.00	20.00 20.00	25.00 10.00	5.00 15.00	259.00	91.44									
AO00172500251	FORTALECIMIENTO DE CONOCIMIENTOS PARTICIPANDO EN TALLERES MACROREGIONALES DE ESCALAFON MAGISTERIAL.	ESCALAFON	Muy Alta	Muy Alta	TALLER	Acumulado Anual	PROGRAMADO EJECUTADO	0.00 0.00	0.00 0.00	0.00 0.00	0.00 0.00	0.00 0.00	0.00 0.00	0.00 0.00	0.00 0.00	0.00 0.00	0.00 0.00	6.00	16.67									
AO00172500222	INCREMENTO DE LA TAZA DE COBERTURA DE NIÑOS Y NIÑAS DE 3 AÑOS DE EDAD EN LOS DISTRITOS DE QUIMTILES I Y 2 (SIAGRE)	TECNOLOGIAS EDUCATIVAS (DIGIETE SIAGRE)	Muy Alta	Muy Alta	NIÑOS	Acumulado Anual	PROGRAMADO EJECUTADO	0.00 0.00	0.00 0.00	1.00 1.00	1.00 1.00	0.00 0.00	0.00 0.00	0.00 0.00	0.00 0.00	0.00 0.00	0.00 0.00	9.00	33.33									
AO00172500239	ASISTENCIA TECNICA EN TECNOLOGIAS DE INFORMACION EN LAS INSTITUCIONES EDUCATIVAS Y UGEL PUERTO BERMUDEZ	INFORMATICA	Muy Alta	Muy Alta	ASISTENCIA TECNICA	Acumulado Anual	PROGRAMADO EJECUTADO	0.00 0.00	0.00 0.00	1.00 1.00	1.00 1.00	0.00 0.00	0.00 0.00	0.00 0.00	0.00 0.00	0.00 0.00	0.00 0.00	3.00	100.00									
AO00172500240	EJECUCION DEL PLAN DE MANTENIMIENTO PREVENTIVO Y CORRECTIVO DEL HARDWARE Y SOFTWARE DE LOS EQUIPOS DE COMPUTO DE LAS I.E.E Y LA UGEL DE PUERTO BERMUDEZ.	INFORMATICA	Muy Alta	Muy Alta	EQUIPO	Acumulado Anual	PROGRAMADO EJECUTADO	0.00 0.00	0.00 0.00	0.00 0.00	0.00 0.00	1.00 1.00	0.00 0.00	0.00 0.00	0.00 0.00	0.00 0.00	0.00 0.00	3.00	100.00									
AO00172500242	IMPLEMENTACION DE SISTEMA DE GESTION PARA SOPORTE TÉCNICO.	INFORMATICA	Muy Alta	Muy Alta	ACCION	Acumulado Anual	PROGRAMADO EJECUTADO	0.00 0.00	0.00 0.00	0.00 0.00	0.00 0.00	1.00 1.00	0.00 0.00	0.00 0.00	0.00 0.00	0.00 0.00	0.00 0.00	4.00	100.00									
AO00172500243	IMPLEMENTACION DE TECNOLOGIAS DE INFORMACION, PARA MEJORAR LA SEGURIDAD FÍSICA DE INFRAESTRUCTURA TECNOLÓGICA EXISTENTE.	INFORMATICA	Muy Alta	Muy Alta	ECOSISTEMAS	Acumulado Anual	PROGRAMADO EJECUTADO	0.00 0.00	1.00 1.00	0.00 0.00	0.00 0.00	0.00 0.00	0.00 0.00	0.00 0.00	0.00 0.00	0.00 0.00	0.00 0.00	3.00	100.00									
AO00172500247	ATENCIÓN, SEGUIMIENTO, DISPOSICIÓN Y CUMPLIMIENTO DE LAS ACCIONES Y PROCEDIMIENTOS ADMINISTRATIVOS PARA LA MEJORA DEL SERVICIO AL USUARIO	ESCALAFON	Muy Alta	Muy Alta	DOCUMENTO	Acumulado Anual	PROGRAMADO EJECUTADO	1.00 1.00	1.00 1.00	1.00 1.00	1.00 1.00	1.00 1.00	1.00 1.00	1.00 1.00	1.00 1.00	1.00 1.00	1.00 1.00	225.00	210.00									

REPORTE SEGUIMIENTO POI

AO0017250050	- ATENCION , SEGUIMIENTO , DISPOSICION Y CUMPLIMIENTO DE LAS ACCIONES Y PROCEDIMIENTOS ADMINISTRATIVOS PARA LA MEJORA DEL SERVICIO AL USUARIO.	DIRECCION DE GESTION INSTITUCIONAL	Muy Alta	INFORME	Acumulado Anual	PROGRAMADO EJECUTADO	1,00 1,00	1,00 1,00	1,00 1,00	1,00 1,00	1,00 1,00	1,00 1,00	1,00 1,00	1,00 1,00	1,00 1,00	1,00 1,00	1,00 1,00	1,00 1,00	12,00 12,00
AO0017250051	- MONITOREO Y FORMULACION DE LA RUTA DE APLICACION DEL PROCESO DE RACIONALIZACION (SDE E.I.I.E.)	DIRECCION DE GESTION INSTITUCIONAL	Muy Alta	IIIE	Acumulado Anual	PROGRAMADO EJECUTADO	1,00 1,00	1,00 1,00	1,00 1,00	1,00 1,00	1,00 1,00	1,00 1,00	1,00 1,00	1,00 1,00	1,00 1,00	1,00 1,00	1,00 1,00	1,00 1,00	22,00 12,00
AO0017250053	- JORNADA DE TRABAJO DE EJECUCION ARTICULADA DEL PLAN DE CAPACITACION DIRIGIDO A LOS SERVIDORES DE LAS AREAS CORRESPONDIENTES PARA UNA BUENA GESTION	DIRECCION DE GESTION INSTITUCIONAL	Muy Alta	PERSONA CAPACITADA	Acumulado Anual	PROGRAMADO EJECUTADO	1,00 1,00	1,00 1,00	1,00 1,00	1,00 1,00	1,00 1,00	1,00 1,00	1,00 1,00	1,00 1,00	1,00 1,00	1,00 1,00	1,00 1,00	1,00 1,00	12,00 12,00
AO0017250054	- ASISTENCIA TECNICA PARA EL FORTALECIMIENTO DE CAPACIDADES DE GESTION A LOS CONGRES DELAS II.EE. PUBLICAS	PLANIFICACION	Muy Alta	DIRECTOR CAPACITADO	Acumulado Anual	PROGRAMADO EJECUTADO	0,00 0,00	1,00 1,00	0,00 0,00	0,00 0,00	0,00 0,00	0,00 0,00	0,00 0,00	0,00 0,00	0,00 0,00	0,00 0,00	0,00 0,00	0,00 0,00	226,00 32,00
AO0017250056	- ELABORACION DEL PLAN OPERATIVO INSTITUCIONAL ANUAL Y MUXIANUAL DE LA SEDE DE LA UGEL.	PLANIFICACION	Muy Alta	PLAN	Acumulado Anual	PROGRAMADO EJECUTADO	1,00 1,00	1,00 1,00	1,00 1,00	1,00 1,00	1,00 1,00	1,00 1,00	1,00 1,00	1,00 1,00	1,00 1,00	1,00 1,00	1,00 1,00	1,00 1,00	12,00 12,00
AO0017250042	- SEGUIMIENTO AL CUMPLIMIENTO DE LOS COMPROMISOS DE DESEMPEÑO EN EL MARCO DE CIERRE DE BRECHAS Y CONCILIACIONES CON LA DREP Y MIREDU DE INGRESOS POR TRANSFERENCIA DE BIENES AL ALMACEN.	ABASTECIMIENTOS	Muy Alta	INFORME	Acumulado Anual	PROGRAMADO EJECUTADO	1,00 0,00	1,00 0,00	1,00 0,00	1,00 0,00	1,00 0,00	1,00 0,00	1,00 0,00	1,00 0,00	1,00 0,00	1,00 0,00	1,00 0,00	1,00 0,00	43,00 39,00
AO0017250043	- ATENCION, SEGUIMIENTO, DISPOSICION Y CUMPLIMIENTO DE LAS ACCIONES Y PROCEDIMIENTOS ADMINISTRATIVOS PARA LA MEJORA DEL SERVICIO AL USUARIO.	PERSONAL	Muy Alta	INFORME	Acumulado Anual	PROGRAMADO EJECUTADO	1,00 1,00	1,00 1,00	1,00 1,00	1,00 1,00	1,00 1,00	1,00 1,00	1,00 1,00	1,00 1,00	1,00 1,00	1,00 1,00	1,00 1,00	1,00 1,00	12,00 12,00
AO0017250044	- PROCESO DE CONTRATACION DE RECURSOS HUMANOS	PERSONAL	Muy Alta	CONT RATOS	Acumulado Anual	PROGRAMADO EJECUTADO	1,00 1,00	1,00 1,00	1,00 1,00	1,00 1,00	1,00 1,00	1,00 1,00	1,00 1,00	1,00 1,00	1,00 1,00	1,00 1,00	1,00 1,00	1,00 1,00	11,00 11,00
AO0017250045	- EMISION DE NORMAS DE CARACTER INSTITUCIONAL	PERSONAL	Muy Alta	DOCUMENTO	Acumulado Anual	PROGRAMADO EJECUTADO	1,00 1,00	1,00 1,00	1,00 1,00	1,00 1,00	1,00 1,00	1,00 1,00	1,00 1,00	1,00 1,00	1,00 1,00	1,00 1,00	1,00 1,00	1,00 1,00	6,00 6,00
AO0017250046	- FORTALECIMIENTO DE CAPACIDADES DE PERSONAL ADMINISTRATIVO DE LA UGEL, PUERTO BERNARDEZ	PERSONAL	Muy Alta	PERSONA CAPACITADA	Acumulado Anual	PROGRAMADO EJECUTADO	1,00 1,00	1,00 1,00	1,00 1,00	1,00 1,00	1,00 1,00	1,00 1,00	1,00 1,00	1,00 1,00	1,00 1,00	1,00 1,00	1,00 1,00	1,00 1,00	8,00 7,00
AO0017250047	- PASANTIA, TALLERES DE SOCIALIZACION Y ESTIMULOS DE LOS TRABAJADORES DE LA SEDE DE LA UGEL, PUERTO BERNARDEZ (MOTIVACION DE PERSONAL)	PERSONAL	Muy Alta	PERSONA ASISTIDA	Acumulado Anual	PROGRAMADO EJECUTADO	1,00 1,00	1,00 1,00	1,00 1,00	1,00 1,00	1,00 1,00	1,00 1,00	1,00 1,00	1,00 1,00	1,00 1,00	1,00 1,00	1,00 1,00	1,00 1,00	10,00 7,00
AO0017250036	- EJECUCION Y ELABORACION DEL PDT MENSUAL ANTE SUNAT Y ELABORACION DE TICKETS ANTE AFR	REMUNERACIONES	Muy Alta	DECLARACION	Acumulado Anual	PROGRAMADO EJECUTADO	1,00 1,00	2,00 1,00	1,00 1,00	1,00 1,00	1,00 1,00	1,00 1,00	1,00 1,00	1,00 1,00	1,00 1,00	1,00 1,00	1,00 1,00	1,00 1,00	14,20 12,00
AO0017250037	- ELABORAR E INFORMAR CALCULOS DE BONIFICACIONES OCASIONALES Y EMISION DE CONSTANCIA DE HABERES Y DESCUENTOS	REMUNERACIONES	Muy Alta	EXPEDIENTE	Acumulado Anual	PROGRAMADO EJECUTADO	1,00 1,00	1,00 1,00	1,00 1,00	1,00 1,00	1,00 1,00	1,00 1,00	1,00 1,00	1,00 1,00	1,00 1,00	1,00 1,00	1,00 1,00	1,00 1,00	12,00 11,00
AO0017250038	- PARTICIPAR EN LAS REUNIONES DE COORDINACION DE ALCANCE SOBRE LAS VERSIONES DEL SUP AIRPH U OTRAS POR EL MIREDU, DRE Y GOBIERNO REGIONAL.	REMUNERACIONES	Muy Alta	INFORME	Acumulado Anual	PROGRAMADO EJECUTADO	1,00 1,00	1,00 1,00	0,00 0,00	0,00 0,00	0,00 0,00	0,00 0,00	0,00 0,00	0,00 0,00	0,00 0,00	0,00 0,00	0,00 0,00	0,00 0,00	9,00 6,00
AO0017250039	- CONSOLIDACION DE CUADRO DE NECESIDADES, FORMULACION, APROBACION, INCLUSION Y EVALUACION DEL PLAN ANUAL DE CONTRATACIONES.	ABASTECIMIENTOS	Muy Alta	INFORME	Acumulado Anual	PROGRAMADO EJECUTADO	1,00 1,00	1,00 1,00	1,00 1,00	1,00 1,00	1,00 1,00	1,00 1,00	1,00 1,00	1,00 1,00	1,00 1,00	1,00 1,00	1,00 1,00	1,00 1,00	25,00 59,00
AO0017250040	- GESTIONAR Y EJECUTAR PROCEDIMIENTOS DE SELECCION, ELABORACION DE INDAGACION DE MERCADO Y GENERACION DE ORDENES DE COMPRA Y SERVICIO EN EL MARCO DEL ABASTECIMIENTO OPORTUNO DE LOS REQUERIMIENTOS	ABASTECIMIENTOS	Muy Alta	INFORME	Acumulado Anual	PROGRAMADO EJECUTADO	1,00 1,00	1,00 1,00	1,00 1,00	1,00 1,00	1,00 1,00	1,00 1,00	1,00 1,00	1,00 1,00	1,00 1,00	1,00 1,00	1,00 1,00	1,00 1,00	147,00 146,00
AO0017250041	- FORTALECIMIENTO DE LAS CAPACIDADES DEL PERSONAL DE ABASTECIMIENTO PARA MEJORAR LA CALIDAD DE ATENCION AL USUARIO	ABASTECIMIENTOS	Muy Alta	INFORME	Acumulado Anual	PROGRAMADO EJECUTADO	0,00 1,00	1,00 1,00	0,00 1,00	0,00 1,00	0,00 1,00	0,00 1,00	0,00 1,00	0,00 1,00	0,00 1,00	0,00 1,00	0,00 1,00	0,00 1,00	13,00 18,00
AO0017250030	- ATENCION , SEGUIMIENTO , DISPOSICION Y CUMPLIMIENTO DE LAS ACCIONES Y PROCEDIMIENTOS ADMINISTRATIVOS PARA LA MEJORA DEL SERVICIO AL USUARIO PARA UNA BUENA GESTION EN TESORERIA.	TESORERIA	Muy Alta	INFORME	Acumulado Anual	PROGRAMADO EJECUTADO	1,00 1,00	1,00 1,00	1,00 1,00	1,00 1,00	1,00 1,00	1,00 1,00	1,00 1,00	1,00 1,00	1,00 1,00	1,00 1,00	1,00 1,00	1,00 1,00	12,00 12,00
AO0017250031	- CONCILIACION Y ANALISIS DE LAS CUENTAS BANCARIAS Y COORDINACIONES CON EL MEF, MIREDU, GOBIERNO REGIONAL Y DRE PASCO.	TESORERIA	Muy Alta	INFORME	Acumulado Anual	PROGRAMADO EJECUTADO	1,00 1,00	1,00 1,00	1,00 1,00	1,00 1,00	1,00 1,00	1,00 1,00	1,00 1,00	1,00 1,00	1,00 1,00	1,00 1,00	1,00 1,00	1,00 1,00	12,00 12,00
AO0017250032	- ELABORACION DE LOS ESTADOS FINANCIEROS DE LA U.E.	CONTABILIDAD	Muy Alta	INFORME	Acumulado Anual	PROGRAMADO EJECUTADO	1,00 1,00	1,00 1,00	1,00 1,00	1,00 1,00	1,00 1,00	1,00 1,00	1,00 1,00	1,00 1,00	1,00 1,00	1,00 1,00	1,00 1,00	1,00 1,00	8,00 7,00
AO0017250033	- CONCILIACIONES Y COORDINACIONES CON EL MEF MIREDU, GOBIERNO REGIONAL Y DRE PASCO, CONSOLIDACION Y PRESENTACION DE LOS ESTADOS FINANCIEROS A NIVEL DE PUEBLO.	CONTABILIDAD	Muy Alta	ACTA	Acumulado Anual	PROGRAMADO EJECUTADO	1,00 1,00	1,00 1,00	1,00 1,00	1,00 1,00	1,00 1,00	1,00 1,00	1,00 1,00	1,00 1,00	1,00 1,00	1,00 1,00	1,00 1,00	1,00 1,00	11,00 11,00
AO0017250034	- ACCIONES Y PROCEDIMIENTOS ADMINISTRATIVOS PARA LA MEJORA DEL SERVICIO Y LOGRO DE METAS POR RESULTADOS.	CONTABILIDAD	Muy Alta	DOCUMENTO	Acumulado Anual	PROGRAMADO EJECUTADO	0,00 1,00	1,00 1,00	0,00 1,00	0,00 1,00	0,00 1,00	0,00 1,00	0,00 1,00	0,00 1,00	0,00 1,00	0,00 1,00	0,00 1,00	0,00 1,00	10,00 11,00
AO0017250035	- ELABORACION DE LA PLANILLA MENSUAL DE PAGO DEL PERSONAL COMPROMISADO EN LA LEY N 29944, D.L. N 276, D.L. N 1087 CAS Y D.L. N 20530.	REMUNERACIONES	Muy Alta	PLANILLA	Acumulado Anual	PROGRAMADO EJECUTADO	2,00 1,00	1,00 1,00	2,00 1,00	1,00 1,00	1,00 1,00	1,00 1,00	1,00 1,00	1,00 1,00	1,00 1,00	1,00 1,00	1,00 1,00	1,00 1,00	15,00 15,00
AO0017250022	- ATENCION , SEGUIMIENTO Y CUMPLIMIENTO DE LOS PROCEDIMIENTOS ADMINISTRATIVOS PARA LA MEJORA DEL SERVICIO AL USUARIO.	PATRIMONIO	Muy Alta	INFORME	Acumulado Anual	PROGRAMADO EJECUTADO	1,00 1,00	1,00 1,00	1,00 1,00	1,00 1,00	1,00 1,00	1,00 1,00	1,00 1,00	1,00 1,00	1,00 1,00	1,00 1,00	1,00 1,00	1,00 1,00	12,00 12,00
AO0017250023	- CONCILIACION CONTABLE DE BIENES MUEBLES Y TRANSFERENCIAS DE ACTIVOS Fijos CON LA DRE, MIREDU Y OTRAS INSTITUCIONES.	PATRIMONIO	Muy Alta	INFORME	Acumulado Anual	PROGRAMADO EJECUTADO	1,00 1,00	1,00 1,00	1,00 1,00	1,00 1,00	1,00 1,00	1,00 1,00	1,00 1,00	1,00 1,00	1,00 1,00	1,00 1,00	1,00 1,00	1,00 1,00	115,00 81,00
AO0017250025	- VERIFICACION FISICA Y SANEAMIENTO DE BIENES MUEBLES (ACTIVOS Fijos) DE LAS II.EE QUE CONFORMAN LA UGEL, PUERTO BERNARDEZ Y APROBACION DE BAJA DE	PATRIMONIO	Muy Alta	IIIE	Acumulado Anual	PROGRAMADO	1,00	11,00	1,00	1,00	1,00	1,00	1,00	1,00	1,00	1,00	1,00	1,00	1.000.000,00



REPORTE SEGUIMIENTO POI

BIENES PATRIMONIALES.		EJECUTADO	1.00	10.00	1.00	1.00	1.00	1.00	1.00	2.00	20.00	4.00	1.00	1.00	20.00	4.00	1.00	1.00	20.00	63.00	
AO0017250007 - ATENCION, ELABORACION, SEGUIMIENTO, IMPRESION DE RECOSAS Y REPORTES CONTABLES PARA EL CUMPLIMIENTO DE LAS ACCIONES Y MEJORA DE LOS PROCEDIMIENTOS ADMINISTRATIVOS.	ALMACEN	Muy Alta	REPORTE	Acumulado Anual	PROGRAMADO	0.00	2.00	1.00	1.00	1.00	6.00	4.00	3.00	1.00	8.00	3.00	1.00	1.00	9.00	62.00	
AO0017250008 - DESARROLLO DE CAPACIDADES ESPECIFICAS DEL RECURSO HUMANO PARA UNA BUENA GESTION.	ALMACEN	Muy Alta	PERSONA CAPACITADA	Acumulado Anual	PROGRAMADO	0.00	1.00	1.00	1.00	1.00	4.00	2.00	3.00	1.00	8.00	3.00	1.00	1.00	9.00	62.00	
AO0017250009 - ADMINISTRACION DE FONDOS DEL TESORO PUBLICO.	TESORERIA	Muy Alta	DOCUMENTO	Acumulado Anual	PROGRAMADO	0.00	1.00	1.00	1.00	1.00	1.00	1.00	1.00	1.00	1.00	1.00	1.00	1.00	1.00	12.00	
AO0017250010 - DESARROLLO DE TALLERES Y SEMINARIOS DE CARPACTACION PARA EL PERSONAL Y DIRECTIVOS DE LAS ILE. DEL DISTRITO DE PUERTO RICO PARA MEJORA DE LA LEY DE LA REFORMA MAGISTERIAL Y SU REGLAMENTO, Y DEMAS NORMAS RESPECTO AL SECTOR EDUCACION.	ORGANO DE ASESORIA JURIDICA	Muy Alta	DIRECTOR CAPACITADO	Acumulado Anual	PROGRAMADO	0.00	2.00	1.00	1.00	0.00	0.00	0.00	0.00	0.00	0.00	0.00	0.00	0.00	0.00	3.00	
AO0017250011 - EMITIR INFORMES Y OPINIONES LEGALES QUE SOLICITEN LAS DISTINTAS DIRECCIONES, UNIDADES, AREAS Y ESPECIALISTAS DE LA UDEL EN LAS DIVERSAS MATERIAS COMO ADMINISTRATIVO, LABORAL, CIVIL Y OTRAS RAMAS DEL DERECHO	ORGANO DE ASESORIA JURIDICA	Muy Alta	INFORME	Acumulado Anual	PROGRAMADO	5.00	10.00	20.00	10.00	20.00	30.00	20.00	25.00	15.00	0.00	0.00	0.00	0.00	0.00	155.00	
AO0017250013 - DESARROLLAR ACCIONES DE LOS PROCESOS DISCIPLINARIOS AL PERSONAL ADMINISTRATIVO Y DIRECTORES	COMITE DE PROCESOS ADMINISTRATIVOS	Muy Alta	PROCESO	Acumulado Anual	EJECUTADO	8.00	12.00	27.00	11.00	27.00	30.00	20.00	5.00	0.00	0.00	0.00	0.00	0.00	0.00	140.00	
AO0017250014 - CAPACTACION EN PROCESOS DISCIPLINARIOS, ADMINISTRATIVOS Y DIRECTORES	COMITE DE PROCESOS ADMINISTRATIVOS	Muy Alta	CAPACTACION	Acumulado Anual	PROGRAMADO	1.00	3.00	8.00	10.00	8.00	14.00	13.00	0.00	1.00	0.00	9.00	7.00	1.00	1.00	75.00	
AO0017250015 - MONITORIO A LOS PROCESOS DE LOS SISTEMAS ADMINISTRATIVOS	DIRECCION DE ADMINISTRACION	Muy Alta	PROCESO EVALUADO	Acumulado Anual	PROGRAMADO	1.00	1.00	1.00	1.00	1.00	1.00	1.00	1.00	1.00	1.00	1.00	1.00	1.00	1.00	12.00	
AO0017250016 - ATENCION DE LAS REUNIONES CONVOCADAS POR LA DIRECCION REGIONAL, MINEDU Y OTRAS INSTITUCIONES	DIRECCION DE ADMINISTRACION	Muy Alta	INFORME	Acumulado Anual	PROGRAMADO	1.00	1.00	1.00	1.00	1.00	1.00	1.00	1.00	1.00	1.00	1.00	1.00	1.00	1.00	12.00	
EJECUCION FISICA POR AEO 09.04:																					
																EJECUCION FISICA PROMEDIO TOTAL:					
																EJECUCION FISICA PROMEDIO POR OEI TIPO I:					
																EJECUCION FISICA PROMEDIO POR OEI TIPO II:					

Tabla RESUMEN

Año: 2025	101-75%	75-95%	95-100%	AO CON INFORMACION INCOMPLETA	AEI / AO EN EJECUCION	AO EN SEGUIMIENTO	AO CON INFORMACION COMPLETA	AO CON INFORMACION INCOMPLETA
Acciones Estratégicas	1	3	4	0	139			
Actividades Operativas (Ejecución física)	33	41	65	0	139			

NOTAS:

- Forman parte del reporte solo los AO activos y con metas físicas mayores a cero en el año; asimismo, que tengan el estado "Aprobado", tanto en seguimiento como en reprogramación.
- La columna AVANCE ACUMULADO, en las filas PROGRAMADO Y EJECUTADO de cada AO, mostrará valores que dependerán de su configuración en la columna TIPO DE AGREGACION:
 - SI es "Acumulado Anual" se suma los valores de enero a diciembre.
 - SI es "Acumulado Mensual" se toma el último valor mayor a cero de enero a diciembre.
 - SI es "No Acumulado" se muestra el valor registrado como total anual.
- Los valores de la columna AVANCE % ACUMULADO dependerán de su configuración en TIPO DE AGREGACION:
 - SI es "Acumulado Anual" o "Acumulado Mensual" se calcula como (Ejecución / programación) * 100.
 - SI es "No Acumulado", como el promedio de (Ejecución / programación) * 100 de cada mes desde enero a diciembre. Considerando solo a los AO cuya programación sea mayor a 0.
 - Para todos los casos, mostrará "S.I." si falta registrar el seguimiento en algún mes cuyo plazo sea mayor a diciembre ya haya vencido.
- La sigla "S.I." significa seguimiento incompleto. Se presenta en AO con registros de seguimiento vacío en algunos de los meses cuyo plazo ha vencido a la fecha de consulta del reporte. El plazo para el registro de seguimiento de cada mes es el día 20 del siguiente mes.
- La sigla "S.P." significa sin programación y se presenta en AO que tienen programación cero en todos los meses ya ejecutados a la fecha de consulta del reporte.
- Las cifras de EJECUCION FISICA POR AEI son calculadas como el promedio del AVANCE % ACUMULADO de sus AO. Consideraciones:
 - Solo tendrá un valor calculado cuando ninguna de sus AO esté en "S.I."
 - No entra en el promedio las AO con "S.I." ni "S.P."



- (7) La cifra de EJECUCIÓN FÍSICA TOTAL es calculado como el promedio de la EJECUCIÓN FÍSICA de todas las AO.
- (8) La cifra de EJECUCIÓN FÍSICA PROMEDIO POR OEI TIPO I es calculado como el promedio de la EJECUCIÓN FÍSICA de todas las AO pertenecientes a las AEI tipo I.
- (9) La cifra de EJECUCIÓN FÍSICA PROMEDIO POR OEI TIPO II es calculado como el promedio de la EJECUCIÓN FÍSICA de todas las AO pertenecientes a las AEI tipo II.

