



Unidos
para Avanzar



CEPLAN
Centro Nacional de Planeamiento Estratégico

INFORME DE EVALUACIÓN

POI

2025

I SEMESTRE



Sub Gerencia de Planificación
Estratégica y Demarcación Territorial



Contenido

1. Resumen Ejecutivo.....	3
2. Prioridades la política institucional.....	4
2.1. Misión del pliego:	4
2.2. Prioridades de la política institucional:	5
2.3. Alcance de la evaluación:	5
3. Análisis de implementación de las acciones estratégicas institucionales (AEI)	6
3.1. Estado integral de las AEI	6
3.2. Proceso de implementación de las AEI	6
4. Conclusiones	25
5. Recomendaciones	28
6. Anexos.....	30



1. Resumen Ejecutivo

El Pliego 456 Gobierno Regional de Pasco, constituye un pliego presupuestal. Cuenta con 13 Unidades Ejecutoras.

Respecto al Plan Estratégico Institucional _ PEI en armonía al comunicado de CEPLAN N°006-2025/CEPLAN, la evaluación del POI al I semestre 2025 se tomó en cuenta el PEI ampliado 2025-2027. En dicho documento se contempla 11 objetivos estratégicos institucionales (OEI):

- OEI.01 Mejorar la atención integral de los servicios de educación a la población.
- OEI.02 Garantizar la atención integral en los servicios de salud a la población.
- OEI.03 Mejorar los servicios de saneamiento básico para la población.
- OEI.04 Promover la competitividad de los agentes económicos.
- OEI.05 Promover la gestión del riesgo de desastres en un contexto de cambio climático en el departamento de Pasco.
- OEI.06 Mejorar la conectividad en el departamento de Pasco.
- OEI.07 Mejorar el aprovechamiento sostenible de los recursos naturales de Pasco
- OEI.08 Promover el desarrollo urbano territorial ordenado y sostenible en el departamento de Pasco.
- OEI.09 Fortalecer la gestión institucional hacia un gobierno digital en el departamento de Pasco
- OEI.10 Fomentar el ejercicio de los derechos de la población vulnerable
- OEI.11 Fortalecer el sistema de seguridad ciudadana en el departamento de Pasco

Se precisa, que estos objetivos estratégicos institucionales cada uno cuenta con indicadores relevantes o claves.

De los 11 OEI, la U.E. 1620 Sub Región Daniel Alcides Carrión, viene contribuyendo al cierre de brechas con 04 OEI:

- OEI.01 Mejorar la atención integral de los servicios de educación a la población.
- OEI.02 Garantizar la atención integral en los servicios de salud a la población.
- OEI.03 Mejorar los servicios de saneamiento básico para la población.
- OEI.04 Promover la competitividad de los agentes económicos.
- OEI.05 Promover la gestión del riesgo de desastres en un contexto de cambio climático en el departamento de Pasco.
- OEI.06 Mejorar la conectividad en el departamento de Pasco.
- OEI.07 Mejorar el aprovechamiento sostenible de los recursos naturales de Pasco
- OEI.08 Promover el desarrollo urbano territorial ordenado y sostenible en el departamento.
- OEI.09 Fortalecer la gestión institucional hacia un gobierno digital en el departamento de Pasco.
- OEI.10 Fomentar el ejercicio de los derechos de la población vulnerable.
- OEI.11 Fortalecer el sistema de seguridad ciudadana en el departamento de Pasco.

Además, el Pliego cuenta con cuarenta y cuatro (44) acciones estratégicas institucionales (AEI) y sesenta y cuatro (64) indicadores. De los cuales el Pliego priorizo veintitrés (23) acciones estratégicas institucionales - AEI. Al I semestre estas AEI

mostraron un avance regular promedio al 100%. No obstante, existe la AEI 02.01 que presenta con actividades operativas con niveles de avance físico promedio al 30%, requiriendo especial atención.

Por otro lado, el POI Anual 2025, se aprobó con Resolución Ejecutiva Regional N° 228-2024-G.R.P/GOB. Es menester decirlo que el POI se encuentra alineado entre las Actividades Operativas y de inversión con las Acciones Estratégicas Institucionales del PEI ampliado 2025-2027.

Finalmente, de acuerdo con la Guía para el Seguimiento y Evaluación de Políticas y Planes del SINAPLAN, aprobada por Resolución de Presidencia de Consejo Directivo N°0056-2024-CEPLAN, y modificada por Resolución de Presidencia de Consejo Directivo N°0101-2024-CEPLAN/PCD, la evaluación de los planes institucionales se lleva a cabo al finalizar el primer semestre y al finalizar el año de implementación. En la evaluación del primer semestre, se analiza principalmente el progreso en la implementación de las AEI. El propósito es identificar las medidas de acción para implementar las recomendaciones durante el segundo semestre del año para garantizar el cumplimiento de lo planificado.

En cuanto a medidas de acción necesaria para implementar las recomendaciones, que se identificaron en el primer semestre, para asegurar el cumplimiento anual de las AEI, es como sigue:

Se recomienda fortalecer la supervisión y seguimiento a todas las actividades operativas en general constituyendo a responsables para que asuman el liderazgo y estos observan los avances y obstáculos encontrados.

También, es importante que los tomadores de decisión se empoderan del sistema de planeamiento estratégico.

2. Prioridades la política institucional

Contenido: Resaltar la misión del pliego, prioridades de la política institucional (destacando las metas para el año en curso) y el alcance de la evaluación. Se detalla los conceptos de cada ítem sugerido para la evaluación semestral:

2.1. Misión del pliego:

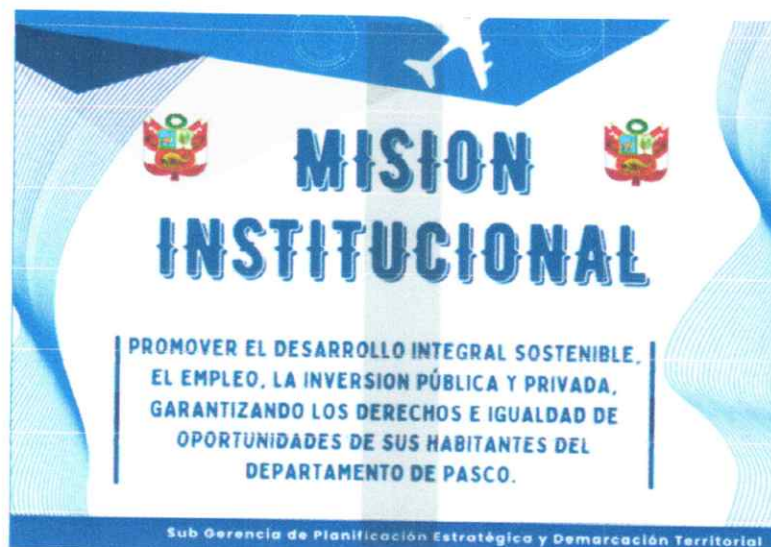

2.2. Prioridades de la política institucional:

El Gobierno Regional de Pasco, a través de la Gerencia Regional de Planeamiento, Presupuesto y Acondicionamiento Territorial y la Sub Gerencia de Planificación Estratégica y Demarcación Territorial (SGPEDT) en calidad de ente rector del Sistema Regional de Planeamiento Estratégico ha desarrollado, organizado, facilitado, sistematizado y redactado el PLAN ESTRATEGICO INSTITUCIONAL en el cual se da a conocer la misión, objetivos estratégicos, acciones, indicadores y las prioridades de intervención.

El documento fue construido de manera participativa en el marco de la Resolución de Consejo Directivo N° 0055-2025/CEPLAN/PCD para la Formulación del Plan Estratégico Institucional de Desarrollo Nacional, y a nivel regional en base al nuevo Modelo de Desarrollo, Políticas Públicas y Estrategias del Gobierno Regional de Pasco.

- ❖ Acceso a servicios básicos en los centros poblados y zona urbana de las tres provincias de Pasco.
- ❖ Infraestructura que integra y conecta al territorio.
- ❖ Acceso a una educación pública gratuita y de calidad y defensa de la cultura y el deporte.
- ❖ Disminución de la mortalidad materna infantil, desnutrición crónica y anemia.
- ❖ Acceso a los servicios de salud enfocados hacia los lugares rurales y de poco acceso a este tipo de servicio.
- ❖ Desarrollo agrario y rural, próspero, competitivo y sostenible.
- ❖ Turismo que aproveche la herencia cultural y biodiversidad.
- ❖ Emparedamiento de la micro y pequeña empresa con oportunidades para el desarrollo productivo.
- ❖ Gestión de riesgos de desastres.
- ❖ Sostenibilidad ambiental.
- ❖ Ordenamiento y gestión territorial.
- ❖ Turismo que aprovecha la herencia cultural y biodiversidad.
- ❖ Seguridad ciudadana y lucha contra la corrupción.
- ❖ Servidores públicos preparados y comprometidos.

2.3. Alcance de la evaluación:

Se ha considerado como criterio de delimitación del alcance de la evaluación, la priorización de los OEI *por ruta estratégica priorizado*. Se profundizará el análisis en los OEI con un nivel de prioridad más alta tomando en cuenta la *ruta estratégica* del PEI (De acuerdo a la Guía de Seguimiento y Evaluación de Políticas Nacionales y Planes del SINAPLAN):

1. OEI.01 Mejorar la atención integral de los servicios de educación a la población.
2. OEI.02 Garantizar la atención integral en los servicios de salud a la población.
3. OEI.03 Mejorar los servicios de saneamiento básico para la población.
4. OEI.04 Promover la competitividad de los agentes económicos.
5. OEI.05 Promover la gestión del riesgo de desastres en un contexto de cambio climático en el departamento de Pasco.
6. OEI.06 Mejorar la conectividad en el departamento de Pasco.

7. OEI.09 Fortalecer la gestión institucional hacia un gobierno digital en el departamento de Pasco.

3. Análisis de implementación de las acciones estratégicas institucionales (AEI)

3.1. Estado integral de las AEI

No se procedió con la evaluación, debido a que el PEI no cumple la vigencia mínima de los seis (6) meses como señala el comunicado N° 06-2025-CEPLAN

3.2. Proceso de implementación de las AEI

Cuadro 01: ACTIVIDADES DE LA AEI 01.01 I SEMESTRE 2025

Acción Estratégica Institucional	Actividad Operativa	Actividad Operativa
AEI.01.01 Servicios educativos accesibles para la población	AOI00088500374	2435513 - Mejoramiento de la oferta de servicio educativo de la I.E. María Parado de Bellido distrito de Yanacancha - provincia de Pasco - departamento de Pasco
	AOI00088500375	2301516 - Mejoramiento y ampliación de la prestación del servicio educativo de la I.E. N° 31 Nuestra Señora del Carmen, con diseño arquitectónico bioclimático en la urbanización san juan, distrito de Yanacancha - Pasco - Pasco
	AOI00088500376	2282203 - Mejoramiento de los servicios educativos de la I.E. N 34152 Marceliano Ríos Bianchi de Vilcabamba, distrito de Vilcabamba - Daniel Alcides Carrión - Pasco
	AOI00088800295	PP 0051 Fortalecimiento de las habilidades psicosociales en escolares

La AEI 01.01 "Servicios educativos accesibles para la población", tiene articulada sesenta y tres (63) actividades operativas a cargo de las UE Gobierno Regional, DRE Pasco, UGEL Oxapampa, UGEL Daniel Alcides Carrión, UGEL Pasco, Sub Región Daniel Alcides Carrión y UGEL Puerto Bermúdez, de las cuales en la tabla se muestra la identificación de cuatro (4) actividades relevantes.

Con respecto a la ejecución de las actividades operativas articuladas a la AEI 01.01 consideradas como relevantes éstas cuentan con un avance físico de 100% en relación al primer semestre del año 2025.

En las **AOI00088500375**, **AOI00088500376**, **AOI00088500374** con estas inversiones se busca mejorar la calidad de aprendizaje en todos los niveles a través de la mejora de los ambientes

educativos, proporcionando espacios adecuados y óptimos para el desarrollo integral de los estudiantes. En la **AOI00088800295** que **fortalece las habilidades psicosociales en escolares**, se realizó la asistencia técnica para la implementación de la actividad y la capacitación a docentes tutores de 7 II. EE. focalizadas de acuerdo a la programación con respecto al año anterior, con el fin de fortalecer las habilidades psicosociales en los estudiantes del nivel secundario para enfrentar situaciones de riesgo que podrían desencadenar en consumo de drogas u otras problemáticas psicosociales. Sin embargo, el retraso en la contratación del personal, e insuficiente compromiso de los docentes tutores, afectó la ejecución oportuna.

Las recomendaciones orientadas Para revertir la situación actual y mejorar el cumplimiento de estas acciones, se recomienda atender con el adicional en su debido tiempo, asimismo realizar buenos estudios preliminares, a fin de no incurrir en adicionales y alargar los plazos en la ejecución, con respecto a la **AOI00088800295** buscan la contratación oportuna de profesionales para su adecuado funcionamiento, por otro lado, motivar el compromiso de los docentes tutores para el cumplimiento del cronograma de intervención, asegurando así un mejor cumplimiento de la AEI.

Cuadro 02: ACTIVIDADES DE LA AEI 01.02 I SEMESTRE 2025

Acción Estratégica Institucional	Actividad Operativa	Actividad Operativa
AEI.01.02 Atención integral a estudiantes en Instituciones Educativas Inclusivas	AOI00146100236	Dotación de materiales y equipos educativos para estudiantes de instituciones educativas inclusivas

La AEI 01.02 **“Atención integral a estudiantes en Instituciones Educativas Inclusivas”**, tiene articulada treinta y cinco (35) actividades operativas a cargo de las UE DRE Pasco, UGEL Oxapampa, UGEL Daniel Alcides Carrión, UGEL Pasco y UGEL Puerto Bermúdez, de las cuales en la tabla se muestra la identificación de una (1) actividad relevante.

Con respecto a la ejecución de las actividades operativas articuladas a la AEI 01.02 considerada como relevante está cuenta con un avance físico de 100% en relación al primer semestre del año 2025.

En la **AOI00146100236** que fortalece la **dotación de materiales y equipos educativos para estudiantes de instituciones educativas inclusivas**, se atendió a una (1) institución educativa inclusivas que equivale al total programado. Sin embargo, el insuficiente compromiso logístico en la distribución de materiales y equipos educativos, afectó la ejecución oportuna.

La recomendación orientada a la AOI00146100236 busca planificar la operación de distribución oportuna para la dotación de materiales y equipos educativos para estudiantes de instituciones educativas inclusivas, asegurando así un mejor cumplimiento de la AEI.

Cuadro 03: ACTIVIDADES DE LA AEI 01.03 I SEMESTRE 2025

Acción Estratégica Institucional	Actividad Operativa	Actividad Operativa
AEI.01.03 Formación académica adecuada a los estudiantes de educación superior no universitaria	AOI00088800309	PP 0147 Provisión de servicios básicos, seguridad y limpieza
	AOI00088800306	PP 0107 Contratación oportuna y pago de personal docente

La AEI 01.03 “Formación académica adecuada a los estudiantes de educación superior no universitaria”, tiene articulada nueve (9) actividades operativas a cargo de la UE DRE Pasco, de las cuales en la tabla se muestra la identificación de dos (2) actividades relevantes.

Con respecto a la ejecución de las actividades operativas articuladas a la AEI 01.03 consideradas como relevantes éstas cuentan con un avance físico de 100% en relación al primer semestre del año 2025.

En la AOI **AOI00088800309** sobre **provisión de servicios básicos, seguridad y limpieza**, se realizó la contratación y pago de los servicios básicos, seguridad y limpieza de 9 IEST de acuerdo a la programación con respecto al año anterior, para funcionar correctamente con las capacidades operativas básicas para el cumplimiento a las condiciones básicas de la calidad. Sin embargo, el retraso en la contratación del Especialista de Calidad del Servicio de EST y la dilación en la cobertura oportuna de los cargos directivos en los IESTP, afectaron la ejecución oportuna. En la **AOI00088800306** que fortalece la **contratación oportuna y pago de personal docente**, se realizó la contratación oportuna de docentes y pago de planillas a personal de institutos de educación superior pedagógica con el fin de garantizar el servicio a la población estudiantil. Sin embargo, el retraso en la contratación de docentes debido a que los postulantes no cumplen con el perfil de puestos (requisitos) normado por el Ministerio de Educación, afectaron la ejecución oportuna.

La recomendación orientada a la AOI00088800309 busca efectuar la convocatoria de la plaza garantizando su ejecución oportuna, y designación pertinente de los directores de los IESTP. Para la AOI00088800309 busca gestionar ante el MINEDU la regulación de normas de contratación de acuerdo al contexto y así cubrir las plazas vacantes del IESP o EESP, de esa manera asegurando un mejor cumplimiento de la AEI.

Cuadro 04: ACTIVIDADES DE LA AEI 01.04 I SEMESTRE 2025

Acción Estratégica Institucional	Actividad Operativa	Actividad Operativa
AEI.01.04 Servicio educativo adecuado al logro de aprendizajes de los estudiantes de Educación Básica Regular	AOI00088800187	Acciones formativas e informativas a los especialistas de las UGEL
	AOI00172500147	Fortalecimiento de capacidades a directivos y docentes en redes educativas rurales



La AEI 01.04 “**Servicio educativo adecuado al logro de aprendizajes de los estudiantes de Educación Básica Regular**”, tiene articulada trescientos cinco (305) actividades operativas a cargo de las UE Gobierno Regional, DRE Pasco, UGEL Oxapampa, UGEL Daniel Alcides Carrión, UGEL Pasco, Sub Región Daniel Alcides Carrión, Selva Central y UGEL Puerto Bermúdez, de las cuales en la tabla se muestra la identificación de dos (2) actividades relevantes.

Con respecto a la ejecución de las actividades operativas articuladas a la AEI 01.04 consideradas como relevantes éstas cuentan con un avance físico de 100% en relación al primer semestre del año 2025.

En la AOI **AOI00088800187** que fortalece las **acciones formativas e informativas a los especialistas de las UGEL**”, se realizó tres (3) talleres, dos presenciales y uno virtual que equivale al total programado, donde participaron once (11) especialistas para obtener mejores resultados en el logro de aprendizajes. Sin embargo, las diferentes actividades programadas en cada ámbito de las UGEL, afectaron la ejecución oportuna. En la AOI **AOI00172500147** sobre **fortalecimiento de capacidades a directivos y docentes en redes educativas rurales**”, se realizó dos (2) talleres presenciales de acuerdo a la programación con respecto al año anterior, donde participaron 180 entre docentes y directivos, para obtener mejores resultados en el logro de aprendizajes. Sin embargo, la dificultad en el traslado a las zonas rurales debido a la pésima accesibilidad geográfica, afectaron la ejecución oportuna.

La recomendación orientada a la AOI00088800187 busca mejorar las condiciones de implementación en la asistencia a los talleres. Para la AOI00172500147 busca un trabajo articulado con la comunidad para mejorar las vías de acceso para incrementar la participación de directores y docentes, de esa manera asegurando un mejor cumplimiento de la AEI.

Cuadro 05: ACTIVIDADES DE LA AEI 01.05 I SEMESTRE 2025

Acción Estratégica Institucional	Actividad Operativa	Actividad Operativa
AEI.01.05 Programas de fortalecimiento permanente en eficiencia de la gestión a los miembros de la Comunidad Educativa	AOI00111300639	Asistencia técnica para el fortalecimiento de capacidades de gestión a los CONEIS de las II. EE. públicas
	AOI00146100378	Asistencia técnica y evaluación a directivos en elaboración y actualización de instrumentos de gestión y conformación de Comités APAFA y CONEI

La AEI 01.05 “**Programas de fortalecimiento permanente en eficiencia de la gestión a los miembros de la Comunidad Educativa**”, tiene articulada ciento cincuenta y cinco (155) actividades operativas a cargo de las UE UGEL Oxapampa, UGEL Daniel Alcides Carrión y UGEL Pasco, de las cuales en la tabla se muestra la identificación de dos (2) actividades relevantes.

Con respecto a la ejecución de las actividades operativas articuladas a la AEI 01.05 consideradas como relevantes éstas cuentan con un avance físico de 100% en relación al primer semestre del año 2025.



En la **AOI00111300639** que fortalece la **asistencia técnica para el fortalecimiento de capacidades de gestión a los CONEIS de las II. EE. públicas**, se realizó una (1) asistencia técnica de acuerdo a la programación con respecto al año anterior, donde asistieron 396 de 440 representantes de instituciones educativas logrando una cobertura el 90%. Sin embargo, el insuficiente interés de los directores, afecto la ejecución oportuna. En la **AOI00146100378** sobre **asistencia técnica y evaluación a directivos en elaboración y actualización de instrumentos de gestión y conformación de Comités APAFA y CONEI**, se realizó una (1) asistencia técnica a 568 II. EE. logrando una cobertura del 92%. Sin embargo, el incumplimiento para remitir los documentos de gestión del CONEI en el plazo por parte de los directores de las II. EE., afecto la ejecución oportuna.

La recomendación orientada a la **AOI00111300639** busca mejorar el interés de los directores en la sensibilización y convocatoria para la conformación del CONEI. Para la **AOI00146100378** busca el cumplimiento del cronograma para remitir los documentos de gestión del CONEI de parte de los directores, de esa manera asegurando un mejor cumplimiento de la AEI.

Cuadro 06: ACTIVIDADES DE LA AEI 02.01 I SEMESTRE 2025

Acción Estratégica Institucional	Actividad Operativa	Actividad Operativa
AEI 02.01 Atención prenatal que culminan en parto institucional	AOI00088900001	monitoreo del programa salud materno neonatal
	AOI00088900287	visita domiciliaria
	AOI00089000099	atención integral para la prevención del embarazo adolescente
	AOI00089000103	brindar atención a la gestante con complicaciones
	AOI00089000104	brindar atención de parto normal
	AOI00089000105	brindar atención del parto complicado no quirúrgico
	AOI00089000106	brindar atención del parto complicado quirúrgico
	AOI00089000108	atender el puerperio con complicaciones
	AOI00089000109	atender complicaciones obstétricas en unidad de cuidados intensivos
	AOI00089000272	atención a la gestante
	AOI00089100090	amenaza de parto prematuro
	AOI00089101414	seguimiento del recién nacido de alto riesgo
	AOI00089101418	atención del recién nacido afectado por condiciones maternas



En la AEI 02.01 “Atención prenatal que culminan en parto institucional”, tiene articulada noventa y dos (92) actividades operativas a cargo de la UE DIRESA, UTES Oxapampa, Hospital Daniel Alcides Carrión, de las cuales en la tabla se muestra la identificación de trece (13) actividades relevantes.

Con respecto a la ejecución de las actividades operativas articuladas a la AEI 02.01 consideradas como relevantes éstas cuentan con un avance físico de 100% en relación al primer semestre del año 2025.

El cumplimiento de las Acciones Operativas (AO) vinculadas a la AEI 02.01 viene determinando una situación de avance favorable. AOI00088900001 implementación de documentos técnicos con adecuación cultural, AOI00088900287 visita domiciliaria, aoi00089000099 atención integral para la prevención del embarazo adolescente, aoi00089000103 brindar atención de parto normal, aoi00089000104 brindar atención de parto normal, aoi00089000105 brindar atención del parto complicado no quirúrgico, aoi00089000106 brindar atención del parto complicado quirúrgico, aoi00089000108 atender el puerperio con complicaciones, aoi00089000109 mejoramiento del acceso al sistema de referencia institucional, aoi00089000272 atención a la gestante, aoi00089100090 amenaza de parto prematuro, aoi00089101414 seguimiento del recién nacido de alto riesgo, aoi00089101418 atención del recién nacido afectado por condiciones maternas, estas acciones operativas contribuyen a la reducción de la morbi-mortalidad materna brindando una atención integral a la mujer durante el periodo conceptual (prenatal y posnatal).

Se recomienda para la Actividades operativas, que no llegaron al 50% de avance, fortalecer las supervisiones en las Microrredes de Salud, a la vez los responsables de las Microrredes realicen a los centros y puestos de salud para identificar las brechas que afectan el cumplimiento de lo programado.

Cuadro 07: ACTIVIDADES DE LA AEI.02.02 I SEMESTRE 2025

Acción Estratégica Institucional	Actividad Operativa	Actividad Operativa
AEI 02.02 Métodos de planificación familiar implementada para la población en edad reproductiva de Pasco	AOI00089100293	orientación/consejería en salud sexual y reproductiva
	AOI00089100412	familias de la gestante y puérpera que reciben consejería en el hogar a través de la visita domiciliaria para promover prácticas saludables en salud sexual y reproductiva durante la visita domiciliarias

En la AEI 02.02 “Métodos de planificación familiar implementada para la población en edad reproductiva de Pasco”, tiene articulada treinta y cinco (35) actividades operativas a cargo de la UE DIRESA, UTES Oxapampa, Hospital Daniel Alcides Carrión, de las cuales en la tabla se muestra la identificación de dos (2) actividades relevantes.



Con respecto a la ejecución de las actividades operativas articuladas a la AEI 02.02 consideradas como relevantes éstas cuentan con un avance físico de 100% en relación al primer semestre del año 2025.

El conjunto de actividades planteadas con respecto a la AEI 02.02 permite que toda población ejerce su derecho de manera responsable informada respecto a la decisión de los hijos que desean tener.

La AOI00088900293 orientación/consejería en salud sexual y reproductiva esta actividad cuenta con un avance del 100% según lo programado y la AOI00088900412 familias de la gestante y puérpera que reciben consejería en el hogar a través de la visita domiciliaria para promover prácticas saludables en salud sexual y reproductiva durante la visita domiciliarias cuenta con un avance del 37% en ambas cantidades operativas trata del acceso a una atención de calidad y a la información sobre salud reproductiva que esto influye directamente en las decisiones de las familias.

La recomendación en conjunto se señala que es necesario acelerar la implementación y fortalecer las actividades operativas en materia de recursos presupuestarios, recursos humanos, logístico.

Cuadro 08: ACTIVIDADES DE LA AEI 02.03 I SEMESTRE 2025

Acción Estratégica Institucional	Actividad Operativa	Actividad Operativa
AEI 02.03 Atención integral a pacientes con TB y VIH	AOI00088900033	familias que reciben sesión educativa y demostrativa para promover prácticas y generar entornos saludables para contribuir a la disminución de la tuberculosis
	AOI00088900192	tamizaje y diagnóstico para VIH a población adulta y joven
	AOI00088900416	familias que reciben consejería a través de la visita domiciliaria para promover prácticas y entornos saludables para contribuir a la disminución de la tuberculosis, VIH/SIDA
	AOI00089100153	población informada a través de la difusión de mensajes de prevención en ITS/VIH en redes sociales

En la AEI 02.03 “Atención integral a pacientes con TB y VIH”, tiene articulada sesenta y cinco (65) actividades operativas a cargo de la UE DIRESA, UTE Oxapampa, Hospital Daniel Alcides Carrión, de las cuales en la tabla se muestra la identificación de cuatro (4) actividades relevantes.

Con respecto a la ejecución de las actividades operativas articuladas a la AEI 02.03 consideradas como relevantes éstas cuentan con un avance físico de 100% en relación al primer semestre del año 2025.

Estas actividades operativas están orientadas a la disminución de la incidencia de tuberculosis en todas sus formas, así como de las infecciones por el virus de la inmunodeficiencia.

La recomendación en conjunto señala que es necesario acelerar la implementación y fortalecer las actividades operativas en materia de recursos presupuestarios, recursos humanos, logístico.

Asimismo, existe pacientes que abandonan el esquema del tratamiento, por las complicaciones de rechazo del medicamento.

Cuadro 09: ACTIVIDADES DE LA AEI 02.04 I SEMESTRE 2025

Acción Estratégica Institucional	Actividad Operativa ID	Actividad Operativa
AEI 02.04 Atención en enfermedades no transmisibles de forma integral a la población de pasco	AOI00088900055	Proteger a la niña con aplicación de vacuna VPH
	AOI00088900056	Consejería preventiva en factores de riesgo para el cáncer
	AOI00088900057	Tamizaje para detección de cáncer de colon y recto
	AOI00088900125	Tamizaje en mujer con examen clínico de mama para detección de cáncer de mama
	AOI00088900345	Tamizaje y detección de catarata mediante examen de agudeza visual en primer y segundo nivel de atención
	AOI00088900512	Tratamiento para persona con hipertensión sin daño de órgano
	AOI00089000016	Tamizaje y diagnóstico para VIH a población adulta y joven
	AOI00089000209	Población general que recibe tamizaje para hepatitis B
	AOI00089100576	Valoración de complicaciones en personas con diabetes

En la AEI 02.04 "Atención en enfermedades no transmisibles de forma integral a la población de pasco", tiene articulada ciento treinta y seis (136) actividades operativas a cargo de la UE DIRESA, UTES Oxapampa, Hospital Daniel Alcides Carrión, de las cuales en la tabla se muestra la identificación de nueve (9) actividades relevantes.

Con respecto a la ejecución de las actividades operativas articuladas a la AEI 02.04 consideradas como relevantes éstas cuentan con un avance físico de 100% en relación al primer semestre del año 2025.

Estas actividades esta referido a un conjunto de enfermedades que no son causadas por una infección aguda, dan como resultado consecuencias de salud a largo plazo, con frecuencia crean una necesidad de tratamiento y cuidados, con el objetivo de reducir la morbilidad y la mortalidad asociada a enfermedades como diabetes, cáncer, hipertensión arterial.

La recomendación en conjunto señala que es necesario acelerar la implementación y fortalecer las actividades operativas en materia de recursos presupuestarios, recursos humanos, logístico.

Cuadro 10: ACTIVIDADES DE LA AEI 02.05 I SEMESTRE 2025

Acción Estratégica Institucional	Actividad Operativa ID	Actividad Operativa
	AOI00088900073	Tamizaje para detectar trastornos mentales (depresión, consumo de alcohol y conducta suicida) en grupos de riesgo de personas mayores de 18 años
	AOI00088900201	Intervenciones breves motivacionales para personas con consumo perjudicial del alcohol y tabaco
	AOI00088900309	Tamizaje para detectar violencia familiar en personas mayores de 18 años
AEI 02.05 Atención integral por curso de vida de problemas de salud mental	AOI00088900310	Tamizaje para detectar deterioro cognitivo - demencia en personas mayores de 60 años y mas
	AOI00088900311	Tratamiento especializado en violencia familiar
	AOI00088900312	Tratamiento especializado de personas afectadas por violencia sexual
	AOI00088900317	Tratamiento ambulatorio de personas con conducta suicida
	AOI00088900315	Tratamiento ambulatorio de niños y niñas de 0 a 17 años con trastornos del espectro autista.
	AOI00089000081	Tratamiento especializado de personas afectadas por violencia sexual



	AOI00089000082	Tratamiento ambulatorio de personas con depresión
--	----------------	---

En la AEI 02.05 “Atención integral por curso de vida de problemas de salud mental”, tiene articulada Ciento cuarenta y cinco (145) actividades operativas a cargo de la UE DIRESA, UTES Oxapampa, Hospital Daniel Alcides Carrión, de las cuales en la tabla se muestra la identificación de diez (10) actividades relevantes.

Con respecto a la ejecución de las actividades operativas articuladas a la AEI 02.05 consideradas como relevantes éstas cuentan con un avance físico de 100% en relación al primer semestre del año 2025.

Dicha actividad está referido al estado de bienestar en el que la persona es consciente de sus capacidades, puede afrontar las tensiones normales de la vida trabajar en forma productiva y contribuir a su comunidad, incluye el bienestar emocional psíquico y social y no se limita la ausencia de trastornos mentales.

La recomendación en conjunto señala que es necesario acelerar la implementación y fortalecer las actividades operativas en materia de recursos presupuestarios, recursos humanos, logístico.

Cuadro 11: ACTIVIDADES DE LA AEI 02.06 I SEMESTRE 2025

Acción Estratégica Institucional	Actividad Operativa ID	Actividad Operativa
AEI.02.06 Atención integral de la morbilidad a la población de Pasco	AOI00088500341	2198318 - Mejoramiento del acceso de la población a los servicios del centro de salud Fredy vallejo ore distrito de Yanahuanca, provincia de Daniel Carrión, Región Pasco
	AOI00088500342	2198319 - Mejoramiento de la cobertura de los servicios de salud del hospital Ernesto German Guzmán Gonzales provincia de Oxapampa, departamento de Pasco, Región Pasco
	AOI00088500343	2157301 - mejora de la capacidad resolutive y operativa del hospital Román Egoavil pando del distrito de villa rica, provincia Oxapampa
	AOI00088500435	2232331 Mejoramiento y ampliación de la capacidad resolutive de los establecimientos de salud de la micro red Pozuzo distrito de Pozuzo - provincia de Oxapampa - departamento de Pasco

La AEI.02.06 “Atención integral de la morbilidad a la población de Pasco”, tiene articulada cuatrocientos veinte y cuatro (424) actividades operativas a cargo de la UE Gobierno Regional, DIRESA, UTES Oxapampa, Hospital Daniel Alcides Carrión, de las cuales en la tabla se muestra la identificación de cuatro (4) actividades relevantes.



Con respecto a la ejecución de las actividades operativas articuladas a la AEI 02.06 consideradas como relevantes éstas cuentan con un avance físico de 100% en relación al primer semestre del año 2025.

En las **AOI00088500341, AOI00088500342, AOI00088500343, AOI00088500344** con estas **inversiones se busca** garantizar el acceso a los servicios de salud y mejorar su capacidad resolutive, garantizando una atención eficiente y de calidad para la población.

Así mismo se recomienda para las inversiones clasificar bien a los proveedores que tengan solvencia económica y no exista adicionales y aplicaciones de plazo

Cuadro 12: ACTIVIDADES DE LA AEI 03.02 I SEMESTRE 2025

Acción Estratégica Institucional	Actividad Operativa	Actividad Operativa
AEI.03.02 Servicio de agua potable en beneficio de la población rural y urbana	AOI00088500325	Monitoreo de la prestación de los servicios de agua potable y disposición sanitaria de excretas para hogares concentrados
	AOI00088500326	Potabilización y otras formas de desinfección y tratamiento
	AOI00088500334	mejoramiento y ampliación del servicio de saneamiento y fortalecimiento institucional integral de la EMAPA Pasco, provincia Pasco-Pasco
	AOI00088500344	2084815 - mejoramiento y ampliación de los servicios de saneamiento y fortalecimiento institucional integral de la EMAPA Pasco, provincia de Pasco – Pasco
	AOI00088500453	Continuidad operativa y mantenimiento preventivo para el funcionamiento de la planta de tratamiento de aguas residuale (PETAR) - infraestructura de saneamiento de villa rica – Oxapampa -Pasco.

En la AEI.03.02 **“Servicio de agua potable en beneficio de la población rural y urbana”**, tiene articulada cincuenta y ocho (58) actividades operativas a cargo de la UE Gobierno Regional, DIRESA, UTES Oxapampa, Hospital Daniel Alcides Carrión, de las cuales en la tabla se muestra la identificación de cinco (5) actividades relevantes.

Con respecto a la ejecución de las actividades operativas articuladas a la AEI 03.02 consideradas como relevantes éstas cuentan con un avance físico de 100% en relación al primer semestre del año 2025.

Las actividades operativas programadas se ejecutaron al 100%, los mismos que están enmarcados en la acción estratégica de "Servicio de Agua Potable en Beneficio de la Población Rural y Urbana" lo cual busca mejorar y ampliar la infraestructura de saneamiento y abastecimiento de agua en diversas localidades de la región Pasco. Estos incluyen la

optimización de sistemas de agua y desagüe, el fortalecimiento institucional de entidades prestadoras de servicios, la instalación de saneamiento básico en comunidades nativas y la implementación de medidas de potabilización y desinfección. Además, se contempla el monitoreo de los servicios y la capacitación de prestadores para garantizar la sostenibilidad y calidad del recurso hídrico. en resumen, se tuvo un cumplimiento eficiente en las actividades operativas que comprenden la AEI.03.02.

Se recomienda apoyo logístico específicamente en la etapa del proceso de licitación

Cuadro 13: ACTIVIDADES DE LA AEI 04.01 I SEMESTRE 2025

Acción Estratégica Institucional	Actividad Operativa	Actividad Operativa
AEI.04.01 Servicios agropecuarios adecuados en beneficio de los productores organizados	AOI00088600004	Capacitación a productores agrarios sobre la importancia del uso de la información agroclimática y aptitud de suelos
	AOI00088600125	Sistema de información estadística agraria
	AOI00088600138	Mejoramiento de la capacidad productiva de la crianza de llamas en las zonas alto andinas de las provincia de Pasco y Daniel Carrión de la Región Pasco
	AOI00088600142	Generación y administración del sistema de información de mercados
	AOI00088600181	Capacitación a productores y manejadores forestales y de fauna silvestre

La AEI 04.01 “**Servicios Agropecuarios Adecuados en Beneficio de los Productores Organizados**”, tiene articulada veintiún (21) actividades operativas a cargo de las Dirección de Políticas Agrarias Seguimiento y Evaluación y la Dirección de Forestal y Fauna Silvestre y asuntos Ambientales Agrarios, de las cuales en la tabla se muestra la identificación de cinco (5) actividades relevantes.

Con respecto a la ejecución de las actividades operativas articuladas a la AEI 04.01 consideradas como relevantes éstas cuentan con un avance físico de 100% en relación al primer semestre del año 2025.

La AOI00088600004, AOI00088600142 y AOI00088600181 relacionada con el objetivo estratégico institucional tienen un avance el 100% avance que es favorable para la entidad y la población, la AOI00088600138- referida al proyecto de inversión se tiene un avance de 28.17% avance desfavorable.

Esta brecha entre ambos AO evidencia que, si bien se están alcanzando algunos resultados en actividades operativas tenemos otras que no tiene un avance significativo.



En consecuencia, la situación actual de la AEI 04.01 refleja un cumplimiento parcial que o logra por el momento garantizar los servicios a la población

La recomendación en conjunto señala que es necesario acelerar la implementación y fortalecer las actividades operativas en materia de recursos presupuestarios, recursos humanos, logístico.

Cuadro 14: ACTIVIDADES DE LA AEI 04.02 I SEMESTRE 2024

Acción Estratégica Institucional	Actividad Operativa	Actividad Operativa
AEI.04.02 Infraestructura de riego operativa para la producción agraria en la región	AOI00088500462	Instalación del sistema de riego por aspersión en la margen derecha de la localidad de san Antonio de Pomayaros del distrito de Yanahuanca-provincia de Daniel Carrión- Pasco cui n2165218
	AOI00088500463	instalación del servicio de agua para riego en las localidades de Maral y Tangor, distrito de Paucar, provincia Daniel Carrión, región Pasco. CUI 2167228

En la AEI.04.02 **“Infraestructura de riego operativa para la producción agraria en la región”**, tiene articulada noventa y dos (92) actividades operativas a cargo de la UE Gobierno Regional, Sub Región Daniel Alcides Carrión, de las cuales en la tabla se muestra la identificación de dos (2) actividades relevantes.

Con respecto a la ejecución de las actividades operativas articuladas a la AEI 04.02 consideradas como relevantes estás cuentan con un avance físico de 100% en relación al primer semestre del año 2025.

Las actividades operativas se ejecutaron al 100%, de acuerdo a lo programado se viene ejecutando la instalación del servicio de agua para riego en Maral y Tangor (CUI 2167228), sistema de riego por aspersión en San Antonio de Pomayaros (CUI 2165218). Estas acciones buscan garantizar un acceso sostenible y eficiente al recurso hídrico, optimizando su uso para el desarrollo agrícola regional.

La recomendación en conjunto señala que es necesario acelerar la implementación y fortalecer las actividades operativas en materia de recursos presupuestarios, recursos humanos, logístico.

Cuadro 15: ACTIVIDADES DE LA AEI 04.03 I SEMESTRE 2024

Acción Estratégica Institucional	Actividad Operativa	Actividad Operativa
AEI 04.03 Asistencia Técnica Focalizada a Prestadores de Servicios Turísticos	AOI00088500314	Promoción de los recursos y atractivos de las zonas de desarrollo turístico del departamento de Pasco
	AOI00088500318	Supervisión a los prestadores de servicio turístico en cumplimiento de

las normas legales relacionadas al sector turismo

En la AEI.04.03 **“Asistencia Técnica Focalizada a Prestadores de Servicios Turísticos”**, tiene articulada seis (6) actividades operativas a cargo de la UE Gobierno Regional, de las cuales en la tabla se muestra la identificación de dos (2) actividades relevantes.

Con respecto a la ejecución de las actividades operativas articuladas a la AEI 04.03 consideradas como relevantes éstas cuentan con un avance físico de 100% en relación al primer semestre del año 2025.

Las actividades operativas se ejecutaron al 100%, de acuerdo a lo programado, Fortaleciendo el sector turístico en la región Pasco mediante asistencias técnicas focalizada a prestadores de servicios turísticos, y el desarrollo de propuestas de turismo comunitario. Además, se promueven campañas de sensibilización para prevenir malas prácticas, se supervisa el cumplimiento de normativas legales y ambientales, y se impulsan talleres de capacitación para mejorar la calidad del servicio.

Cuadro 16: ACTIVIDADES DE LA AEI 04.04 I SEMESTRE 2025

Acción Estratégica Institucional	Actividad Operativa	Actividad Operativa
AEI.04.04 Asistencia técnica especializada a los productores acuícolas	AOI00088500397	Fortalecimiento de capacidades en la actividad acuícola
	AOI00088500481	Mejoramiento y ampliación de la capacidad técnica operativa acuícola de la dirección regional de la producción Pasco - región Pasco, con cui: 2173514 producto 2. Punrun acción: 2.2., 2.3., 2.4.

la AEI.04.03 **“Asistencia Técnica Especializada a los Productores Acuícolas”**, tiene articulada cuatro (4) actividades operativas a cargo de la UE Gobierno Regional, de las cuales en la tabla se muestra la identificación de dos (2) actividades relevantes.

Con respecto a la ejecución de las actividades operativas articuladas a la AEI 04.03 consideradas como relevantes éstas cuentan con un avance físico de 100% en relación al primer semestre del año 2025.

Las actividades operativas se ejecutaron al 100%, de acuerdo a lo programado, el desarrollo Sostenible de la Acuicultura en la Región Pasco muestra que las actividades operativas enfocadas en la asistencia técnica especializada a los productores acuícolas buscan impulsar el crecimiento y sostenibilidad del sector. Esto incluye la gestión de convenios y apertura de mercados. Asimismo, se ejecuta el proyecto de mejora y ampliación de la capacidad técnica y operativa acuícola en la región Pasco, asegurando un desarrollo eficiente y sostenible del sector.

La recomendación en conjunto señala que es necesario acelerar la implementación y fortalecer las actividades operativas en materia de recursos presupuestarios, recursos humanos, logístico.



Cuadro 17: ACTIVIDADES DE LA AEI 04.05 I SEMESTRE 2025

Acción Estratégica Institucional	Actividad Operativa	Actividad Operativa
AEI.04.05 Asistencia técnica integrado en beneficio de los productores organizados a la actividad empresarial	AOI00088500295	Autorización de inicio de operaciones
	AOI00088500296	otorgar título de concesión minera
	AOI00088600183 -	Titulación de la propiedad agraria, comunidades campesinas y comunidades nativas
	AOI00088600054 -	Asistencia técnica y capacitación a productores para la adopción de paquetes tecnológicos Oxapampa en cadena productiva carne y leche de vacuno y crianza de abejas
	AOI00088600184 -	Asistencia técnica y capacitación a productores de Huariaca
	AOI00088600174 -	Asistencia técnica y capacitación a productores para la adopción de paquetes tecnológicos

La AEI 04.05 “**Asistencia Técnica Integrado en Beneficio de los Productores Organizados a la Actividad Empresarial**”, tiene articulada veinte y nueve (29) actividades operativas a cargo de a cargo de la UE Gobierno Regional, DRA, de las cuales en la tabla se muestra la identificación de seis (6) actividades relevantes.

Con respecto a la ejecución de las actividades operativas articuladas a la AEI 04.05 consideradas como relevantes estás cuentan con un avance físico de 100% en relación al primer semestre del año 2025.

La deficiencia de esta AEI, es la falta de personal capacitado y de bienes tecnológicos para el buen desempeño de las funciones, teniendo conocimiento el territorio de la Provincia de Oxapampa es extenso el cual se debe contar con personal calificado y tecnología.

En consecuencia, la situación actual de la AEI 04.05 refleja un cumplimiento parcial que o logra por el momento garantizar los servicios a la población.

Recomendamos que la entidad realice la adquisición de bienes tecnológicos que ayuden a los profesionales a realizar mejor los trabajos de campos en las comunidades campesinas y las comunidades nativas de las tres provincias de la región.

Cuadro 16: ACTIVIDADES DE LA AEI 05.03 I SEMESTRE 2025

Acción Estratégica Institucional	Actividad Operativa	Actividad Operativa
	AOI00088500532	Implementación de brigadas para la atención frente a emergencias y desastres

INFORME DE EVALUACIÓN POI 2025-I SEMESTRE

AEI.05.03 Capacidad instalada para la preparación y respuesta frente a emergencias y desastres	AOI00088500533	Administración y almacenamiento de kits para la asistencia frente a emergencias y desastres
---	----------------	---

En la AEI.05.03 **“Capacidad Instalada para la preparación y Respuesta Frente a Emergencias y Desastres”**, tiene articulada ocho (6) a cargo de la UE Gobierno Regional, Sub Región Daniel Alcides Carrión, Selva Central, de las cuales en la tabla se muestra la identificación de dos (2) actividades relevantes.

Con respecto a la ejecución de las actividades operativas articuladas a la AEI 05.03 consideradas como relevantes éstas cuentan con un avance físico de 100% en relación al primer semestre del año 2025.

Las actividades operativas se ejecutaron al 100%, de acuerdo a lo programado, las actividades y proyectos desarrollados dentro de esta acción estratégica institucional tienen como objetivo principal fortalecer la cultura de prevención y respuesta ante riesgos y desastres en la población del departamento de Pasco. Esto se logra mediante la sensibilización, capacitación y organización de comunidades, la implementación de sistemas de alerta temprana y monitoreo, la entrega oportuna de bienes de ayuda humanitaria, Además, se impulsa el acceso a información estratégica, la operatividad del SIGRID y el desarrollo de instrumentos clave para la gestión del riesgo de desastres, asegurando así una respuesta eficaz y coordinada ante emergencias.

Cuadro 19: ACTIVIDADES DE LA AEI 06.01 I SEMESTRE 2025

Acción Estratégica Institucional	Actividad Operativa	Actividad Operativa
AEI.06.01 Redes viales mejoradas para la población	AOI00088500340	2116853 - Construcción del moderno terminal terrestre interprovincial de la ciudad de cerro de Pasco, provincia de Pasco - Pasco
	AOI00088500373	2234619 - mejoramiento del circuito vial de Chontabamba - distrito de Chontabamba - Oxapampa - Pasco
	AOI00088500436	2334696 - Mejoramiento del camino vecinal tramos: Majontini -valle Nazaret (empalme a ruta b), distrito de Puerto Bermúdez - provincia de Oxapampa, departamento de Pasco
	AOI00088500437	2173359 - Mejoramiento de la carretera Ninacaca - Huachon, provincia Pasco - región Pasco
	AOI00088500438	2234342 - Mejoramiento de la carretera departamental: emp. pe - 18 (dv. Uchumarca) - Golac majada - Pocco - Uchumarca- Gorina alta - Huangur - Yurac Huanca - Quiulacocha - Cerro de Pasco - emp. pe 3n - (dv. Cerro de Pasco), provincias Daniel Carrión y Pasco, r



	AOI00088700045	Mantenimiento rutinario de la red vial departamental no pavimentada
	AOI00088700046	Mantenimiento periódico de la red vial departamental no pavimentada
	AOI00088700062	atención de la transitabilidad de las vías de emergencia

En la AEI.06.01 **“Redes viales mejoradas para la población”**, tiene articulada once (11) actividades operativas a cargo de la UE Gobierno Regional, Transportes, de las cuales en la tabla se muestra la identificación de ocho (8) actividades relevantes.

Con respecto a la ejecución de las actividades operativas articuladas a la AEI 06.01 consideradas como relevantes éstas cuentan con un avance físico de 100% en relación al primer semestre del año 2025.

Con respecto a la ejecución de las actividades operativas articuladas en el AEI 06.01; éstas cuentan con un avance físico del 78% al primer semestre, según el seguimiento POI Anual. En la cual la AOI00088700062 —relacionada con la atención de la transitabilidad de las vías de emergencia — presenta un nivel de ejecución completada (100% de jornadas realizadas y atendidas), la AOI00088700045—referida al Mantenimiento rutinario de la Red Vial Departamental no Pavimentada — presenta un avance de ejecución 48.35%, la cual es favorable, la AOI00088700046—referida al Mantenimiento Periódico de la Red Vial Departamental No Pavimentada — presenta un nivel de avance 85.74%, que es favorable.

En la actividad operativa AOI00088700045 **“Mantenimiento rutinario de la red vial departamental no pavimentada”**, se tiene programado 5925 km de avance del mantenimiento rutinario a acuerdo a los casos obtenidos con respecto al año anterior; de los cuales de avanzó 2865 km. A pesar de las adversidades como con la inclemencia del tiempo, y/o demora en la activación del presupuesto, para dar cumplimiento y un buen servicio a la población, es importante destacar el trabajo del Equipo de la Dirección de Caminos para dar soluciones, asimismo la colaboración del gobierno y de las contratadas y/o empresas que se encuentran trabajando de manera eficaz y segura a pesar de las épocas de lluvia.

En la actividad operativa AOI00088700046, **“Mantenimiento periódico de la red vial departamental no pavimentada”**, se tiene programado 4102 km de avance del mantenimiento periódico a acuerdo a los casos obtenidos con respecto al año anterior, de los cuales de avanzó 3517 km; por tanto se plantean tomar acciones para gestionar los presupuestos de manera anticipada y así contar con una ejecución, garantizando condiciones operativas mínimas y articuladas con gobiernos locales, asimismo contar con un plan de trabajo para trabajar de manera eficaz y segura en las épocas de lluvia, asimismo lanzar los procesos de los expedientes en las fechas establecidas para no tener retrasos.

Con las inversiones en el sector de transporte facilita el flujo de comercio; y fomenta la integración económica-social de comunidades, distritos y departamento, reduciendo los costos operativos, proporcionando una mayor movilidad de personas, bienes y servicios; y en consecuencia brindando más impulso económico de las zonas por donde atraviesan.

La recomendación en conjunto señala que es necesario acelerar la implementación y fortalecer las actividades operativas en materia de recursos presupuestarios, recursos humanos, logístico.

Cuadro 20: ACTIVIDADES DE LA AEI 06.02 ANUAL 2025

Acción Estratégica Institucional	Actividad Operativa ID	Actividad Operativa
AEI.06.02 Infraestructura de telecomunicaciones apropiada en el departamento	AOI00088700050	Mantenimiento de sistema de comunicaciones - supervisión de localidades con servicios esenciales de telecomunicaciones

En la Dirección Regional de Transportes y Comunicaciones Pasco la AEI.06.02 **“Infraestructura de telecomunicaciones apropiada en el departamento”**, tiene articulada 1 actividad operativa del centro de costo: Dirección de Telecomunicaciones, de las cuales en la tabla se muestra la identificación de una (1) actividad relevante.

Con respecto a la ejecución de las actividades operativas articuladas a la AEI 06.02 considerada como relevante está cuenta con un avance físico de 100% en relación al primer semestre del año 2025.

En la actividad operativa AOI00088700050 **“Mantenimiento de sistema de comunicaciones - supervisión de localidades con servicios esenciales de Telecomunicaciones”**, se tiene programado 588 acciones para realizar mantenimiento de sistemas de telecomunicaciones de acuerdo a los casos obtenidos con respecto al año anterior, de los cuales se avanzó 228 acciones de avance físico. A pesar que para este año no se contó con presupuesto para la Dirección de Telecomunicaciones, para dar cumplimiento a las acciones previstas para el presente año, es importante destacar el trabajo del Equipo ya que se buscó las facilidades para el traslado a los centros poblados con los equipos para el buen mantenimiento de las antenas y/o soportes a los equipos para la mayor eficiencia y así asegurar las necesidades de las comunidades o localidades.

Cuadro 21: ACTIVIDADES DE LA AEI 06.03 ANUAL 2025

Acción Estratégica Institucional	Actividad Operativa ID	Actividad Operativa
AEI.06.03 Servicios de transporte terrestre y complementarios eficiente en el departamento Pasco	AOI00088700006	Capacitación en seguridad vial a conductores infractores
	AOI00088700007	Campañas de sensibilización a la comunidad sobre seguridad y educación vial
	AOI00088700008	Capacitación a usuarios de las vías en temas de educación en seguridad vial



	AOI00088700009	Habilitaciones otorgadas para el servicio de transporte regional terrestre de personas
	AOI00088700011	Fiscalización al servicio de transporte terrestre de personas
	AOI00088700012	Emisión de licencias de conducir de clase a - obtención nueva, recategorización, revalidación y duplicado.

En la Dirección Regional de Transportes y Comunicaciones Pasco la AEI.06.03 **“Servicios de transporte terrestre y complementarios eficiente en el departamento Pasco”**, tiene articulada 6 actividades operativas del centro de costo: Dirección de Circulación Terrestre, de las cuales en la tabla se muestra la identificación de seis (6) actividades relevantes.

Con respecto a la ejecución de las actividades operativas articuladas a la AEI 06.03 consideradas como relevantes estás cuentan con un avance físico de 100% en relación al primer semestre del año 2025.

Donde la AOI00088700006 — relacionada con la Capacitación en seguridad vial a conductores infractores — presenta un nivel de ejecución de 22.42%, en la se tiene programado 339 conductores capacitados de acuerdo a los casos obtenidos con respecto al año anterior; de los cuales se capacitó a 76 conductores, la AOI00088700007—referida a las Campañas de sensibilización a la comunidad sobre seguridad y educación vial – presenta un nivel de ejecución 82.50%, se tiene programado realizar 40 campañas de acuerdo a los casos obtenidos con respecto al año anterior; de los cuales se realizó 33 campañas; la AOI00088700008— Capacitación a usuarios de las vías en temas de educación en seguridad vial – presenta un nivel de ejecución 34.49%, se tiene programado 2227 personas capacitadas acuerdo a los casos obtenidos con respecto al año anterior; de los cuales se capacito a 768 usuarios. la AOI00088700011— Fiscalización al servicio de transporte terrestre de personas – presenta un nivel de ejecución 40.34%, se tiene programado 238 intervenciones de acuerdo a los casos obtenidos con respecto al año anterior; de los cuales se realizó 96 intervenciones. la AOI00088700012— referida a Emisión de licencias de conducir de clase a -Obtención nueva, recategorización, revalidación y duplicado— presenta un nivel de ejecución 26.11%; se tiene programado 9406 licencias otorgadas de acuerdo a los casos obtenidos con respecto al año anterior; de los cuales se entregaron 2456 licencias; viendo todas las actividades operativas concluimos que la mayor programación se realizó al II semestre que será visto los resultados en la programación anual de fin de año 2025.

Se recomienda para la actividad operativa AOI00088700009, “Habilitaciones otorgadas para el servicio de transporte regional terrestre de personas”, que se encuentra en estado crítico; gestionar los presupuestos de manera anticipada, ya que no se tomó en cuenta el avance físico al no contarse con avance financiero, razón a ello para el II semestre se tomara en cuenta solo el avance físico y si existiera el avance financiero con certificación, será incluido; así mismo se recomienda contar con leyes y reglamentos de tránsito estrictos ya que mayoría de las empresas y/o conductores hacen caso omiso a lo que se les diga.

Cuadro 22: ACTIVIDADES DE LA AEI 09.04 I SEMESTRE 2025

Acción Estratégica Institucional	Actividad Operativa ID	Actividad Operativa
AEI.09.04 Sistema de gestión institucional con enfoque de procesos implementado en el gobierno regional de pasco	AOI00088500458	Formulación del plan estratégico institucional
	AOI00088500482	Formulación del plan de desarrollo regional concertado

En la AEI.09.04 “Sistema de gestión institucional con enfoque de procesos implementado en el gobierno regional de pasco”, tiene articulada quinientos noventa y siete (597) actividades operativas a cargo de la UE Gobierno Regional, Sub Región Daniel Alcides Carrión. Selva Central, Transportes, DRA, DIRESA, UTES Oxapampa, Hospital Daniel Alcides Carrión, UE Región Pasco - Educación, Región Pasco - Educación Oxapampa, Región Pasco - Educación Daniel A. Carrión, Gob. Reg. de Pasco - UGEL Pasco y Gob. Reg. de Pasco - Educación Puerto Bermúdez, de las cuales en la tabla se muestra la identificación de dos (2) actividades relevantes.

Con respecto a la ejecución de las actividades operativas articuladas a la AEI 09.04 consideradas como relevantes éstas cuentan con un avance físico de 100% en relación al primer semestre del año 2025.

La AO FORMULACION DEL PLAN ESTRATERGICO INSTITUCIONAL, se cuenta con un PEI 2025-2030, aprobado con Resolución Ejecutiva Regional N° 328-2025-GRP/GOB, El PEI vincula los objetivos y Acciones Estratégicas de la entidad, expresados como resultados que se espera lograr con las actividades del POI.

Con respecto FORMULACION DEL PLAN DE DESARROLLO REGIONAL CONCERTADO se tiene aprobado un PDRC 2024-2034, aprobado mediante Ordenanza N° 526-2025-CR, el mismo que marca la hoja de ruta para el desarrollo integral y sostenible del departamento.

Cabe mencionar que no se priorizaron más actividades debido a que son de gestión interna.

4. Conclusiones

UE 885 - Gobierno Regional

De lo observado en el Reporte de seguimiento semestral del PEI, se aprecia que el avance promedio de las AEI es del 94.06%, avance favorable al primer semestre del 2025. De las AEI del PEI: diecinueve (19) acciones estratégicas institucionales (AEI) con avance $\geq 95\%$, siete (7) del $\geq 75\%$ y dos (2) acción estratégica institucional con de $0\%-75\%$.

En cuanto a la ejecución física, al cierre del primer semestre 2025, cuenta con un total de doscientos sesenta y dos (262) actividades operativas e inversiones, que coadyuvan a la implementación de las AEI del PEI: Doscientos cinco (205) actividades operativas (AO) e inversiones con avance $\geq 95\%$, diez y seis (16) con avance de $[75\%-95\%]$, diecinueve (19) con avance de $[0\%-75\%]$ y veinte (20) AO no cuentan con programación física.

UE 886 - Dirección Regional de Agricultura



De lo observado en el Reporte de seguimiento semestral del PEI, se aprecia que el avance promedio de las AEI es del 99.75%, avance favorable al primer semestre del 2025. De las AEI del PEI: cinco (5) acciones estratégicas institucionales (AEI) con avance $\geq 95\%$ y uno (1) del $\geq 75\%$.

En cuanto a la ejecución física, al cierre del primer semestre 2025, cuenta con un total de cuarenta y cinco (45) actividades operativas e inversiones, que coadyuvan a la implementación de las AEI del PEI: cuarenta y cuatro (44) actividades operativas (AO) e inversiones con avance $\geq 95\%$ y setenta y cinco (75) con avance de $[75\%-95\%>$.

UE 887 - Dirección Regional de Transportes

De lo observado en el Reporte de seguimiento semestral del PEI, se aprecia que el avance promedio de las AEI es del 91.03%, avance favorable al primer semestre del 2025. De las AEI del PEI: uno (1) acciones estratégicas institucionales (AEI) con avance $\geq 95\%$ y un (1) del $\geq 75\%$.

En cuanto a la ejecución física, al cierre del primer semestre 2025, cuenta con un total de treinta y seis (36) actividades operativas e inversiones, que coadyuvan a la implementación de las AEI del PEI: veintiocho (28) actividades operativas (AO) e inversiones con avance $\geq 95\%$ y cuatro (4) con avance de $[0\%-75\%>$.

UE 888 - Dirección Regional de Educación

De lo observado en el Reporte de seguimiento semestral del PEI, se aprecia que el avance promedio de las AEI es del 96.04%, avance favorable al primer semestre del 2025. De las AEI del PEI: cinco (5) acciones estratégicas institucionales (AEI) con avance $\geq 95\%$ y uno (1) del $\geq 75\%$.

En cuanto a la ejecución física, al cierre del primer semestre 2025, cuenta con un total de ochenta y dos (82) actividades operativas e inversiones, que coadyuvan a la implementación de las AEI del PEI: setenta y seis (76) actividades operativas (AO) e inversiones con avance $\geq 95\%$, uno (1) con avance de $[75\%-95\%>$ y cinco (5) con avance de $[0\%-75$.

UE 889 - Dirección Regional de Salud

De lo observado en el Reporte de seguimiento semestral del PEI, se aprecia que el avance promedio de las AEI es del 62.87%, avance favorable al primer semestre del 2025. De las AEI del PEI: uno (1) acciones estratégicas institucionales (AEI) con avance $\geq 95\%$, dos (2) del $\geq 75\%$ y nueve (9) acción estratégica institucional con de $0\%-75\%>$.

En cuanto a la ejecución física, al cierre del primer semestre 2025, cuenta con un total de doscientos sesenta y seis (266) actividades operativas e inversiones, que coadyuvan a la implementación de las AEI del PEI: ciento trece (113) actividades operativas (AO) e inversiones con avance $\geq 95\%$, ventaseis (26) con avance de $[75\%-95\%>$ y ciento veintisiete (127) con avance de $[0\%-75$.

UE 890 - Hospital Daniel Alcides Carrión

De lo observado en el Reporte de seguimiento semestral del PEI, se aprecia que el avance promedio de las AEI es del 78.75%, avance favorable al primer semestre del 2025. De las

AEI del PEI: cinco (5) acciones estratégicas institucionales (AEI) con avance $\geq 95\%$, dos (2) del $\geq 75\%$ y tres (3) acción estratégica institucional con de $0\%-75\%$.

En cuanto a la ejecución física, al cierre del primer semestre 2025, cuenta con un total de doscientos cincuenta y nueve (259) actividades operativas e inversiones, que coadyuvan a la implementación de las AEI del PEI: ciento cuarenta (140) actividades operativas (AO) e inversiones con avance $\geq 95\%$, trece (13) con avance de $[75\%-95\%]$ y cincuenta (50) con avance de $[0\%-75\%]$.

UE 891 - UTES Oxapampa

De lo observado en el Reporte de seguimiento semestral del PEI, se aprecia que el avance promedio de las AEI es del 76.61%, avance favorable al primer semestre del 2025. De las AEI del PEI: dos (2) acciones estratégicas institucionales (AEI) con avance $\geq 95\%$, tres (3) del $\geq 75\%$ y siete (7) acción estratégica institucional con de $0\%-75\%$.

En cuanto a la ejecución física, al cierre del primer semestre 2025, cuenta con un total de setecientos cincuenta y cinco (755) actividades operativas e inversiones, que coadyuvan a la implementación de las AEI del PEI: cuatrocientos veinte y dos (422) actividades operativas (AO) e inversiones con avance $\geq 95\%$, noventa y ocho (98) con avance de $[75\%-95\%]$ y doscientos treinta y tres (233) con avance de $[0\%-75\%]$.

UE - 1113 UGEL Oxapampa

De lo observado en el Reporte de seguimiento semestral del PEI, se aprecia que el avance promedio de las AEI es del 97.43%, avance favorable al primer semestre del 2025. De las AEI del PEI: cuatro (4) acciones estratégicas institucionales (AEI) con avance $\geq 95\%$ y uno (1) del $\geq 75\%$.

En cuanto a la ejecución física, al cierre del primer semestre 2025, cuenta con un total de doscientos cincuenta y dos (252) actividades operativas e inversiones, que coadyuvan a la implementación de las AEI del PEI: doscientos treinta y nueve (239) actividades operativas (AO) e inversiones con avance $\geq 95\%$, tres (3) con avance de $[75\%-95\%]$ y diez (10) con avance de $[0\%-75\%]$.

UE 1227 - UGEL Daniel Alcides Carrión

De lo observado en el Reporte de seguimiento semestral del PEI, se aprecia que el avance promedio de las AEI es del 96.63%, avance favorable al primer semestre del 2025. De las AEI del PEI: tres (3) acciones estratégicas institucionales (AEI) con avance $\geq 95\%$ y dos (2) del $\geq 75\%$.

En cuanto a la ejecución física, al cierre del primer semestre 2025, cuenta con un total de ciento treinta y nueve (139) actividades operativas e inversiones, que coadyuvan a la implementación de las AEI del PEI: ciento treinta (130) actividades operativas (AO) e inversiones con avance $\geq 95\%$, cuatro (4) con avance de $[75\%-95\%]$ y cinco (5) con avance de $[0\%-75\%]$.

UE 1460 - Selva Central



De lo observado en el Reporte de seguimiento semestral del PEI, se aprecia que el avance promedio de las AEI es del 73.96%, avance favorable al primer semestre del 2025. De las AEI del PEI: cinco (5) acciones estratégicas institucionales (AEI) con avance $\geq 95\%$, cuatro (4) del $\geq 75\%$ y cinco (5) acción estratégica institucional con de $0\%-75\%$.

En cuanto a la ejecución física, al cierre del primer semestre 2025, cuenta con un total de cuarenta y tres (43) actividades operativas e inversiones, que coadyuvan a la implementación de las AEI del PEI: veintidós (22) actividades operativas (AO) e inversiones con avance $\geq 95\%$, tres (3) con avance de $75\%-95\%$ y quince (15) con avance de $0\%-75\%$.

UE 1461 - UGEL Pasco

De lo observado en el Reporte de seguimiento semestral del PEI, se aprecia que el avance promedio de las AEI es del 99.30%, avance favorable al primer semestre del 2025. De las AEI del PEI: cinco (5) acciones estratégicas institucionales (AEI) con avance $\geq 95\%$.

En cuanto a la ejecución física, al cierre del primer semestre 2025, cuenta con un total de ciento cuarenta y dos (142) actividades operativas e inversiones, que coadyuvan a la implementación de las AEI del PEI: ciento cuarenta y uno (141) actividades operativas (AO) e inversiones con avance $\geq 95\%$ y uno (1) con avance de $0\%-75\%$.

UE 1620 - Sub Región Daniel Alcides Carrión

De lo observado en el Reporte de seguimiento semestral del PEI, se aprecia que el avance promedio de las AEI es del 94.93%, avance favorable al primer semestre del 2025. De las AEI del PEI: tres (3) acciones estratégicas institucionales (AEI) con avance $\geq 95\%$ y tres (3) acción institucional con de $0\%-75\%$.

En cuanto a la ejecución física, al cierre del primer semestre 2025, cuenta con un total de cuarenta y ocho (48) actividades operativas e inversiones, que coadyuvan a la implementación de las AEI del PEI: cuarenta (40) actividades operativas (AO) e inversiones con avance $\geq 95\%$, uno (1) con avance de $75\%-95\%$ y dos (2) con avance de $0\%-75\%$.

UE 1725 - UGEL Puerto Bermúdez

De lo observado en el Reporte de seguimiento semestral del PEI, se aprecia que el avance promedio de las AEI es del 97.15%, avance favorable al primer semestre del 2025. De las AEI del PEI: dos (2) acciones estratégicas institucionales (AEI) con avance $\geq 95\%$ y uno (1) del $\geq 75\%$.

En cuanto a la ejecución física, al cierre del primer semestre 2025, cuenta con un total de ciento cuarenta (140) actividades operativas e inversiones, que coadyuvan a la implementación de las AEI del PEI: ciento veinte y uno (121) actividades operativas (AO) e inversiones con avance $\geq 95\%$, seis (6) con avance de $75\%-95\%$ y seis (6) con avance de $0\%-75\%$.

5. Recomendaciones

A continuación, planteamos recomendaciones para garantizar la implementación de las acciones estratégicas institucionales – AEI.

Cuadro 23: RECOMENDACIONES PLANTEADAS EN LA IMPLEMENTACION DE LA EVALUACION AL I SEMESTRE

N°	Aspecto de mejora	Recomendación	Unidad Ejecutora 5/	Unidad de organización responsable	Plazo
1	Implementación	Fortalecer el alineamiento entre acciones estratégicas y actividades operativas	Las 13 UE del GORE PASCO	Responsables de Planificación de cada unidad Ejecutora	31 dic.2025
2	Implementación	Actualización de la directiva POI	PLIEGO	Equipo responsable del seguimiento y evaluación del PEI-POI	30 octubre 2025
3	Implementación	Sugerir a la alta dirección la actualización y dar cumplimiento a los instrumentos de gestión de todas las UE	PLIEGO	Equipo responsable del seguimiento y evaluación del PEI-POI	30 setiembre 2025
4	Implementación	Mejorar la articulación en los procesos interno en cada UE	Las 13 UE del GORE PASCO	Equipo responsable del seguimiento y evaluación del PEI-POI	30 nov. 2025
4	Diseño	Ajustar logros esperados de periodos aún no ejecutados cuando se amerite y estos deben ser debidamente justificados, como también sincerar los logros	Las 13 UE del GORE PASCO	Responsables de planificación de cada unidad Ejecutora	30 dic. 2025
5	Diseño	Mejorar la coherencia de los elementos de las actividades operativas (Unidad de medida, prioridad)	Las 13 UE del GORE PASCO	Responsables de planificación de cada unidad Ejecutora	30 dic. 2025
6	Diseño	Optimizar los trámites administrativos para la adquisición y/o contratación de bienes y servicios	Las 13 UE del GORE PASCO	Responsables de planificación de cada unidad Ejecutora	30 dic. 2025
7	Diseño	Sugerir la contratación oportuna del personal en planificación para el cumplimiento de las metas	Las 13 UE del GORE PASCO	Equipo responsable del seguimiento y evaluación del PEI-POI	30 dic. 2025
8	Diseño	Implementar mejoras en la calidad de los indicadores de PEI	Las 13 UE del GORE PASCO	Planificadores de las UE Equipo responsable del seguimiento y evaluación del PEI-POI	30 dic. 2025

INFORME DE EVALUACIÓN POI 2025-I SEMESTRE

9	Evaluación y seguimiento	Socialización e involucramiento a la alta dirección y responsables del centro de costos en los procesos de planeamiento estratégico	Las 13 UE del GORE PASCO	Equipo responsable del seguimiento y evaluación del PEI-POI	30 dic. 2025
10	Evaluación y seguimiento	Realizar una correcta vinculación de las actividades operativas a las AEI-OEI del PEI 2025-2030	Las 13 UE del GORE PASCO	Equipo responsable del seguimiento y evaluación del PEI-POI	30 dic. 2025
11	Evaluación y seguimiento	La GRPPAT, establezca un mecanismo de divulgación consolidado de los avances de las metas físicas de las unidades ejecutoras con el fin de establecer mejoras en los procesos operativos	Las 13 UE del GORE PASCO	Equipo responsable del seguimiento y evaluación del PEI-POI	30 dic. 2025

4/ No es necesario establecer recomendaciones para cada OEI/AEI priorizados, ello dependerá de los hallazgos de la evaluación y priorización del pliego.

5/ Solo corresponde este ítem a los Pliegos con múltiples Unidades Ejecutoras, en los cuales se debe identificar la UE responsable y la unidad de organización correspondiente.

6. Anexos

7. Reporte de seguimiento del POI o enlace de publicación en PTE.
8. Reporte de seguimiento del PEI o enlace de publicación en PTE.
9. Información complementaria adicional que resulte relevante y brinde mayor credibilidad al contenido del informe de evaluación de implementación.





Unidos
para Avanzar



REPORTE DE SEGUIMIENTO

CEPLAN
Centro Nacional de Planeamiento Estratégico



I SEMESTRE
POI 2025



SG
PLANIFICACIÓN ESTRATÉGICA
DEMARCACIÓN TERRITORIAL





Unidos
para Avanzar

REGION PASCO

**SEDE CENTRAL
885**

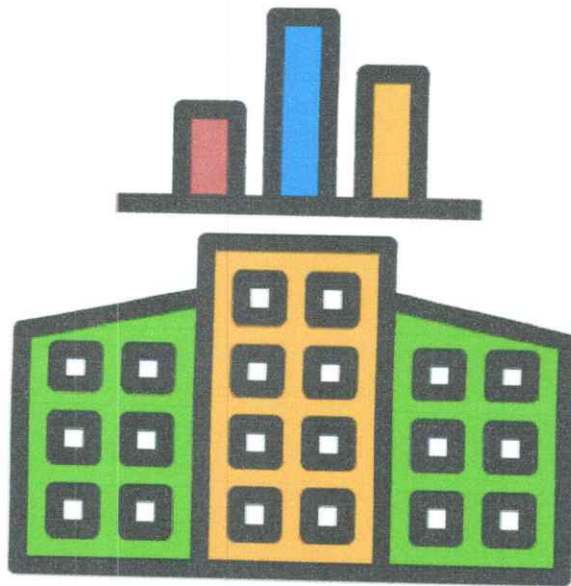

2025



REPORTE SEGUIMIENTO POI

CÓDIGO	TIPO / DE OEI	OBJETIVO ESTRATEGICO / ACCION ESTRATEGICA / ACTIVIDAD OPERATIVA	CENTRO DE COSTO	NIVEL DE PRIORIDAD	UNIDAD MEDIDA	TIPO DE AGREGACION	PROG. / EJE	EJECUCIÓN FÍSICA POR AEL (03.01)												S.P.
								Ene	Feb	Mar	Abr	May	Jun	Jul	Ago	Sep	Oct	Nov	Dic	
OEI.02 GARANTIZAR LA ATENCIÓN INTEGRAL EN LOS SERVICIOS DE SALUD A LA POBLACION AEI.02.06 ATENCIÓN INTEGRAL DE LA MORBILIDAD A LA POBLACION DE PASCO																				
ACTA Alta ACTA Acumulado Anual PROGRAMADO 0.00 0.00 0.00 0.00 0.00 0.00 0.00 0.00 0.00 0.00 0.00 0.00 0.00 0.00																				
AEI.03.01 MEJORAR LOS SERVICIOS BÁSICOS PARA LA POBLACION AEI.03.01 FORTALECIMIENTO DE CAPACIDADES PERMANENTE A LAS ÁREAS TÉCNICAS MUNICIPALES Y JUNTAS ADMINISTRADORAS DE SERVICIOS DE SANEAMIENTO																				
PROGRAMADO 0.00 0.00 0.00 0.00 0.00 0.00 0.00 0.00 0.00 0.00 0.00 0.00 0.00 0.00 0.00 0.00 0.00																				
EJECUTADO 0.00 0.00 0.00 0.00 0.00 0.00 0.00 0.00 0.00 0.00 0.00 0.00 0.00 0.00 0.00 0.00 0.00																				
AEI.03.02 SERVICIO DE AGUA POTABLE ADECUADO EN BENEFICIO DE LA POBLACION RURAL Y URBANO																				
PROGRAMADO 0.00 0.00 0.00 0.00 0.00 0.00 0.00 0.00 0.00 0.00 0.00 0.00 0.00 0.00 0.00 0.00 0.00																				
EJECUTADO 0.00 0.00 0.00 0.00 0.00 0.00 0.00 0.00 0.00 0.00 0.00 0.00 0.00 0.00 0.00 0.00 0.00																				
AEI.04.01 PROMOVER LA COMPETITIVIDAD DE LOS AGENTES ECONÓMICOS AEI.04.01 SERVICIOS AGROPECUARIOS ADECUADOS EN BENEFICIO DE LOS PRODUCTORES ORGANIZADOS																				
PROGRAMADO 2.00 1.00 1.00 1.00 1.00 1.00 1.00 1.00 1.00 1.00 1.00 1.00 1.00 1.00 1.00 1.00 1.00																				
EJECUTADO 0.00 0.00 0.00 0.00 0.00 0.00 0.00 0.00 0.00 0.00 0.00 0.00 0.00 0.00 0.00 0.00 0.00																				
AEI.04.02 INFRAESTRUCTURA DE RIEGO OPERATIVA PARA LA PRODUCCIÓN AGRARIA EN EL DEPARTAMENTO																				
PROGRAMADO 2.00 4.00 4.00 4.00 4.00 4.00 4.00 4.00 4.00 4.00 4.00 4.00 4.00 4.00 4.00 4.00 4.00																				
EJECUTADO 0.00 0.00 0.00 0.00 0.00 0.00 0.00 0.00 0.00 0.00 0.00 0.00 0.00 0.00 0.00 0.00 0.00																				

REPORTE SEGUIMIENTO POI

EJECUCIÓN FÍSICA POR MES (MIL. U.S.)																	
A.E.I. 04.03	CÓDIGO	TIPO / DE OBI	OBJETIVO ESTRATÉGICO / ACCIÓN ESTRATÉGICA / ACTIVIDAD OPERATIVA	CENTRO DE COSTO	NIVEL DE PRIORIDAD	UNIDAD MEDIDA	TIPO DE AGREGACIÓN	PROG. / E.J.E.	FÍSICO						AVANCE ACUMULADO	AVANCE % ACUMULADO	
									Ene	Feb	Mar	Abr	May	Jun			
I FORTALECIMIENTO DE CAPACIDADES PERMANENTE EN COMPETITIVIDAD A LOS ACTORES DEL SECTOR TURISMO																	
A010008500313			ACTUALIZACIÓN, SISTEMATIZACIÓN Y JERARQUIZACIÓN DE LAS FICHAS DE INVENTARIO DE RECURSOS TURÍSTICOS	DIRECCION REGIONAL DE COMERCIO EXTERIOR Y TURISMO	Muy Alta	DOCUMENTO	Acumulado Anual	PROGRAMADO	5,00	5,00	10,00	10,00	10,00	10,00	10,00	50,00	50,00%
A010008500314			PROMOCIÓN DE LOS RECURSOS Y ATRACTIVOS DE LAS ZONAS DE DESARROLLO TURÍSTICO DEL DEPARTAMENTO DE PASCO	DIRECCION REGIONAL DE COMERCIO EXTERIOR Y TURISMO	Alta	DOCUMENTO	Acumulado Anual	PROGRAMADO	2,00	2,00	2,00	2,00	2,00	2,00	2,00	12,00	100,00%
A010008500315			FORMALIZACIÓN Y REGISTRO AL DIRECTORIO NACIONAL A LAS EMPRESAS PRESTADORAS DE SERVICIO TURISTICO	DIRECCION REGIONAL DE COMERCIO EXTERIOR Y TURISMO	Muy Alta	DOCUMENTO	Acumulado Anual	PROGRAMADO	5,00	5,00	10,00	10,00	10,00	10,00	10,00	50,00	70,00%
A010008500316			SENSIBILIZACIÓN A LOS ACTORES INVOLUCRADOS DEL SECTOR TURISMO	DIRECCION REGIONAL DE COMERCIO EXTERIOR Y TURISMO	Muy Alta	EVENTOS	Acumulado Anual	PROGRAMADO	0,00	3,00	3,00	3,00	3,00	3,00	7,00	21,00	19,00%
A010008500317			FORTALECIMIENTO DE CAPACIDADES A LOS ACTORES INVOLUCRADOS DEL SECTOR TURISMO	DIRECCION REGIONAL DE COMERCIO EXTERIOR Y TURISMO	Muy Alta	EVENTOS	Acumulado Anual	PROGRAMADO	0,00	2,00	2,00	3,00	40,00	14,00	14,00	61,00	80,00%
A010008500318			SUPERVISIÓN A LOS PRESTADORES DE SERVICIO TURÍSTICO EN CUMPLIMIENTO DE LAS NORMAS LEGALES RELACIONADAS AL SECTOR TURISMO	DIRECCION REGIONAL DE COMERCIO EXTERIOR Y TURISMO	Muy Alta	ACTA	Acumulado Anual	PROGRAMADO	12,00	12,00	12,00	12,00	35,00	35,00	118,00	100,00%	
I ASISTENCIA TECNICA ESPECIALIZADA EN PRODUCCION Y COMERCIALIZACION A LOS PRODUCTORES ACUICOLAS																	
A010008500397			FORTALECIMIENTO DE CAPACIDADES EN LA ACTIVIDAD ACUICOLA	DIRECCION REGIONAL DE LA PRODUCCION	Alta	TALLER	Acumulado Anual	PROGRAMADO	0,00	0,00	0,00	1,00	0,00	0,00	0,00	1,00	100,00%
A010008500398			REPOBLAMIENTO CON ELEVINOS DE TRUJILLOS EN CUENCAS HIDROGRAFICAS	DIRECCION REGIONAL DE LA PRODUCCION	Alta	BENEFICIARIO	Acumulado Anual	PROGRAMADO	0,00	0,00	0,00	0,00	0,00	0,00	0,00	5,00	5,00%
A010008500399			PROMOCION, FOMENTO, DISPONIBILIDAD DE PRODUCTOS HIDROBIOLOGICOS DESTINADO AL CONSUMO HUMANO, DIRECTO	DIRECCION REGIONAL DE LA PRODUCCION	Alta	FERIA	Acumulado Anual	PROGRAMADO	0,00	0,00	0,00	0,00	0,00	0,00	0,00	12,00	12,00%
A010008500401			MEJORAMIENTO Y AMPLIACION DE LA CAPACIDAD TECNICA OPERATIVA ACUICOLA DE LA REGION REGIONAL DE LA PRODUCCION PASCO CON CUI N2173514 PRODUCTO 2 CENTRO ACUICOLA Y UNIDADES PRODUCTIVAS; 2.2. EQUIPAMIENTO CENTRO ACUICOLA, 3.3. CAPACITACION Y ASISTENCIA TECNICA, 2.4. PROGRAMA DE REPOBLAMIENTO	SUB GERENCIA DE PROMOCION Y GESTION DE INVERSIONES PRIVADAS	Alta	INFORME TECNICO	Acumulado Anual	PROGRAMADO	0,00	1,00	1,00	2,00	3,00	5,00	12,00	100,00%	
I ASISTENCIA TECNICA INTEGRADO EN BENEFICIO DE LOS PRODUCTORES ORGANIZADOS A LA ACTIVIDAD EMPRESARIAL																	
A010008500307			PROMOCIÓN DE LA ACTIVIDAD ARTESANAL EN EL DEPARTAMENTO DE PASCO	DIRECCION REGIONAL DE COMERCIO EXTERIOR Y TURISMO	Alta	EVENTOS	Acumulado Anual	PROGRAMADO	0,00	0,00	3,00	0,00	0,00	0,00	0,00	4,00	100,00%
A010008500308			FORMALIZACIÓN DE LA ACTIVIDAD ARTESANAL EN EL DEPARTAMENTO DE PASCO	DIRECCION REGIONAL DE COMERCIO EXTERIOR Y TURISMO	Muy Alta	REGISTRO	Acumulado Anual	PROGRAMADO	5,00	10,00	15,00	15,00	15,00	15,00	15,00	75,00	90,00%
A010008500309			FORTALECIMIENTO DE CAPACIDADES DE LOS ARTESANOS DEL DEPARTAMENTO DE PASCO PARA IMPULSAR LA CULTURA EXPORTADORA	DIRECCION REGIONAL DE COMERCIO EXTERIOR Y TURISMO	Muy Alta	EVENTOS	Acumulado Anual	PROGRAMADO	3,00	10,00	15,00	15,00	15,00	16,00	74,00	100,00%	
A010008500310			FORTALECIMIENTO DE CAPACIDADES A LOS PRODUCTORES DEL DEPARTAMENTO DE PASCO PARA IMPULSAR LA CULTURA EXPORTADORA	DIRECCION REGIONAL DE COMERCIO EXTERIOR Y TURISMO	Muy Alta	EVENTOS	Acumulado Anual	PROGRAMADO	0,00	0,00	1,00	1,00	0,00	0,00	2,00	100,00%	
A010008500311			PROMOCION COMERCIAL DE LOS PRODUCTORES DEL DEPARTAMENTO DE PASCO PARA SU INCLUSION EN LOS MERCADOS INTERNACIONALES	DIRECCION REGIONAL DE COMERCIO EXTERIOR Y TURISMO	Alta	PRODUCTOR	Acumulado Anual	PROGRAMADO	0,00	0,00	0,00	0,00	0,00	0,00	0,00	13,00	100,00%
A010008500395			AUTORIZACION DE INICIO DE OPERACIONES	DIRECCION REGIONAL DE ENERGIA, MINAS E HIDROCARBUROS	Muy Alta	RESOLUCION	Acumulado Anual	PROGRAMADO	0,00	0,00	0,00	0,00	0,00	0,00	0,00	1,00	100,00%
A010008500388			ASISTENCIA TECNICA A EMPRESAS DE LA INDUSTRIA MANUFACTURERA SOBRE ACCESO A NUEVOS MERCADOS Y ACERCAMIENTO AL SISTEMA FINANCIERO	DIRECCION REGIONAL DE LA PRODUCCION	Alta	INFORME	Acumulado Anual	PROGRAMADO	0,00	0,00	1,00	0,00	0,00	0,00	0,00	2,00	100,00%
A010008500387			PROMOCION Y FORTALECIMIENTO DE CAPACIDADES PARA EL DESARROLLO DE LAS MIPES	DIRECCION REGIONAL DE LA PRODUCCION	Alta	TALLER	Acumulado Anual	PROGRAMADO	0,00	0,00	1,00	0,00	0,00	0,00	0,00	2,00	100,00%
A010008500390			FORTALECIMIENTO DE CAPACIDADES A EMPRESAS INDUSTRIALES Y AGRICOLAS	DIRECCION REGIONAL DE LA PRODUCCION	Alta	TALLER	Acumulado Anual	PROGRAMADO	0,00	0,00	1,00	1,00	0,00	0,00	0,00	2,00	50,00%
A010008500391			PROMOCION Y FOMENTO DE LA ACTIVIDAD INDUSTRIAL Y AGRICOLA	DIRECCION REGIONAL DE LA PRODUCCION	Alta	FERIA	Acumulado Anual	PROGRAMADO	0,00	0,00	1,00	0,00	0,00	0,00	0,00	1,00	100,00%
A010008500393			ARTICULACION, DESARROLLO Y ACCESO A MERCADOS DE EMPRENDEDORES MIPES Y COOPERATIVAS PARA DINAMIZAR LA OFERTA PRODUCTIVA	DIRECCION REGIONAL DE LA PRODUCCION	Alta	FERIA	Acumulado Anual	PROGRAMADO	0,00	0,00	0,00	0,00	0,00	0,00	0,00	5,00	5,00%
A010008500396			OTORGAR TITULO DE CONSEJERA MINERA	DIRECCION REGIONAL DE ENERGIA, MINAS E HIDROCARBUROS	Muy Alta	RESOLUCION	Acumulado Anual	PROGRAMADO	0,00	1,00	1,00	1,00	1,00	1,00	3,00	5,00	100,00%
A010008500397			RECONOCIMIENTO DE LA ACTIVIDAD EMPRESARIAL	DIRECCION REGIONAL DE ENERGIA, MINAS E HIDROCARBUROS	Muy Alta	INFORME	Acumulado Anual	PROGRAMADO	0,00	0,00	1,00	0,00	0,00	0,00	0,00	2,00	100,00%
A010008500398			ACTIVIDADES DE CARACTER INFORMATIVO PARA EL SECTOR MINERO ENERGÉTICO	DIRECCION REGIONAL DE ENERGIA, MINAS E HIDROCARBUROS	Muy Alta	CAPACITACION	Acumulado Anual	PROGRAMADO	0,00	1,00	1,00	1,00	1,00	1,00	1,00	6,00	100,00%

REPORTE SEGUIMIENTO POI

CODIGO	TIPO / DE OEI	OBJETIVO ESTRATEGICO / ACCION ESTRATEGICA / ACTIVIDAD OPERATIVA	CENTRO DE COSTO	NIVEL DE PRIORIDAD	UNIDAD MEDIDA	TIPO DE AGREGACION	PROG. / EJE.	Ene	Feb	Mar	Abr	May	Jun	AVANCE ACUMULADO	AVANCE % ACUMULADO
AO10008500360	TALLER PARTICIPATIVO CIUDADANO EN PROYECTOS DE INVERSION MINERO ENERGETICO ENERGIA, MINAS E HIDRO CARBURO	TALLER		Muy Alta		Acumulado Anual	PROGRAMADO	0.00	0.00	1.00	0.00	0.00	0.00	1.00	2.00
AO10008500361	INGRESO DE DATOS DE SOLICITUDES DE PETITORIO MINEROS EN EL SIDEWAT	SOLICITUD		Muy Alta		Acumulado Anual	PROGRAMADO	0.00	0.00	2.00	2.00	2.00	2.00	2.00	10.00
AO10008500387	SUPERVISION, PLANES Y POLITICAS EN MATERIA PESQUERA ACUICOLA INDUSTRIA Y AMPES	DOCUMENTO		Alta		Acumulado Anual	PROGRAMADO	1.00	1.00	2.00	3.00	3.00	3.00	2.00	11.00
AEI.04.06	INFRAESTRUCTURA ENERGETICA EFICIENTE PARA LA POBLACION						EJECUTADO	0.00	1.00	1.00	1.00	1.00	1.00	5.00	46.45
EJECUCION FISICA POR AELI 04.06: 097.138															
OEI.05	FORTALECER LA CAPACIDAD DE PREVENCIÓN DE RIESGO Y VULNERABILIDAD DEL DPTO DE PASCO														
AEI.05.01	FORTALECIMIENTO DE CAPACIDADES PERMANENTE DE LA CULTURA DE PREVENCIÓN DE RIESGOS Y DESASTRES EN EL DPTO DE PASCO														
AO10008500011	SENSIBILIZACION ANTE EMERGENCIAS	USUARIO SENSIBILIZADO	CENTRO DE OPERACIONES DE EMERGENCIA REGIONAL	Muy Alta		Acumulado Anual	PROGRAMADO	0.00	200.00	220.00	500.00	300.00	250.00	1470.00	96.32
AO10008500031	ASISTENCIA TECNICA A LOS JEFS DE DEFENSA CIVIL DE LOS 29 DISTRITOS	ASISTENCIA TECNICA	CENTRO DE OPERACIONES DE EMERGENCIA REGIONAL	Muy Alta		Acumulado Anual	PROGRAMADO	0.00	200.00	220.00	300.00	300.00	240.00	1.468.00	96.32
AO10008500117	DESARROLLO DE CAMPANAS COMUNICACIONALES PARA LA GESTION DEL RIESGO DE DESASTRES	INFORME	OFICINA REGIONAL DE GESTION DE RIESGO Y SEGURIDAD CIUDADANA	Muy Alta		Acumulado Anual	PROGRAMADO	0.00	6.00	5.00	4.00	9.00	4.00	29.00	98.155
AO10008500118	ORGANIZACION Y ENTRENAMIENTO DE COMUNIDADES EN HABILIDADES FRENTE AL RIESGO DE DESASTRES	INFORME	OFICINA REGIONAL DE GESTION DE RIESGO Y SEGURIDAD CIUDADANA	Muy Alta		Acumulado Anual	PROGRAMADO	0.00	1.00	0.00	1.00	1.00	0.00	3.00	100.00
AO10008500334	FORMACION Y CAPACITACION EN MATERIA DE GESTION DE DESASTRES Y ADAPTACION AL CAMBIO CLIMATICO	CAPTACION	OFICINA REGIONAL DE GESTION DE RIESGO Y SEGURIDAD CIUDADANA	Muy Alta		Acumulado Anual	PROGRAMADO	0.00	1.00	1.00	1.00	1.00	1.00	5.00	100.00
AEI.05.02	PLAN DE PREVENCIÓN Y REDUCCIÓN DE RIESGOS DE DESASTRES IMPLEMENTADO A NIVEL DE TERRITORIO														
AO10008500103	DESARROLLO DE ESTUDIOS PARA ESTABLECER EL RIESGO A NIVEL TERRITORIAL	INFORME	OFICINA REGIONAL DE GESTION DE RIESGO Y SEGURIDAD CIUDADANA	Muy Alta		Acumulado Anual	PROGRAMADO	0.00	0.00	1.00	0.00	0.00	0.00	1.00	100.00
AEI.05.03	CAPACIDAD DE PREPARACION Y RESPUESTA PARA EMERGENCIAS Y DESASTRES PARA LA POBLACION Y SUS MEDIOS DE VIDA														
AO10008500512	IMPLEMENTACION DE BRIGADAS PARA LA ATENCION FRENTE A EMERGENCIAS Y DESASTRES	INFORME	CENTRO DE OPERACIONES DE EMERGENCIA REGIONAL	Muy Alta		Acumulado Anual	PROGRAMADO	2.00	2.00	2.00	2.00	2.00	2.00	12.00	100.00
AO10008500533	ADMINISTRACION Y ALMACENAMIENTO DE IITS PARA LA ASISTENCIA FRENTE A EMERGENCIAS Y DESASTRES	INFORME	CENTRO DE OPERACIONES DE EMERGENCIA REGIONAL	Muy Alta		Acumulado Anual	PROGRAMADO	0.00	0.00	0.00	0.00	0.00	0.00	1.00	100.00
AO10008500550	DESARROLLO DE LOS CENTROS Y ESPACIOS DE MONITOREO DE EMERGENCIA Y DESASTRES	REPORTE	CENTRO DE OPERACIONES DE EMERGENCIA REGIONAL	Muy Alta		Acumulado Anual	PROGRAMADO	40.00	40.00	23.00	55.00	40.00	45.00	283.00	98.159
AEI.06	MEJORAR LA CONECTIVIDAD EN EL DEPARTAMENTO DE PASCO														
AEI.06.01	REDES VIALES MEJORADAS PARA LA POBLACION														
AO10008500340	CONSTRUCCION DEL MODERNO TERMINAL TERRESTRE INTERPROVINCIAL DE LA CIUDAD DE CERRO DE PASCO, PROVINCIA DE PASCO - PASCO	DOCUMENTO	SUB GERENCIA DE SUPERVISION DE OBRAS	Muy Alta		Acumulado Anual	PROGRAMADO	1.00	1.00	1.00	1.00	1.00	1.00	6.00	100.00
AO10008500373	MEJORAMIENTO DEL CIRCUITO VIAL DE CHONTABAMBA - DISTRITO DE CHONTABAMBA - ONAPAMPA - PASCO	DOCUMENTO	SUB GERENCIA DE SUPERVISION DE OBRAS	Muy Alta		Acumulado Anual	PROGRAMADO	0.00	0.00	0.00	0.00	0.00	0.00	2.00	100.00
AO10008500374	MEJORAMIENTO DEL CAMINO VECINAL TRAMOS: MAJONTINI - VALLE NAZARET (CAMINAR A RUTA 8), DISTRITO DE PUERTO BERMUDEZ - PROVINCIA DE ODAYMAMA, DEPARTAMENTO DE PASCO	DOCUMENTO	SUB GERENCIA DE SUPERVISION DE OBRAS	Muy Alta		Acumulado Anual	PROGRAMADO	0.00	0.00	0.00	0.00	0.00	0.00	5.00	100.00
AO10008500375	MEJORAMIENTO DE LA CARRETERA NINACACA - HUACHON, PROVINCIA PASCO - REGION PASCO	DOCUMENTO	SUB GERENCIA DE SUPERVISION DE OBRAS	Muy Alta		Acumulado Anual	PROGRAMADO	0.00	0.00	0.00	0.00	0.00	0.00	3.00	100.00
AO10008500376	MEJORAMIENTO DE LA CARRETERA DEPARTAMENTAL: EMP. PE - 18 (DV. QUINUA) - CARRETERA MAJADA - POCCO - UCHUMARCA - GORIMA ALTA - HUANGUIR - YURAC HUANCA - QUINUA ALTA - CAMPO DE PASCO - EMP. PE 3N - (DV. CERRO DE PASCO), PROVINCIAS DANIEL CARRION Y PASCO	DOCUMENTO	SUB GERENCIA DE SUPERVISION DE OBRAS	Muy Alta		Acumulado Anual	PROGRAMADO	0.00	0.00	0.00	0.00	0.00	0.00	2.00	100.00
AEI.06.02	MEJORAR LA GESTION PARA EL APROVECHAMIENTO SOSTENIBLE DE LOS RECURSOS NATURALES DE PASCO														
AO10008500377	MEJORAR LA GESTION PARA EL APROVECHAMIENTO SOSTENIBLE DE LOS RECURSOS NATURALES DE PASCO	DOCUMENTO	SUB GERENCIA DE SUPERVISION DE OBRAS	Muy Alta		Acumulado Anual	PROGRAMADO	0.00	0.00	0.00	0.00	0.00	0.00	4.00	100.00
AEI.06.03	MEJORAR LA GESTION PARA EL APROVECHAMIENTO SOSTENIBLE DE LOS RECURSOS NATURALES DE PASCO														
AO10008500378	MEJORAR LA GESTION PARA EL APROVECHAMIENTO SOSTENIBLE DE LOS RECURSOS NATURALES DE PASCO	DOCUMENTO	SUB GERENCIA DE SUPERVISION DE OBRAS	Muy Alta		Acumulado Anual	EJECUTADO	0.00	0.00	0.00	0.00	0.00	0.00	4.00	100.00
EJECUCION FISICA POR AELI 06.01: 998.529															

REPORTE SEGUIMIENTO POI

AEI.07.01 II FORTALECIMIENTO DE CAPACIDADES PERMANENTE PARA LA CONSERVACION DE RECURSOS NATURALES

CÓDIGO	TIPO / DE OEI	OBJETIVO ESTRATEGICO / ACCION ESTRATEGICA / ACTIVIDAD OPERATIVA	CENTRO DE COSTO	NIVEL DE PRIORIDAD	UNIDAD MEDIDA	TIPO DE AGREGACION	PROG. / EJE	FISICO												AVANCE ACUMULADO	AVANCE % ACUMULADO
								Ene	Feb	Mar	Abr	May	Jun	Jul	Ago	Sep	Oct	Nov	Dic		
AO10008500183	IMPLEMENTACION DEL PROCESO DE ZONIFICACION ECOLOGICA, ECONOMICA Y FORESTAL	SUB GERENCIA DE RECURSOS NATURALES Y GESTION AMBIENTAL	Muy Alta	ESTUDIO	Acumulado Anual	PROGRAMADO	0.00	1.00	1.00	1.00	1.00	1.00	1.00	1.00	1.00	1.00	1.00	4.00	100.00		
AO10008500238	GESTION Y SEGUIMIENTO DEL CUMPLIMIENTO DE LA IMPLEMENTACION DEL PLAN CHICHAFACCHAZA 2002-2026	SUB GERENCIA DE RECURSOS NATURALES Y GESTION AMBIENTAL	Alta	INFORME	Acumulado Anual	PROGRAMADO	0.00	1.00	1.00	1.00	1.00	1.00	1.00	1.00	1.00	1.00	1.00	5.00	100.00		
AO10008500257	GESTION, IMPLEMENTACION Y FORTALECIMIENTO DE LOS RECURSOS HIDRICOS DE LAS CUENCAS HUALLAGA Y MANTARO	SUB GERENCIA DE RECURSOS NATURALES Y GESTION AMBIENTAL	Alta	DIAGNOSTICO	Acumulado Anual	PROGRAMADO	0.00	0.00	1.00	1.00	1.00	1.00	1.00	1.00	1.00	1.00	1.00	2.00	100.00		
AO10008500266	PROPUESTA DE CIBACION Y/O CATEGORIZACION DE AREAS NATURALES PROTEGIDAS	SUB GERENCIA DE RECURSOS NATURALES Y GESTION AMBIENTAL	Alta	INFORME	Acumulado Anual	PROGRAMADO	0.00	0.00	1.00	1.00	1.00	1.00	1.00	1.00	1.00	1.00	1.00	2.00	100.00		
AO10008500464	GESTION E IMPLEMENTACION DE CALIDAD AMBIENTAL DE REGION DE PASCO	SUB GERENCIA DE RECURSOS NATURALES Y GESTION AMBIENTAL	Alta	DOCUMENTO	Acumulado Anual	PROGRAMADO	0.00	0.00	0.00	0.00	0.00	0.00	0.00	0.00	0.00	0.00	0.00	2.00	5.00		
AO10008500468	EDUCACION Y CALIDAD AMBIENTAL	SUB GERENCIA DE RECURSOS NATURALES Y GESTION AMBIENTAL	Alta	DOCUMENTO	Acumulado Anual	PROGRAMADO	0.00	0.00	0.00	0.00	0.00	0.00	0.00	0.00	0.00	0.00	0.00	0.00	0.00		
AO10008500465	FORTALECIMIENTO Y CUMPLIMIENTO DEL CALENDARIO AMBIENTAL	GERENCIA REGIONAL D RECURSOS NATURALES Y GESTION DEL MEDIO AMBIENTE	Muy Alta	DOCUMENTO	Acumulado Anual	PROGRAMADO	0.00	0.00	1.00	1.00	1.00	1.00	1.00	1.00	1.00	1.00	1.00	4.00	100.00		
AO10008500466	ACTUALIZACION E IMPLEMENTACION DE LA ESTRATEGIA REGIONAL DE CAMBIO CLIMATICO	GERENCIA REGIONAL D RECURSOS NATURALES Y GESTION DEL MEDIO AMBIENTE	Muy Alta	DOCUMENTO	Acumulado Anual	PROGRAMADO	0.00	0.00	3.00	3.00	3.00	3.00	3.00	3.00	3.00	3.00	3.00	5.00	100.00		
AO10008500467	IMPLEMENTACION DEL SISTEMA REGIONAL DE GESTION AMBIENTAL Y OPERATIVIZACION DE LA CONSERVACION AMBIENTAL REGIONAL	GERENCIA REGIONAL D RECURSOS NATURALES Y GESTION DEL MEDIO AMBIENTE	Muy Alta	DOCUMENTO	Acumulado Anual	PROGRAMADO	0.00	0.00	1.00	2.00	2.00	2.00	2.00	2.00	2.00	2.00	2.00	7.00	100.00		
AO10008500468						EJECUTADO	0.00	0.00	1.00	2.00	2.00	2.00	2.00	2.00	2.00	2.00	2.00	7.00	100.00		

AEI.07.02 II CUMPLIMIENTO DE LAS NORMAS AMBIENTALES (PLANEFA) POR LAS INSTITUCIONES

CÓDIGO	TIPO / DE OEI	OBJETIVO ESTRATEGICO / ACCION ESTRATEGICA / ACTIVIDAD OPERATIVA	CENTRO DE COSTO	NIVEL DE PRIORIDAD	UNIDAD MEDIDA	TIPO DE AGREGACION	PROG. / EJE	FISICO												AVANCE ACUMULADO	AVANCE % ACUMULADO
								Ene	Feb	Mar	Abr	May	Jun	Jul	Ago	Sep	Oct	Nov	Dic		
AO10008500371	CUMPLIMIENTO DEL PLAN ANUAL DE EVALUACION Y FISCALIZACION AMBIENTAL (PLANEFA)	GERENCIA REGIONAL D RECURSOS NATURALES Y GESTION DEL MEDIO AMBIENTE	Muy Alta	DOCUMENTO	Acumulado Anual	PROGRAMADO	0.00	0.00	1.00	1.00	1.00	1.00	1.00	1.00	1.00	1.00	1.00	1.00	100.00		
AO10008500355	IMPLEMENTACION DEL PROCESO DE CERTIFICACION AMBIENTAL CATEGORIA 1 - SECTOR TRANSPORTE Y COMUNICACIONES Y SECTOR VIVIENDA CONSTRUCCION Y SANEAMIENTO	SUB GERENCIA DE RECURSOS NATURALES Y GESTION AMBIENTAL	Alta	INFORME	Acumulado Anual	PROGRAMADO	1.00	1.00	1.00	1.00	1.00	1.00	1.00	1.00	1.00	1.00	1.00	6.00	100.00		
AO10008500393	IMPLEMENTACION DE LOS INSTRUMENTOS DE GESTION AMBIENTAL (IGA) EN EL DESARROLLO DE LA ACTIVIDAD AGROPECUARIA	DIRECCION REGIONAL DE LA PRODUCCION	Alta	ASISTENCIA TECNICA	Acumulado Anual	PROGRAMADO	0.00	1.00	1.00	1.00	1.00	1.00	1.00	1.00	1.00	1.00	1.00	3.00	100.00		
AO10008500394	SUPERVISION Y FISCALIZACION Y SANICION A INFRAESTRUCTURAS PESQUERAS AGROPECUARIAS EN EL DESARROLLO DE LAS ACTIVIDADES	DIRECCION REGIONAL DE LA PRODUCCION	Muy Alta	SUPERVISION	Acumulado Anual	PROGRAMADO	0.00	1.00	1.00	1.00	1.00	1.00	1.00	1.00	1.00	1.00	1.00	5.00	100.00		
AO10008500440	FISCALIZACION AMBIENTAL A PRESTADORES DE SERVICIOS TURISTICOS	DIRECCION REGIONAL DE COMERCIO EXTERIOR Y TURISMO	Muy Alta	INFORME TECNICO	Acumulado Anual	PROGRAMADO	0.00	0.00	2.00	3.00	3.00	3.00	3.00	3.00	3.00	3.00	3.00	11.00	100.00		
AO10008500472	SUPERVISAR EN EL SECTOR MINERO EL CUMPLIMIENTO DEL PLAN ANUAL DE FISCALIZACION AMBIENTAL (PLANEFA)	SUB GERENCIA DE RECURSOS NATURALES Y GESTION AMBIENTAL	Muy Alta	DOCUMENTO	Acumulado Anual	PROGRAMADO	10.00	10.00	10.00	10.00	10.00	10.00	10.00	10.00	10.00	10.00	10.00	60.00	100.00		
AO10008500473	SUPERVISAR EN EL SECTOR MINERO EL CUMPLIMIENTO DEL PLAN ANUAL DE FISCALIZACION AMBIENTAL (PLANEFA)	DIRECCION REGIONAL DE ENERGIA, MINAS E HIDRO CARBURO	Muy Alta	INFORME	Acumulado Anual	PROGRAMADO	0.00	2.00	3.00	3.00	3.00	3.00	3.00	3.00	3.00	3.00	3.00	14.00	100.00		
AO10008500474						EJECUTADO	0.00	3.00	3.00	3.00	3.00	3.00	3.00	3.00	3.00	3.00	3.00	15.00	100.00		

AEI.07.03 II ECOSISTEMAS DEGRADADOS RECUPERADOS Y CONSERVADOS EN EL DEPARTAMENTO

CÓDIGO	TIPO / DE OEI	OBJETIVO ESTRATEGICO / ACCION ESTRATEGICA / ACTIVIDAD OPERATIVA	CENTRO DE COSTO	NIVEL DE PRIORIDAD	UNIDAD MEDIDA	TIPO DE AGREGACION	PROG. / EJE	FISICO												AVANCE ACUMULADO	AVANCE % ACUMULADO
								Ene	Feb	Mar	Abr	May	Jun	Jul	Ago	Sep	Oct	Nov	Dic		
AO10008500064	PARTICIPAR EN MONITOREOS AMBIENTALES (COMUNIDADES DE LA EMPRESA GOBIERNOS LOCALES Y GOBIERNOS REGIONALES)	DIRECCION REGIONAL DE ENERGIA, MINAS E HIDRO CARBURO	Muy Alta	PARTICIPACION	Acumulado Anual	PROGRAMADO	0.00	0.00	1.00	1.00	1.00	1.00	1.00	1.00	1.00	1.00	1.00	1.00	100.00		
AO10008500066	REPORTE TRIMESTRAL DE ACTIVIDADES DE SUPERVISOR Y ORGANISMO DE EVALUACION Y FISCALIZACION AMBIENTAL (OETA) PLAN ANUAL DE EVALUACION Y FISCALIZACION (PLAN EFA)	DIRECCION REGIONAL DE ENERGIA, MINAS E HIDRO CARBURO	Muy Alta	INFORME	Acumulado Anual	PROGRAMADO	0.00	1.00	1.00	1.00	1.00	1.00	1.00	1.00	1.00	1.00	1.00	3.00	100.00		
AO10008500073	EVALUACION DE INSTRUMENTOS DE GESTION AMBIENTAL, ESTUDIO DE IMPACTO AMBIENTAL SEMI DETALLADO (EIA SD), DECLARACION DE IMPACTO AMBIENTAL (DIA) PLAN DE CIERRE DE MINA (PCM) INFORME TECNICO SUSTENTADO (ITS) PLAN	DIRECCION REGIONAL DE ENERGIA, MINAS E HIDRO CARBURO	Muy Alta	EVALUACION	Acumulado Anual	PROGRAMADO	0.00	2.00	2.00	2.00	2.00	2.00	2.00	2.00	2.00	2.00	2.00	9.00	100.00		
AO10008500003	SENSIBILIZAR POR EL DIA MUNDIAL DEL HOMBRE DE ENERGIA	DIRECCION REGIONAL DE ENERGIA, MINAS E HIDRO CARBURO	Muy Alta	EVENTOS	Acumulado Anual	PROGRAMADO	0.00	0.00	2.00	2.00	2.00	2.00	2.00	2.00	2.00	2.00	2.00	3.00	100.00		
AO10008500004	SUPERVISAR EN EL SECTOR MINERO, EL CUMPLIMIENTO DEL PLAN ANUAL EN SEGURIDAD Y CALIDAD AMBIENTAL (PLAN ANTISDD)	DIRECCION REGIONAL DE ENERGIA, MINAS E HIDRO CARBURO	Muy Alta	INFORME	Acumulado Anual	PROGRAMADO	0.00	2.00	2.00	2.00	2.00	2.00	2.00	2.00	2.00	2.00	2.00	7.00	100.00		
AO10008500005	EVALUACION DEL REFORTE CON FINES DE PROTECCION DE SUELOS EN RECURSOS NATURALES Y AMBIENTE DE LA PROVINCIA DE PASCO, REGION PASCO	GERENCIA REGIONAL D RECURSOS NATURALES Y GESTION DEL MEDIO AMBIENTE	Muy Alta	DOCUMENTO	Acumulado Anual	PROGRAMADO	0.00	1.00	1.00	1.00	1.00	1.00	1.00	1.00	1.00	1.00	1.00	2.00	100.00		
AO10008500006						EJECUTADO	0.00	1.00	1.00	1.00	1.00	1.00	1.00	1.00	1.00	1.00	1.00	2.00	100.00		

REPORTE SEGUIMIENTO POI

CÓDIGO	TIPO / DE OEI	OBJETIVO ESTRATÉGICO / ACCIÓN ESTRATÉGICA / ACTIVIDAD OPERATIVA	CENTRO DE COSTO	NIVEL DE PRIORIDAD	UNIDAD MEDIDA	TIPO DE AGREGACIÓN	PROG. / EJE	Ene	Feb	Mar	Abr	May	Jun	Avance Acumulado	Avance %
SUB GERENCIA DE RECURSOS NATURALES Y GESTION AMBIENTAL															
Muy Alta DOCUMENTO Acumulado Anual PROGRAMADO EJECTADO 0.00 0.00 1.00 1.00 1.00 1.00 1.00 1.00 1.00 1.00 1.00 1.00 1.00 3.00 100.00															
Ejecución Física por AEI 07.03: 0.00 0.00 0.00 0.00 0.00 0.00 0.00 0.00 0.00 0.00 0.00 0.00 0.00 0.00 0.00															
II SERVICIOS ADECUADOS PARA EL CONTROL AMBIENTAL															
AEI.07.04	II	SERVICIOS ADECUADOS PARA EL CONTROL AMBIENTAL	GERENCIA REGIONAL D RECURSOS NATURALES Y GESTION DEL MEDIO AMBIENTE	Muy Alta	DOCUMENTO	Acumulado Anual	PROGRAMADO	0.00	0.00	1.00	1.00	1.00	1.00	4.00	100.00
A010008500469		MONITOREO DEL MANEJO DE RESIDUOS SÓLIDOS EN LA REGIÓN PASCO	GERENCIA REGIONAL D RECURSOS NATURALES Y GESTION DEL MEDIO AMBIENTE	Muy Alta	DOCUMENTO	Acumulado Anual	EJECTADO	0.00	0.00	0.00	0.00	0.00	0.00	0.00	0.00
A010008500470		CONSERVACION Y PROTECCION DE LA LAGUNA DE PINTARCOCHA	GERENCIA REGIONAL D RECURSOS NATURALES Y GESTION DEL MEDIO AMBIENTE	Muy Alta	DOCUMENTO	Acumulado Anual	EJECTADO	0.00	0.00	1.00	1.00	1.00	1.00	5.00	100.00
II PROMOVER EL DESARROLLO URBANO TERRITORIAL ORDENADO Y SOSTENIBLE EN EL DEPARTAMENTO															
II ORDENAMIENTO TERRITORIAL ADECUADO EN EL DEPARTAMENTO															
SUB GERENCIA DE PLANIFICACION ESTRATEGICA Y DEMARACION TERRITORIAL															
A010008500021		SANEAMIENTO DE LIMITES TERRITORIALES	SUB GERENCIA DE PLANIFICACION ESTRATEGICA Y DEMARACION TERRITORIAL	Muy Alta	ACTA	Acumulado Anual	PROGRAMADO	0.00	0.00	1.00	1.00	1.00	1.00	2.00	100.00
A010008500022		CATEGORIZACION DE CENTROS POBLADOS	SUB GERENCIA DE PLANIFICACION ESTRATEGICA Y DEMARACION TERRITORIAL	Muy Alta	EXPEDIENTE	Acumulado Anual	EJECTADO	0.00	0.00	1.00	1.00	1.00	1.00	4.00	100.00
II FORTALECER LA GESTION INSTITUCIONAL HACIA UN GOBIERNO DIGITAL EN EL DEPARTAMENTO PASCO															
II ESPACIOS Y MECANISMOS DE PARTICIPACION CIUDADANA FORTALECIDOS EN EL GOBIERNO REGIONAL															
SUB GERENCIA DE PLANIFICACION ESTRATEGICA Y DEMARACION TERRITORIAL															
A010008500034		AUDIENCIAS PUBLICAS REGIONALES	SUB GERENCIA DE PLANIFICACION ESTRATEGICA Y DEMARACION TERRITORIAL	Muy Alta	AUDIENCIAS REALIZADAS	Acumulado Anual	PROGRAMADO	0.00	0.00	0.00	0.00	0.00	0.00	1.00	100.00
A010008500036		PROCESO DE PRESUPUESTO PARTICIPATIVO REGIONAL	SUB GERENCIA DE PLANIFICACION ESTRATEGICA Y DEMARACION TERRITORIAL	Muy Alta	TALLER	Acumulado Anual	EJECTADO	0.00	0.00	3.00	3.00	3.00	3.00	4.00	100.00
II PROGRAMAS DE FORTALECIMIENTO PERMANENTE AL PERSONAL DEL GOBIERNO REGIONAL															
SUB GERENCIA DE PLANIFICACION ESTRATEGICA Y DEMARACION TERRITORIAL															
A010008500483		GESTION DE RENDIMIENTO	DIRECCION DE RECURSOS HUMANOS	Muy Alta	CAPTACION	Acumulado Anual	PROGRAMADO	0.00	0.00	0.00	0.00	0.00	0.00	8.00	100.00
A010008500483		GESTION DE RENDIMIENTO	DIRECCION DE RECURSOS HUMANOS	Muy Alta	CAPTACION	Acumulado Anual	EJECTADO	0.00	0.00	0.00	0.00	0.00	0.00	8.00	100.00
II GESTION DE LA INVERSION PUBLICA EFICIENTE EN BENEFICIO DE LOS CIUDADANOS DEL DEPARTAMENTO DE PASCO															
SUB GERENCIA DE LIQUIDACIONES Y TRANSFERENCIA															
A010008500352		LIQUIDACIONES Y TRANSFERENCIAS DE OBRAS	SUB GERENCIA DE LIQUIDACIONES Y TRANSFERENCIA	Muy Alta	DOCUMENTO	Acumulado Anual	PROGRAMADO	3.00	2.00	2.00	3.00	3.00	5.00	23.00	96.9%
A010008500608		SUPERVISAR Y CONTROL DE OBRA	SUB GERENCIA DE SUPERVISION DE OBRAS	Muy Alta	INFORME TECNICO	Acumulado Anual	EJECTADO	2.00	2.00	2.00	3.00	7.00	4.00	26.00	100.00
A010008500016		EVALUACION Y MONITOREO DE LIQUIDACION FINANCIERA DE OBRAS	GERENCIA REGIONAL DE INFRAESTRUCTURA	Muy Alta	MONITOREO	Acumulado Anual	PROGRAMADO	0.00	0.00	4.00	4.00	2.00	3.00	15.00	100.00
A010008500020		MONITOREO Y EVALUACION DE EXPEDIENTES TECNICOS	GERENCIA REGIONAL DE INFRAESTRUCTURA	Muy Alta	RESOLUCION	Acumulado Anual	EJECTADO	0.00	0.00	0.00	1.00	1.00	1.00	4.00	100.00
A010008500023		SUPERVISION Y MONITOREO DE OBRAS EN EJECUCION	GERENCIA REGIONAL DE INFRAESTRUCTURA	Muy Alta	MONITOREO	Acumulado Anual	PROGRAMADO	0.00	1.00	2.00	1.00	1.00	1.00	6.00	66.67
A010008500323		SEGUIMIENTO DE INVERSIONES A CARGO DE LA SUB GERENCIA DE OBRAS	SUB GERENCIA DE OBRAS Y EQUIPO MECANICO	Muy Alta	ACCION	Acumulado Anual	EJECTADO	0.00	1.00	2.00	3.00	3.00	3.00	13.00	100.00
A010008500526		MEJORAMIENTO DE LA PRODUCCION Y PRODUCTIVIDAD DE LA LECHE EN LA ASOCIACION AGRONEGOCIOS NINICALCA, DISTRITO NINICALCA, PROVINCIA PASCO, REGION PASCO.	SUB GERENCIA DE DESARROLLO SECTORIAL ECONOMICO	Muy Alta	PLAN DE NEGOCIO	Acumulado Anual	PROGRAMADO	1.00	0.00	0.00	0.00	0.00	0.00	1.00	100.00
A010008500526		MEJORAMIENTO DE LA PRODUCCION DEL CULTIVO DE CACAO DE LA ASOCIACION DE MUJERES EMPRENDEDORAS, AGROPECUARIAS ECUTORISMO Y ACULICUA DE SANTA TERESA Y CASCALO EN EL DISTRITO DE PANA, PROVINCIA DE OXAPAMPA, REGION PASCO	SUB GERENCIA DE DESARROLLO SECTORIAL ECONOMICO	Muy Alta	PLAN DE NEGOCIO	Acumulado Anual	EJECTADO	1.00	0.00	0.00	0.00	0.00	0.00	1.00	100.00
A010008500526		MEJORAMIENTO Y AMPLIACION DE LA PRODUCCION DE CARNE DE PICO DE LA ASOCIACION DE PRODUCTORES ANDESABAS ACULICUA Y FORESTAL ATAWASMAN DE UNIDAD YANESHA APRODAM, EN EL DISTRITO DE CONSTITUCION, PROVINCIA DE OXAPAMPA, REGION PASCO	SUB GERENCIA DE DESARROLLO SECTORIAL ECONOMICO	Muy Alta	PLAN DE NEGOCIO	Acumulado Anual	PROGRAMADO	1.00	0.00	0.00	0.00	0.00	0.00	1.00	100.00
A010008500526		MEJORAMIENTO Y PARTICIPACION EN LA COMPETITIVIDAD	SUB GERENCIA DE DESARROLLO SECTORIAL ECONOMICO	Muy Alta	INFORME	Acumulado Anual	PROGRAMADO	0.00	1.00	1.00	1.00	1.00	1.00	5.00	100.00
A010008500526		MEJORAMIENTO Y PARTICIPACION EN LA COMPETITIVIDAD	SUB GERENCIA DE DESARROLLO SECTORIAL ECONOMICO	Muy Alta	INFORME	Acumulado Anual	EJECTADO	0.00	0.00	1.00	1.00	1.00	1.00	5.00	100.00

REPORTE SEGUIMIENTO POI

PROYECTO	INDICADOR	UNIDAD DE MEDIDA	VALOR OBJETIVO	VALOR REALIZADO	AVANCE (%)	FECHA DE EJECUCIÓN	ESTADO	COMENTARIOS
A0100850530 - LIMPIEZA DE DERRUMBES EN ZONAS CRÍTICAS Y CUMETAS EN EL TRAMO VIAL YANAHUANCA-CHIPPITA, DISTRITO DE YANAHUANCA, PROVINCIA DE DANIEL ALCIDES CARRION, DEPARTAMENTO DE PASCO	SUB GERENCIA DE OBRAS Y EQUIPO MECANICO	Muy Alta	0.00	0.00	0.00	0.00	PROGRAMADO	S.P.
A0100850517 - MEJORAMIENTO DE LA PRODUCCION Y COMERCIALIZACION DE LA CARNE CUY ECOLÓGICA EN LA ASOCIACION AGROPECUARIA DE PRODUCTORES MICOLAS FRUTALES Y FORESTALES DEL DISTRITO DE SANTA ANA DE TUSI, PROVINCIA DANIEL ALCIDES CARRION, REGION PASCO	SUB GERENCIA DE DESARROLLO SECTORIAL ECONOMICO	Muy Alta	1.00	0.00	0.00	0.00	EJECUTADO	1,000.000
A0100850518 - MEJORAMIENTO DE LA CARNE PRODUCTIVA DE LACTEOS CON LA IMPLEMENTACION DE LA SALA DE PROCESAMIENTO DE PRODUCTOS LACTEOS EN PRODUCTORES AGROPECUARIOS RIGONAVANT, DISTRITO DE TICLACAWAN, PROVINCIA DE PASCO, REGION PASCO	SUB GERENCIA DE DESARROLLO SECTORIAL ECONOMICO	Muy Alta	1.00	0.00	0.00	0.00	PROGRAMADO	1,000.000
A0100850519 - MEJORAMIENTO DE LA PRODUCCION DE TRUCHAS DE LA ASOCIACION DE PRODUCTORES AGROPECUARIOS EMANUEL DE HUAYCHUMINCA, DISTRITO DE YANAHUANCA, PROVINCIA DE DANIEL ALCIDES CARRION, REGION PASCO	SUB GERENCIA DE DESARROLLO SECTORIAL ECONOMICO	Muy Alta	1.00	0.00	0.00	0.00	PROGRAMADO	1,000.000
A0100850520 - MEJORAMIENTO DE LA PRODUCCION DE PALTA EN LA ASOCIACION CENTRAL DE PRODUCTORES AGROPECUARIOS SAN CRISTOBAL DE QIPUACAGRA, DISTRITO DE HUACHO, PROVINCIA DE PASCO, REGION PASCO	SUB GERENCIA DE DESARROLLO SECTORIAL ECONOMICO	Muy Alta	1.00	0.00	0.00	0.00	PROGRAMADO	1,000.000
A0100850522 - MEJORAMIENTO DE LA PRODUCCION DE CARNE DE PESCAJO CON LA IMPLEMENTACION DE UNA PLANTA EXTRUSORA EN LA ASOCIACION DE PRODUCTORES AGROPECUARIOS FORESTALES TURISTICOS Y ACUICOLA LOS SHIMAS, DISTRITO DE PUERTO BERMUDEZ, PROVINCIA DE OXAPAMPA, REGION PASCO	SUB GERENCIA DE DESARROLLO SECTORIAL ECONOMICO	Muy Alta	1.00	0.00	0.00	0.00	PROGRAMADO	1,000.000
A0100850524 - MEJORAMIENTO DE LA PRODUCCION DE TRUCHAS DE LA ASOCIACION DE PRODUCTORES AGROPECUARIOS EMANUEL DE PUMAGAGA, DISTRITO DE YANAHUANCA, PROVINCIA DANIEL CARRION, REGION PASCO	SUB GERENCIA DE DESARROLLO SECTORIAL ECONOMICO	Muy Alta	1.00	0.00	0.00	0.00	PROGRAMADO	1,000.000
A0100850525 - MEJORAMIENTO DE LA PRODUCCION DE CAFE TOSTADO, EN LA ASOCIACION AGROECOLOGICA, TURISTICO Y CULTURAL DEL PERU ANTUCPERU, DISTRITO DE VILLA RICA, PROVINCIA DE OXAPAMPA, REGION PASCO	SUB GERENCIA DE DESARROLLO SECTORIAL ECONOMICO	Muy Alta	1.00	0.00	0.00	0.00	PROGRAMADO	1,000.000
A0100850512 - MEJORAMIENTO DE LA PRODUCCION DE LECHE FRESCA DE GANADO VACUNO, EN LA ASOCIACION DE PRODUCTORES AGROPECUARIOS TODO LO PUEDE EN CRISTO, DISTRITO DE TICLACAWAN, PROVINCIA DE PASCO, REGION PASCO	SUB GERENCIA DE DESARROLLO SECTORIAL ECONOMICO	Muy Alta	1.00	0.00	0.00	0.00	PROGRAMADO	1,000.000
A0100850513 - MEJORAMIENTO DE LA PRODUCCION LACTEA CON INNOVACION TECNOLOGICA REPRODUCTIVA EN LA ASOCIACION DE PRODUCTORES AGROPECUARIOS RANCHO HERMOSO, DISTRITO DE SIMON BOLIVAR, PROVINCIA PASCO, REGION PASCO	SUB GERENCIA DE DESARROLLO SECTORIAL ECONOMICO	Muy Alta	1.00	0.00	0.00	0.00	PROGRAMADO	1,000.000
A0100850514 - MEJORAMIENTO DE LA PRODUCTIVIDAD Y CALIDAD DE LA GRAMAJOILLA EN LA ASOCIACION AGROINDUSTRIAL Y TURISTICO DE HUANCABAMBA, EN EL DISTRITO DE HUANCABAMBA, PROVINCIA DE OXAPAMPA, DEPARTAMENTO DE PASCO	SUB GERENCIA DE DESARROLLO SECTORIAL ECONOMICO	Muy Alta	1.00	0.00	0.00	0.00	PROGRAMADO	1,000.000
A0100850515 - MEJORAMIENTO DE LA PRODUCCION Y PRODUCTIVIDAD DE LECHE FRESCA DE GANADO VACUNO DE LA ASOCIACION DE PRODUCTORES AGROPECUARIOS STAR YANAMARE, DISTRITO DE TINAYHUARCO, PROVINCIA DE PASCO, REGION PASCO	SUB GERENCIA DE DESARROLLO SECTORIAL ECONOMICO	Muy Alta	1.00	0.00	0.00	0.00	PROGRAMADO	1,000.000
A0100850516 - MEJORAMIENTO EN LA PRODUCCION Y CALIDAD DE LA PALTA HALL EN LA ASOCIACION AGRARIA DE PRODUCTORES SANTA ELENA, DISTRITO DE VILLA RICA PROVINCIA DE OXAPAMPA, DEPARTAMENTO DE PASCO	SUB GERENCIA DE DESARROLLO SECTORIAL ECONOMICO	Muy Alta	1.00	0.00	0.00	0.00	PROGRAMADO	1,000.000
A0100850545 - INTERVENCIÓN DE EMERGENCIA EN EL KM. 33-650 (361.836.922, 8.817.410.542 N) DE LA LINEA DE CONDUCCION - COMUNIDAD CAMPESINA QUIMACOCCHA-PASCO-PASCO.	SUB GERENCIA DE OBRAS Y EQUIPO MECANICO	Muy Alta	0.00	0.00	0.00	0.00	PROGRAMADO	S.P.
A0100850546 - OPERATIVIDAD Y FUNCIONAMIENTO DEL EQUIPO MECANICO DE LA SUB GERENCIA DE OBRAS Y EQUIPO MECANICO	SUB GERENCIA DE OBRAS Y EQUIPO MECANICO	Muy Alta	0.00	0.00	0.00	0.00	PROGRAMADO	S.P.
A0100850547 - MANTENIMIENTO VIAL DE TRUCHAS CARROZABAS EN LAS COMUNIDADES DE PUCAWALLI, PILCA, JARAPAMPA, PARAMARCA Y QUICHAS DEL DISTRITO DE YANAHUANCA, PROVINCIA Y DEPARTAMENTO DE PASCO	SUB GERENCIA DE OBRAS Y EQUIPO MECANICO	Muy Alta	0.00	0.00	0.00	0.00	PROGRAMADO	S.P.
A0100850508 - MEJORAMIENTO DE LA CARNE PRODUCTIVA DE CARNE DE CUY EN LA ASOCIACION DE PRODUCTORES AGROPECUARIOS Y TURISTICO DEL VALLE DEL CHAUPHUARUNGA DISTRITO DE CHACAWAN	SUB GERENCIA DE DESARROLLO SECTORIAL ECONOMICO	Muy Alta	1.00	0.00	0.00	0.00	PROGRAMADO	1,000.000
A0100850509 - MEJORAMIENTO DE LA CAPACIDAD PRODUCTIVA DE ALGARAS EN LA ASOCIACION DE GANADEROS LA ESPERANZA DEL CENTRO POBLADO DE BELLAVISTA, DISTRITO DE PALCARTAMBO, PROVINCIA DE PASCO Y REGION PASCO	SUB GERENCIA DE DESARROLLO SECTORIAL ECONOMICO	Muy Alta	1.00	0.00	0.00	0.00	PROGRAMADO	1,000.000
A0100850510 - CREACION DE UNA PLANTA PROCESAMIENTO PRIMARIO DE CAFE ASOCIACION AGROPECUARIA ECOLOGICA DE VISTA ALEGRE POLOZO, DISTRITO DE POLOZO, PROVINCIA DE OXAPAMPA, REGION PASCO	SUB GERENCIA DE OBRAS Y EQUIPO MECANICO	Muy Alta	0.00	0.00	0.00	0.00	PROGRAMADO	S.P.
A0100850509 - OPTIMIZACION DE LA INFRAESTRUCTURA DEPORTIVA DE LA I. E. PRIMARIA HIPOLITO UNAJUNE N 3143 CENTRO POBLADO DE SAN CRISTOBAL DE CHAUPHUARUNGA DISTRITO DE TAPUC DE LA PROVINCIA DE DANIEL ALCIDES CARRION DEPARTAMENTO DE PASCO	SUB GERENCIA DE ESTUDIOS DE PRE INVERSION (UIF)	Medio	0.00	0.00	0.00	0.00	PROGRAMADO	1,000.000
A0100850543 - CREACION DE LOS SERVICIOS DE PROTECCION EN RIBERAS DE RIO VULNERABLES ANTE EL PELIGRO EN EL ANEXO DE NUESTRO ORIENTE DEL DISTRITO DE PALLA CHACRA DE LA PROVINCIA DE DEPARTAMENTO DE PASCO	SUB GERENCIA DE ESTUDIOS DE PRE INVERSION (UIF)	Medio	0.00	0.00	0.00	0.00	PROGRAMADO	1,000.000
A0100850541 - CREACION DE LOS SERVICIOS DE PROTECCION EN RIBERAS DE RIO VULNERABLES ANTE EL PELIGRO DEL DEPARTAMENTO DE PASCO	SUB GERENCIA DE ESTUDIOS DE PRE INVERSION (UIF)	Medio	0.00	0.00	0.00	0.00	PROGRAMADO	1,000.000
A0100850542 - MEJORAMIENTO DEL SERVICIO DE EDUCACION EN LA I. E. 34094 LORENZO ROCKOVICH MINAYA DEL DISTRITO DE CHAUPHUARUNGA DE LA PROVINCIA DE PASCO DEL DEPARTAMENTO DE PASCO	SUB GERENCIA DE ESTUDIOS DE PRE INVERSION (UIF)	Muy Alta	0.00	0.00	0.00	0.00	PROGRAMADO	1,000.000
A0100850543 - MEJORAMIENTO DEL SERVICIO EDUCATIVO EN UNIVERSITARIA DEL INSTITUTO DE EDUCACION SUPERIOR TECNOLOGICO ALFRED HOBEL DEL DISTRITO DE HUARIABA, PROVINCIA DE PASCO, DEPARTAMENTO DE PASCO	SUB GERENCIA DE ESTUDIOS DE PRE INVERSION (UIF)	Medio	0.00	0.00	0.00	0.00	PROGRAMADO	1,000.000
A0100850544 - MEJORAMIENTO Y AMPLIACION DEL SERVICIO DE SEGURIDAD CIUDADANA LOCAL EN LA MUNICIPALIDAD DISTRITAL DE TICLACAWAN, DISTRITO DE TICLACAWAN PROVINCIA DE PASCO DEL DEPARTAMENTO DE PASCO	SUB GERENCIA DE ESTUDIOS DE PRE INVERSION (UIF)	Medio	0.00	0.00	0.00	0.00	PROGRAMADO	1,000.000
A0100850542 - MEJORAMIENTO DEL SERVICIO DE EDUCACION PRIMARIA EN LA I. E. VANDU DE CENTRO POBLADO 7 DE JUNIO VILLA AMERICA, DISTRITO DE PALCAZU DE LA PROVINCIA DE OXAPAMPA, DEPARTAMENTO DE PASCO	SUB GERENCIA DE ESTUDIOS DE PRE INVERSION (UIF)	Medio	0.00	0.00	0.00	0.00	PROGRAMADO	1,000.000
A0100850544 - ELABORACION DEL ESTUDIO DE PRE-INVERSION A NIVEL DE PREBI O FICHA TECNICA DEL PI DENOMINADO: MEJORAMIENTO DE TRANSIBILIDAD VIAL DE LA CARRETERA RIO PICHAS - GUERRERA DE ENCANTO, DISTRITO DE PUERTO BERMUDEZ - PROVINCIA OXAPAMPA, DEPARTAMENTO PASCO	SUB GERENCIA DE ESTUDIOS DE PRE INVERSION (UIF)	Medio	1.00	0.00	0.00	0.00	PROGRAMADO	1,000.000
A0100850542 - MEJORAMIENTO DE TRANSPORTABILIDAD VIAL DE LA CARRETERA VECINAL PI 022 EL MILAZO - EMP PA 106 SUITA - CHONTABAMBA DE LA PROVINCIA DE PASCO Y OXAPAMPA DEL DEPARTAMENTO DE PASCO	SUB GERENCIA DE ESTUDIOS DE PRE INVERSION (UIF)	Medio	1.00	0.00	0.00	0.00	PROGRAMADO	1,000.000
A0100850543 - MEJORAMIENTO DEL SERVICIO EDUCATIVO DE LA I. E. INTEGRADO N 34090 MIGUEL SEBASTIAN MARTIN DE LA COMUNIDAD NATIVA DE MICOCA - DISTRITO DE VILLA RICA - PROVINCIA DE OXAPAMPA - DEPARTAMENTO DE PASCO	SUB GERENCIA DE ESTUDIOS DE PRE INVERSION (UIF)	Medio	0.00	0.00	0.00	0.00	PROGRAMADO	1,000.000
A0100850544 - MEJORAMIENTO DE LOS SERVICIOS DE EDUCACION SECUNDARIA DE LA INSTITUCION EDUCATIVA TUPAC AMARU DEL DISTRITO DE TAPUC - PROVINCIA DANIEL CARRION - DEPARTAMENTO DE PASCO	SUB GERENCIA DE ESTUDIOS DE PRE INVERSION (UIF)	Medio	0.00	0.00	0.00	0.00	PROGRAMADO	1,000.000

REPORTE DE SEGUIMIENTO SEMESTRAL 2025 DEL PLAN OPERATIVO INSTITUCIONAL

Mes de Cierre : Junio

SECTOR : 99 - GOBIERNOS REGIONALES
PLIEGO : 456 - GOBIERNO REGIONAL DEL DEPARTAMENTO DE PASCO
UE: 000885 - REGION PASCO-SEDE CENTRAL

CC: Todos

Porcentaje de Avances Truncados al 100%

Exportar Excel Imprimir

Table with columns: Código, Tipo de OE, Objetivo Estratégico / Acción Estratégica / Actividad Operativa, Centro de Costo, Nivel de Prioridad, Unidad Medida, Tipo de Agregación, Prog./Eje., Físico (Ene-Jun), Avance Acumulado.

Table with columns: Código, Tipo de OE, Objetivo Estratégico / Acción Estratégica / Actividad Operativa, Centro de Costo, Nivel de Prioridad, Unidad Medida, Tipo de Agregación, Prog./Eje., Físico (Ene-Jun), Avance Acumulado.



REPORTE SEGUIMIENTO POI

CÓDIGO	TIPO / DE DEI	OBJETIVO ESTRATEGICO / ACCION ESTRATEGICA / ACTIVIDAD OPERATIVA	CENTRO DE COSTO	NIVEL DE PRIORIDAD	UNIDAD MEDIDA	TIPO DE AGREGACION	PROG./ EJE.	EJECUCION FISICA POR MES (01-03):												AVANCE ACUMULADO	AVANCE % ACUMULADO
								Ene	Feb	Mar	Abr	May	Jun								
AO10008500428	PROGRAMADO	CONSOLIDACION DE LOS ESTADOS FINANCIEROS EN LA EJECUCION PRESUPUESTARIA	DIRECCION DE CONTABILIDAD	Muy Alta	DOCUMENTO	Acumulado Anual	PROGRAMADO	0,00	1650,00	1870,00	1675,00	1675,00	0,00	0,00	0,00	0,00	1,800	100,00			
AO10008500433	EJECUTADO	CONTROL Y ADMINISTRACION DE LOS GASTOS OPERATIVOS DE LOS SERVICIOS BASICOS Y ADMINISTRATIVOS	UNIDAD DE SERVICIOS AUXILIARES	Alta	INFORME	Acumulado Anual	EJECUTADO	0,00	1550,00	1697,00	1713,00	1713,00	0,00	0,00	0,00	0,00	1,800	100,00			
AO10008500284	PROGRAMADO	ADMINISTRACION DE LOS SERVICIOS Y COMBUSTIBLE EN LA SEDE CENTRAL DEL GOBIERNO REGIONAL DE PASCO	UNIDAD DE SERVICIOS AUXILIARES	Muy Alta	DOCUMENTO	Acumulado Anual	PROGRAMADO	24,00	22,00	32,00	24,00	22,00	22,00	22,00	22,00	22,00	136,00	100,00			
AO10008500441	PROGRAMADO	ADMINISTRACION DE LOS MANTENIMIENTOS GENERAL DE VEHICULOS DE LA SEDE CENTRAL DEL GOBIERNO REGIONAL DE PASCO	UNIDAD DE SERVICIOS AUXILIARES	Muy Alta	DOCUMENTO	Acumulado Anual	PROGRAMADO	380,00	360,00	375,00	380,00	380,00	380,00	380,00	380,00	380,00	2200,00	100,00			
AO10008500071	PROGRAMADO	ACCIONES DE NOTIFICACION ACTO ADMINISTRATIVOS	OFICINA DE EJECUCION COACTIVA	Muy Alta	NOTIFICACION	Acumulado Anual	PROGRAMADO	5,00	10,00	15,00	30,00	30,00	30,00	30,00	30,00	30,00	118,00	100,00			
AO10008500084	PROGRAMADO	EMISION DE RESOLUCION RESPONDIENDO A LAS SOLICITUDES PRESENTADAS POR LOS ADMINISTRADOS	OFICINA DE EJECUCION COACTIVA	Muy Alta	RESOLUCION	Acumulado Anual	PROGRAMADO	0,00	6,00	4,00	6,00	6,00	6,00	6,00	6,00	6,00	27,00	100,00			
AO10008500348	PROGRAMADO	GESTION DE RECURSOS HUMANOS	DIRECCION DE RECURSOS HUMANOS	Muy Alta	DOCUMENTO	Acumulado Anual	PROGRAMADO	0,00	50,00	50,00	50,00	50,00	50,00	50,00	50,00	50,00	250,00	100,00			
AO10008500349	PROGRAMADO	GESTION ADMINISTRATIVA PARA PROCESOS (SECRETARIA TECNICA - PM)	DIRECCION DE RECURSOS HUMANOS	Muy Alta	DOCUMENTO	Acumulado Anual	PROGRAMADO	0,00	30,00	30,00	30,00	30,00	30,00	30,00	30,00	30,00	150,00	100,00			
AO10008500263	PROGRAMADO	EMISION DE INFORMES DE VISITAS DE CONTROL	ORGANO DE CONTROL INSTITUCIONAL	Muy Alta	INFORME	Acumulado Anual	PROGRAMADO	0,00	0,00	0,00	0,00	0,00	0,00	0,00	0,00	0,00	2,00	100,00			
AO10008500265	PROGRAMADO	EMISION DE INFORMES DE ORIENTACION DE OFICIO	ORGANO DE CONTROL INSTITUCIONAL	Muy Alta	INFORME	Acumulado Anual	PROGRAMADO	0,00	1,00	0,00	1,00	1,00	1,00	1,00	1,00	1,00	2,00	100,00			
AO10008500419	PROGRAMADO	APLICACION DE LA NORMATIVA DE LOS PROCESOS ADMINISTRATIVOS Y LEGALES	DIRECCION REGIONAL DE ASESORIA JURIDICA	Muy Alta	DOCUMENTO	Acumulado Anual	PROGRAMADO	0,00	317,00	478,00	403,00	427,00	427,00	427,00	400,00	400,00	2025,00	100,00			
AO10008500345	PROGRAMADO	IMPLEMENTACION DE LA ORDENANZA REGIONAL N 003-2023-GR PASCO/CR	SUB GERENCIA DE PUEBLOS ORIGINARIOS	Muy Alta	DOCUMENTO	Acumulado Anual	PROGRAMADO	0,00	1,00	1,00	0,00	0,00	0,00	0,00	0,00	0,00	5,00	100,00			
AO10008500346	PROGRAMADO	ARTICULACION INTERINSTITUCIONAL E INTERCOMUNAL EN EL MARCO DEL D.S.040-2023-PCM	SUB GERENCIA DE PUEBLOS ORIGINARIOS	Muy Alta	DOCUMENTO	Acumulado Anual	PROGRAMADO	0,00	2,00	0,00	0,00	0,00	0,00	0,00	0,00	0,00	3,00	100,00			
AO10008500347	PROGRAMADO	ORGANIZACION, RECONOCIMIENTO E INTEGRACION DE EVENTOS DE IDENTIDAD E INTERCULTURALIDAD	SUB GERENCIA DE PUEBLOS ORIGINARIOS	Muy Alta	DOCUMENTO	Acumulado Anual	PROGRAMADO	0,00	2,00	0,00	0,00	0,00	0,00	0,00	0,00	0,00	3,00	100,00			
AO10008500351	PROGRAMADO	GESTION ADMINISTRATIVA Y ARCHIVO CENTRAL	SECRETARIA GENERAL	Muy Alta	DOCUMENTO	Acumulado Anual	PROGRAMADO	0,00	1,00	1,00	0,00	0,00	0,00	0,00	0,00	0,00	3,00	100,00			
AO10008500353	PROGRAMADO	ASESORAMIENTO DE FORMA OPORTUNA PARA EL LOGRO DE LOS OBJETIVOS INSTITUCIONALES DEL GOBIERNO REGIONAL DE PASCO CON MINISTERIOS Y EMBAJADAS.	SECRETARIA GENERAL	Muy Alta	DOCUMENTO	Acumulado Anual	PROGRAMADO	10,00	10,00	10,00	10,00	10,00	10,00	10,00	10,00	10,00	60,00	100,00			
AO10008500359	PROGRAMADO	EMISION DE INFORMES DE SERVICIOS RELACIONADOS	ORGANO DE CONTROL INSTITUCIONAL	Muy Alta	INFORME	Acumulado Anual	PROGRAMADO	10,00	10,00	10,00	10,00	10,00	10,00	10,00	10,00	10,00	60,00	100,00			
AO10008500360	PROGRAMADO	EMISION DE INFORMES DE SERVICIOS RELACIONADOS	ORGANO DE CONTROL INSTITUCIONAL	Muy Alta	INFORME	Acumulado Anual	PROGRAMADO	0,00	0,00	0,00	0,00	0,00	0,00	0,00	0,00	0,00	4,00	100,00			
AO10008500361	PROGRAMADO	EMISION DE INFORMES DE SERVICIOS RELACIONADOS	ORGANO DE CONTROL INSTITUCIONAL	Muy Alta	INFORME	Acumulado Anual	PROGRAMADO	0,00	0,00	0,00	0,00	0,00	0,00	0,00	0,00	0,00	4,00	100,00			
AO10008500362	PROGRAMADO	EMISION DE INFORMES DE SERVICIOS DE CONTROL ESPECIFICO	ORGANO DE CONTROL INSTITUCIONAL	Muy Alta	INFORME	Acumulado Anual	PROGRAMADO	1,00	0,00	0,00	0,00	0,00	0,00	0,00	0,00	0,00	1,00	100,00			
AO10008500363	EJECUTADO	EMISION DE INFORMES DE SERVICIOS DE CONTROL ESPECIFICO	ORGANO DE CONTROL INSTITUCIONAL	Muy Alta	INFORME	Acumulado Anual	EJECUTADO	1,00	0,00	0,00	0,00	0,00	0,00	0,00	0,00	0,00	1,00	100,00			

REPORTE SEGUIMIENTO POI

PROGRAMA	INFORME	Acumulado Anual	1.00	1.00	0.00	0.00	0.00	0.00	0.00	2.00
A010008500262 - EMISIÓN DE INFORMES DE SERVICIOS DE CONTROL CONCURRENTE	PROGRAMADO									2.00
A010008500210 - MANTENIMIENTO DE LA INFRAESTRUCTURA TECNOLÓGICA DEL DATA CENTER	EJECUTADO									2.00
A010008500217 - IMPLEMENTACIÓN DE LOS INSTRUMENTOS DE GESTIÓN DE LA SEDE, UNIDADES EJECUTORIAS DE GESTIÓN DE LA SEDE, UNIDADES EJECUTORIAS Y DIRECCIONES REGIONALES	PROGRAMADO									6.00
A010008500213 - IMPLEMENTACIÓN DE DIRECTIVAS DE LOS SISTEMAS ADMINISTRATIVOS DEL GR PASCO Y DIRECCIONES REGIONALES SECTORIALES	EJECUTADO									6.00
A010008500235 - MONITOREO Y SEGUIMIENTO DEL AVANCE DE LA EJECUCIÓN DEL POI DE LAS SUB GERENCIAS Y DIRECCIONES REGIONALES	PROGRAMADO									1.00
A010008500243 - SOPORTE TÉCNICO DE LAS TECNOLOGÍAS DE LA INFORMACIÓN Y COMUNICACIÓN DE LA SEDE CENTRAL.	EJECUTADO									1.00
A010008500403 - BRINDAR INFORMACIÓN ACTUALIZADA MEDIANTE EL PORTAL WEB INSTITUCIONAL Y EL PORTAL DE TRANSPARENCIA ESTÁNDAR.	PROGRAMADO									340.00
A010008500225 - MONITOREO Y SEGUIMIENTO DEL AVANCE DE LA EJECUCIÓN DEL POI DE LAS SUB GERENCIAS Y DIRECCIONES REGIONALES	EJECUTADO									340.00
A010008500177 - SEGUIMIENTO Y MONITOREO DE LA EJECUCIÓN PRESUPUESTAL, ALINEAMIENTO Y EJECUTABILIDAD DEL PROGRAMA DE INVERSIONES Y ACTIVIDADES DE PLANEAMIENTO ESTRATÉGICO Y PLANEAMIENTO INSTITUCIONAL DEL PUEBLO	PROGRAMADO									490.00
A010008500285 - ADMINISTRACIÓN Y DESARROLLO DE LOS PROCESOS TÉCNICOS EN LA SEDE CENTRAL DEL GOBIERNO REGIONAL DE PASCO	EJECUTADO									482.00
A010008500147 - REPRESENTACIÓN DEL GOBIERNO REGIONAL DE PASCO ANTE LOS ORGANISMOS Y ENTIDADES PÚBLICAS Y PRIVADAS NACIONALES E INTERNACIONALES	PROGRAMADO									2.000.00
A010008500192 - ACCIONES DE GOBERNACIÓN	EJECUTADO									6.00
A010008500176 - ELABORACIÓN, CONSOLIDACIÓN Y PRESENTACIÓN DE LOS ESTADOS FINANCIEROS, PRESUPUESTARIOS DE LA SEDE CENTRAL Y A NIVEL DE PUEBLO DEL GOBIERNO REGIONAL PASCO	PROGRAMADO									6.00
A010008500401 - PROGRAMACIÓN Y APROBACIÓN DEL PRESUPUESTO DEL AÑO 2026	EJECUTADO									6.00
A010008500395 - PERFECCIONAMIENTO DE CONTRATOS 170 ADEUDAS EN GENERAL	PROGRAMADO									180.00
A010008500156 - PROCESO DE FISCALIZACIÓN	EJECUTADO									121.00
A010008500187 - EMISIÓN DE NORMAS	PROGRAMADO									6.00
A010008500160 - GESTIÓN PARA LA OBTENCIÓN DE DONACIONES Y RECURSOS PROVENIENTES DE INSTITUCIONES PÚBLICAS, PRIVADAS Y ONGS Y DE ENTIDADES DE COOPERACIÓN INTERNACIONAL	EJECUTADO									6.00
A010008500158 - MONITOREAR, DESARROLLAR E IMPLEMENTAR EL LINEAMIENTO DEL CONTROL INTERNO DEL GOBIERNO REGIONAL	PROGRAMADO									9.00
A010008500113 - ACTUALIZACIÓN Y DIGITALIZACIÓN DE DOCUMENTOS DE ARCHIVO REGIONAL	EJECUTADO									200.00
A010008500115 - ORGANIZACIÓN, DESCRIPCIÓN Y CONSERVACIÓN DE DOCUMENTOS DE ARCHIVO REGIONAL	PROGRAMADO									200.00
A010008500229 - FORTALECIMIENTO DE CAPACIDADES EN GESTIÓN ARCHIVÍSTICA	PROGRAMADO									67.00
A010008500221 - CONDUCCIÓN Y COORDINACIÓN PARA CUMPLIMIENTO DE POLÍTICAS REGIONALES	EJECUTADO									9.00
A010008500223 - CIERRE Y CONCILIACIÓN DEL MARCO LEGAL DEL PRESUPUESTO ANUAL 2024 Y BIMESTRAL 2026	PROGRAMADO									9.00
A010008500143 - SEGUIMIENTO, CONTROL Y EVALUACIÓN DEL PRESUPUESTO ANUAL 2024 Y BIMESTRAL 2026	EJECUTADO									9.00
A010008500114 - ADMINISTRACIÓN DE LOS FONDOS PÚBLICOS DEL GOBIERNO REGIONAL DE PASCO	PROGRAMADO									342.00
A010008500107 - MONITOREO Y EVALUACIÓN DE LOS PROYECTOS Y ACTIVIDADES QUE EJECUTAN LAS DIRECCIONES REGIONALES	EJECUTADO									395.00
A010008500152 - FORTALECIMIENTO DE CAPACIDADES A AGENTES ECONÓMICOS Y OPERADORES PRIVADOS EN EL PROCESO DE IMPLEMENTACIÓN EJECUCIÓN, LIQUIDACIÓN Y CIERRE DE PLANES DE NEGOCIO	PROGRAMADO									S.P.
A010008500151 - SEGUIMIENTO Y MONITOREO DE LA EJECUCIÓN DE LOS PLANES DE NEGOCIO	EJECUTADO									S.P.
A010008500118 - ASIGNAMIENTO, MONITOREO, SUPERVISIÓN A LOS ARCHIVOS DE LAS ENTIDADES PÚBLICAS DE LA REGIÓN	PROGRAMADO									4.00
A010008500384 - GESTIÓN Y ADMINISTRACIÓN DE BIENES EN GENERAL	EJECUTADO									21.00
A010008500065 - COORDINACIÓN DE LOS PROCESOS DE SELECCIÓN	PROGRAMADO									417.00



REPORTE SEGUIMIENTO POI

CODIGO	TIPO / DE OEI	OBJETIVO ESTRATEGICO / ACCION ESTRATEGICA / ACTIVIDAD OPERATIVA	UNIDAD MEDIDA	TIPO DE AGREGACION	PROG. / EJE.	Ene	Feb	Mar	Abr	May	Jun	AVANCE ACUMULADO	AVANCE % ACUMULADO
AO10008500286	EJECUTADO	LEVANTAMIENTO DEL INVENTARIO DE BIENES INMUEBLES PATRIMONIALES DEL GOBIERNO REGIONAL PASCO - EJERCICIO 2024.	DOCUMENTO	Acumulado Anual	PROGRAMADO	9.00	7.00	19.00	18.00	13.00	10.00	76.00	100.00
AO10008500287	EJECUTADO	EJECUCION DEL INVENTARIO AMBIENTAL Y ACTUALIZACION DE DATOS DE LOS BIENES INMUEBLES PATRIMONIALES DE ACUERDO A LA VERIFICACION FISICA.	DOCUMENTO	Acumulado Anual	PROGRAMADO	0.00	2.00	7.00	2.00	0.00	0.00	5.00	100.00
AO10008500288	EJECUTADO	DESARROLLO DEL PROCESO DE ALTAS, BAJAS, ADMINISTRACION Y DISPOSICION FINAL DE LOS BIENES INMUEBLES PATRIMONIALES.	DOCUMENTO	Acumulado Anual	PROGRAMADO	2.00	8.00	13.00	11.00	11.00	12.00	57.00	100.00
AO10008500289	EJECUTADO	INVENTARIO ANUAL DE LOS BIENES INMUEBLES Y PROCESO DE SANAMIENTO FISICO LEGAL.	DOCUMENTO	Acumulado Anual	PROGRAMADO	19.00	11.00	9.00	7.00	2.00	3.00	58.00	100.00
AO10008500041	EJECUTADO	LABORACION DE LA MEMORIA ANUAL	DOCUMENTO	Acumulado Anual	PROGRAMADO	0.00	0.00	0.00	0.00	1.00	2.00	3.00	100.00
AO10008500042	EJECUTADO	ELABORACION DE RENDICION DE CUENTAS DEL TITULAR	INFORME TECNICO	Acumulado Anual	PROGRAMADO	0.00	0.00	0.00	0.00	1.00	0.00	1.00	100.00
AO10008500458	EJECUTADO	FORMULACION DEL PLAN ESTRATEGICO INSTITUCIONAL	INFORME	Acumulado Anual	PROGRAMADO	0.00	0.00	0.00	0.00	0.00	0.00	0.00	1.00
AO10008500483	EJECUTADO	FORMULACION DEL PLAN DE DESARROLLO REGIONAL CONCERTADO	PLAN	Acumulado Anual	PROGRAMADO	0.00	0.00	0.00	0.00	0.00	0.00	0.00	1.00
AO10008500312	EJECUTADO	SEGUIMIENTO DE LAS ACTIVIDADES DEL SECTOR COMERCIO EXTERIOR, TURISMO Y ARTESANIA	PLAN	Acumulado Anual	PROGRAMADO	0.00	0.00	0.00	0.00	0.00	0.00	0.00	1.00
AO10008500338	EJECUTADO	GESTIONAR DOCUMENTOS PARA LA ADQUISICION DE BIENES Y SERVICIOS	DOCUMENTO	Acumulado Anual	PROGRAMADO	42.00	80.00	124.00	109.00	146.00	116.00	617.00	99.68
AO10008500090	EJECUTADO	ACCIONES DE DEFENSA LEGAL EN ASUNTOS JUDICIALES	DOCUMENTO	Acumulado Anual	PROGRAMADO	97.00	485.00	369.00	470.00	495.00	345.00	2241.00	100.00
AO10008500098	EJECUTADO	COBRANZA DE DEUDAS NO TRIBUTARIAS DE TODA LAS UNIDADES SECTORIALES	PROCESO JUDICIAL	Acumulado Anual	PROGRAMADO	2.00	4.00	6.00	4.00	6.00	8.00	30.00	56.00
AO10008500321	EJECUTADO	SEGUIMIENTO Y CONTROL DE LOS SISTEMAS ADMINISTRATIVOS	MEDIDAS CAUTELARES	Acumulado Anual	PROGRAMADO	0.00	0.00	15.00	18.00	15.00	21.00	69.00	72.46
AO10008500369	EJECUTADO	REPRESENTACION Y DEFENSA ANTE LAS INSTALACIONES E INTERESES DEL ESTADO A NIVEL DE GOBIERNOS REGIONAL DE PASCO	DOCUMENTO	Acumulado Anual	PROGRAMADO	0.00	0.00	1.00	1.00	1.00	1.00	4.00	100.00
AO10008500281	EJECUTADO	ACTIVIDADES PROTOCOLARES CEREMONIALES	ACCION	Acumulado Anual	PROGRAMADO	0.00	1.00	1.00	1.00	1.00	1.00	5.00	100.00
AO10008500038	EJECUTADO	SEGUIMIENTO Y ENLUCIDACION DE RESULTADOS PEI (POI)	ACTIVIDAD EFECTUADA	Acumulado Anual	PROGRAMADO	0.00	0.00	1.00	1.00	1.00	1.00	4.00	100.00

EJECUCION FISICA POR AEL 09.04: 946.54

OEI	TIPO / DE OEI	OBJETIVO ESTRATEGICO / ACCION ESTRATEGICA / ACTIVIDAD OPERATIVA	UNIDAD MEDIDA	NIVEL DE PRIORIDAD	NIVEL DE COSTO	CENTRO DE COSTO	UNIDAD MEDIDA	TIPO DE AGREGACION	PROG. / EJE.	Ene	Feb	Mar	Abr	May	Jun	AVANCE ACUMULADO	AVANCE % ACUMULADO
AO10008500487	EJECUTADO	REGISTRO UNICO DE VICTIMAS E IMPLEMENTACION DEL PLAN INTEGRAL DE REPARACIONES.	DOCUMENTO	Muy Alta	REGIONAL DE DESARROLLO SOCIAL	OFICINA REGIONAL DE DESARROLLO SOCIAL	DOCUMENTO	Acumulado Anual	PROGRAMADO	5.00	11.00	6.00	6.00	4.00	1.00	35.00	100.00
AO10008500487	EJECUTADO	REGISTRO UNICO DE VICTIMAS E IMPLEMENTACION DEL PLAN INTEGRAL DE REPARACIONES.	DOCUMENTO	Muy Alta	REGIONAL DE DESARROLLO SOCIAL	OFICINA REGIONAL DE DESARROLLO SOCIAL	DOCUMENTO	Acumulado Anual	EJECUTADO	6.00	11.00	6.00	6.00	4.00	4.00	35.00	100.00

EJECUCION FISICA POR AEL 10.01: 1600.00

OEI	TIPO / DE OEI	OBJETIVO ESTRATEGICO / ACCION ESTRATEGICA / ACTIVIDAD OPERATIVA	UNIDAD MEDIDA	NIVEL DE PRIORIDAD	NIVEL DE COSTO	CENTRO DE COSTO	UNIDAD MEDIDA	TIPO DE AGREGACION	PROG. / EJE.	Ene	Feb	Mar	Abr	May	Jun	AVANCE ACUMULADO	AVANCE % ACUMULADO
AO10008500350	EJECUTADO	ATENCION INTEGRAL A LOS MENORES RESIDENTES DEL CDR ALDEA INFANTIL SAN NICOLAS	PERSONA	Muy Alta	REGIONAL DE LA ALDEA INFANTIL SAN NICOLAS	OFICINA REGIONAL DE DISCAPACIDAD	PERSONA	No Acumulado	PROGRAMADO	55.00	55.00	55.00	55.00	55.00	55.00	330.00	83.33
AO10008500478	EJECUTADO	REGISTRO Y CERTIFICACION PARA LAS PERSONAS CON DISCAPACIDAD	PERSONA ATENDIDA	Muy Alta	REGIONAL DE DISCAPACIDAD	OFICINA REGIONAL DE DISCAPACIDAD	PERSONA ATENDIDA	Acumulado Anual	PROGRAMADO	0.00	100.00	90.00	200.00	220.00	170.00	780.00	100.00
AO10008500480	EJECUTADO	GESTIONAR Y ARTICULAR A NIVEL INTERINSTITUCIONAL LA DOTACION DE AYUDAS BIOMEDICAS A PERSONAS CON PCO	PERSONA CON DISCAPACIDAD	Muy Alta	REGIONAL DE DISCAPACIDAD	OFICINA REGIONAL DE DISCAPACIDAD	PERSONA CON DISCAPACIDAD	Acumulado Anual	PROGRAMADO	0.00	0.00	200.00	150.00	50.00	100.00	500.00	100.00
AO10008500488	EJECUTADO	REVALORAR LAS COSTUMBRES CIVICAS, CULTURALES, EDUCATIVAS Y DEPORTIVAS EN LA REGION PASCO	ACTIVIDAD EFECTUADA	Muy Alta	REGIONAL DE DISCAPACIDAD	DIRECCION DE ATENCION A PERSONAS CON DISCAPACIDAD	ACTIVIDAD EFECTUADA	Acumulado Anual	PROGRAMADO	0.00	0.00	2.00	2.00	3.00	1.00	6.00	100.00
AO10008500488	EJECUTADO	REVALORAR LAS COSTUMBRES CIVICAS, CULTURALES, EDUCATIVAS Y DEPORTIVAS EN LA REGION PASCO	ACTIVIDAD EFECTUADA	Muy Alta	REGIONAL DE DISCAPACIDAD	DIRECCION DE ATENCION A PERSONAS CON DISCAPACIDAD	ACTIVIDAD EFECTUADA	Acumulado Anual	EJECUTADO	0.00	0.00	2.00	2.00	3.00	1.00	6.00	100.00
AO10008500489	EJECUTADO	IMPLEMENTACION DE ACCIONES PARA PREVENIR LA VIOLENCIA CONTRA LA MUJER Y LOS INTEGRANTES DEL GRUPO FAMILIAR	DOCUMENTO	Alta	REGIONAL DE DISCAPACIDAD	DIRECCION DE ATENCION A PERSONAS CON DISCAPACIDAD	DOCUMENTO	Acumulado Anual	PROGRAMADO	0.00	2.00	1.00	1.00	0.00	1.00	5.00	100.00
AO10008500490	EJECUTADO	FORTALECIMIENTO DE CAPACIDADES DE NIÑAS, NIÑOS Y ADOLESCENTES	DOCUMENTO	Alta	REGIONAL DE DISCAPACIDAD	DIRECCION DE ATENCION A PERSONAS CON DISCAPACIDAD	DOCUMENTO	Acumulado Anual	PROGRAMADO	0.00	3.00	0.00	0.00	0.00	1.00	4.00	100.00
AO10008500490	EJECUTADO	FORTALECIMIENTO DE CAPACIDADES DE NIÑAS, NIÑOS Y ADOLESCENTES	DOCUMENTO	Alta	REGIONAL DE DISCAPACIDAD	DIRECCION DE ATENCION A PERSONAS CON DISCAPACIDAD	DOCUMENTO	Acumulado Anual	EJECUTADO	0.00	3.00	0.00	0.00	0.00	1.00	4.00	100.00
AO10008500506	EJECUTADO	FORTALECENDO LA EDUCACION CON CULTURA Y CAPACITACION A LA L.E. MARIA PARADO DE HELIOL DEL DISTRITO DE YANACACHA-PROVINCIA DE PASCO-DEPARTAMENTO DE PASCO	DOCUMENTO	Muy Alta	REGIONAL DE DISCAPACIDAD	DIRECCION DE ATENCION A PERSONAS CON DISCAPACIDAD	DOCUMENTO	Acumulado Anual	PROGRAMADO	0.00	0.00	0.00	0.00	0.00	0.00	0.00	1.00
AO10008500506	EJECUTADO	FORTALECENDO LA EDUCACION CON CULTURA Y CAPACITACION A LA L.E. MARIA PARADO DE HELIOL DEL DISTRITO DE YANACACHA-PROVINCIA DE PASCO-DEPARTAMENTO DE PASCO	DOCUMENTO	Muy Alta	REGIONAL DE DISCAPACIDAD	DIRECCION DE ATENCION A PERSONAS CON DISCAPACIDAD	DOCUMENTO	Acumulado Anual	EJECUTADO	0.00	0.00	0.00	0.00	0.00	0.00	0.00	1.00
AO10008500509	EJECUTADO	IMPLEMENTACION DE ACCIONES CON EQUIPAMIENTO TECNOLÓGICO EN LA L.E. N°438, SAN ISIDRO DEL C. YANAPALSA DISTRITO DE TICACAYAN-PROVINCIA DE PASCO-REGION PASCO	DOCUMENTO	Alta	REGIONAL DE DISCAPACIDAD	DIRECCION DE ATENCION A PERSONAS CON DISCAPACIDAD	DOCUMENTO	Acumulado Anual	PROGRAMADO	0.00	0.00	0.00	0.00	0.00	0.00	0.00	S.P
AO10008500509	EJECUTADO	IMPLEMENTACION DE ACCIONES A FAVOR DEL ADULTO MAYOR	DOCUMENTO	Alta	REGIONAL DE DISCAPACIDAD	DIRECCION DE ATENCION A PERSONAS CON DISCAPACIDAD	DOCUMENTO	Acumulado Anual	EJECUTADO	0.00	0.00	0.00	0.00	0.00	0.00	0.00	S.P
AO10008500509	EJECUTADO	IMPLEMENTACION DE ACCIONES A FAVOR DEL ADULTO MAYOR	DOCUMENTO	Alta	REGIONAL DE DISCAPACIDAD	DIRECCION DE ATENCION A PERSONAS CON DISCAPACIDAD	DOCUMENTO	Acumulado Anual	PROGRAMADO	0.00	1.00	0.00	1.00	0.00	0.00	2.00	100.00

REPORTE SEGUIMIENTO POI

CODIGO	TIPO / DE OEI	OBJETIVO ESTRATEGICO / ACCION ESTRATEGICA / ACTIVIDAD OPERATIVA	CENTRO DE COSTO	NIVEL DE PRIORIDAD	UNIDAD MEDIDA	TIPO DE AGREGACION	PROG. / EJE	Ene	Feb	Mar	Abr	May	Jun	AVANCE ACUMULADO	AVANCE % ACUMULADO
A010008500497	II	RECONOCIMIENTO SIMBOLICO A VICTIMAS DEL PERIODO DE VIOLENCIA DE 1980-2000 EN LA REGION PASCO	ATENCION A PERSONAS CON DISCAPACIDAD	Alta	DOCUMENTO	Acumulado Anual	PROGRAMADO	0.00	0.00	1.00	2.00	1.00	0.00	4.00	100.00
A010008500498	II	FORTALECIMIENTO DE ACCIONES PARA LA PREVENCIÓN DE EMBARAZO EN ADOLESCENTES	DESARROLLO SOCIAL Y ATENCION A PERSONAS CON DISCAPACIDAD	Muy Alta	DOCUMENTO	Acumulado Anual	PROGRAMADO	0.00	0.00	0.00	1.00	1.00	1.00	3.00	100.00
A010008500499	II	FORTALECIMIENTO DE ACCIONES PARA LA PREVENCIÓN DE EMBARAZO EN ADOLESCENTES	DESARROLLO SOCIAL Y ATENCION A PERSONAS CON DISCAPACIDAD	Muy Alta	DOCUMENTO	Acumulado Anual	PROGRAMADO	0.00	2.00	1.00	0.00	0.00	0.00	4.00	100.00
A010008500494	II	CUMPLIMIENTO NORMATIVO EN FORTALECIMIENTO DE FAMILIAS	DESARROLLO SOCIAL Y ATENCION A PERSONAS CON DISCAPACIDAD	Alta	DOCUMENTO	Acumulado Anual	PROGRAMADO	0.00	0.00	1.00	1.00	0.00	0.00	2.00	100.00
A010008500495	II	FORTALECER ACCIONES PARA PREVENIR LA TRATA DE PERSONAS EN EL AMBITO REGIONAL	DESARROLLO SOCIAL Y ATENCION A PERSONAS CON DISCAPACIDAD	Muy Alta	DOCUMENTO	Acumulado Anual	PROGRAMADO	0.00	2.00	0.00	1.00	1.00	0.00	4.00	100.00
A010008500496	II	FORMULACION Y CUMPLIMIENTO DE POLITICAS EN JUVENTUDES Y VOLUNTARIADO	DESARROLLO SOCIAL Y ATENCION A PERSONAS CON DISCAPACIDAD	Alta	DOCUMENTO	Acumulado Anual	PROGRAMADO	0.00	2.00	2.00	1.00	2.00	2.00	9.00	100.00
EJECUCION FISICA POR AEL 10.02: 94.72															

AEI.10.03 II FORTALECIMIENTO DE CAPACIDADES ADECUADAS A LA POBLACION VULNERABLE								FISICO							
CODIGO	TIPO / DE OEI	OBJETIVO ESTRATEGICO / ACCION ESTRATEGICA / ACTIVIDAD OPERATIVA	CENTRO DE COSTO	NIVEL DE PRIORIDAD	UNIDAD MEDIDA	TIPO DE AGREGACION	PROG. / EJE	Ene	Feb	Mar	Abr	May	Jun	AVANCE ACUMULADO	AVANCE % ACUMULADO
A010008500419	II	MONITOREO, SUPERVISION, EVALUACION Y CONTROL DEL PROGRAMA ARTICULADO NUTRICIONAL - FED	GERENCIA REGIONAL DE DESARROLLO SOCIAL	Muy Alta	DOCUMENTO	Acumulado Anual	PROGRAMADO	3.00	6.00	6.00	8.00	6.00	6.00	35.00	100.00
A010008500408	II	GESTION DEL PROGRAMA GRPE 051 0103	DIRECCION REGIONAL DE TRABAJO Y PROMOCION DEL EMPLEO	Muy Alta	INFORME	Acumulado Anual	PROGRAMADO	0.00	0.00	1.00	1.00	1.00	1.00	4.00	100.00
A010008500409	II	GESTION DEL PROGRAMA CORESSAT	DIRECCION REGIONAL DE TRABAJO Y PROMOCION DEL EMPLEO	Muy Alta	INFORME	Acumulado Anual	PROGRAMADO	0.00	0.00	1.00	1.00	1.00	1.00	4.00	100.00
A010008500410	II	GESTION DEL PROGRAMA ADMINISTRATIVO	DIRECCION REGIONAL DE TRABAJO Y PROMOCION DEL EMPLEO	Muy Alta	INFORME	Acumulado Anual	PROGRAMADO	0.00	0.00	1.00	1.00	1.00	1.00	4.00	100.00
A010008500411	II	FORMALIZACION DE LA FUERZA LABORAL	DIRECCION REGIONAL DE TRABAJO Y PROMOCION DEL EMPLEO	Muy Alta	INFORME	Acumulado Anual	PROGRAMADO	0.00	1.00	1.00	1.00	1.00	1.00	4.00	100.00
A010008500412	II	SENSIBILIZACION EN MATERIA DE TRABAJO FORZOSO Y TRATA DE PERSONAS BENEFICIOS DE LA PCD	DIRECCION REGIONAL DE TRABAJO Y PROMOCION DEL EMPLEO	Muy Alta	PERSONA CAPACTADA	Acumulado Anual	PROGRAMADO	0.00	150.00	200.00	150.00	150.00	150.00	800.00	86.63
A010008500477	II	SENSIBILIZACION A LA POLITICA REGIONAL EN DISCAPACIDAD AL 2010 Y SINAPDIS EN BENEFICIOS DE LA PCD	OFICINA REGIONAL DE DISCAPACIDAD	Muy Alta	CAPACTACION	Acumulado Anual	PROGRAMADO	0.00	1.00	0.00	1.00	1.00	0.00	3.00	100.00
A010008500478	II	CAPACTACION Y DIFUSION DE LENGUA DE SEÑAS, SISTEMA BRILLE, COMPUTACION EN VALIS Y USO DEL BASTON GUIA PARA LA PCD	OFICINA REGIONAL DE DISCAPACIDAD	Muy Alta	CAPACTACION	Acumulado Anual	PROGRAMADO	0.00	0.00	0.00	1.00	1.00	2.00	4.00	100.00
A010008500479	II	FORTALECIMIENTO DE CAPACIDADES INTEGRALES EN MATERIA DE INFRAESTRUCTURA Y EQUIPAMIENTO URBANO ACCESIBLE A FAVOR DE PCD	OFICINA REGIONAL DE DISCAPACIDAD	Muy Alta	CAPACTACION	Acumulado Anual	PROGRAMADO	0.00	1.00	1.00	0.00	0.00	0.00	2.00	100.00
A010008500413	II	CAPACTACION Y SENSIBILIZACION EN MATERIA DE LOS REGISTROS ADMINISTRATIVOS DE CONSTRUCCION CIVIL - RITECC	DIRECCION REGIONAL DE TRABAJO Y PROMOCION DEL EMPLEO	Muy Alta	REGISTRO	Acumulado Anual	PROGRAMADO	50.00	50.00	50.00	60.00	50.00	70.00	330.00	100.00
A010008500414	II	CAPACTACION EN MATERIA DE SEGURIDAD Y SALUD EN EL TRABAJO	DIRECCION REGIONAL DE TRABAJO Y PROMOCION DEL EMPLEO	Muy Alta	PERSONA CAPACTADA	Acumulado Anual	PROGRAMADO	82.00	70.00	86.00	133.00	91.00	138.00	609.00	100.00
A010008500415	II	CAPACTACION EN MATERIA DE NORMATIVA LABORAL GENERAL	DIRECCION REGIONAL DE TRABAJO Y PROMOCION DEL EMPLEO	Muy Alta	PERSONA CAPACTADA	Acumulado Anual	PROGRAMADO	0.00	150.00	150.00	200.00	200.00	150.00	850.00	100.00
A010008500416	II	ABSORCION DE CONSULTAS EN MATERIA LABORAL	DIRECCION REGIONAL DE TRABAJO Y PROMOCION DEL EMPLEO	Muy Alta	CAPACTACION	Acumulado Anual	PROGRAMADO	0.00	1.00	1.00	1.00	1.00	1.00	5.00	100.00
A010008500417	II	MEJORAMIENTO DE LA EMPLEABILIDAD MEDIANTE SUS PROGRAMAS DE EMPLEO	DIRECCION REGIONAL DE TRABAJO Y PROMOCION DEL EMPLEO	Muy Alta	AUDIENCIAS REALIZADAS	Acumulado Anual	PROGRAMADO	0.00	0.00	12.00	13.00	11.00	9.00	45.00	100.00
A010008500418	II	ATENCION DE SERVICIOS DE INTERMEDIACION - ACERCAMIENTO EMPRESARIAL 0316 - 116	DIRECCION REGIONAL DE TRABAJO Y PROMOCION DEL EMPLEO	Muy Alta	ORIENTACION	Acumulado Anual	PROGRAMADO	0.00	0.00	1.00	1.00	1.00	1.00	4.00	100.00
EJECUCION FISICA POR AEL 10.03: 99.11															

OEI.11 II FORTALECER EL SISTEMA DE SEGURIDAD CIUDADANA EN EL DEPARTAMENTO DE PASCO								FISICO							
CODIGO	TIPO / DE OEI	OBJETIVO ESTRATEGICO / ACCION ESTRATEGICA / ACTIVIDAD OPERATIVA	CENTRO DE COSTO	NIVEL DE PRIORIDAD	UNIDAD MEDIDA	TIPO DE AGREGACION	PROG. / EJE	Ene	Feb	Mar	Abr	May	Jun	AVANCE ACUMULADO	AVANCE % ACUMULADO
A010008500504	II	CAPACTACION A LOS SECRETARIOS TECNICOS DE LOS COMITES PROVINCIALES Y DISTRITALES DEL DEPARTAMENTO DE PASCO	OFICINA DE SEGURIDAD CIUDADANA	Alta	CAPACTACION	Acumulado Anual	PROGRAMADO	0.00	2.00	0.00	0.00	0.00	1.00	3.00	100.00
A010008500505	II	SEGUIMIENTO A LOS COMITES PROVINCIALES DE SEGURIDAD CIUDADANA EN EL DEPARTAMENTO DE PASCO	OFICINA DE SEGURIDAD CIUDADANA	Muy Alta	EVALUACION	Acumulado Anual	PROGRAMADO	0.00	0.00	0.00	3.00	0.00	0.00	3.00	100.00
A010008500506	II	SUPERVISION REALIZADA A LOS COMITES PROVINCIALES DE SEGURIDAD CIUDADANA DEL DEPARTAMENTO DE PASCO	OFICINA DE SEGURIDAD CIUDADANA	Muy Alta	SUPERVISION	Acumulado Anual	PROGRAMADO	0.00	0.00	0.00	0.00	3.00	0.00	3.00	100.00
A010008500507	II	SESIONES ORDINARIAS DEL COMITE REGIONAL DE SEGURIDAD CIUDADANA PASCO	OFICINA DE SEGURIDAD CIUDADANA	Medio	SESION	Acumulado Anual	PROGRAMADO	0.00	1.00	0.00	2.00	0.00	1.00	4.00	100.00
EJECUCION FISICA POR AEL 10.03: 99.11															

REPORTE SEGUIMIENTO POI

AEI. 11.02		Ejecución Física por AEI. 11.01:											
		Ejecución Física por AEI. 11.02:											
		Ejecución Física por AEI. 11.03:											
		Ejecución Física por AEI. 11.04:											
		Ejecución Física por AEI. 11.05:											
		Ejecución Física por AEI. 11.06:											
		Ejecución Física por AEI. 11.07:											
		Ejecución Física por AEI. 11.08:											
		Ejecución Física por AEI. 11.09:											
		Ejecución Física por AEI. 11.10:											
		Ejecución Física por AEI. 11.11:											
		Ejecución Física por AEI. 11.12:											
		Ejecución Física por AEI. 11.13:											
		Ejecución Física por AEI. 11.14:											
		Ejecución Física por AEI. 11.15:											
		Ejecución Física por AEI. 11.16:											
		Ejecución Física por AEI. 11.17:											
		Ejecución Física por AEI. 11.18:											
		Ejecución Física por AEI. 11.19:											
		Ejecución Física por AEI. 11.20:											
		Ejecución Física por AEI. 11.21:											
		Ejecución Física por AEI. 11.22:											
		Ejecución Física por AEI. 11.23:											
		Ejecución Física por AEI. 11.24:											
		Ejecución Física por AEI. 11.25:											
		Ejecución Física por AEI. 11.26:											
		Ejecución Física por AEI. 11.27:											
		Ejecución Física por AEI. 11.28:											
		Ejecución Física por AEI. 11.29:											
		Ejecución Física por AEI. 11.30:											
		Ejecución Física por AEI. 11.31:											
		Ejecución Física por AEI. 11.32:											
		Ejecución Física por AEI. 11.33:											
		Ejecución Física por AEI. 11.34:											
		Ejecución Física por AEI. 11.35:											
		Ejecución Física por AEI. 11.36:											
		Ejecución Física por AEI. 11.37:											
		Ejecución Física por AEI. 11.38:											
		Ejecución Física por AEI. 11.39:											
		Ejecución Física por AEI. 11.40:											
		Ejecución Física por AEI. 11.41:											
		Ejecución Física por AEI. 11.42:											
		Ejecución Física por AEI. 11.43:											
		Ejecución Física por AEI. 11.44:											
		Ejecución Física por AEI. 11.45:											
		Ejecución Física por AEI. 11.46:											
		Ejecución Física por AEI. 11.47:											
		Ejecución Física por AEI. 11.48:											
		Ejecución Física por AEI. 11.49:											
		Ejecución Física por AEI. 11.50:											
		Ejecución Física por AEI. 11.51:											
		Ejecución Física por AEI. 11.52:											
		Ejecución Física por AEI. 11.53:											
		Ejecución Física por AEI. 11.54:											
		Ejecución Física por AEI. 11.55:											
		Ejecución Física por AEI. 11.56:											
		Ejecución Física por AEI. 11.57:											
		Ejecución Física por AEI. 11.58:											
		Ejecución Física por AEI. 11.59:											
		Ejecución Física por AEI. 11.60:											
		Ejecución Física por AEI. 11.61:											
		Ejecución Física por AEI. 11.62:											
		Ejecución Física por AEI. 11.63:											
		Ejecución Física por AEI. 11.64:											
		Ejecución Física por AEI. 11.65:											
		Ejecución Física por AEI. 11.66:											
		Ejecución Física por AEI. 11.67:											
		Ejecución Física por AEI. 11.68:											
		Ejecución Física por AEI. 11.69:											
		Ejecución Física por AEI. 11.70:											
		Ejecución Física por AEI. 11.71:											
		Ejecución Física por AEI. 11.72:											
		Ejecución Física por AEI. 11.73:											
		Ejecución Física por AEI. 11.74:											
		Ejecución Física por AEI. 11.75:											
		Ejecución Física por AEI. 11.76:											
		Ejecución Física por AEI. 11.77:											
		Ejecución Física por AEI. 11.78:											
		Ejecución Física por AEI. 11.79:											
		Ejecución Física por AEI. 11.80:											
		Ejecución Física por AEI. 11.81:											
		Ejecución Física por AEI. 11.82:											
		Ejecución Física por AEI. 11.83:											
		Ejecución Física por AEI. 11.84:											
		Ejecución Física por AEI. 11.85:											
		Ejecución Física por AEI. 11.86:											
		Ejecución Física por AEI. 11.87:											
		Ejecución Física por AEI. 11.88:											
		Ejecución Física por AEI. 11.89:											
		Ejecución Física por AEI. 11.90:											
		Ejecución Física por AEI. 11.91:											
		Ejecución Física por AEI. 11.92:											
		Ejecución Física por AEI. 11.93:											
		Ejecución Física por AEI. 11.94:											
		Ejecución Física por AEI. 11.95:											
		Ejecución Física por AEI. 11.96:											
		Ejecución Física por AEI. 11.97:											
		Ejecución Física por AEI. 11.98:											
		Ejecución Física por AEI. 11.99:											
		Ejecución Física por AEI. 12.00:											

Tabla Resumen

Año: 2025	AO con Información Incompleta	AEI / AO en Seguimiento (1)	AO con Información Completa	AO con Información Incompleta
Acciones Estratégicas	2	28	284	284
Actividades Operativas (Ejecución Física)	20	247	263	263
(1) No se considera las AO con resultado S.P	16	247	0	0

NOTAS:

- (I) Forman parte del reporte solo las AO activas y con metas físicas mayores a cero en el año; asimismo, que tengan el estado "Aprobado", tanto en seguimiento como en reprogramación.
- (II) La columna AVANCE ACUMULADO, en las filas PROGRAMADO y EJECUTADO de cada AO, mostrará valores que dependerán de su configuración en la columna TIPO DE AGREGACIÓN:
 - a) Si es "Acumulado Anual" se suma los valores de enero a junio.
 - b) Si es "Acumulado Mensual" se toma el último valor mayor a cero de enero a junio.
 - c) Si es "No Acumulado" solo se señala con "-".
- (III) Los valores de la columna AVANCE % ACUMULADO dependerán de su configuración en TIPO DE AGREGACIÓN:
 - a) Si es "Acumulado Anual" o "Acumulado Mensual" se calcula como (ejecución acumulada / programación acumulada) *100.
 - b) Si es "No Acumulado", como el promedio de (ejecución / programación) *100 de cada mes. Considerando solo a las AO cuya programación sea mayor a 0 entre enero y junio.
 - c) Para todos los casos, mostrará "S.I." si falta registrar el seguimiento en algún mes durante el primer semestre.
- (IV) La sigla "S.I." significa seguimiento incompleto. Se presenta en AO con registros de seguimiento vacío en algunos de los meses durante el primer semestre.
- (V) La sigla "S.P." significa sin programación y se presenta en AO que tienen programación cero en todos los meses del primer semestre.
- (VI) Las cifras de EJECUCIÓN FÍSICA POR AEI son calculadas como el promedio de AVANCE % ACUMULADO de sus AO. Consideraciones:
 - a) Solo tendrá un valor calculado cuando ninguna de sus AO esté en "S.I."
 - b) No entra en el promedio las AO con "-": ni "S.P."
- (VII) La cifra de EJECUCIÓN FÍSICA TOTAL es calculado como el promedio de la EJECUCIÓN FÍSICA de todas las AO.





Unidos
para Avanzar

REGION PASCO

AGRICULTURA 886



2025



REPORTE DE SEGUIMIENTO SEMESTRAL 2025 DEL PLAN OPERATIVO INSTITUCIONAL

Mes de Cierre : Junio

SECTOR : 99 - GOBIERNOS REGIONALES
 PLIEGO : 456 - GOBIERNO REGIONAL DEL DEPARTAMENTO DE PASCO
 UE: 000886 - REGION PASCO-AGRICULTURA

CC: Todos

PORCENTAJE DE AVANCES TRUNCADOS AL 100%

[Exportar Excel](#) [Imprimir](#)

CÓDIGO	TIPO / DE OEI	OBJETIVO ESTRATEGICO / ACCION ESTRATEGICA / ACTIVIDAD OPERATIVA	CENTRO DE COSTO	NIVEL DE PRIORIDAD	UNIDAD MEDIDA	TIPO DE AGREGACION	PROG. / EJE.	FISICO						AVANCE ACUMULADO	AVANCE % ACUMULADO		
								Ene	Feb	Mar	Abr	May	Jun				
DEI.04	I	PROMOVER LA COMPETITIVIDAD DE LOS AGENTES ECONOMICOS															
AEI.04.01	I	SERVICIOS AGROPECUARIOS ADECUADOS EN BENEFICIO DE LOS PRODUCTORES ORGANIZADOS															
AO10008600004		SUB DIRECCION DE GESTION AMBIENTAL Y EVALUACION DE RR.NN.		Muy Alta	PRODUCTOR CAPACITADO Y ASISTIDO	Acumulado Anual	PROGRAMADO	1.00	1.00	1.00	1.00	45.00	0.00	0.00	0.00	48.00	100.00
AO10008600006		PRODUCCION Y DIFUSION DE INFORMACION ESTADISTICA		Muy Alta	DOCUMENTO	Acumulado Anual	EJECUTADO	1.00	1.00	1.00	1.00	1.00	1.00	1.00	1.00	6.00	100.00
AO10008600011		PRODUCTORES DE GANEDOS DOMESTICOS ARTICULADOS AL MERCADO		Muy Alta	ORGANIZACION	Acumulado Anual	PROGRAMADO	1.00	1.00	1.00	1.00	1.00	1.00	1.00	1.00	6.00	100.00
AO10008600012		REPOBLAMIENTO DE CRUZA DE VICUAS		Muy Alta	CAPACITACION	Acumulado Anual	EJECUTADO	1.00	1.00	1.00	1.00	1.00	1.00	1.00	1.00	6.00	100.00
AO10008600014		MONITOREO Y EVALUACION DE LAS ACTIVIDADES Y PROYECTOS DE GANADERIA		Muy Alta	ORGANIZACION	Acumulado Anual	PROGRAMADO	1.00	1.00	1.00	1.00	1.00	1.00	1.00	1.00	6.00	100.00
AO10008600015		MONITOREO Y EVALUACION DE PRODUCTORES GANADEROS ARTICULADOS AL MERCADO		Muy Alta	ORGANIZACION	Acumulado Anual	EJECUTADO	0.00	0.00	0.00	0.00	0.00	0.00	0.00	0.00	1.00	100.00
AO10008600017		MONITOREO Y DESARROLLO DE PROCESOS TECNICOS Y ACCIONES QUE CORRESPONDAN A LOS SISTEMAS ADMINISTRATIVOS		Muy Alta	ACCION	Acumulado Anual	PROGRAMADO	1.00	1.00	1.00	1.00	1.00	1.00	1.00	1.00	6.00	100.00
AO10008600019		PROMOCION DEL DESARROLLO PRODUCTIVO AGRARIO RURAL		Medio	ACTIVIDAD EFECTUADA	Acumulado Anual	PROGRAMADO	1.00	1.00	1.00	1.00	1.00	1.00	1.00	1.00	6.00	100.00
AO10008600020		REDUCCION DE LA DEGRADACION DE LOS SUELOS AGRARIOS, CAPACITACION A PRODUCTORES AGRARIOS		Muy Alta	PRODUCTOR CAPACITADO	Acumulado Anual	PROGRAMADO	0.00	5.00	5.00	5.00	5.00	5.00	5.00	0.00	20.00	100.00
AO10008600025		SISTEMA DE INFORMACION ESTADISTICA AGRARIA		Muy Alta	INFORME	Acumulado Anual	PROGRAMADO	4.00	4.00	4.00	4.00	4.00	4.00	4.00	4.00	24.00	100.00
AO10008600038		MEJORAMIENTO DE LA CAPACIDAD PRODUCTIVA DE LA CRUZA DE LLAMAS EN LAS ZONAS ALTO ANDINAS DE LAS PROVINCIAS DE PASCO Y DANIEL CARBON DE LA REGION PASCO		Muy Alta	ASISTENCIA TECNICA	Acumulado Anual	PROGRAMADO	0.00	0.00	1.00	1.00	1.00	1.00	4.00	4.00	10.00	100.00
AO10008600142		GENERACION Y ADMINISTRACION DEL SISTEMA DE INFORMACION DE MERCADOS		Muy Alta	REPORTE	Acumulado Anual	PROGRAMADO	20.00	20.00	20.00	20.00	20.00	20.00	20.00	20.00	120.00	100.00
AO10008600172		GENERACION DEL SISTEMA INTEGRADO DE ESTADISTICA AGROPECUARIA - AGRICOLA		Muy Alta	REPORTE	Acumulado Anual	PROGRAMADO	24.00	13.00	7.00	9.00	9.00	8.00	12.00	73.00	100.00	100.00
AO10008600158		MEJORAMIENTO DE LA CABENA PRODUCTIVA DEL GANADO VACUNO DE LECHE EN LA PROVINCIA PASCO, REGION PASCO.		Muy Alta	PERSONA ATENDIDA	Acumulado Anual	PROGRAMADO	0.00	0.00	0.00	0.00	1.00	1.00	1.00	3.00	100.00	100.00
AO10008600181		CAPACITACION A PRODUCTORES Y MANEJADORES FORESTALES Y DE FAUNA SILVESTRE		Muy Alta	PERSONA	Acumulado Anual	PROGRAMADO	0.00	0.00	0.00	0.00	40.00	40.00	60.00	100.00	100.00	100.00
AO10008600177		MONITOREO Y EVALUACION DE LAS ACTIVIDADES ESTADISTICAS AGROPECUARIAS		Muy Alta	INFORME	Acumulado Anual	PROGRAMADO	1.00	1.00	1.00	1.00	2.00	2.00	1.00	7.00	100.00	100.00
AO10008600180		SUBDIRECCION DE POLITICAS AGRARIAS, SEGUIMIENTO Y EVALUACION		Muy Alta	REPORTE	Acumulado Anual	PROGRAMADO	1.00	1.00	1.00	1.00	2.00	2.00	1.00	7.00	100.00	100.00
AO10008600181		SUBDIRECCION DE POLITICAS Y ESTUDIOS		Muy Alta	REPORTE	Acumulado Anual	EJECUTADO	1.00	1.00	1.00	1.00	1.00	1.00	1.00	6.00	100.00	100.00

REPORTE SEGUIMIENTO POI

CÓDIGO	TIPO / DE OEI	OBJETIVO ESTRATEGICO / ACCION ESTRATEGICA / ACTIVIDAD OPERATIVA	CENTRO DE COSTO	NIVEL DE PRIORIDAD	UNIDAD MEDIDA	TIPO DE AGREGACION	PROG./ EJE.	FISICO												AVANCE ACUMULADO	AVANCE %
								Ene	Feb	Mar	Abr	May	Jun	Jul	Ago	Sep	Oct	Nov	Dic		
AEI.04.05	I	ASISTENCIA TECNICA INTEGRADO EN BENEFICIO DE LOS PRODUCTORES ORGANIZADOS A LA ACTIVIDAD EMPRESARIAL						EJECUCION FISICA POR AEL.04.01:												100.00	
AEI0008600169		DIRECCION, COORDINACION, SUPERVISION Y CONTROL EN AGENCIA AGRARIA	AGENCIA AGRARIA DANIEL CARRION	Muy Alta	ACCION	Acumulado Anual	PROGRAMADO	1.00	1.00	1.00	1.00	1.00	1.00	1.00	1.00	1.00	1.00	1.00	6.00	100.00	
AEI0008600170		FORMULACION, ACTUALIZACION Y EVALUACION DE LOS PLANES	AGENCIA AGRARIA DANIEL CARRION	Muy Alta	INFORME	Acumulado Anual	PROGRAMADO	1.00	1.00	1.00	1.00	1.00	1.00	1.00	1.00	1.00	1.00	1.00	7.00	100.00	
AEI0008600171		GENERACION DEL SISTEMA INTEGRADO DE LA ESTADISTICA AGROPECUARIA - PECUARIA	AGENCIA AGRARIA DANIEL CARRION	Muy Alta	REPORTE	Acumulado Anual	PROGRAMADO	4.00	3.00	3.00	3.00	3.00	3.00	3.00	3.00	3.00	3.00	3.00	24.00	100.00	
AEI0008600164		DIFUSION Y SENSIBILIZACION DE LA INFORMACION AGRARIA PARA LA TOMA DE DECISIONES DE LOS AGRICULTORES	SUB DIRECCION DE POLITICAS Y ESTUDIOS ECONOMICOS E INFORMACION	Medio	PRODUCTOR ASISTIDO	No Acumulado	PROGRAMADO	0.00	0.00	0.00	0.00	0.00	0.00	0.00	0.00	0.00	0.00	0.00	0.00	S.P.	
AEI.04.05	I	ASISTENCIA TECNICA INTEGRADO EN BENEFICIO DE LOS PRODUCTORES ORGANIZADOS A LA ACTIVIDAD EMPRESARIAL						EJECUCION FISICA POR AEL.04.01:												100.00	
AEI0008600165		ASISTENCIA TECNICA Y CAPACITACION A PRODUCTORES PARA LA ADOPCION DE PAQUETES TECNOLOGICOS OXAPAMPA EN CADENA PRODUCTIVA CARNE Y LECHE DE VACUNO Y CRANZA DE ABEJUS	AGENCIA AGRARIA OXAPAMPA	Muy Alta	ASISTENCIA TECNICA	Acumulado Anual	PROGRAMADO	1.00	1.00	1.00	1.00	1.00	1.00	1.00	1.00	1.00	1.00	1.00	6.00	100.00	
AEI0008600173		ASISTENCIA TECNICA Y CAPACITACION A PRODUCTORES PARA LA ADOPCION DE PAQUETES TECNOLOGICOS - CADENA PRODUCTIVA DE MAIZ	AGENCIA AGRARIA DANIEL CARRION	Muy Alta	PRODUCTOR CAPACITADO Y ASISTIDO	Acumulado Anual	PROGRAMADO	0.00	0.00	0.00	0.00	0.00	0.00	0.00	0.00	0.00	0.00	0.00	0.00	S.P.	
AEI0008600175		ASISTENCIA TECNICA Y CAPACITACION A PRODUCTORES PARA LA ADOPCION DE PAQUETES TECNOLOGICOS - CADENA PRODUCTIVA DE CUYES	AGENCIA AGRARIA DANIEL CARRION	Muy Alta	PRODUCTOR CAPACITADO Y ASISTIDO	Acumulado Anual	PROGRAMADO	0.00	0.00	0.00	0.00	0.00	0.00	0.00	0.00	0.00	0.00	0.00	0.00	S.P.	
AEI0008600127		ASISTENCIA TECNICA Y CAPACITACION A PRODUCTORES PARA LA ADOPCION DE PAQUETES TECNOLOGICOS	AGENCIA AGRARIA PASCO	Muy Alta	PRODUCTOR	Acumulado Anual	PROGRAMADO	1.00	1.00	1.00	1.00	1.00	1.00	1.00	1.00	1.00	1.00	1.00	6.00	100.00	
AEI0008600178		ASISTENCIA TECNICA Y CAPACITACION A PRODUCTORES PARA LA ADOPCION DE PAQUETES TECNOLOGICOS OXAPAMPA EN CAFE, CACAO, GRANADILLA Y NUTOS	AGENCIA AGRARIA OXAPAMPA	Muy Alta	PRODUCTOR	Acumulado Anual	PROGRAMADO	0.00	0.00	0.00	0.00	0.00	0.00	0.00	0.00	0.00	0.00	0.00	0.00	S.P.	
AEI0008600178		FORTEALECIMIENTO DE ORGANIZACIONES DE PRODUCTORES EN LA REGION DE PASCO	SUB DIRECCION DE SANAMIENTO DE LA PROPIEDAD AGRARIA Y CATASTRO RURAL	Alta	PRODUCTOR	Acumulado Anual	PROGRAMADO	1.00	1.00	1.00	1.00	1.00	1.00	1.00	1.00	1.00	1.00	6.00	100.00		
AEI0008600183		TITULACION DE LA PROPIEDAD AGRARIA, COMUNIDADES CAMPESINAS Y COMUNIDADES NATIVAS	SUB DIRECCION DE SANAMIENTO DE LA PROPIEDAD AGRARIA Y CATASTRO RURAL	Muy Alta	TITULO	Acumulado Anual	PROGRAMADO	0.00	0.00	0.00	0.00	0.00	0.00	0.00	0.00	0.00	0.00	0.00	74.00	100.00	
AEI0008600184		ASISTENCIA TECNICA Y CAPACITACION A PRODUCTORES DE HUARIACA	OFICINA AGRARIA HUARIACA	Muy Alta	PRODUCTOR	Acumulado Anual	PROGRAMADO	0.00	0.00	0.00	0.00	0.00	0.00	0.00	0.00	0.00	0.00	0.00	10.00	100.00	
AEI0008600174		ASISTENCIA TECNICA Y CAPACITACION A PRODUCTORES PARA LA ADOPCION DE PAQUETES TECNOLOGICOS	OFICINA AGRARIA PAUCARTAMBO	Muy Alta	PRODUCTOR	Acumulado Anual	PROGRAMADO	1.00	1.00	1.00	1.00	1.00	1.00	1.00	1.00	1.00	1.00	1.00	6.00	100.00	
AEI.04.07	I	ASISTENCIA TECNICA ADECUADO EN EL USO RACIONAL DEL RECURSO HIDRICO A PRODUCTORES AGROPECUARIOS						EJECUCION FISICA POR AEL.04.05:												100.00	
AEI0008600079		SENSIBILIZACION A PRODUCTORES AGRARIOS PARA EL APROVECHAMIENTO DEL RECURSO HIDRICO PARA USO AGRARIO	SUB DIRECCION DE INFRAESTRUCTURA AGRARIA Y RIEGO	Muy Alta	TALLER	Acumulado Anual	PROGRAMADO	0.00	0.00	1.00	1.00	0.00	0.00	0.00	0.00	0.00	0.00	0.00	1.00	100.00	
AEI0008600083		ASISTENCIA TECNICA A PRODUCTORES AGRARIOS EN PRACTICAS DE RIEGO	SUB DIRECCION DE INFRAESTRUCTURA AGRARIA Y RIEGO	Muy Alta	PRODUCTOR	Acumulado Anual	PROGRAMADO	0.00	0.00	0.00	0.00	37.00	0.00	0.00	0.00	0.00	0.00	0.00	37.00	100.00	
OEI.05	I	FORTALECER LA CAPACIDAD DE PREVENCION DE RIESGO Y VULNERABILIDAD DEL DPTO DE PASCO						EJECUCION FISICA POR AEL.04.07:												100.00	
AEI.05.03	I	CAPACIDAD DE PREPARACION Y RESPUESTA PARA EMERGENCIAS Y DESASTRES PARA LA POBLACION Y SUS MEDIOS DE VIDA						EJECUCION FISICA POR AEL.05.01:												100.00	
AEI0008600143		ADMINISTRACION Y ALMACENAMIENTO DE INTS PARA LA ASISTENCIA FRENTE A EMERGENCIAS Y DESASTRES	DIRECCION DE GANADERIA	Muy Alta	KIT	Acumulado Anual	PROGRAMADO	1.00	1.00	1.00	1.00	1.00	1.00	1.00	1.00	1.00	1.00	1.00	1.00	88.74	
AEI.09	II	FORTALECER LA GESTION INSTITUCIONAL HACIA UN GOBIERNO DIGITAL EN EL DEPARTAMENTO PASCO						EJECUCION FISICA POR AEL.09.02:												100.00	
AEI.09.02	II	PROGRAMAS DE FORTALECIMIENTO PERMANENTE AL PERSONAL DEL GOBIERNO REGIONAL						EJECUCION FISICA POR AEL.09.02:												100.00	
AEI0008600003		EJECUCION DEL PLAN DE MANTENIMIENTO DEL HARDWARE Y SOFTWARE DE LA INSTITUCION	UNIDAD DE TECNOLOGIA DE LA INFORMACION	Muy Alta	INFORME	Acumulado Anual	PROGRAMADO	1.00	1.00	1.00	1.00	1.00	1.00	1.00	1.00	1.00	1.00	1.00	7.00	100.00	
AEI.09.04	II	SISTEMA DE GESTION INSTITUCIONAL CON ENFOQUE DE PROCESOS IMPLEMENTADO EN EL GOBIERNO REGIONAL DE PASCO						EJECUCION FISICA POR AEL.09.02:												100.00	
AEI0008600001		ORDENAR Y FORTALECER LA INSTITUCIONALIDAD AGRARIA	DIRECCION REGIONAL DE AGRICULTURA	Muy Alta	INFORME	Acumulado Anual	PROGRAMADO	1.00	1.00	1.00	1.00	1.00	1.00	1.00	1.00	1.00	1.00	1.00	1.00	10.00	
AEI0008600005		REGULAR Y FORTALECER LA JURISDICCION DE LA ENTIDAD - DIA PASCO	DIRECCION DE ASESORIA JURIDICA	Muy Alta	DOCUMENTO EMITIDO	Acumulado Anual	PROGRAMADO	1.00	1.00	1.00	1.00	1.00	1.00	1.00	1.00	1.00	1.00	1.00	22.00	100.00	



REPORTE SEGUIMIENTO POI

AO	UNIDAD DE PLANEAMIENTO, DESARROLLO ORGANIZACIONAL Y MODERNIZACIÓN	Muy Alta	DOCUMENTO	Acumulado Anual	PROGRAMADO	EJECUTADO	PROGRAMADO	EJECUTADO	PROGRAMADO	EJECUTADO	PROGRAMADO	EJECUTADO	
AO0008860008	UNIDAD DE RECURSOS HUMANOS	Muy Alta	PLANILLA	60.00	10.00	10.00	10.00	10.00	10.00	10.00	10.00	10.00	
AO0008860005	UNIDAD DE TRAMITE DOCUMENTARIO Y ARCHIVO	Muy Alta	DOCUMENTO	60.00	1.00	1.00	1.00	1.00	1.00	1.00	1.00	1.00	
AO0008860006	UNIDAD DE CONTABILIDAD	Muy Alta	DOCUMENTO	6.00	1.00	1.00	1.00	1.00	1.00	1.00	1.00	1.00	
AO0008860014	UNIDAD DE RECURSOS HUMANOS	Muy Alta	ACCION	6.00	1.00	1.00	1.00	1.00	1.00	1.00	1.00	1.00	
AO0008860018	UNIDAD DE RECURSOS HUMANOS	Muy Alta	PLANILLA	6.00	1.00	1.00	1.00	1.00	1.00	1.00	1.00	1.00	
AO0008860020	UNIDAD DE PRESUPUESTO SECTORIAL	Muy Alta	DOCUMENTO	60.00	10.00	10.00	10.00	10.00	10.00	10.00	10.00	10.00	
AO0008860026	UNIDAD DE ABASTECIMIENTOS Y SERVICIOS	Muy Alta	ACCION	6.00	1.00	1.00	1.00	1.00	1.00	1.00	1.00	1.00	
AO0008860026	UNIDAD DE PATRIMONIO	Muy Alta	DOCUMENTO	6.00	1.00	1.00	1.00	1.00	1.00	1.00	1.00	1.00	
AO0008860062	UNIDAD DE PROGRAMACION E INVERSIONES Y COOPERACION INTERNACIONAL	Muy Alta	PROYECTO	6.00	0.00	1.00	1.00	1.00	1.00	2.00	1.00	6.00	
AO0008860063	OFICINA DE PLANIFICACION AGRARIA	Muy Alta	ACCION	65.00	10.00	10.00	10.00	10.00	10.00	2.00	1.00	6.00	
AO0008860076	OFICINA DE ADMINISTRACION	Muy Alta	DOCUMENTO	65.00	10.00	10.00	10.00	10.00	10.00	20.00	5.00	6.00	
AO0008860010	UNIDAD DE TESORERIA	Muy Alta	INFORME	100.00	0.00	0.00	0.00	0.00	0.00	10000.00	500.00	0.00	
												10.300.00	
					EJECUCION FISICA POR AGRUP. 04:								100.00
					EJECUCION FISICA PROMEDIO TOTAL:								99.75
					EJECUCION FISICA PROMEDIO POR CATEG. TIPO I:								99.61
					EJECUCION FISICA PROMEDIO POR CATEG. TIPO II:								100.00

AO	AEI / AO EN SEGUIMIENTO (1)	AO CON INFORMACIÓN INCOMPLETA	AO CON INFORMACIÓN COMPLETA	AO CON INFORMACIÓN INCOMPLETA
AO 2025	6	0	45	8

TABLA RESUMEN

Acciones Estratégicas Operativas (Ejecución física)

(1) No se considera las AO con resultado S.P.

NOTAS:

(I) Forman parte del reporte solo las AO activas y con metas físicas mayores a cero en el año; asimismo, que tengan el estado "Aprobado", tanto en seguimiento como en reprogramación.

(II) La columna AVANCE ACUMULADO, en las filas PROGRAMADO Y EJECUTADO de cada AO, mostrará valores que dependerán de su configuración en la columna TIPO DE AGREGACIÓN:

a) Si es "Acumulado Anual" se suma los valores de enero a junio.

b) Si es "Acumulado Mensual" se toma el último valor mayor a cero de enero a junio.

c) Si es "No Acumulado" solo se señala con "-".

(III) Los valores de la columna AVANCE % ACUMULADO dependerán de su configuración en TIPO DE AGREGACIÓN:

a) Si es "Acumulado Anual" o "Acumulado Mensual" se calcula como (Ejecución acumulada / programación acumulada) *100.

b) Si es "No Acumulado", como el promedio de (Ejecución / programación) *100 de cada mes. Considerando solo a las AO cuya programación sea mayor a 0 entre enero y junio.

c) Para todos los casos, mostrará "S.I." si falta registrar el seguimiento en algún mes durante el primer semestre.

(IV) La sigla "S.I." significa seguimiento Incompleto. Se presenta en AO con registros de seguimiento vacío en algunos de los meses durante el primer semestre.

(V) La sigla "S.P." significa sin programación y se presenta en AO que tienen programación cero en todos los meses del primer semestre.

(VI) Las cifras de EJECUCION FISICA POR AEI son calculadas como el promedio del AVANCE % ACUMULADO de sus AO. Consideraciones:

a) Solo tendrá un valor calculado cuando ninguna de sus AO esté en "S.I."

b) No entra en el promedio las AO con "-": "S.P."

(VII) La sigla "EJECUCION FISICA TOTAL" es calculado como el promedio de la EJECUCION FISICA de todas las AO.

SECRETARÍA REGIONAL DE PLANEACIÓN DEPARTAMENTO DE PASCO

REPORTE DE SEGUIMIENTO SEMESTRAL 2025 DEL PLAN OPERATIVO INSTITUCIONAL

Mes de Cierre : Junio

SECTOR : 99 - GOBIERNOS REGIONALES
 PLIEGO : 456 - GOBIERNO REGIONAL DEL DEPARTAMENTO DE PASCO
 UE : 000885 - REGION PASCO-SEDE CENTRAL

CC: Todos

PORCENTAJE DE AVANCES TRUNCADOS AL 100%

[Exportar Excel](#) [Imprimir](#)

CÓDIGO	TIPO / DE OEI	OBJETIVO ESTRATÉGICO / ACCIÓN ESTRATÉGICA / ACTIVIDAD OPERATIVA	CENTRO DE COSTO	NIVEL DE PRIORIDAD	UNIDAD MEDIDA	TIPO DE AGREGACIÓN	PROG. / EJE.	FISICO						AVANCE ACUMULADO	AVANCE % ACUMULADO	
								Ene	Feb	Mar	Abr	May	Jun			
AEI.01.01																
AEI.01.01	I	MEJORAR LA ATENCIÓN INTEGRAL DE LOS SERVICIOS DE EDUCACIÓN A LA POBLACION	SUB GERENCIA DE SERVICIOS EDUCATIVOS PARA LA POBLACION	Muy Alta	DOCUMENTO	Acumulado Anual	PROGRAMADO	0.00	1.00	1.00	1.00	1.00	1.00	1.00	5.00	100.00
AEI.01.01	I	SERVICIOS EDUCATIVOS PARA LA P.OBLACION DE BELLO DISTRITO DE VANACANCHAS - PROVINCIA DE PASCO - DEPARTAMENTO DE PASCO	SUB GERENCIA DE SUPERVISION DE OBRAS	Muy Alta	DOCUMENTO	Acumulado Anual	EJECUTADO	0.00	1.00	1.00	1.00	1.00	1.00	1.00	5.00	100.00
AEI.01.01	I	MEJORAMIENTO Y AMPLIACION DE LA PRESTACION DEL SERVICIO EDUCATIVO DE LOS SERVICIOS EDUCATIVOS PARA LA P.OBLACION DE BELLO DISTRITO DE VANACANCHAS - PROVINCIA DE PASCO - DEPARTAMENTO DE PASCO	SUB GERENCIA DE SUPERVISION DE OBRAS	Muy Alta	DOCUMENTO	Acumulado Anual	PROGRAMADO	0.00	1.00	1.00	1.00	1.00	1.00	1.00	5.00	100.00
AEI.01.01	I	MEJORAMIENTO Y AMPLIACION DE LA PRESTACION DEL SERVICIO EDUCATIVO DE LOS SERVICIOS EDUCATIVOS PARA LA P.OBLACION DE BELLO DISTRITO DE VANACANCHAS - PROVINCIA DE PASCO - DEPARTAMENTO DE PASCO	SUB GERENCIA DE SUPERVISION DE OBRAS	Muy Alta	DOCUMENTO	Acumulado Anual	EJECUTADO	0.00	1.00	1.00	1.00	1.00	1.00	1.00	5.00	100.00
AEI.01.01	I	MEJORAMIENTO DE LOS SERVICIOS EDUCATIVOS DE LA I.E. N. 34152 MARCELIANO RIOS BLANCH DE VILCABAMBA, DISTRITO DE VILCABAMBA - DANIEL ALCIBES CARRION - PASCO	SUB GERENCIA DE SUPERVISION DE OBRAS	Muy Alta	DOCUMENTO	Acumulado Anual	PROGRAMADO	1.00	1.00	1.00	1.00	1.00	1.00	1.00	6.00	100.00
AEI.01.01	I	SERVICIO EDUCATIVO ADECUADA A LOS ESTUDIANTES DE EDUCACION BASICA REGULAR	SUB GERENCIA DE SUPERVISION DE OBRAS	Muy Alta	DOCUMENTO	Acumulado Anual	EJECUTADO	1.00	1.00	1.00	1.00	1.00	1.00	1.00	6.00	100.00
EJECUCION FISICA POR AEI.01.01: 100.00																
AEI.01.04																
SERVICIO EDUCATIVO ADECUADA A LOS ESTUDIANTES DE EDUCACION BASICA REGULAR																
FISICO																
CÓDIGO	TIPO / DE OEI	OBJETIVO ESTRATÉGICO / ACCIÓN ESTRATÉGICA / ACTIVIDAD OPERATIVA	CENTRO DE COSTO	NIVEL DE PRIORIDAD	UNIDAD MEDIDA	TIPO DE AGREGACIÓN	PROG. / EJE.	Ene	Feb	Mar	Abr	May	Jun	AVANCE ACUMULADO	AVANCE % ACUMULADO	
AEI.01.04	I	IMPLEMENTACION CON INSTRUMENTOS MUSICALES PARA LA I.E. N. 34618 REMIGIO MORALES BERNARDEZ DEL DISTRITO DE PUERTO BERNARDEZ - PROVINCIA DE OXAPAMPA-DEPARTAMENTO DE PASCO	SUB GERENCIA DE DESARROLLO SOCIAL Y ATENCION A PERSONAS CON DISCAPACIDAD	Muy Alta	ACTA	Acumulado Anual	PROGRAMADO	0.00	0.00	0.00	0.00	0.00	0.00	0.00	1.00	100.00
AEI.01.04	I	IMPLEMENTACION CON INSTRUMENTOS MUSICALES PARA LA I.E. N. 34618 REMIGIO MORALES BERNARDEZ DEL DISTRITO DE PUERTO BERNARDEZ - PROVINCIA DE OXAPAMPA-DEPARTAMENTO DE PASCO	SUB GERENCIA DE DESARROLLO SOCIAL Y ATENCION A PERSONAS CON DISCAPACIDAD	Muy Alta	ACTA	Acumulado Anual	EJECUTADO	0.00	0.00	0.00	0.00	0.00	0.00	0.00	1.00	100.00
AEI.01.04	I	PULSAR Y POTENCIAR LA EDUCACION MUSICAL CON INSTRUMENTOS MUSICALES PARA LA I.E. N.34024 AGRICOLA INDUSTRIAL DEL DISTRITO DE PAUCARTAMBO - PROVINCIA DE PASCO DEPARTAMENTO DE PASCO	SUB GERENCIA DE DESARROLLO SOCIAL Y ATENCION A PERSONAS CON DISCAPACIDAD	Alta	ACTA	Acumulado Anual	PROGRAMADO	0.00	0.00	0.00	0.00	0.00	0.00	0.00	1.00	100.00
AEI.01.04	I	PULSAR Y POTENCIAR LA EDUCACION MUSICAL CON INSTRUMENTOS MUSICALES PARA LA I.E. N.34024 AGRICOLA INDUSTRIAL DEL DISTRITO DE PAUCARTAMBO - PROVINCIA DE PASCO DEPARTAMENTO DE PASCO	SUB GERENCIA DE DESARROLLO SOCIAL Y ATENCION A PERSONAS CON DISCAPACIDAD	Alta	ACTA	Acumulado Anual	EJECUTADO	0.00	0.00	0.00	0.00	0.00	0.00	0.00	1.00	100.00
AEI.01.04	I	FORTALECIMIENTO MUSICAL PARA LA EDUCACION DE LA I.E. CORONEL FRANCISCO BOLOGNESI DEL DISTRITO DE VICO - PROVINCIA DE PASCO DEPARTAMENTO DE PASCO	SUB GERENCIA DE DESARROLLO SOCIAL Y ATENCION A PERSONAS CON DISCAPACIDAD	Alta	ACTA	Acumulado Anual	PROGRAMADO	0.00	0.00	0.00	0.00	0.00	0.00	0.00	1.00	100.00
AEI.01.04	I	FORTALECIMIENTO MUSICAL PARA LA EDUCACION DE LA I.E. CORONEL FRANCISCO BOLOGNESI DEL DISTRITO DE VICO - PROVINCIA DE PASCO DEPARTAMENTO DE PASCO	SUB GERENCIA DE DESARROLLO SOCIAL Y ATENCION A PERSONAS CON DISCAPACIDAD	Alta	ACTA	Acumulado Anual	EJECUTADO	0.00	0.00	0.00	0.00	0.00	0.00	0.00	1.00	100.00
AEI.01.04	I	FORTALECIMIENTO DE LAS ARTES A TRAVES DE INSTRUMENTOS MUSICALES PARA LA I.E. MARISCAL MILLER DEL DISTRITO DE VICO - PROVINCIA DE PASCO DEPARTAMENTO DE PASCO	SUB GERENCIA DE DESARROLLO SOCIAL Y ATENCION A PERSONAS CON DISCAPACIDAD	Alta	ACTA	Acumulado Anual	PROGRAMADO	0.00	0.00	0.00	0.00	0.00	0.00	0.00	1.00	100.00
AEI.01.04	I	FORTALECIMIENTO DE LAS ARTES A TRAVES DE INSTRUMENTOS MUSICALES PARA LA I.E. MARISCAL MILLER DEL DISTRITO DE VICO - PROVINCIA DE PASCO DEPARTAMENTO DE PASCO	SUB GERENCIA DE DESARROLLO SOCIAL Y ATENCION A PERSONAS CON DISCAPACIDAD	Alta	ACTA	Acumulado Anual	EJECUTADO	0.00	0.00	0.00	0.00	0.00	0.00	0.00	1.00	100.00
AEI.01.04	I	IMPLEMENTACION DE LA MANDA DE MUSICOS DE LA INSTITUCION EDUCATIVA N34619 LEOPOLDO KRIJUSE DEL DISTRITO DE VILLA RICA-PROVINCIA DE OXAPAMPA-DEPARTAMENTO DE PASCO	SUB GERENCIA DE DESARROLLO SOCIAL Y ATENCION A PERSONAS CON DISCAPACIDAD	Alta	ACTA	Acumulado Anual	PROGRAMADO	0.00	0.00	0.00	0.00	0.00	0.00	0.00	1.00	100.00
AEI.01.04	I	IMPLEMENTACION DE LA MANDA DE MUSICOS DE LA INSTITUCION EDUCATIVA N34619 LEOPOLDO KRIJUSE DEL DISTRITO DE VILLA RICA-PROVINCIA DE OXAPAMPA-DEPARTAMENTO DE PASCO	SUB GERENCIA DE DESARROLLO SOCIAL Y ATENCION A PERSONAS CON DISCAPACIDAD	Alta	ACTA	Acumulado Anual	EJECUTADO	0.00	0.00	0.00	0.00	0.00	0.00	0.00	1.00	100.00
AEI.01.04	I	FORTALECIMIENTO EDUCATIVO CON RECURSOS MUSICALES PARA LA I.E. N34118 - SANTA APOLONIA DEL DISTRITO DE VILLA RICA - PROVINCIA DE OXAPAMPA-DEPARTAMENTO DE PASCO	SUB GERENCIA DE DESARROLLO SOCIAL Y ATENCION A PERSONAS CON DISCAPACIDAD	Alta	ACTA	Acumulado Anual	PROGRAMADO	0.00	0.00	0.00	0.00	0.00	0.00	0.00	1.00	100.00
AEI.01.04	I	FORTALECIMIENTO EDUCATIVO CON RECURSOS MUSICALES PARA LA I.E. N34118 - SANTA APOLONIA DEL DISTRITO DE VILLA RICA - PROVINCIA DE OXAPAMPA-DEPARTAMENTO DE PASCO	SUB GERENCIA DE DESARROLLO SOCIAL Y ATENCION A PERSONAS CON DISCAPACIDAD	Alta	ACTA	Acumulado Anual	EJECUTADO	0.00	0.00	0.00	0.00	0.00	0.00	0.00	1.00	100.00
AEI.01.04	I	FORTALECIMIENTO DE LA EDUCACION ARTISTICA MUSICAL EN LA INSTITUCION EDUCATIVA INTEGRAL ALFONSO UGARTE -DISTRITO DE PAUCARTAMBO - PROVINCIA DE PASCO DEPARTAMENTO DE PASCO	SUB GERENCIA DE DESARROLLO SOCIAL Y ATENCION A PERSONAS CON DISCAPACIDAD	Muy Alta	ACTA	Acumulado Anual	PROGRAMADO	0.00	0.00	0.00	0.00	0.00	0.00	0.00	1.00	100.00
AEI.01.04	I	FORTALECIMIENTO DE LA EDUCACION ARTISTICA MUSICAL EN LA INSTITUCION EDUCATIVA INTEGRAL ALFONSO UGARTE -DISTRITO DE PAUCARTAMBO - PROVINCIA DE PASCO DEPARTAMENTO DE PASCO	SUB GERENCIA DE DESARROLLO SOCIAL Y ATENCION A PERSONAS CON DISCAPACIDAD	Muy Alta	ACTA	Acumulado Anual	EJECUTADO	0.00	0.00	0.00	0.00	0.00	0.00	0.00	1.00	100.00
AEI.01.04	I	IMPLEMENTACION DE RECURSOS MUSICALES PARA LA EDUCACION INTEGRAL EN LA I.E. INCA HUACAYAN DE VILCA VEGA - PROVINCIA DE DANIEL ALCIBES CARRION DEPARTAMENTO DE PASCO	SUB GERENCIA DE DESARROLLO SOCIAL Y ATENCION A PERSONAS CON DISCAPACIDAD	Alta	ACTA	Acumulado Anual	PROGRAMADO	0.00	0.00	0.00	0.00	0.00	0.00	0.00	S.P.	S.P.
AEI.01.04	I	IMPLEMENTACION DE RECURSOS MUSICALES PARA LA EDUCACION INTEGRAL EN LA I.E. INCA HUACAYAN DE VILCA VEGA - PROVINCIA DE DANIEL ALCIBES CARRION DEPARTAMENTO DE PASCO	SUB GERENCIA DE DESARROLLO SOCIAL Y ATENCION A PERSONAS CON DISCAPACIDAD	Alta	ACTA	Acumulado Anual	EJECUTADO	0.00	0.00	0.00	0.00	0.00	0.00	0.00	0.00	0.00



REPORTE SEGUIMIENTO POI

CÓDIGO	TIPO / DE OEI	OBJETIVO ESTRATEGICO / ACCION ESTRATEGICA / ACTIVIDAD OPERATIVA	CENTRO DE COSTO	NIVEL DE PRIORIDAD	UNIDAD MEDIDA	TIPO DE AGREGACION	PROG. / E.E.	FISICO												AVANCE ACUMULADO	AVANCE % ACUMULADO		
								Ene	Feb	Mar	Abr	May	Jun	Jul	Ago	Sep	Oct	Nov	Dic				
OEI.02 AEI.02.06		GARANTIZAR LA ATENCION INTEGRAL EN LOS SERVICIOS DE SALUD A LA POBLACION ATENCION INTEGRAL DE LA MORBILIDAD A LA POBLACION DE PASCO		Alta	ACTA	Acumulado Anual	PROGRAMADO	0.00	0.00	0.00	0.00	0.00	0.00	0.00	0.00	0.00	0.00	0.00	0.00	0.00	S.P.	100.00	
EJECUCION FISICA POR AEL.01.04:																							100.00
OEI.03 AEI.03.01		MEJORAR LOS SERVICIOS BASICOS PARA LA POBLACION FORTALECIMIENTO DE CAPACIDADES PERMANENTE A LAS AREAS TECNICAS MUNICIPALES Y JUNTAS ADMINISTRADORES DE SERVICIOS DE SANEAMIENTO		Muy Alta	ACCION	Acumulado Anual	PROGRAMADO	0.00	0.00	0.00	0.00	0.00	0.00	0.00	0.00	0.00	0.00	0.00	0.00	0.00	0.00	0.00	0.00
EJECUCION FISICA POR AEL.02.04:																							100.00
OEI.03.02		SERVICIO DE AGUA POTABLE ADECUADO EN BENEFICIO DE LA POBLACION RURAL Y URBANO		Muy Alta			PROGRAMADO	0.00	132.00	132.00	132.00	132.00	132.00	132.00	132.00	132.00	132.00	132.00	132.00	132.00	660.00	100.00	
EJECUCION FISICA POR AEL.03.01:																							100.00
OEI.04 AEI.04.01		PROMOVER LA COMPETITIVIDAD DE LOS AGENTES ECONOMICOS SERVICIOS AGROPECUARIOS ADECUADOS EN BENEFICIO DE LOS PRODUCTORES ORGANIZADOS		Muy Alta			PROGRAMADO	0.00	0.00	0.00	0.00	0.00	0.00	0.00	0.00	0.00	0.00	0.00	0.00	0.00	0.00	0.00	0.00
EJECUCION FISICA POR AEL.03.02:																							80.48
OEI.04.02		INFRAESTRUCTURA DE RIEGO OPERATIVA PARA LA PRODUCCION AGRARIA EN EL DEPARTAMENTO		Muy Alta			PROGRAMADO	2.00	1.00	1.00	1.00	1.00	1.00	1.00	1.00	1.00	1.00	1.00	1.00	1.00	8.00	100.00	
EJECUCION FISICA POR AEL.04.01:																							100.00

REPORTE SEGUIMIENTO POI

EJECUCIÓN FÍSICA POR AEL04.02: 100.00

AEI.04.03	CÓDIGO	TIPO / DE OEI	OBJETIVO ESTRATÉGICO / ACCIÓN ESTRATÉGICA / ACTIVIDAD OPERATIVA	CENTRO DE COSTO	NIVEL DE PRIORIDAD	UNIDAD MEDIDA	TIPO DE AGREGACIÓN	PROG. / E.J.E.	FÍSICO						AVANCE ACUMULADO	AVANCE % ACUMULADO	
									Ene	Feb	Mar	Abr	May	Jun			
AO10008500313			ACTUALIZACIÓN, SISTEMATIZACIÓN Y JERARQUIZACIÓN DE LAS FICHAS DE INVENTARIO DE RECURSOS TURÍSTICOS	DIRECCION REGIONAL DE COMERCIO EXTERIOR Y TURISMO	Muy Alta	DOCUMENTO	Acumulado Anual	PROGRAMADO	5,00	5,00	10,00	10,00	10,00	10,00	10,00	50,00	58,00
AO10008500314			PROMOCIÓN DE LOS RECURSOS Y ATRACTIVOS DE LAS ZONAS DE DESARROLLO TURÍSTICO DEL DEPARTAMENTO DE PASCO	DIRECCION REGIONAL DE COMERCIO EXTERIOR Y TURISMO	Alta	DOCUMENTO	Acumulado Anual	PROGRAMADO	2,00	2,00	2,00	2,00	2,00	2,00	2,00	12,00	100,00
AO10008500315			FORMALIZACIÓN Y REGISTRO AL DIRECTORIO NACIONAL A LAS EMPRESAS PRESTADORAS DE SERVICIO TURÍSTICO	DIRECCION REGIONAL DE COMERCIO EXTERIOR Y TURISMO	Muy Alta	DOCUMENTO	Acumulado Anual	PROGRAMADO	5,00	5,00	10,00	10,00	10,00	10,00	10,00	50,00	78,00
AO10008500316			SENSIBILIZACIÓN A LOS ACTORES INVOLUCRADOS DEL SECTOR TURISMO	DIRECCION REGIONAL DE COMERCIO EXTERIOR Y TURISMO	Muy Alta	EVENTOS	Acumulado Anual	PROGRAMADO	0,00	3,00	3,00	3,00	3,00	3,00	9,00	21,00	90,48
AO10008500317			FORTALECIMIENTO DE CAPACIDADES A LOS ACTORES INVOLUCRADOS DEL SECTOR TURISMO	DIRECCION REGIONAL DE COMERCIO EXTERIOR Y TURISMO	Muy Alta	EVENTOS	Acumulado Anual	PROGRAMADO	0,00	2,00	2,00	3,00	3,00	40,00	14,00	61,00	83,64
AO10008500318			SUPERVISIÓN A LOS PRESTADORES DE SERVICIO TURÍSTICO EN CUMPLIMIENTO DE LAS NORMAS LEGALES RELACIONADAS AL SECTOR TURISMO	DIRECCION REGIONAL DE COMERCIO EXTERIOR Y TURISMO	Muy Alta	ACTA	Acumulado Anual	PROGRAMADO	12,00	12,00	12,00	12,00	35,00	35,00	118,00	100,00	
EJECUCIÓN FÍSICA POR AEL04.03: 85,82																	

AEI.04.04	CÓDIGO	TIPO / DE OEI	OBJETIVO ESTRATÉGICO / ACCIÓN ESTRATÉGICA / ACTIVIDAD OPERATIVA	CENTRO DE COSTO	NIVEL DE PRIORIDAD	UNIDAD MEDIDA	TIPO DE AGREGACIÓN	PROG. / E.J.E.	FÍSICO						AVANCE ACUMULADO	AVANCE % ACUMULADO	
									Ene	Feb	Mar	Abr	May	Jun			
AO10008500397			FORTALECIMIENTO DE CAPACIDADES EN LA ACTIVIDAD ACUÍCOLA	DIRECCION REGIONAL DE LA PRODUCCION	Alta	TALLER	Acumulado Anual	PROGRAMADO	0,00	0,00	0,00	1,00	1,00	0,00	0,00	1,00	100,00
AO10008500398			REPOBLAMIENTO CON ELEVINOS DE TRUCHAS EN CUENCAS HIDROGRAFICAS	DIRECCION REGIONAL DE LA PRODUCCION	Alta	BENEFICIARIO	Acumulado Anual	PROGRAMADO	0,00	0,00	0,00	0,00	0,00	0,00	0,00	0,00	S.P.
AO10008500399			PROMOCIÓN, FOMENTO, DISPONIBILIDAD DE PRODUCTOS HIDROBIOLÓGICOS DESTINADO AL CONSUMO HUMANO, DIRECTO	DIRECCION REGIONAL DE LA PRODUCCION	Alta	FERIA	Acumulado Anual	PROGRAMADO	0,00	0,00	0,00	0,00	0,00	0,00	0,00	0,00	0,00
AO10008500481			MEJORAMIENTO Y APLICACIÓN DE LA CAPACIDAD TÉCNICA OPERATIVA ACUÍCOLA DE LA DIRECCION REGIONAL DE LA PRODUCCION PASCO CON CUI N2173514 PRODUCTO 2 CENTRO ACUÍCOLA PUNILIN ACCIONES: 2.2. EQUIPAMIENTO CENTRO ACUÍCOLA, 2.3. CAPACITACIÓN Y ASISTENCIA TÉCNICA, 2.4. PROGRAMA DE REPOBLAMIENTO	SIB GERENCIA DE PROMOCIÓN Y GESTIÓN DE INVERSIONES PROMIAS	Alta	INFORME TECNICO	Acumulado Anual	PROGRAMADO	0,00	1,00	1,00	2,00	3,00	5,00	12,00	100,00	
EJECUCIÓN FÍSICA POR AEL04.04: 66,67																	

AEI.04.05	CÓDIGO	TIPO / DE OEI	OBJETIVO ESTRATÉGICO / ACCIÓN ESTRATÉGICA / ACTIVIDAD OPERATIVA	CENTRO DE COSTO	NIVEL DE PRIORIDAD	UNIDAD MEDIDA	TIPO DE AGREGACIÓN	PROG. / E.J.E.	FÍSICO						AVANCE ACUMULADO	AVANCE % ACUMULADO	
									Ene	Feb	Mar	Abr	May	Jun			
AO10008500311			PROMOCIÓN COMERCIAL DE LOS PRODUCTORES DEL DEPARTAMENTO DE PASCO PARA SU INCLUSIÓN EN LOS MERCADOS INTERNACIONALES	DIRECCION REGIONAL DE COMERCIO EXTERIOR Y TURISMO	Alta	PRODUCTOR	Acumulado Anual	PROGRAMADO	0,00	0,00	6,00	0,00	6,00	0,00	0,00	12,00	100,00
AO10008500295			AUTORIZACIÓN DE INICIO DE OPERACIONES	DIRECCION REGIONAL DE ENERGIA, MINAS E HIDRO CARBURO	Muy Alta	RESOLUCION	Acumulado Anual	PROGRAMADO	0,00	0,00	0,00	0,00	1,00	0,00	1,00	100,00	
AO10008500296			OTORGAR TITULO DE CONCESIÓN MINERA	DIRECCION REGIONAL DE ENERGIA, MINAS E HIDRO CARBURO	Muy Alta	RESOLUCION	Acumulado Anual	PROGRAMADO	0,00	1,00	1,00	1,00	1,00	1,00	5,00	100,00	
AO10008500297			OPINION TECNICA FAVORABLE COME	DIRECCION REGIONAL DE ENERGIA, MINAS E HIDRO CARBURO	Muy Alta	INFORME	Acumulado Anual	PROGRAMADO	0,00	0,00	1,00	0,00	0,00	1,00	2,00	100,00	
AO10008500298			CAPACITACIONES DE CARACTER INFORMATIVO PARA EL SECTOR MINERO ENERGETICO	DIRECCION REGIONAL DE ENERGIA, MINAS E HIDRO CARBURO	Muy Alta	CAPACITACION	Acumulado Anual	PROGRAMADO	0,00	1,00	1,00	1,00	1,00	1,00	5,00	100,00	
AO10008500300			TALLER PARTICIPATIVO CIUDADANO EN PROYECTOS DE INVERSION MINERO ENERGETICO	DIRECCION REGIONAL DE ENERGIA, MINAS E HIDRO CARBURO	Muy Alta	TALLER	Acumulado Anual	PROGRAMADO	0,00	0,00	1,00	0,00	0,00	1,00	2,00	100,00	
AO10008500392			ARTICULACIÓN, DESARROLLO Y ACCESO A MERCADOS DE EMPRENDEMIENTOS MPES Y COOPERATIVAS PARA DINAMIZAR LA OFERTA PRODUCTIVA	DIRECCION REGIONAL DE LA PRODUCCION	Alta	FERIA	Acumulado Anual	PROGRAMADO	0,00	0,00	0,00	0,00	0,00	0,00	0,00	S.P.	
AO10008500397			PROMOCIÓN DE LA ACTIVIDAD ARTESANAL EN EL DEPARTAMENTO DE PASCO	DIRECCION REGIONAL DE COMERCIO EXTERIOR Y TURISMO	Alta	EVENTOS	Acumulado Anual	PROGRAMADO	0,00	0,00	3,00	0,00	0,00	1,00	4,00	100,00	
AO10008500308			FORMALIZACIÓN DE LA ACTIVIDAD ARTESANAL EN EL DEPARTAMENTO DE PASCO	DIRECCION REGIONAL DE COMERCIO EXTERIOR Y TURISMO	Muy Alta	REGISTRO	Acumulado Anual	PROGRAMADO	5,00	10,00	15,00	15,00	15,00	15,00	75,00	98,67	
AO10008500309			FORTALECIMIENTO DE CAPACIDADES DE LOS ARTESANOS DEL DEPARTAMENTO DE PASCO	DIRECCION REGIONAL DE COMERCIO EXTERIOR Y TURISMO	Muy Alta	EVENTOS	Acumulado Anual	PROGRAMADO	0,00	0,00	1,00	1,00	1,00	1,00	2,00	100,00	
AO10008500310			FORTALECIMIENTO DE CAPACIDADES A LOS PRODUCTORES DEL DEPARTAMENTO DE PASCO PARA IMPULSAR LA CULTURA EXPORTADORA	DIRECCION REGIONAL DE COMERCIO EXTERIOR Y TURISMO	Muy Alta	EVENTOS	Acumulado Anual	PROGRAMADO	0,00	0,00	1,00	1,00	1,00	1,00	3,00	100,00	
AO10008500301			INGRESO DE DATOS DE SOLICITUDES DE PETITORIO MINEROS EN EL SIREMCAI	DIRECCION REGIONAL DE ENERGIA, MINAS E HIDRO CARBURO	Muy Alta	SOLICITUD	Acumulado Anual	PROGRAMADO	0,00	2,00	2,00	2,00	2,00	2,00	10,00	100,00	
AO10008500302			SUPERVISIÓN, PLANES Y POLÍTICAS EN MATERIA PESQUERA ACUÍCOLA INDUSTRIA Y MPES	DIRECCION REGIONAL DE LA PRODUCCION	Alta	DOCUMENTO	Acumulado Anual	PROGRAMADO	1,00	1,00	1,00	3,00	3,00	2,00	11,00	45,45	
AO10008500303			ASISTENCIA TÉCNICA A EMPRESAS DE LA INDUSTRIA MANUFACTURERA SOBRE ACCESO A MERCADOS INTERNACIONALES Y ACERCAMIENTO AL SISTEMA FINANCIERO	DIRECCION REGIONAL DE LA PRODUCCION	Alta	INFORME	Acumulado Anual	PROGRAMADO	0,00	1,00	1,00	1,00	1,00	1,00	2,00	100,00	

REPORTE SEGUIMIENTO POI

CODIGO	TIPO / DE OEI	OBJETIVO ESTRATEGICO / ACCION ESTRATEGICA / ACTIVIDAD OPERATIVA	CENTRO DE COSTO	NIVEL DE PRIORIDAD	UNIDAD MEDIDA	TIPO DE AGREGACION	PROG./ EJE.	Ene	Feb	Mar	Abr	May	Jun	AVANCE ACUMULADO	AVANCE % ACUMULADO
A01008500389	PROMOCION Y FORTALECIMIENTO DE CAPACIDADES PARA EL DESARROLLO DE LAS MPES	DIRECCION REGIONAL DE LA PRODUCCION	Alta	TALLER	Acumulado Anual	PROGRAMADO	0.00	0.00	1.00	0.00	0.00	1.00	0.00	2.00	100.00
A01008500390	FORTALECIMIENTO DE CAPACIDADES A EMPRESAS INDUSTRIALES Y AGROINDUSTRIALES	DIRECCION REGIONAL DE LA PRODUCCION	Alta	TALLER	Acumulado Anual	PROGRAMADO	0.00	0.00	1.00	0.00	1.00	0.00	0.00	2.00	100.00
A01008500391	PROMOCION Y FOMENTO DE LA ACTIVIDAD INDUSTRIAL Y AGROINDUSTRIAL	DIRECCION REGIONAL DE LA PRODUCCION	Alta	FERRIA	Acumulado Anual	PROGRAMADO	0.00	0.00	1.00	0.00	1.00	0.00	0.00	2.00	100.00
EJECUCION FISICA POR AEL04.05: 87.13															

I INFRAESTRUCTURA ENERGETICA EFICIENTE PARA LA POBLACION															
CODIGO	TIPO / DE OEI	OBJETIVO ESTRATEGICO / ACCION ESTRATEGICA / ACTIVIDAD OPERATIVA	CENTRO DE COSTO	NIVEL DE PRIORIDAD	UNIDAD MEDIDA	TIPO DE AGREGACION	PROG./ EJE.	Ene	Feb	Mar	Abr	May	Jun	AVANCE ACUMULADO	AVANCE % ACUMULADO
A01008500446	ETAPA: PLAN PARA LA CONTRIBUCION AL CIERRE DE BRECHAS EN ELECTRIFICACION RURAL, MEDIANTE LA IMPLEMENTACION DEL APLICATIVO INFORMATICO DGER - ELECTRIFICACION RURAL EN LA PROVINCIA DE PASCO, PARA LA SUB GERENCIA DE PROMOCION Y GESTION DE INVERSIONES PRIVADAS-2025	SUB GERENCIA DE PROMOCION Y GESTION DE INVERSIONES PRIVADAS	Alta	INFORME	Acumulado Anual	PROGRAMADO	0.00	0.00	0.00	0.00	0.00	3.00	3.00	6.00	66.67
EJECUCION FISICA POR AEL04.06: 66.67															

I FORTALECER LA CAPACIDAD DE PREVENCIÓN DE RIESGO Y VULNERABILIDAD DEL DPTO DE PASCO															
I FORTALECIMIENTO DE CAPACIDADES PERMANENTE DE LA CULTURA DE PREVENCIÓN DE RIESGOS Y DESASTRES EN EL DPTO DE PASCO															
CODIGO	TIPO / DE OEI	OBJETIVO ESTRATEGICO / ACCION ESTRATEGICA / ACTIVIDAD OPERATIVA	CENTRO DE COSTO	NIVEL DE PRIORIDAD	UNIDAD MEDIDA	TIPO DE AGREGACION	PROG./ EJE.	Ene	Feb	Mar	Abr	May	Jun	AVANCE ACUMULADO	AVANCE % ACUMULADO
A01008500117	DESARROLLO DE CAMPAÑAS COMUNICACIONALES PARA LA GESTION DEL RIESGO DE DESASTRES	OFICINA REGIONAL DE GESTION DE RIESGO Y SEGURIDAD CIUDADANA	Muy Alta	INFORME	Acumulado Anual	PROGRAMADO	0.00	1.00	0.00	0.00	1.00	1.00	0.00	3.00	100.00
A01008500118	ORGANIZACION Y ENTRENAMIENTO DE COMUNIDADES EN HABILIDADES FRENTE AL RIESGO DE DESASTRES	OFICINA REGIONAL DE GESTION DE RIESGO Y SEGURIDAD CIUDADANA	Muy Alta	INFORME	Acumulado Anual	PROGRAMADO	0.00	1.00	0.00	1.00	3.00	2.00	2.00	9.00	100.00
A01008500334	FORMACION Y CAPACITACION EN MATERIA DE GESTION DE RIESGO DE DESASTRES Y ADAPTACION AL CAMBIO CLIMATICO	OFICINA REGIONAL DE GESTION DE RIESGO Y SEGURIDAD CIUDADANA	Muy Alta	CAPTACION	Acumulado Anual	PROGRAMADO	0.00	1.00	1.00	1.00	1.00	1.00	1.00	5.00	100.00
A01008500011	SENSIBILIZACION ANTE EMERGENCIAS	CENTRO DE OPERACIONES DE EMERGENCIA REGIONAL	Muy Alta	USUARIO SENSIBILIZADO	Acumulado Anual	PROGRAMADO	0.00	200.00	220.00	500.00	300.00	300.00	250.00	1470.00	99.32
A01008500331	ASISTENCIA ATENCION A LOS JEFS DE DEFENSA CIVIL DE LOS 29 DISTRITOS	CENTRO DE OPERACIONES DE EMERGENCIA REGIONAL	Muy Alta	ASISTENCIA TECNICA	Acumulado Anual	PROGRAMADO	0.00	6.00	5.00	4.00	4.00	9.00	5.00	29.00	96.55
EJECUCION FISICA POR AEL05.01: 99.17															

I PLAN DE PREVENCIÓN Y REDUCCIÓN DE RIESGOS DE DESASTRES IMPLEMENTADO A NIVEL DE TERRITORIO															
CODIGO	TIPO / DE OEI	OBJETIVO ESTRATEGICO / ACCION ESTRATEGICA / ACTIVIDAD OPERATIVA	CENTRO DE COSTO	NIVEL DE PRIORIDAD	UNIDAD MEDIDA	TIPO DE AGREGACION	PROG./ EJE.	Ene	Feb	Mar	Abr	May	Jun	AVANCE ACUMULADO	AVANCE % ACUMULADO
A01008500103	DESARROLLO DE ESTUDIOS PARA ESTABLECER EL RIESGO A NIVEL TERRITORIAL	OFICINA REGIONAL DE GESTION DE RIESGO Y SEGURIDAD CIUDADANA	Muy Alta	INFORME	Acumulado Anual	PROGRAMADO	0.00	0.00	1.00	0.00	0.00	0.00	0.00	1.00	100.00
EJECUCION FISICA POR AEL05.02: 100.00															

I CAPACIDAD DE PREPARACION Y RESPUESTA PARA EMERGENCIAS Y DESASTRES PARA LA POBLACION Y SUS MEDIOS DE VIDA															
CODIGO	TIPO / DE OEI	OBJETIVO ESTRATEGICO / ACCION ESTRATEGICA / ACTIVIDAD OPERATIVA	CENTRO DE COSTO	NIVEL DE PRIORIDAD	UNIDAD MEDIDA	TIPO DE AGREGACION	PROG./ EJE.	Ene	Feb	Mar	Abr	May	Jun	AVANCE ACUMULADO	AVANCE % ACUMULADO
A01008500532	IMPLEMENTACION DE BRIGADAS PARA LA ATENCION FRENTE A EMERGENCIAS Y DESASTRES	OFICINA REGIONAL DE GESTION DE RIESGO Y SEGURIDAD CIUDADANA	Muy Alta	INFORME	Acumulado Anual	PROGRAMADO	2.00	2.00	2.00	2.00	2.00	2.00	2.00	12.00	100.00
A01008500533	ADMINISTRACION Y ALMACENAMIENTO DE KITS PARA LA ASISTENCIA FRENTE A EMERGENCIAS Y DESASTRES	OFICINA REGIONAL DE GESTION DE RIESGO Y SEGURIDAD CIUDADANA	Muy Alta	INFORME	Acumulado Anual	PROGRAMADO	0.00	0.00	0.00	0.00	0.00	0.00	0.00	1.00	100.00
A01008500540	DESARROLLO DE LOS CENTROS Y ESPACIOS DE MONITOREO DE EMERGENCIA Y DESASTRES	CENTRO DE OPERACIONES DE EMERGENCIA REGIONAL	Muy Alta	REPORTE	Acumulado Anual	PROGRAMADO	40.00	60.00	23.00	55.00	40.00	40.00	45.00	283.00	98.10
EJECUCION FISICA POR AEL05.03: 99.37															

I MEJORAR LA CONECTIVIDAD EN EL DEPARTAMENTO DE PASCO															
I REDES VIALES MEJORADAS PARA LA POBLACION															
CODIGO	TIPO / DE OEI	OBJETIVO ESTRATEGICO / ACCION ESTRATEGICA / ACTIVIDAD OPERATIVA	CENTRO DE COSTO	NIVEL DE PRIORIDAD	UNIDAD MEDIDA	TIPO DE AGREGACION	PROG./ EJE.	Ene	Feb	Mar	Abr	May	Jun	AVANCE ACUMULADO	AVANCE % ACUMULADO
A01008500340	CONSTRUCCION DEL MODERNO TERMINAL TERRESTRE INTERPROVINCIAL DE LA CIUDAD DE CERRO DE PASCO, PROVINCIA DE PASCO - PASCO	SUB GERENCIA DE SUPERVISION DE OBRAS	Muy Alta	DOCUMENTO	Acumulado Anual	PROGRAMADO	1.00	1.00	1.00	1.00	1.00	1.00	1.00	6.00	100.00
A01008500373	MEJORAMIENTO DEL CIRCUITO VIAL DE CHONTABAMBA - DISTRITO DE CHONTABAMBA - OVA/PANPA - PASCO	SUB GERENCIA DE SUPERVISION DE OBRAS	Muy Alta	DOCUMENTO	Acumulado Anual	PROGRAMADO	0.00	0.00	0.00	0.00	1.00	1.00	1.00	2.00	100.00
A01008500436	MEJORAMIENTO DEL CAMINO VECINAL TRAMOS: MALORTINI - WILLE NAZARET (EPAJALE A RUTA B), DISTRITO DE PUERTO BEAUREZ - PROVINCIA DE OVA/PANPA, DEPARTAMENTO DE PASCO	SUB GERENCIA DE SUPERVISION DE OBRAS	Muy Alta	DOCUMENTO	Acumulado Anual	PROGRAMADO	0.00	0.00	1.00	1.00	1.00	1.00	0.00	3.00	100.00
A01008500437	MEJORAMIENTO DE LA CARRETERA NNAKACA - HUACHON, PROVINCIA PASCO - REGION PASCO	SUB GERENCIA DE SUPERVISION DE OBRAS	Muy Alta	DOCUMENTO	Acumulado Anual	PROGRAMADO	0.00	0.00	1.00	1.00	1.00	0.00	0.00	2.00	100.00
A01008500438	MEJORAMIENTO DE LA CARRETERA DEPARTAMENTAL: EMP. PE - 18 (OV. LA OVALUNA) - LA OVALUNA - POCCO - UCHUMARCA - GORNA ALTA - HUANCUR - YUPAC HUANCA - PASCO - DISTRITO DE CERRO DE PASCO - EMP. PE 3N - (OV. CERRO DE PASCO), PROVINCIAS DANIEL CARRION Y PASCO	SUB GERENCIA DE SUPERVISION DE OBRAS	Muy Alta	DOCUMENTO	Acumulado Anual	PROGRAMADO	0.00	0.00	1.00	1.00	1.00	1.00	1.00	4.00	100.00
EJECUCION FISICA POR AEL04.01: 100.00															

II MEJORAR LA GESTION PARA EL APROVECHAMIENTO SOSTENIBLE DE LOS RECURSOS NATURALES DE PASCO															
EJECUCION FISICA POR AEL04.01: 100.00															

REPORTE SEGUIMIENTO POI

II FORTALECIMIENTO DE CAPACIDADES PERMANENTE PARA LA CONSERVACION DE RECURSOS NATURALES

CÓDIGO	TIPO / DE OEI	OBJETIVO ESTRATEGICO / ACCION ESTRATEGICA / ACTIVIDAD OPERATIVA	CENTRO DE COSTO	NIVEL DE PRIORIDAD	UNIDAD MEDIDA	TIPO DE AGREGACION	PROG. / EJE	FISICO												AVANCE ACUMULADO	AVANCE % ACUMULADO	
								Ene	Feb	Mar	Abr	May	Jun	Jul	Ago	Sep	Oct	Nov	Dic			
AO10008500183		IMPLEMENTACION DEL PROCESO DE ZONIFICACION ECOLOGICA, ECONOMICA Y FORESTAL	SUB GERENCIA DE RECURSOS NATURALES Y GESTION AMBIENTAL	Muy Alta	ESTUDIO	Acumulado Anual	PROGRAMADO	0.00	1.00	1.00	1.00	1.00	1.00	1.00	1.00	1.00	1.00	1.00	1.00	1.00	4.00	100.00
AO10008500254		GESTION Y SEGUIMIENTO DEL CUMPLIMIENTO DE LA IMPLEMENTACION DEL PLAN CHIMUAYCOCHA 2002-2026	SUB GERENCIA DE RECURSOS NATURALES Y GESTION AMBIENTAL	Alta	INFORME	Acumulado Anual	PROGRAMADO	0.00	1.00	1.00	1.00	1.00	1.00	1.00	1.00	1.00	1.00	1.00	1.00	1.00	5.00	100.00
AO10008500257		GESTION, IMPLEMENTACION Y FORTALECIMIENTO DE LOS RECURSOS HIDRICOS DE LAS CUENCAS HUALLAGA Y MANTARO	SUB GERENCIA DE RECURSOS NATURALES Y GESTION AMBIENTAL	Alta	DIAGNOSTICO	Acumulado Anual	PROGRAMADO	0.00	0.00	1.00	1.00	1.00	1.00	1.00	1.00	1.00	1.00	1.00	1.00	1.00	2.00	100.00
AO10008500266		PROPUESTA DE CREACION Y/O CATEGORIZACION DE AREAS NATURALES PROTEGIDAS	SUB GERENCIA DE RECURSOS NATURALES Y GESTION AMBIENTAL	Alta	INFORME	Acumulado Anual	PROGRAMADO	0.00	0.00	0.00	0.00	0.00	0.00	0.00	0.00	0.00	0.00	0.00	0.00	0.00	2.00	100.00
AO10008500404		GESTION E IMPLEMENTACION DE CALIDAD AMBIENTAL DE REGION DE PASCO	SUB GERENCIA DE RECURSOS NATURALES Y GESTION AMBIENTAL	Alta	DOCUMENTO	Acumulado Anual	PROGRAMADO	0.00	0.00	0.00	0.00	0.00	0.00	0.00	0.00	0.00	0.00	0.00	0.00	0.00	0.00	S.P.
AO10008500406		EDUCACION Y CALIDAD AMBIENTAL	SUB GERENCIA DE RECURSOS NATURALES Y GESTION AMBIENTAL	Alta	DOCUMENTO	Acumulado Anual	PROGRAMADO	0.00	0.00	0.00	0.00	0.00	0.00	0.00	0.00	0.00	0.00	0.00	0.00	0.00	2.00	100.00
AO10008500465		FORTALECIMIENTO Y CUMPLIMIENTO DEL CALENDARIO AMBIENTAL	GERENCIA REGIONAL D RECURSOS NATURALES Y GESTION DEL MEDIO AMBIENTE	Muy Alta	DOCUMENTO	Acumulado Anual	PROGRAMADO	0.00	0.00	1.00	1.00	1.00	1.00	1.00	1.00	1.00	1.00	1.00	1.00	1.00	4.00	100.00
AO10008500466		ACTUALIZACION E IMPLEMENTACION DE LA ESTRATEGIA REGIONAL DE CAMBIO CLIMATICO	GERENCIA REGIONAL D RECURSOS NATURALES Y GESTION DEL MEDIO AMBIENTE	Muy Alta	DOCUMENTO	Acumulado Anual	PROGRAMADO	0.00	0.00	0.00	3.00	0.00	0.00	0.00	1.00	1.00	1.00	1.00	1.00	1.00	5.00	100.00
AO10008500467		IMPLEMENTACION DEL SISTEMA REGIONAL DE GESTION AMBIENTAL Y OPERATIVIZACION DE LA COMISION AMBIENTAL REGIONAL	GERENCIA REGIONAL D RECURSOS NATURALES Y GESTION DEL MEDIO AMBIENTE	Muy Alta	DOCUMENTO	Acumulado Anual	PROGRAMADO	0.00	0.00	0.00	1.00	2.00	0.00	0.00	3.00	3.00	1.00	1.00	1.00	1.00	7.00	100.00

AEI.07.02 II CUMPLIMIENTO DE LAS NORMAS AMBIENTALES (PLANIEFA) POR LAS INSTITUCIONES

CÓDIGO	TIPO / DE OEI	OBJETIVO ESTRATEGICO / ACCION ESTRATEGICA / ACTIVIDAD OPERATIVA	CENTRO DE COSTO	NIVEL DE PRIORIDAD	UNIDAD MEDIDA	TIPO DE AGREGACION	PROG. / EJE	FISICO												AVANCE ACUMULADO	AVANCE % ACUMULADO	
								Ene	Feb	Mar	Abr	May	Jun	Jul	Ago	Sep	Oct	Nov	Dic			
AO10008500371		CUMPLIMIENTO DEL PLAN ANUAL DE EVALUACION Y FISCALIZACION AMBIENTAL (PLANIEFA)	GERENCIA REGIONAL D RECURSOS NATURALES Y GESTION DEL MEDIO AMBIENTE	Muy Alta	DOCUMENTO	Acumulado Anual	PROGRAMADO	0.00	0.00	1.00	1.00	0.00	0.00	0.00	0.00	0.00	0.00	0.00	0.00	0.00	1.00	100.00
AO10008500235		IMPLEMENTACION DEL PROCESO DE CERTIFICACION AMBIENTAL CATEGORIA 1 - SECTOR TRANSPORTE Y COMUNICACIONES Y SECTOR VIVIENDA CONSTRUCCION Y SANEAMIENTO	SUB GERENCIA DE RECURSOS NATURALES Y GESTION AMBIENTAL	Alta	INFORME	Acumulado Anual	PROGRAMADO	1.00	1.00	1.00	1.00	1.00	1.00	1.00	1.00	1.00	1.00	1.00	1.00	1.00	6.00	100.00
AO10008500393		IMPLEMENTACION DE LOS INSTRUMENTOS DE GESTION AMBIENTAL (IGAT) EN EL DESARROLLO DE LA ACTIVIDAD AGROPECUARIA	DIRECCION REGIONAL DE LA PRODUCCION	Alta	ASISTENCIA TECNICA	Acumulado Anual	PROGRAMADO	0.00	1.00	1.00	1.00	1.00	1.00	1.00	1.00	1.00	1.00	1.00	1.00	1.00	5.00	100.00
AO10008500394		SUPERVISION Y FISCALIZACION Y SANCCION A INFRAESTRUCTURAS PESQUERAS AGRIICOLAS EN EL DESARROLLO DE LAS ACTIVIDADES	DIRECCION REGIONAL DE LA PRODUCCION	Muy Alta	SUPERVISION	Acumulado Anual	PROGRAMADO	0.00	1.00	1.00	1.00	1.00	1.00	1.00	1.00	1.00	1.00	1.00	1.00	1.00	2.00	40.00
AO10008500460		FISCALIZACION AMBIENTAL A PRESTADORES DE SERVICIOS TURISTICOS	DIRECCION REGIONAL DE COMERCIO EXTERIOR Y TURISMO	Muy Alta	INFORME TECNICO	Acumulado Anual	PROGRAMADO	0.00	0.00	2.00	3.00	3.00	3.00	3.00	3.00	3.00	3.00	3.00	3.00	3.00	11.00	81.82
AO10008500471		IMPLEMENTACION DEL PROCESO DE CERTIFICACION AMBIENTAL CATEGORIA 1	SUB GERENCIA DE RECURSOS NATURALES Y GESTION AMBIENTAL	Muy Alta	DOCUMENTO	Acumulado Anual	PROGRAMADO	10.00	10.00	10.00	10.00	10.00	10.00	10.00	10.00	10.00	10.00	10.00	10.00	10.00	60.00	10.00
AO10008500472		SUPERVISAR EN EL SECTOR MINERO EL CUMPLIMIENTO DEL PLAN ANUAL DE FISCALIZACION AMBIENTAL (PLANIEFA)	DIRECCION REGIONAL DE ENERGIA, MINAS E HIDRO CARBURO	Muy Alta	INFORME	Acumulado Anual	PROGRAMADO	0.00	2.00	3.00	3.00	3.00	3.00	3.00	3.00	3.00	3.00	3.00	3.00	3.00	14.00	100.00

AEI.07.03 II ECOSISTEMAS DEGRADADOS RECUPERADOS Y CONSERVADOS EN EL DEPARTAMENTO

CÓDIGO	TIPO / DE OEI	OBJETIVO ESTRATEGICO / ACCION ESTRATEGICA / ACTIVIDAD OPERATIVA	CENTRO DE COSTO	NIVEL DE PRIORIDAD	UNIDAD MEDIDA	TIPO DE AGREGACION	PROG. / EJE	FISICO												AVANCE ACUMULADO	AVANCE % ACUMULADO	
								Ene	Feb	Mar	Abr	May	Jun	Jul	Ago	Sep	Oct	Nov	Dic			
AO10008500064		PARTICIPAR EN MONITOREOS AMBIENTALES (COMUNIDADES DE LA EMPRESA GOBIERNOS LOCALES Y GOBIERNOS REGIONALES)	DIRECCION REGIONAL DE ENERGIA, MINAS E HIDRO CARBURO	Muy Alta	PARTICIPACION	Acumulado Anual	PROGRAMADO	0.00	0.00	1.00	1.00	0.00	0.00	0.00	0.00	0.00	0.00	0.00	0.00	0.00	1.00	100.00
AO10008500066		REPORTE TRIMESTRAL DE ACTIVIDADES DE SUPERVISOR Y ORGANISMO DE EVALUACION Y FISCALIZACION AMBIENTAL (OEA) PLAN ANUAL DE EVALUACION Y FISCALIZACION (PLAN EFA)	DIRECCION REGIONAL DE ENERGIA, MINAS E HIDRO CARBURO	Muy Alta	INFORME	Acumulado Anual	PROGRAMADO	0.00	1.00	1.00	1.00	1.00	1.00	1.00	1.00	1.00	1.00	1.00	1.00	1.00	5.00	80.00
AO10008500072		EVALUACION DE INSTRUMENTOS DE GESTION AMBIENTAL, ESTUDIO DE IMPACTO AMBIENTAL SEAN DE TALLADO (EIAS) (DECLARACION DE IMPACTO AMBIENTAL (DIA) PLAN DE CIERRE DE MINA (PCIA) INFORME TECNICO SUSTENTARIO (ITS) PLAN	DIRECCION REGIONAL DE ENERGIA, MINAS E HIDRO CARBURO	Muy Alta	EVALUACION	Acumulado Anual	PROGRAMADO	0.00	2.00	2.00	2.00	1.00	2.00	2.00	2.00	2.00	2.00	2.00	2.00	2.00	9.00	100.00
AO10008500303		SENSIBILIZAR POR EL DIA MUNDIAL DEL AHORRO DE ENERGIA	DIRECCION REGIONAL DE ENERGIA, MINAS E HIDRO CARBURO	Muy Alta	EVENTOS	Acumulado Anual	PROGRAMADO	0.00	0.00	2.00	2.00	0.00	0.00	0.00	0.00	0.00	0.00	0.00	0.00	0.00	3.00	100.00
AO10008500304		INTERVENIR EN EL SECTOR MINERO, EL CUMPLIMIENTO DEL PLAN ANUAL EN SEGURIDAD Y SALUD OCCUPACIONAL (PLANISSO)	DIRECCION REGIONAL DE ENERGIA, MINAS E HIDRO CARBURO	Muy Alta	INFORME	Acumulado Anual	PROGRAMADO	0.00	2.00	3.00	3.00	3.00	3.00	3.00	3.00	3.00	3.00	3.00	3.00	3.00	14.00	100.00
AO10008500305		MONITOREO Y EVALUACION DEL REFORESTACION CON FINES DE PROTECCION DE SUELOS EN LAS COMUNIDADES RURALES DE LA PROVINCIA DE PASCO, REGION PASCO	GERENCIA REGIONAL D RECURSOS NATURALES Y GESTION DEL MEDIO AMBIENTE	Muy Alta	DOCUMENTO	Acumulado Anual	PROGRAMADO	0.00	1.00	1.00	1.00	0.00	0.00	0.00	0.00	0.00	0.00	0.00	0.00	0.00	2.00	100.00

REPORTE SEGUIMIENTO POI

CODIGO	TIPO / DE OEI	OBJETIVO ESTRATEGICO / ACCION ESTRATEGICA / ACTIVIDAD OPERATIVA	CENTRO DE COSTO	NIVEL DE PRIORIDAD	UNIDAD MEDIDA	TIPO DE AGREGACION	PROG./EJE	Enr	Feb	Mar	Abr	May	Jun	AVANCE ACUMULADO	AVANCE %	
SUB GERENCIA DE RECURSOS NATURALES Y GESTION AMBIENTAL																
AEI.07.04	II	SERVICIOS ADECUADOS PARA EL CONTROL AMBIENTAL	GERENCIA REGIONAL D RECURSOS NATURALES Y GESTION DEL MEDIO AMBIENTE	Muy Alta	DOCUMENTO	Acumulado Anual	PROGRAMADO	0.00	0.00	1.00	1.00	1.00	0.00	1.00	3.00	
								EJECUCION FISICA POR AEL07.03:							82.86	0.00
A010088500469	-	MONITOREO DEL MANEJO DE RESIDUOS SÓLIDOS EN LA REGIÓN PASCO	GERENCIA REGIONAL D RECURSOS NATURALES Y GESTION DEL MEDIO AMBIENTE	Muy Alta	DOCUMENTO	Acumulado Anual	PROGRAMADO	0.00	1.00	1.00	1.00	0.00	1.00	4.00	100.00	
A010088500470	-	CONSERVACIÓN Y PROTECCIÓN DE LA LAGUNA DE PATARCOCHA	GERENCIA REGIONAL D RECURSOS NATURALES Y GESTION DEL MEDIO AMBIENTE	Muy Alta	DOCUMENTO	Acumulado Anual	PROGRAMADO	0.00	0.00	0.00	0.00	0.00	0.00	S.P.	S.P.	
								EJECUCION FISICA POR AEL07.04:							100.00	
II PROMOVER EL DESARROLLO URBANO TERRITORIAL ORDENADO Y SOSTENIBLE EN EL DEPARTAMENTO																
OEI.08	II	PROMOVER EL DESARROLLO URBANO TERRITORIAL ORDENADO Y SOSTENIBLE EN EL DEPARTAMENTO	CENTRO DE COSTO	NIVEL DE PRIORIDAD	UNIDAD MEDIDA	TIPO DE AGREGACION	PROG./EJE	Enr	Feb	Mar	Abr	May	Jun	AVANCE ACUMULADO	AVANCE %	
SUB GERENCIA DE PLANIFICACION ESTRATEGICA Y DEMARCACION TERRITORIAL																
A01008850021	-	SANEAMIENTO DE LIMITE TERRITORIALES	SUB GERENCIA DE PLANIFICACION ESTRATEGICA Y DEMARCACION TERRITORIAL	Muy Alta	ACTA	Acumulado Anual	PROGRAMADO	0.00	0.00	1.00	1.00	0.00	0.00	2.00	100.00	
SUB GERENCIA DE PLANIFICACION ESTRATEGICA Y DEMARCACION TERRITORIAL																
A01008850022	-	CATEGORIZACION DE CENTROS POBLADOS	SUB GERENCIA DE PLANIFICACION ESTRATEGICA Y DEMARCACION TERRITORIAL	Muy Alta	EXPEDIENTE	Acumulado Anual	PROGRAMADO	0.00	0.00	1.00	1.00	0.00	1.00	4.00	100.00	
								EJECUCION FISICA POR AEL08.01:							100.00	
OEI.09	II	FORTALECER LA GESTION INSTITUCIONAL HACIA UN GOBIERNO DIGITAL EN EL DEPARTAMENTO PASCO	CENTRO DE COSTO	NIVEL DE PRIORIDAD	UNIDAD MEDIDA	TIPO DE AGREGACION	PROG./EJE	Enr	Feb	Mar	Abr	May	Jun	AVANCE ACUMULADO	AVANCE %	
SUB GERENCIA DE AUDIENCIAS PUBLICAS REGIONALES																
A01008850034	-	AUDIENCIAS PUBLICAS REGIONALES	SUB GERENCIA DE PLANIFICACION ESTRATEGICA Y DEMARCACION TERRITORIAL	Muy Alta	ACTA	Acumulado Anual	PROGRAMADO	0.00	0.00	0.00	0.00	0.00	0.00	1.00	100.00	
SUB GERENCIA DE PLANIFICACION ESTRATEGICA Y DEMARCACION TERRITORIAL																
A01008850036	-	PROCESO DE PRESUPUESTO PARTICIPATIVO REGIONAL	SUB GERENCIA DE PLANIFICACION ESTRATEGICA Y DEMARCACION TERRITORIAL	Muy Alta	TALLER	Acumulado Anual	PROGRAMADO	0.00	3.00	1.00	0.00	0.00	0.00	4.00	100.00	
								EJECUCION FISICA POR AEL09.01:							100.00	
II PROGRAMAS DE FORTALECIMIENTO PERMANENTE AL PERSONAL DEL GOBIERNO REGIONAL																
OEI.09	II	PROGRAMAS DE FORTALECIMIENTO PERMANENTE AL PERSONAL DEL GOBIERNO REGIONAL	CENTRO DE COSTO	NIVEL DE PRIORIDAD	UNIDAD MEDIDA	TIPO DE AGREGACION	PROG./EJE	Enr	Feb	Mar	Abr	May	Jun	AVANCE ACUMULADO	AVANCE %	
DIRECCION DE RECURSOS HUMANOS																
A01008850043	-	GESTION DE RENDIMIENTO	DIRECCION DE RECURSOS HUMANOS	Muy Alta	CAPACITACION	Acumulado Anual	PROGRAMADO	0.00	0.00	0.00	0.00	4.00	4.00	8.00	100.00	
								EJECUCION FISICA POR AEL09.02:							100.00	
II GESTION DE LA INVERSION PUBLICA EFICIENTE EN BENEFICIO DE LOS CIUDADANOS DEL DEPARTAMENTO DE PASCO																
OEI.09	II	GESTION DE LA INVERSION PUBLICA EFICIENTE EN BENEFICIO DE LOS CIUDADANOS DEL DEPARTAMENTO DE PASCO	CENTRO DE COSTO	NIVEL DE PRIORIDAD	UNIDAD MEDIDA	TIPO DE AGREGACION	PROG./EJE	Enr	Feb	Mar	Abr	May	Jun	AVANCE ACUMULADO	AVANCE %	
SUB GERENCIA MULTIANUAL DE INVERSIONES																
A01008850019	-	CARTERA DE PROYECTOS DE INVERSION PMI	SUB GERENCIA MULTIANUAL DE INVERSIONES	Muy Alta	PROGRAMA	Acumulado Anual	PROGRAMADO	0.00	1.00	0.00	0.00	0.00	0.00	1.00	100.00	
SUB GERENCIA MULTIANUAL DE INVERSIONES																
A01008850011	-	SEGUIMIENTO Y MONITOREO DE LAS METAS DE PRODUCTO E INDICADORES DE LA PROGRAMACION	SUB GERENCIA MULTIANUAL DE INVERSIONES	Muy Alta	INFORME	Acumulado Anual	PROGRAMADO	80.00	200.00	105.00	100.00	95.00	90.00	670.00	87.31	
								EJECUCION FISICA POR AEL07.03:							585.00	
A01008850034	-	LABORACION Y ENLACE DE EXPEDIENTES TECNICOS	SUB GERENCIA DE ESTUDIOS	Muy Alta	EXPEDIENTE TECNICO	Acumulado Anual	PROGRAMADO	0.00	2.00	3.00	2.00	1.00	3.00	11.00	100.00	
SUB GERENCIA DE ESTUDIOS DE PRE INVERSION (UF)																
A01008850007	-	DIAGNOSTICO, ANALISIS Y EVALUACION DE LOS ESTUDIOS DE PRE INVERSION DE COMPETENCIA REGIONAL	SUB GERENCIA DE ESTUDIOS DE PRE INVERSION (UF)	Medio	INFORME	Acumulado Anual	PROGRAMADO	0.00	1.00	1.00	1.00	1.00	2.00	6.00	100.00	
SUB GERENCIA DE OBRAS Y EQUIPO MECANICO																
A01008850028	-	MONITOREO DE EJECUCION DE OBRAS POR ADMINISTRACION DIRECTA	SUB GERENCIA DE OBRAS Y EQUIPO MECANICO	Muy Alta	DOCUMENTO TECNICO	Acumulado Anual	PROGRAMADO	0.00	0.00	3.00	2.00	1.00	1.00	7.00	50.00	
SUB GERENCIA DE DESARROLLO SECTORIAL ECONOMICO																
A01008850029	-	OPERATIVIDAD Y FUNCIONAMIENTO DEL EQUIPO MECANICO DE LA SUB GERENCIA DE OBRAS Y EQUIPO MECANICO	SUB GERENCIA DE DESARROLLO SECTORIAL ECONOMICO	Muy Alta	INFORME	Acumulado Anual	PROGRAMADO	0.00	0.00	1.00	1.00	1.00	1.00	4.00	44.44	
SUB GERENCIA DE DESARROLLO SECTORIAL ECONOMICO																
A01008850025	-	MEJORAMIENTO DE LA PRODUCCION Y PRODUCTIVIDAD DE LA LECHE EN LA ASOCIACION AGRONOMICOS NINACACA, DISTRITO NINACACA, PROVINCIA PASCO, REGION PASCO	SUB GERENCIA DE DESARROLLO SECTORIAL ECONOMICO	Muy Alta	PLAN DE NEGOCIO	Acumulado Anual	PROGRAMADO	1.00	0.00	0.00	0.00	0.00	0.00	1.00	100.00	
SUB GERENCIA DE DESARROLLO SECTORIAL ECONOMICO																
A01008850026	-	MEJORAMIENTO DE LA PRODUCCION DEL CULTIVO DE CACAJO DE LA ASOCIACION DE MUEJES ESDRIGOROS, AGRICORUMIACOS ECOTURISMO Y AGROPECUARIOS ACACUOLA Y FORESTAL ATANAMSAH EN EL DISTRITO DE PALAZU, PROVINCIA DE COTACACHI, REGION PASCO	SUB GERENCIA DE DESARROLLO SECTORIAL ECONOMICO	Muy Alta	PLAN DE NEGOCIO	Acumulado Anual	PROGRAMADO	1.00	0.00	0.00	0.00	0.00	0.00	1.00	100.00	
SUB GERENCIA DE DESARROLLO SECTORIAL ECONOMICO																
A01008850027	-	MEJORAMIENTO Y AMPLIACION DE LA PRODUCCION DE CARNE DE PACO DE LA ASOCIACION DE MUEJES ESDRIGOROS ACACUOLA Y FORESTAL ATANAMSAH DE UNIDAD YANESHAPROAMAF EN EL DISTRITO DE PALAZU, PROVINCIA DE COTACACHI, REGION PASCO	SUB GERENCIA DE DESARROLLO SECTORIAL ECONOMICO	Muy Alta	PLAN DE NEGOCIO	Acumulado Anual	PROGRAMADO	1.00	0.00	0.00	0.00	0.00	0.00	1.00	100.00	
SUB GERENCIA DE DESARROLLO SECTORIAL ECONOMICO																
A01008850028	-	INICIATIVA A LA COMPETITIVIDAD	SUB GERENCIA DE DESARROLLO SECTORIAL ECONOMICO	Muy Alta	INFORME	Acumulado Anual	PROGRAMADO	0.00	1.00	1.00	1.00	1.00	1.00	5.00	100.00	
								EJECUCION FISICA POR AEL09.01:							5.00	

REPORTE SEGUIMIENTO POI

Código	Descripción	Medio	Informe Técnico	Acumulado Anual	PROGRAMADO EJECUTADO	0.00	0.00	0.00	0.00	0.00	0.00	0.00	S.P.
AO10008500510	SUB GERENCIA DE OBRAS Y EQUIPO MECANICO	Muy Alta	INFORME TECNICO	Acumulado Anual	PROGRAMADO EJECUTADO	0.00	0.00	0.00	0.00	0.00	0.00	0.00	S.P.
AO10008500517	MEJORAMIENTO DE LA PRODUCCION Y COMERCIALIZACION DE LA CARNE CUY ECOLOGICA EN LA ASOCIACION AGROPECUARIAS PRODUCTORES ANCOAS FRUTALES Y FORESTALES DEL DISTRITO DE SANTA ANA DE TUSI, PROVINCIA DANIEL ALCEDES CARRION, REGION PASCO	Muy Alta	PLAN DE NEGOCIO	Acumulado Anual	PROGRAMADO EJECUTADO	1.00	0.00	0.00	0.00	0.00	0.00	0.00	100.00
AO10008500518	MEJORAMIENTO DE LA CADENA PRODUCTIVA DE LACTEOS CON LA IMPLEMENTACION DE LA SALA DE PROCESAMIENTO DE PRODUCTOS LACTEOS EN LA ASOCIACION DE PRODUCTORES AGROPECUARIOS RICHIVINDI, DISTRITO DE TICLACAYAN, REGION PASCO	Muy Alta	PLAN DE NEGOCIO	Acumulado Anual	PROGRAMADO EJECUTADO	1.00	0.00	0.00	0.00	0.00	0.00	0.00	100.00
AO10008500519	MEJORAMIENTO DE LA PRODUCCION DE TRUCHAS DE LA ASOCIACION DE PRODUCTORES AGROPECUARIOS BEBEZER DE HUAYHUANCA, DISTRITO DE YANAHUANCA, PROVINCIA DE DANIEL ALCEDES CARRION, REGION PASCO	Muy Alta	PLAN DE NEGOCIO	Acumulado Anual	PROGRAMADO EJECUTADO	1.00	0.00	0.00	0.00	0.00	0.00	0.00	100.00
AO10008500520	MEJORAMIENTO DE LA PRODUCCION DE PALTA EN LA ASOCIACION CENTRAL DE PRODUCTORES AGROPECUARIOS SAN CRISTOBAL DE QUINTACRACRA, DISTRITO DE HUACHO, PROVINCIA DE PASCO, REGION PASCO	Muy Alta	PLAN DE NEGOCIO	Acumulado Anual	PROGRAMADO EJECUTADO	1.00	0.00	0.00	0.00	0.00	0.00	0.00	100.00
AO10008500522	MEJORAMIENTO DE LA PRODUCCION DE CARNE DE PESCADO CON LA IMPLEMENTACION DE UNA PLANTA DISTRIBUIDORA EN LA ASOCIACION DE PRODUCTORES AGROPECUARIOS FORESTALES TURISTAS Y ACUICULTORES SHIMAS, DISTRITO DE PUERTO BEAUMAZ, PROVINCIA DE OXAPAMPA, REGION PASCO	Muy Alta	PLAN DE NEGOCIO	Acumulado Anual	PROGRAMADO EJECUTADO	1.00	0.00	0.00	0.00	0.00	0.00	0.00	100.00
AO10008500524	MEJORAMIENTO DE LA PRODUCCION DE TRUCHAS DE LA ASOCIACION DE PRODUCTORES AGROPECUARIOS EMANUEL DE PAMAGAGA, DISTRITO DE YANAHUANCA, PROVINCIA DANIEL CARRION, REGION PASCO	Muy Alta	PLAN DE NEGOCIO	Acumulado Anual	PROGRAMADO EJECUTADO	1.00	0.00	0.00	0.00	0.00	0.00	0.00	100.00
AO10008500532	SEGUIMIENTO DE INVERSIONES A CARGO DE LA SUB GERENCIA DE OBRAS	Muy Alta	PLAN DE NEGOCIO	Acumulado Anual	PROGRAMADO EJECUTADO	1.00	0.00	0.00	0.00	0.00	0.00	0.00	100.00
AO10008500513	MEJORAMIENTO DE LA PRODUCCION DE LECHE FRESCA DE GANADO VACUNO, EN LA ASOCIACION DE PRODUCTORES AGROPECUARIOS TODO LO PIEDO EN CRISTO, DISTRITO DE TICLACAYAN, PROVINCIA PASCO, REGION PASCO	Muy Alta	ACCION	Acumulado Anual	PROGRAMADO EJECUTADO	0.00	1.00	1.00	0.00	0.00	0.00	3.00	100.00
AO10008500515	MEJORAMIENTO DE LA PRODUCTIVIDAD Y CALIDAD DE LA GRANADILLA EN LA ASOCIACION AGROINDUSTRIAL Y TURISTICO DE HUANCABAMBA, EN EL DISTRITO DE HUANCABAMBA, PROVINCIA DE OXAPAMPA, DEPARTAMENTO DE PASCO	Muy Alta	PLAN DE NEGOCIO	Acumulado Anual	PROGRAMADO EJECUTADO	1.00	0.00	0.00	0.00	0.00	0.00	0.00	100.00
AO10008500516	MEJORAMIENTO DE LA PRODUCCION Y PRODUCTIVIDAD DE LECHE FRESCA DE GANADO VACUNO DE LA ASOCIACION DE PRODUCTORES AGROPECUARIOS STAR YANAMATE, DISTRITO DE TINAYHUARCO, PROVINCIA DE PASCO, REGION PASCO	Muy Alta	PLAN DE NEGOCIO	Acumulado Anual	PROGRAMADO EJECUTADO	1.00	0.00	0.00	0.00	0.00	0.00	0.00	100.00
AO10008500514	MEJORAMIENTO DE LA PRODUCCION Y CALIDAD DE LA PALTA HALLI EN LA ASOCIACION AGROPECUARIA DE PRODUCTORES SANTA ELENA, DISTRITO DE VILLA RICA PROVINCIA DE OXAPAMPA, DEPARTAMENTO DE PASCO	Muy Alta	PLAN DE NEGOCIO	Acumulado Anual	PROGRAMADO EJECUTADO	1.00	0.00	0.00	0.00	0.00	0.00	0.00	100.00
AO10008500511	MEJORAMIENTO DE LA PRODUCCION DE CAJE TOSTADO, EN LA ASOCIACION AGROECOLOGICA, TURISTICO Y CULTURAL DEL PERU ANTUCPERU, DISTRITO DE VILLA RICA, PROVINCIA DE OXAPAMPA, REGION PASCO	Muy Alta	PLAN DE NEGOCIO	Acumulado Anual	PROGRAMADO EJECUTADO	1.00	0.00	0.00	0.00	0.00	0.00	0.00	100.00
AO10008500352	LIQUIDACIONES Y TRANSFERENCIAS DE OBRAS	Muy Alta	DOCUMENTO	Acumulado Anual	PROGRAMADO EJECUTADO	3.00	2.00	2.00	3.00	8.00	5.00	23.00	86.96
AO10008500008	SUPERVISAR Y CONTROL DE OBRA	Muy Alta	INFORME TECNICO	Acumulado Anual	PROGRAMADO EJECUTADO	0.00	4.00	4.00	2.00	3.00	4.00	15.00	100.00
AO10008500016	EVALUACION Y MONITOREO DE LIQUIDACION FINANCIERA DE OBRAS	Muy Alta	MONITOREO	Acumulado Anual	PROGRAMADO EJECUTADO	0.00	0.00	0.00	1.00	1.00	0.00	4.00	25.00
AO10008500029	MONITOREO Y EVALUACION DE EXPEDIENTES TECNICOS	Muy Alta	RESOLUCION	Acumulado Anual	PROGRAMADO EJECUTADO	0.00	1.00	1.00	1.00	1.00	1.00	4.00	66.67
AO10008500023	SUPERVISION Y MONITOREO DE OBRAS EN EJECUCION	Muy Alta	MONITOREO	Acumulado Anual	PROGRAMADO EJECUTADO	1.00	2.00	2.00	2.00	2.00	2.00	12.00	100.00
AO10008500495	INTERVENCIÓN DE EMERGENCIA EN EL MA. 31-450 (261 BMS 972 - 8.817.410.542 H) DE LA LINEA DE CONDUCCION - COMUNIDAD CAMPESINA QUILACACHA-PASCO-PASCO.	Muy Alta	INFORME TECNICO	Acumulado Anual	PROGRAMADO EJECUTADO	0.00	0.00	0.00	0.00	0.00	0.00	0.00	S.P.
AO10008500456	OPERATIVIDAD Y FUNCIONAMIENTO DEL EQUIPO MECANICO DE LA SUB GERENCIA DE OBRAS Y EQUIPO MECANICO	Muy Alta	INFORME TECNICO	Acumulado Anual	PROGRAMADO EJECUTADO	0.00	0.00	0.00	0.00	0.00	0.00	0.00	100.00
AO10008500457	MANTENIMIENTO VIAL DE TRUCHAS CARROZABLES EN LAS COMUNIDADES DE PUCAMACU, PALCA, JAPAWAPA, PARAPAMARCA Y QUICHAS DEL DISTRITO DE YANAHUANCA, PROVINCIA Y DEPARTAMENTO DE PASCO	Muy Alta	INFORME TECNICO	Acumulado Anual	PROGRAMADO EJECUTADO	0.00	0.00	0.00	0.00	0.00	0.00	0.00	S.P.
AO10008500508	MEJORAMIENTO DE LA CADENA PRODUCTIVA DE CARNE DE CUY EN LA ASOCIACION DE PRODUCTORES AGROPECUARIOS Y TURISTICO DEL VALLE DEL CHAUPHUAPANGA DISTRITO DE CHACAYAN PROVINCIA DANIEL ALCEDES CARRION REGION PASCO	Muy Alta	PLAN DE NEGOCIO	Acumulado Anual	PROGRAMADO EJECUTADO	1.00	0.00	0.00	0.00	0.00	0.00	0.00	100.00
AO10008500509	MEJORAMIENTO DE LA CAPACIDAD PRODUCTIVA DE ALCAPAS EN LA ASOCIACION DE GANADEROS LA ESPERANZA DEL CENTRO POBLADO DE BELLAVISTA, DISTRITO DE PALCARTAMBO, PROVINCIA DE PASCO Y REGION PASCO	Muy Alta	PLAN DE NEGOCIO	Acumulado Anual	PROGRAMADO EJECUTADO	1.00	0.00	0.00	0.00	0.00	0.00	0.00	100.00
AO10008500510	CREACION DE UNA PLANTA PROCESAMIENTO PRIMARIO DE CAFE ASOCIACION AGROPECUARIOS ECOLOGICO DE VISTA ALEGRE POZUZO, DISTRITO DE POZUZO, PROVINCIA DE OXAPAMPA, REGION PASCO	Muy Alta	PLAN DE NEGOCIO	Acumulado Anual	PROGRAMADO EJECUTADO	1.00	0.00	0.00	0.00	0.00	0.00	0.00	100.00
AO10008500449	OPTIMIZACION DE LA INFRAESTRUCTURA DEPORTIVA DE LA LIGA PRIMARIA HIPOLITO UMANUE N 3143 CENTRO POBLADO DE SAN CRISTOBAL DE CHAUPHUAPANGA DISTRITO DE TAPUC DE LA PROVINCIA DE DANIEL ALCEDES CARRION DEL DEPARTAMENTO DE PASCO	Medio	INFORME	No Acumulado	PROGRAMADO EJECUTADO	0.00	0.00	1.00	0.00	0.00	0.00	0.00	100.00
AO10008500430	CREACION DE LOS SERVICIOS DE PROTECCION EN RIBERAS DE RIO VULNERABLES ANTE EL PELIGRO EN EL ANEXO DE NUEVO ORIENTE DEL DISTRITO DE PALLA CHACRA DE LA PROVINCIA DE PASCO, DEPARTAMENTO DE PASCO	Medio	INFORME	No Acumulado	PROGRAMADO EJECUTADO	0.00	0.00	1.00	0.00	0.00	0.00	0.00	100.00
AO10008500431	CREACION DE LOS SERVICIOS DE PROTECCION EN RIBERAS DE RIO VULNERABLES ANTE EL PELIGRO DE DEFENSA RIBERENA DE CENTRO POBLADO ACOCABAMBA DISTRITO DE HUARILLA DE LA PROVINCIA DE PASCO DEL DEPARTAMENTO DE PASCO	Medio	INFORME	No Acumulado	PROGRAMADO EJECUTADO	0.00	0.00	1.00	0.00	0.00	0.00	0.00	100.00
AO10008500432	MEJORAMIENTO DEL SERVICIO DE EDUCACION EN LA I.E 34004 LORENZO ROCKOVICH DEL DISTRITO DE CHAUPHUAPANGA DE LA PROVINCIA DE PASCO DEL DEPARTAMENTO DE PASCO	Muy Alta	INFORME	No Acumulado	PROGRAMADO EJECUTADO	0.00	0.00	1.00	0.00	0.00	0.00	0.00	100.00
AO10008500433	MEJORAMIENTO DEL SERVICIO EDUCATIVO NO UNIVERSITARIO DEL INSTITUTO DE EDUCACION SUPERIOR TECNOLOGICA ALFREDO NOBEL DEL DISTRITO DE HUARIACA, PROVINCIA DE PASCO, DEPARTAMENTO DE PASCO	Medio	INFORME	Acumulado Mensual	PROGRAMADO EJECUTADO	0.00	0.00	1.00	1.00	1.00	0.00	0.00	100.00
AO10008500434	MEJORAMIENTO Y AMPLIACION DEL SERVICIO DE SEGURIDAD CIUDADANA LOCAL EN LA MUNICIPALIDAD CENTRAL DE TICLACAYAN, DISTRITO DE TICLACAYAN PROVINCIA DE PASCO DEL DEPARTAMENTO DE PASCO	Medio	INFORME	Acumulado Mensual	PROGRAMADO EJECUTADO	0.00	0.00	1.00	1.00	1.00	0.00	0.00	100.00

REPORTE SEGUIMIENTO POI

Código	TIPO / DE OEI	OBJETO ESTRATEGICO / ACCION ESTRATEGICA / ACTIVIDAD OPERATIVA	CENTRO DE COSTO	NIVEL DE PRIORIDAD	UNIDAD MEDIDA	TIPO DE AGREGACION	PROG./ EJE.	Ene	Feb	Mar	Abr	May	Jun	AVANCE ACUMULADO	AVANCE % ACUMULADO
A010008500423	MEJORAMIENTO DEL SERVICIO DE EDUCACION PRIMARIA EN LA I- 34380 DE CENTRO POBLADO 7 DE JUNIO YLLA AMERICA, DISTRITO DE PALCAZU DE LA PROVINCIA DE OXAPAMPA, DEPARTAMENTO DE PASCO	SUB GERENCIA DE ESTUDIOS DE PRE INVERSION (UPI)	Medio	Medio	INFORME	No Acumulado	PROGRAMADO	1.00	0.00	0.00	0.00	0.00	0.00	0.00	100.00
A010008500424	ELABORACION DEL ESTUDIO DE PRE-INVERSION A NIVEL DE PERIF. O FICHA TECNICA DEL PI DENOMINADO: MEJORAMIENTO DE TRANSIBILIDAD VIAL DE LA CARRETERA RIO RICHIS - QUERQUENA DE ENCAUNTO, DISTRITO DE PUERTO BERNARDEZ - PROVINCIA OXAPAMPA - DEPARTAMENTO PASCO	SUB GERENCIA DE ESTUDIOS DE PRE INVERSION (UPI)	Medio	Medio	INFORME	No Acumulado	PROGRAMADO	1.00	0.00	1.00	0.00	0.00	0.00	0.00	100.00
A010008500425	MEJORAMIENTO DEL SERVICIO DE TRANSIBILIDAD VIAL DE LA CARRETERA VECHAL PAZZ EL HILAGRO - EMP PA 105 SUZTA - CHONTABAMBA DE LA PROVINCIA DE PASCO Y OXAPAMPA DEL DEPARTAMENTO DE PASCO	SUB GERENCIA DE ESTUDIOS DE PRE INVERSION (UPI)	Medio	Medio	INFORME	Acumulado Mensual	PROGRAMADO	0.00	1.00	0.00	0.00	0.00	0.00	1.00	100.00
A010008500426	MEJORAMIENTO DEL SERVICIO EDUCATIVO DE LA I. INTEGRADO N 34300 MIGUEL SEBASTIAN LOPEZ DE LA COMUNIDAD NATIVA DE RAGAZU - DISTRITO DE VILLA RICA - PROVINCIA DE OXAPAMPA - DEPARTAMENTO DE PASCO	SUB GERENCIA DE ESTUDIOS DE PRE INVERSION (UPI)	Medio	Medio	INFORME	Acumulado Mensual	PROGRAMADO	0.00	0.00	1.00	1.00	0.00	0.00	1.00	100.00
A010008500427	MEJORAMIENTO DE LOS SERVICIOS DE EDUCACION SECUNDARIA DE LA INSTITUCION EDUCATIVA TURAC AHABU DEL DISTRITO DE TAPUC - PROVINCIA DANIEL CARBON - DEPARTAMENTO DE PASCO	SUB GERENCIA DE ESTUDIOS DE PRE INVERSION (UPI)	Medio	Medio	INFORME	No Acumulado	PROGRAMADO	0.00	0.00	1.00	0.00	0.00	0.00	0.00	100.00
A010008500428	CREACION DE REPRESENTACION DE LA LAGUNA DE ALCACHOCHA PARA SISTEMA DE RIEGO EN LAS PROVINCIAS DE DANIEL ALCIDES CARRIDI Y PASCO - DEPARTAMENTO DE PASCO	SUB GERENCIA DE ESTUDIOS DE PRE INVERSION (UPI)	Medio	Medio	INFORME	Acumulado Mensual	PROGRAMADO	0.00	0.00	0.00	1.00	0.00	0.00	1.00	100.00
A010008500429	MANTENIMIENTO DEL ESTABLECIMIENTO DEL LOCAL COMunal DE LA ASOCIACION PRO VIVIENDA GERARDO PATINO LOPEZ DISTRITO DE YAMACANCHA, PROVINCIA Y REGION PASCO	SUB GERENCIA DE OBRAS Y EQUIPO MECANICO	Muy Alta	Medio	INFORME TECNICO	Acumulado Anual	PROGRAMADO	0.00	0.00	0.00	0.00	0.00	0.00	1.00	100.00
A010008500430	SALUD Y OBRAS COMPLEMENTARIAS DEL PROYECTO MEJORAMIENTO DE LA CARRETERA YAMAHUANCACERRO DE PASCO	SUB GERENCIA DE OBRAS Y EQUIPO MECANICO	Muy Alta	Medio	INFORME TECNICO	Acumulado Anual	PROGRAMADO	0.00	0.00	0.00	0.00	0.00	0.00	2.00	100.00
A010008500431	ATENCION DE EMERGENCIAS LINEA AMARILLA DECRETO SUPREMO NO. 007-2025-PCM	SUB GERENCIA DE OBRAS Y EQUIPO MECANICO	Muy Alta	Medio	INFORME	Acumulado Anual	PROGRAMADO	0.00	0.00	1.00	0.00	0.00	0.00	1.00	100.00
A010008500432	AMPLIACION DEL SERVICIO DE TRANSIBILIDAD VEHICULAR Y PEATONAL EN LAS CALLES PALTAMTES DEL ASENTAMIENTO HUMANO COLUMBA PASCO, DISTRITO DE YAMACANCHA DE LA PROVINCIA DE PASCO DEL DEPARTAMENTO DE PASCO	SUB GERENCIA DE OBRAS Y EQUIPO MECANICO	Medio	Medio	INFORME	No Acumulado	PROGRAMADO	1.00	0.00	0.00	0.00	0.00	0.00	0.00	100.00
A010008500433	REHABILITACION DE LA INFRAESTRUCTURA DEPORTIVA EN EL 4278 FRONTS DE CENTRO POBLADO SAN MIGUEL DE OENAS DISTRITO DE VILLA RICA DE LA PROVINCIA DE OXAPAMPA DEL DEPARTAMENTO DE PASCO	SUB GERENCIA DE ESTUDIOS DE PRE INVERSION (UPI)	Medio	Medio	INFORME	No Acumulado	PROGRAMADO	1.00	0.00	0.00	0.00	0.00	0.00	0.00	100.00
A010008500434	COSELECCION DE INFRAESTRUCTURA PUBLICA DE LA CASA DE MUJERES EMPRENDEDORAS DEL ALI-HU DE CABL DE HABITACION Y VILLA RICA EN LAS PROVINCIAS DE PASCO Y OXAPAMPA DEL DEPARTAMENTO DE PASCO	SUB GERENCIA DE ESTUDIOS DE PRE INVERSION (UPI)	Medio	Medio	INFORME	No Acumulado	PROGRAMADO	1.00	0.00	0.00	0.00	0.00	0.00	0.00	100.00

AEI.09.04 II SISTEMA DE GESTION INSTITUCIONAL CON ENFOQUE DE PROCESOS IMPLEMENTADO EN EL GOBIERNO REGIONAL DE PASCO

Código	TIPO / DE OEI	OBJETO ESTRATEGICO / ACCION ESTRATEGICA / ACTIVIDAD OPERATIVA	CENTRO DE COSTO	NIVEL DE PRIORIDAD	UNIDAD MEDIDA	TIPO DE AGREGACION	PROG./ EJE.	Ene	Feb	Mar	Abr	May	Jun	AVANCE ACUMULADO	AVANCE % ACUMULADO
A010008500438	SEGUIMIENTO Y EVALUACION DE RESULTADOS PRE - POI	SUB GERENCIA DE PLANIFICACION ESTRATEGICA Y DEMARCAACION TERRITORIAL	Muy Alta	Medio	INFORME	Acumulado Anual	PROGRAMADO	0.00	0.00	1.00	1.00	1.00	1.00	4.00	100.00
A010008500441	ELABORACION DE LA MEMORIA ANUAL	SUB GERENCIA DE PLANIFICACION ESTRATEGICA Y DEMARCAACION TERRITORIAL	Muy Alta	Medio	INFORME TECNICO	Acumulado Anual	PROGRAMADO	0.00	0.00	0.00	1.00	0.00	0.00	1.00	100.00
A010008500443	ELABORACION DE RENDICION DE CUENTAS DEL TITULAR	SUB GERENCIA DE PLANIFICACION ESTRATEGICA Y DEMARCAACION TERRITORIAL	Muy Alta	Medio	INFORME	Acumulado Anual	PROGRAMADO	0.00	0.00	1.00	0.00	0.00	0.00	1.00	100.00
A010008500458	FORMULACION DEL PLAN ESTRATEGICO INSTITUCIONAL	SUB GERENCIA DE PLANIFICACION ESTRATEGICA Y DEMARCAACION TERRITORIAL	Muy Alta	Medio	PLAN	Acumulado Anual	PROGRAMADO	0.00	0.00	0.00	0.00	0.00	0.00	1.00	100.00
A010008500467	FORMULACION DEL PLAN DE DESARROLLO REGIONAL CONCERTADO	SUB GERENCIA DE PLANIFICACION ESTRATEGICA Y DEMARCAACION TERRITORIAL	Muy Alta	Medio	PLAN	Acumulado Anual	PROGRAMADO	0.00	0.00	0.00	0.00	0.00	0.00	1.00	100.00
A010008500312	SEGUIMIENTO DE LAS ACTIVIDADES DEL SECTOR COMERCIO EXTERIOR, TURISMO Y ARTESANIA	DIRECCION REGIONAL DE COMERCIO EXTERIOR Y TURISMO	Muy Alta	Medio	DOCUMENTO	Acumulado Anual	PROGRAMADO	42.00	80.00	124.00	109.00	146.00	116.00	617.00	99.68
A010008500321	SEGUIMIENTO Y CONTROL DE LOS SISTEMAS ADMINISTRATIVOS	GERENCIA GENERAL REGIONAL	Muy Alta	Medio	DOCUMENTO	Acumulado Anual	PROGRAMADO	0.00	4.00	2.00	3.00	3.00	4.00	16.00	100.00
A010008500349	REPRESENTACION Y DEFENSA ANTE LAS INSTALACIONES E INTERESES DEL ESTADO A NIVEL DEL GOBIERNO REGIONAL DE PASCO	PROCURADURIA PUBLICA REGIONAL	Muy Alta	Medio	ACCION	Acumulado Anual	PROGRAMADO	0.00	1.00	1.00	1.00	1.00	1.00	5.00	100.00
A010008500281	ACTIVIDADES PROTOCOLARES CEREMONIALES	DIRECCION DE IMAGEN INSTITUCIONAL	Muy Alta	Medio	ACTIVIDAD EFECTUADA	Acumulado Anual	PROGRAMADO	3.00	4.00	5.00	4.00	4.00	4.00	24.00	100.00
A010008500284	ADMINISTRACION DE LOS SERVICIOS Y COMBUSTIBLE EN LA SEDE CENTRAL DEL GOBIERNO REGIONAL DE PASCO	UNIDAD DE SERVICIOS AUXILIARES	Muy Alta	Medio	DOCUMENTO	Acumulado Anual	PROGRAMADO	380.00	360.00	360.00	375.00	380.00	345.00	2200.00	98.64
A010008500441	ADMINISTRACION DE LOS MANTENIMIENTOS GENERAL DE VEHICULOS DE LA SEDE CENTRAL DEL GOBIERNO REGIONAL DE PASCO	UNIDAD DE SERVICIOS AUXILIARES	Muy Alta	Medio	DOCUMENTO	Acumulado Anual	PROGRAMADO	12.00	11.00	12.00	13.00	10.00	14.00	72.00	97.22
A010008500017	ACCIONES DE NOTIFICACION ACTO ADMINISTRATIVOS	OFICINA DE EJECUCION COACTIVA	Muy Alta	Medio	NOTIFICACION	Acumulado Anual	PROGRAMADO	5.00	10.00	15.00	30.00	30.00	28.00	118.00	47.46
A010008500084	EMISION DE RESOLUCION RESPONDIENDO A LAS SOLICITUDES PRESENTADAS POR LOS ADMINISTRADOS	OFICINA DE EJECUCION COACTIVA	Muy Alta	Medio	RESOLUCION	Acumulado Anual	PROGRAMADO	0.00	5.00	2.00	15.00	6.00	6.00	27.00	51.85
A010008500090	ACCIONES DE DEFENZA LEGAL EN ASUNTOS JUDICIALES	OFICINA DE EJECUCION COACTIVA	Muy Alta	Medio	PROCESO JUDICIAL	Acumulado Anual	PROGRAMADO	2.00	4.00	6.00	4.00	6.00	8.00	30.00	50.00
A010008500098	CORRIJANZA DE DEUDAS NO TRIBUTARIAS DE TODAS LAS UNIDADES SECTORIALES INTERCULTURALIDAD	OFICINA DE EJECUCION COACTIVA	Muy Alta	Medio	MEDIDAS CAUTELARES	Acumulado Anual	PROGRAMADO	0.00	0.00	1.00	17.00	14.00	18.00	50.00	71.46
A010008500468	GESTION DE RECURSOS HUMANOS	SUB GERENCIA DE PUEBLOS ORIGINARIOS	Muy Alta	Medio	DOCUMENTO	Acumulado Anual	PROGRAMADO	0.00	1.00	1.00	0.00	0.00	0.00	3.00	100.00
A010008500469	RENTON ADMINISTRATIVA PARA PROCESOS (SECRETARIA TECNICA - PND)	DIRECCION DE RECURSOS HUMANOS	Muy Alta	Medio	DOCUMENTO	Acumulado Anual	PROGRAMADO	0.00	0.00	50.00	50.00	50.00	50.00	250.00	100.00
A010008500444	SESION DE SEGURIDAD Y SALUD EN EL TRABAJO	DIRECCION DE RECURSOS HUMANOS	Muy Alta	Medio	DOCUMENTO	Acumulado Anual	PROGRAMADO	0.00	30.00	30.00	30.00	30.00	30.00	150.00	100.00
A010008500444	SESION DE SEGURIDAD Y SALUD EN EL TRABAJO	DIRECCION DE RECURSOS HUMANOS	Muy Alta	Medio	DOCUMENTO	Acumulado Anual	PROGRAMADO	0.00	0.00	30.00	30.00	30.00	30.00	120.00	75.00

REPORTE SEGUIMIENTO POI

PROGRAMA	DOCUMENTO	Acumulado Anual	1675.00	1675.00	1675.00	1675.00	8345.00
A01000850004 - CONSOLIDACION DE LOS ESTADOS FINANCIEROS EN LA EJECUCION PRESUPUESTARIA	PROGRAMADO	0.00	1650.00	1670.00	1675.00	1675.00	8345.00
A01000850015 - CONTROL Y ADMINISTRACION DE LOS GASTOS OPERATIVOS DE LOS SERVICIOS BASICOS Y ADMINISTRATIVOS	EJECUTADO	0.00	1580.00	1609.00	1667.00	1713.00	8240.00
A01000850202 - EMISION DE INFORMES DE SERVICIOS DE CONTROL CONCURRENTE	INFORME	24.00	22.00	22.00	24.00	22.00	136.00
A01000850203 - EMISION DE INFORMES DE VISITAS DE CONTROL	INFORME	0.00	0.00	0.00	1.00	0.00	2.00
A01000850205 - EMISION DE INFORMES DE ORIENTACION DE OFICIO	INFORME	0.00	1.00	1.00	1.00	0.00	2.00
A01000850206 - EMISION DE INFORMES DE LOS PROCESOS ADMINISTRATIVOS Y LEGALES	INFORME	0.00	0.00	0.00	0.00	0.00	0.00
A01000850207 - EMISION DE INFORMES DE LA ORDENANZA REGIONAL N 503-2023-GR PASCO/CR	INFORME	0.00	0.00	0.00	0.00	0.00	0.00
A01000850208 - MONITOREO Y SEGUIMIENTO DEL AVANCE DE LA EJECUCION DEL POI DE LAS SUB GERENCIAS Y DIRECCIONES REGIONALES	DOCUMENTO	0.00	317.00	478.00	403.00	427.00	2025.00
A01000850209 - ARTICULACION INTERINSTITUCIONAL E INTERCOMUNAL EN EL MARCO DEL D.S. 049-2023-PCM	DOCUMENTO	0.00	1.00	1.00	0.00	3.00	5.00
A01000850210 - IMPLEMENTACION DE LA ORDENANZA REGIONAL N 503-2023-GR PASCO/CR	DOCUMENTO	0.00	1.00	1.00	0.00	0.00	3.00
A01000850211 - GESTION ADMINISTRATIVA Y ARCHIVO CENTRAL	DOCUMENTO	0.00	2.00	0.00	0.00	0.00	3.00
A01000850212 - ASESORAMIENTO DE FORMA OPORTUNA PARA EL LOGRO DE LOS OBJETIVOS INSTITUCIONALES DEL GOBIERNO REGIONAL DE PASCO CON MINISTERIOS Y EMBAJADAS.	DOCUMENTO	10.00	10.00	10.00	10.00	10.00	60.00
A01000850219 - EMISION DE INFORMES DE SERVICIOS RELACIONADOS	DOCUMENTO	10.00	10.00	10.00	10.00	10.00	58.67
A01000850220 - EJECUCION DE AUDITORIA DE CUMPLIMIENTO	INFORME	0.00	0.00	4.00	2.00	2.00	75.00
A01000850221 - EMISION DE INFORMES DE SERVICIOS DE CONTROL ESPECIFICO	INFORME	0.00	0.00	6.00	2.00	2.00	10.00
A01000850222 - ELABORACION, CONSOLIDACION Y PRESENTACION DE LOS ESTADOS FINANCIEROS, PRESUPUESTARIOS DE LA SEDE CENTRAL Y A NIVEL DE PLIEGO DEL GOBIERNO REGIONAL PASCO	EXPEDIENTE	8.00	16.00	16.00	15.00	16.00	86.00
A01000850223 - IMPLEMENTACION DE LA INFRAESTRUCTURA TECNOLÓGICA DEL DATA CENTER	MANTENIMIENTO	1.00	1.00	1.00	1.00	1.00	6.00
A01000850224 - IMPLEMENTACION DE LOS INSTRUMENTOS DE GESTION DE LA SEDE, UNIDADES EJECUTORIAS DE GESTION DE LA SEDE, UNIDADES EJECUTORIAS Y DIRECCIONES REGIONALES SECTORIALES	INSTRUMENTOS	0.00	0.00	1.00	0.00	0.00	1.00
A01000850225 - SOPORTE TÉCNICO DE LAS TECNOLOGÍAS DE LA INFORMACIÓN Y COMUNICACIÓN DE LA SEDE CENTRAL.	SERVICIO TECNOLÓGICO	2.00	2.00	2.00	2.00	2.00	12.00
A01000850403 - BRINDAR INFORMACION ACTUALIZADA MEDIANTE EL PORTAL WEB INSTITUCIONAL Y EL PORTAL DE TRANSPARENCIA ESTANDAR.	ENTIDAD INFORMADA	150.00	250.00	250.00	250.00	350.00	1600.00
A01000850158 - MONITOREAR, DESARROLLAR E IMPLEMENTAR EL LINEAMIENTO DEL CONTROL INTERNO DEL GOBIERNO REGIONAL	ACCION DE CONTROL	10.00	35.00	120.00	95.00	120.00	590.00
A01000850177 - SEGUIMIENTO Y MONITOREO DE LA EJECUCION PRESUPUESTAL, ALINEAMIENTO Y EJECUCION DEL PROGRAMA DE INVERSIONES Y ACTIVIDADES DE PLANEAMIENTO ESTRATEGICO Y PLANEAMIENTO INSTITUCIONAL DEL PLIEGO	ACTIVIDAD EFECTUADA	30.00	50.00	120.00	60.00	120.00	490.00
A01000850208 - ADMINISTRACION Y DESARROLLO DE LOS PROCESOS TÉCNICOS EN LA SEDE CENTRAL DEL GOBIERNO REGIONAL DE PASCO	DOCUMENTO	450.00	230.00	352.00	290.00	390.00	2082.00
A01000850167 - REPRESENTACION DEL GOBIERNO REGIONAL DE PASCO ANTE LOS ORGANISMOS Y ENTIDADES PUBLICAS Y PRIVADAS NACIONALES E INTERNACIONALES	PROYECTO	1.00	1.00	1.00	1.00	1.00	6.00
A01000850191 - ACCIONES DE GOBERNACION	ACCION	20.00	20.00	20.00	20.00	20.00	120.00
A01000850209 - SUSCRIPCION DE CONTRATOS CONVENIDOS Y ACUERDOS RELACIONADOS CON LA EJECUCION DE OBRAS PROYECTOS DE INVERSION DE SERVICIO	CONVENIO	19.00	20.00	20.00	20.00	22.00	121.00
A01000850143 - SEGUIMIENTO, CONTROL Y EVALUACION DEL PRESUPUESTO ANUAL 2024 Y BIMESTRAL 2026	INFORME	0.00	0.00	0.00	0.00	0.00	0.00
A01000850401 - PROGRAMACION Y APROBACION DEL PRESUPUESTO DEL AÑO 2026	INFORME	0.00	0.00	0.00	0.00	1.00	2.00
A010008500395 - PERFECCIONAMIENTO DE CONTRATOS Y/O ADONDIS EN GENERAL	DOCUMENTO	0.00	7.00	6.00	15.00	4.00	40.00
A010008500156 - PROCESO DE FISCALIZACION	INFORME	0.00	40.00	40.00	40.00	40.00	200.00
A010008500187 - EMISION DE NORMAS	NORMA	1.00	13.00	13.00	13.00	13.00	67.00
A01000850160 - GESTION PARA LA OBTENCION DE DONACIONES Y RECURSOS PROMOVIENTES DE COOPERACION INTERNACIONAL	INFORME	2.00	3.00	3.00	2.00	0.00	9.00
A010008500200 - SESIONAMIENTO, MONITOREO, SUPERVISION A LOS ARCHIVOS DE LAS ENTIDADES PUBLICAS REGIONAL	INFORME	0.00	5.00	4.00	4.00	4.00	21.00

REPORTE SEGUIMIENTO POI

CÓDIGO	TIPO / DE OEI	OBJETIVO ESTRATEGICO / ACCION ESTRATEGICA / ACTIVIDAD OPERATIVA	CENTRO DE COSTO	NIVEL DE PRIORIDAD	UNIDAD MEDIDA	TIPO DE AGREGACION	PROG./ EJE.	Ene	Feb	Mar	Abr	May	Jun	AVANCE ACUMULADO	AVANCE % ACUMULADO
AEI.10.01	II	FOMENTAR EL EJERCICIO DE LOS DERECHOS DE LA POBLACION VULNERABLE PLAN INTEGRAL DE REPARACIONES A LAS PERSONAS VICTIMAS DE LA VIOLENCIA POLITICA IMPLEMENTADO	GERENCIA REGIONAL DE DESARROLLO SOCIAL	Muy Alta	DOCUMENTO	Acumulado Anual	PROGRAMADO	5.00	11.00	6.00	6.00	4.00	4.00	35.00	100.00
								EJECUCION FISICA POR AEL10.01:							
AEI.10.02	II	PLANES INTEGRALES IMPLEMENTADOS A FAVOR DE LAS PERSONAS VULNERABLES	CENTRO DE COSTO	Muy Alta	DOCUMENTO	Acumulado Anual	EJECUTADO	6.00	11.00	6.00	6.00	4.00	4.00	35.00	100.00
								EJECUCION FISICA POR AEL10.01:							
AEI.10.02	II	PLANES INTEGRALES IMPLEMENTADOS A FAVOR DE LAS PERSONAS VULNERABLES	CENTRO DE COSTO	Muy Alta	DOCUMENTO	Acumulado Anual	PROGRAMADO	5.00	11.00	6.00	6.00	4.00	4.00	35.00	100.00
								EJECUCION FISICA POR AEL10.01:							
A01000850013		ACTUALIZACION Y DIGITALIZACION DE DOCUMENTOS DE ARCHIVO REGIONAL	DIRECCION REGIONAL DE LA ALDA INFANTIL SAN NICOLAS	Muy Alta	PERSONA	No Acumulado	PROGRAMADO	55.00	55.00	55.00	55.00	55.00	55.00	55.00	83.33
A01000850015		ORGANIZACION, DESCRIPCION Y CONSERVACION DE DOCUMENTOS DE ARCHIVO REGIONAL	OFICINA REGIONAL DE DISCAPACIDAD	Muy Alta	PERSONA ATENDIDA	Acumulado Anual	EJECUTADO	0.00	100.00	90.00	200.00	90.00	170.00	780.00	100.00
A010008500529		FORTALECIMIENTO DE CAPACIDADES EN GESTION ARCHIVISTICA	OFICINA REGIONAL DE DISCAPACIDAD	Muy Alta	PERSONA CON DISCAPACIDAD	Acumulado Anual	EJECUTADO	0.00	100.00	90.00	200.00	220.00	170.00	780.00	100.00
A010008500171		CONDUCCION Y COORDINACION PARA CUMPLIMIENTO DE POLITICAS REGIONALES	SUB GERENCIA DE DESARROLLO SOCIAL Y ATENCION A PERSONAS CON DISCAPACIDAD	Muy Alta	ACTIVIDAD EFECTUADA	Acumulado Anual	PROGRAMADO	0.00	0.00	200.00	150.00	50.00	400.00	800.00	100.00
A010008500121		CONDUCCION Y COORDINACION PARA CUMPLIMIENTO DE POLITICAS REGIONALES	SUB GERENCIA DE DESARROLLO SOCIAL Y ATENCION A PERSONAS CON DISCAPACIDAD	Muy Alta	ACTIVIDAD EFECTUADA	Acumulado Anual	PROGRAMADO	0.00	0.00	2.00	0.00	0.00	3.00	1.00	6.00
A010008500123		CERRIE Y CONCILIACION DEL MARCO LEGAL DEL PRESUPUESTO ANUAL 2024 Y BIMESTRAL 2026	SUB GERENCIA DE PRESUPUESTO Y TRIBUTACION	Muy Alta	DOCUMENTO	Acumulado Anual	EJECUTADO	1.00	1.00	3.00	1.00	1.00	1.00	9.00	100.00
A010008500289		INVENTARIO ANUAL DE LOS BIENES INMUEBLES Y PROCESO DE saneamiento FISICO LEGAL.	UNIDAD DE PATRIMONIO	Muy Alta	INFORME	Acumulado Anual	PROGRAMADO	0.00	0.00	0.00	0.00	0.00	0.00	0.00	0.00
A010008500114		ADMINISTRACION DE LOS FONDOS PUBLICOS DEL GOBIERNO REGIONAL DE PASCO	DIRECCION DE TESORERIA	Muy Alta	DOCUMENTO	Acumulado Anual	PROGRAMADO	125.00	43.00	43.00	42.00	47.00	42.00	342.00	86.26
A010008500107		MONITOREO Y EVALUACION DE LOS PROYECTOS Y ACTIVIDADES QUE EJECUTAN LAS DIRECCIONES REGIONALES	SUB GERENCIA DE DESARROLLO SECTORIAL ECONOMICO	Muy Alta	INFORME	Acumulado Anual	PROGRAMADO	0.00	0.00	0.00	0.00	0.00	0.00	0.00	S.P.
A010008500152		FORTALECIMIENTO DE CAPACIDADES A AGENTES ECONOMICOS Y OPERADORES PRIVADOS EN EL PROCESO DE IMPLEMENTACION EJECUCION, LIQUIDACION Y CIERRE DE PLANES DE NEGOCIO	SUB GERENCIA DE DESARROLLO SECTORIAL ECONOMICO	Muy Alta	INFORME	Acumulado Anual	PROGRAMADO	0.00	0.00	0.00	0.00	0.00	0.00	0.00	0.00
A010008500133		SEGUIMIENTO Y MONITOREO DE LA EJECUCION DE LOS PLANES DE NEGOCIO	SUB GERENCIA DE DESARROLLO SECTORIAL ECONOMICO	Muy Alta	INFORME	Acumulado Anual	PROGRAMADO	0.00	2.00	2.00	1.00	3.00	1.00	9.00	100.00
A010008500108		EVALUACION, ELIMINACION Y TRANSFERENCIA DE DOCUMENTOS DE LOS ARCHIVOS DE LAS ENTIDADES PUBLICAS DE LA REGION	DIRECCION DE ARCHIVO REGIONAL	Muy Alta	INFORME	Acumulado Anual	EJECUTADO	0.00	2.00	2.00	1.00	3.00	1.00	9.00	100.00
A010008500338		GESTIONAR DOCUMENTOS PARA LA ADQUISICION DE BIENES Y SERVICIOS	UNIDAD DE ADQUISICIONES	Muy Alta	DOCUMENTO	Acumulado Anual	PROGRAMADO	0.00	0.00	1.00	0.00	0.00	1.00	4.00	100.00
A010008500348		GESTION Y ADMINISTRACION DE BIENES EN GENERAL	UNIDAD DE ALMACEN	Muy Alta	DOCUMENTO	Acumulado Anual	PROGRAMADO	97.00	465.00	369.00	470.00	495.00	345.00	2241.00	100.00
A010008500065		CONDUCCION DE LOS PROCESOS DE SELECCION	UNIDAD DE PROCESOS	Muy Alta	DOCUMENTO	Acumulado Anual	PROGRAMADO	0.00	40.00	70.00	120.00	120.00	120.00	470.00	100.00
A010008500246		LEVANTAMIENTO DEL INVENTARIO DE BIENES AJUELES PATRIMONIALES DEL GOBIERNO REGIONAL PASCO - EJERCICIO 2024.	UNIDAD DE PATRIMONIO	Muy Alta	ACCION	Acumulado Anual	PROGRAMADO	9.00	7.00	81.00	103.00	16.00	19.00	104.00	88.72
A010008500207		EJECUCION DEL INVENTARIO AMBIENTAL Y ACTUALIZACION DE DATOS DE LOS BIENES AJUELES E INMUEBLES PATRIMONIALES DE ACUERDO A LA VERIFICACION FISICA.	UNIDAD DE PATRIMONIO	Muy Alta	DOCUMENTO	Acumulado Anual	PROGRAMADO	0.00	2.00	2.00	1.00	1.00	0.00	0.00	5.00
A010008500288		DESARROLLO DEL PROCESO DE ALTAS, BAJAS, ADMINISTRACION Y DISPOSICION FINAL DE LOS BIENES AJUELES PATRIMONIALES.	UNIDAD DE PATRIMONIO	Muy Alta	DOCUMENTO	Acumulado Anual	PROGRAMADO	19.00	11.00	9.00	9.00	7.00	3.00	58.00	100.00
								EJECUCION FISICA POR AEL09.04:							
AEI.10.02	II	FOMENTAR EL EJERCICIO DE LOS DERECHOS DE LA POBLACION VULNERABLE PLAN INTEGRAL DE REPARACIONES A LAS PERSONAS VICTIMAS DE LA VIOLENCIA POLITICA IMPLEMENTADO	GERENCIA REGIONAL DE DESARROLLO SOCIAL	Muy Alta	DOCUMENTO	Acumulado Anual	PROGRAMADO	5.00	11.00	6.00	6.00	4.00	4.00	35.00	100.00
								EJECUCION FISICA POR AEL10.01:							
AEI.10.02	II	PLANES INTEGRALES IMPLEMENTADOS A FAVOR DE LAS PERSONAS VULNERABLES	CENTRO DE COSTO	Muy Alta	DOCUMENTO	Acumulado Anual	EJECUTADO	6.00	11.00	6.00	6.00	4.00	4.00	35.00	100.00
								EJECUCION FISICA POR AEL10.01:							
A010008500130		ATENCION INTEGRAL A LOS MENORES RESIDENTES DEL CAR ALDA INFANTIL SAN NICOLAS	DIRECCION REGIONAL DE LA ALDA INFANTIL SAN NICOLAS	Muy Alta	PERSONA	No Acumulado	PROGRAMADO	55.00	55.00	55.00	55.00	55.00	55.00	55.00	83.33
A010008500476		REGISTRO Y CERTIFICACION PARA LAS PERSONAS CON DISCAPACIDAD	OFICINA REGIONAL DE DISCAPACIDAD	Muy Alta	PERSONA ATENDIDA	Acumulado Anual	PROGRAMADO	0.00	100.00	90.00	200.00	90.00	170.00	780.00	100.00
A010008500480		GESTIONAR Y ARTICULAR A NIVEL INTERNACIONAL LA DOTACION DE AYUDAS BIOMECANICAS A FAVOR DE LAS PERSONAS CON PCO	OFICINA REGIONAL DE DISCAPACIDAD	Muy Alta	PERSONA CON DISCAPACIDAD	Acumulado Anual	PROGRAMADO	0.00	0.00	200.00	150.00	50.00	400.00	800.00	100.00
A010008500488		REVALORAR LAS COSTUMBRES CIVICAS, CULTURALES EDUCATIVAS Y DEPORTIVAS EN LA REGION PASCO	SUB GERENCIA DE DESARROLLO SOCIAL Y ATENCION A PERSONAS CON DISCAPACIDAD	Muy Alta	ACTIVIDAD EFECTUADA	Acumulado Anual	PROGRAMADO	0.00	0.00	2.00	0.00	0.00	3.00	1.00	6.00
A010008500489		IMPLEMENTACION DE ACCIONES PARA PREVENIR LA VIOLENCIA CONTRA LA MUJER Y LOS INTEGRANTES DEL GRUPO FAMILIAR	SUB GERENCIA DE DESARROLLO SOCIAL Y ATENCION A PERSONAS CON DISCAPACIDAD	Alta	DOCUMENTO	Acumulado Anual	PROGRAMADO	0.00	2.00	2.00	1.00	1.00	1.00	5.00	100.00
A010008500490		FORTALECIMIENTO DE CAPACIDADES DE NIÑAS, NIÑOS Y ADOLESCENTES	SUB GERENCIA DE DESARROLLO SOCIAL Y ATENCION A PERSONAS CON DISCAPACIDAD	Alta	DOCUMENTO	Acumulado Anual	PROGRAMADO	0.00	3.00	3.00	0.00	0.00	1.00	4.00	100.00
A010008500508		FORTALECER LA EDUCACION CON CULTURA Y CARACTERIZACION ALA I.E. MARIA MIRADO DE BELLO DEL DISTRITO DE YANACANCHA-PROVINCIA DE PASCO-DEPARTAMENTO DE PASCO	SUB GERENCIA DE DESARROLLO SOCIAL Y ATENCION A PERSONAS CON DISCAPACIDAD	Muy Alta	DOCUMENTO	Acumulado Anual	PROGRAMADO	0.00	0.00	0.00	0.00	0.00	0.00	1.00	100.00
A010008500512		INNOVACION EDUCATIVA CON EQUIPAMIENTO TECNOLÓGICO EN LA I.E. N°3438, SAN EMBRO DEL DISTRITO DE TILCACAN-PROVINCIA DE PASCO-REGION PASCO	SUB GERENCIA DE DESARROLLO SOCIAL Y ATENCION A PERSONAS CON DISCAPACIDAD	Alta	DOCUMENTO	Acumulado Anual	PROGRAMADO	0.00	0.00	0.00	0.00	0.00	0.00	0.00	S.P.
A010008500513		ARTICULACION DE ACCIONES A FAVOR DEL ADULTO MAYOR	SUB GERENCIA DE DESARROLLO SOCIAL Y ATENCION A PERSONAS CON DISCAPACIDAD	Alta	DOCUMENTO	Acumulado Anual	PROGRAMADO	0.00	0.00	0.00	1.00	1.00	0.00	2.00	100.00



REPORTE SEGUIMIENTO POI

CODIGO	TIPO / DE OEI	OBJETIVO ESTRATEGICO / ACCION ESTRATEGICA / ACTIVIDAD OPERATIVA	CENTRO DE COSTO	NIVEL DE PRIORIDAD	UNIDAD MEDIDA	TIPO DE AGREGACION	PROG. / EJE	Ene	Feb	Mar	Abr	May	Jun	AVANCE ACUMULADO	AVANCE % ACUMULADO
AOI0008500492	II	RECONOCIMIENTO SIMBOLICO A VICTIMAS DEL PERIODO DE VIOLENCIA DE 1980-2000 EN LA REGION PASCO	ATENCION A PERSONAS CON DISCAPACIDAD	Alta	DOCUMENTO	Acumulado Anual	EJECUTADO	0.00	0.00	1.00	2.00	1.00	1.00	4.00	4.00
AOI0008500493	II	FORTALECIMIENTO DE ACCIONES PARA LA PREVENCION DE ENBAZAO EN ADOLESCENTES	SUB GERENCIA DE DESARROLLO SOCIAL Y ATENCION A PERSONAS CON DISCAPACIDAD	Muy Alta	DOCUMENTO	Acumulado Anual	PROGRAMADO	0.00	0.00	0.00	1.00	1.00	1.00	3.00	100.00
AOI0008500494	II	CUMPLIMIENTO NORMATIVO EN FORTALECIMIENTO DE FAMILIAS	SUB GERENCIA DE DESARROLLO SOCIAL Y ATENCION A PERSONAS CON DISCAPACIDAD	Muy Alta	DOCUMENTO	Acumulado Anual	PROGRAMADO	0.00	2.00	1.00	0.00	0.00	0.00	4.00	100.00
AOI0008500495	II	FORTALECER ACCIONES PARA PREVENIR LA TRATA DE PERSONAS EN EL AMBITO REGIONAL	SUB GERENCIA DE DESARROLLO SOCIAL Y ATENCION A PERSONAS CON DISCAPACIDAD	Alta	DOCUMENTO	Acumulado Anual	EJECUTADO	0.00	0.00	0.00	1.00	1.00	1.00	3.00	100.00
AOI0008500496	II	FORMULACION Y CUMPLIMIENTO DE POLITICAS EN JUVENTUDES Y VOLUNTARIADO	SUB GERENCIA DE DESARROLLO SOCIAL Y ATENCION A PERSONAS CON DISCAPACIDAD	Alta	DOCUMENTO	Acumulado Anual	PROGRAMADO	0.00	2.00	2.00	2.00	2.00	2.00	9.00	100.00

EJECUCION FISICA POR AEL: 19.02: 98.72

AEI. 10.03 II FORTALECIMIENTO DE CAPACIDADES ADECUADAS A LA POBLACION VULNERABLE

CODIGO	TIPO / DE OEI	OBJETIVO ESTRATEGICO / ACCION ESTRATEGICA / ACTIVIDAD OPERATIVA	CENTRO DE COSTO	NIVEL DE PRIORIDAD	UNIDAD MEDIDA	TIPO DE AGREGACION	PROG. / EJE	Ene	Feb	Mar	Abr	May	Jun	AVANCE ACUMULADO	AVANCE % ACUMULADO
AOI0008500497	II	MONITOREO, SUPERVISION, EVALUACION Y CONTROL DEL PROGRAMA ARTICULADO NUTRICIONAL - FED	GERENCIA REGIONAL DE DESARROLLO SOCIAL	Muy Alta	DOCUMENTO	Acumulado Anual	PROGRAMADO	3.00	6.00	6.00	8.00	6.00	6.00	35.00	100.00
AOI0008500498	II	GESTION DEL PROGRAMA CENTRE 051 0103	DIRECCION REGIONAL DE TRABAJO Y PROMOCION DEL EMPLEO	Muy Alta	INFORME	Acumulado Anual	PROGRAMADO	0.00	0.00	1.00	1.00	1.00	1.00	4.00	100.00
AOI0008500499	II	GESTION DEL PROGRAMA CORCSAT	DIRECCION REGIONAL DE TRABAJO Y PROMOCION DEL EMPLEO	Muy Alta	INFORME	Acumulado Anual	PROGRAMADO	0.00	0.00	1.00	1.00	1.00	1.00	4.00	100.00
AOI0008500500	II	GESTION DEL PROGRAMA ADMINISTRATIVO	DIRECCION REGIONAL DE TRABAJO Y PROMOCION DEL EMPLEO	Muy Alta	INFORME	Acumulado Anual	PROGRAMADO	0.00	0.00	1.00	1.00	1.00	1.00	4.00	100.00
AOI0008500501	II	FORMALIZACION DE LA FUERZA LABORAL	DIRECCION REGIONAL DE TRABAJO Y PROMOCION DEL EMPLEO	Muy Alta	INFORME	Acumulado Anual	PROGRAMADO	0.00	1.00	1.00	1.00	1.00	1.00	5.00	100.00
AOI0008500502	II	SENBILIZACION EN MATERIA DE TRABAJO FORZADO Y TRATA DE PERSONAS	DIRECCION REGIONAL DE TRABAJO Y PROMOCION DEL EMPLEO	Muy Alta	PERSONA CAPACITADA	Acumulado Anual	PROGRAMADO	0.00	150.00	200.00	150.00	150.00	150.00	800.00	86.63
AOI0008500503	II	SENBILIZACION A LA POLITICA REGIONAL EN DISCAPACIDAD AL 2030 Y SINAPDIS EN BENEFICIOS DE LA PCD	OFICINA REGIONAL DE DISCAPACIDAD	Muy Alta	CAPACITACION	Acumulado Anual	EJECUTADO	0.00	102.00	130.00	155.00	165.00	141.00	693.00	100.00
AOI0008500504	II	SENBILIZACION EN MATERIA DE LENGUA DE SEÑAS, SISTEMA BRAILLE, COMPUTACION EN VIALS Y USO DEL BASTON PARA LA PCD	OFICINA REGIONAL DE DISCAPACIDAD	Muy Alta	CAPACITACION	Acumulado Anual	PROGRAMADO	0.00	0.00	0.00	1.00	1.00	0.00	3.00	100.00
AOI0008500505	II	FORTALECIMIENTO DE CAPACIDADES INTEGRALES EN MATERIA DE INFRAESTRUCTURA Y EQUIPAMIENTO URBANO ACCESIBLE A FAVOR DE PCD	OFICINA REGIONAL DE DISCAPACIDAD	Muy Alta	CAPACITACION	Acumulado Anual	PROGRAMADO	0.00	0.00	0.00	1.00	1.00	2.00	4.00	100.00
AOI0008500506	II	CONSTRUCCION CIVIL - ITECC	OFICINA REGIONAL DE DISCAPACIDAD	Muy Alta	CAPACITACION	Acumulado Anual	PROGRAMADO	0.00	0.00	0.00	0.00	0.00	0.00	2.00	100.00
AOI0008500507	II	SENBILIZACION EN MATERIA DE LOS REGISTROS ADMINISTRATIVOS DE CONSTRUCCION CIVIL - ITECC	DIRECCION REGIONAL DE TRABAJO Y PROMOCION DEL EMPLEO	Muy Alta	REGISTRO	Acumulado Anual	PROGRAMADO	50.00	50.00	50.00	60.00	50.00	70.00	330.00	100.00
AOI0008500508	II	CAPACITACION Y SENBILIZACION EN MATERIA DE LOS REGISTROS ADMINISTRATIVOS DE CONSTRUCCION CIVIL - ITECC	DIRECCION REGIONAL DE TRABAJO Y PROMOCION DEL EMPLEO	Muy Alta	REGISTRO	Acumulado Anual	PROGRAMADO	81.00	70.00	96.00	132.00	91.00	138.00	609.00	100.00
AOI0008500509	II	CAPACITACION EN MATERIA DE SEGURIDAD Y SALUD EN EL TRABAJO	DIRECCION REGIONAL DE TRABAJO Y PROMOCION DEL EMPLEO	Muy Alta	PERSONA CAPACITADA	Acumulado Anual	PROGRAMADO	0.00	150.00	150.00	200.00	200.00	150.00	850.00	100.00
AOI0008500510	II	CAPACITACION EN MATERIA DE NORMATIVA LABORAL GENERAL	DIRECCION REGIONAL DE TRABAJO Y PROMOCION DEL EMPLEO	Muy Alta	CAPACITACION	Acumulado Anual	PROGRAMADO	0.00	1.00	1.00	1.00	1.00	1.00	5.00	100.00
AOI0008500511	II	RESOLUCION DE CONSULTAS EN MATERIA LABORAL	DIRECCION REGIONAL DE TRABAJO Y PROMOCION DEL EMPLEO	Muy Alta	AUDIENCIAS REALIZADAS	Acumulado Anual	PROGRAMADO	0.00	0.00	10.00	10.00	10.00	10.00	40.00	100.00
AOI0008500512	II	MEJORAMIENTO DE LA EMPLEABILIDAD MEDIANTE SUS PROGRAMAS DE EMPLEO	DIRECCION REGIONAL DE TRABAJO Y PROMOCION DEL EMPLEO	Muy Alta	ORIENTACION	Acumulado Anual	PROGRAMADO	0.00	0.00	12.00	13.00	11.00	9.00	45.00	100.00
AOI0008500513	II	ATENCION DE SERVICIOS DE INTERMEDIACION - ACERCAMIENTO EMPRESARIAL 0316 - 116	DIRECCION REGIONAL DE TRABAJO Y PROMOCION DEL EMPLEO	Muy Alta	ORIENTACION	Acumulado Anual	PROGRAMADO	0.00	0.00	1.00	1.00	1.00	1.00	4.00	100.00

EJECUCION FISICA POR AEL: 10.03: 99.11

OEI.11 II FORTALECER EL SISTEMA DE SEGURIDAD CIUDADANA EN EL DEPARTAMENTO DE PASCO

CODIGO	TIPO / DE OEI	OBJETIVO ESTRATEGICO / ACCION ESTRATEGICA / ACTIVIDAD OPERATIVA	CENTRO DE COSTO	NIVEL DE PRIORIDAD	UNIDAD MEDIDA	TIPO DE AGREGACION	PROG. / EJE	Ene	Feb	Mar	Abr	May	Jun	AVANCE ACUMULADO	AVANCE % ACUMULADO
AOI0008500514	II	CAPACITACION A LOS SECRETARIOS TECNICOS DE LOS COMITES PROVINCIALES Y DISTRITALES DEL DEPARTAMENTO DE PASCO	OFICINA DE SEGURIDAD CIUDADANA	Alta	CAPACITACION	Acumulado Anual	PROGRAMADO	0.00	2.00	0.00	0.00	0.00	1.00	3.00	6.00
AOI0008500515	II	SENBILIZACION EFICIENTE A LOS ACTORES DE SEGURIDAD CIUDADANA Y ORGANIZACIONES SOCIALES DE BASE	OFICINA DE SEGURIDAD CIUDADANA	Muy Alta	EVALUACION	Acumulado Anual	PROGRAMADO	0.00	0.00	0.00	0.00	0.00	0.00	3.00	100.00
AOI0008500516	II	SENBILIZACION EFICIENTE A LOS ACTORES DE SEGURIDAD CIUDADANA EN EL DEPARTAMENTO DE PASCO	OFICINA DE SEGURIDAD CIUDADANA	Muy Alta	SUPERVISION	Acumulado Anual	PROGRAMADO	0.00	0.00	0.00	0.00	0.00	0.00	3.00	100.00
AOI0008500517	II	SENBILIZACION EFICIENTE A LOS ACTORES DE SEGURIDAD CIUDADANA EN EL DEPARTAMENTO DE PASCO	OFICINA DE SEGURIDAD CIUDADANA	Muy Alta	SESION	Acumulado Anual	PROGRAMADO	0.00	0.00	0.00	0.00	0.00	0.00	4.00	100.00

REPORTE SEGUIMIENTO POI

A00008050041- ASISTENCIA TECNICA A LOS SECRETARIOS TECNICOS DE LOS COMITES DISTRIALES DE SEGURIDAD CIUDADANA DEL DEPARTAMENTO DE PASCO		OFICINA DE SEGURIDAD CIUDADANA		Muy Alta	ASISTENCIA TECNICA	Acumulado Anual	PROGRAMADO	EJECUTADO												3.00	100.00
AEI.11.02 II ZONAS DE RIESGO Y DELITO IDENTIFICADOS EN EL DEPARTAMENTO		OFICINA DE SEGURIDAD CIUDADANA		Muy Alta	ASISTENCIA TECNICA	Acumulado Anual	PROGRAMADO	EJECUTADO												3.00	100.00
CODIGO	TIPO / DE DEI	OBJETIVO ESTRATEGICO / ACCION ESTRATEGICA / ACTIVIDAD OPERATIVA	CENTRO DE COSTO	NIVEL DE PRIORIDAD	UNIDAD MEDIDA	TIPO DE AGREGACION	PROG. / E.J.E.	FISICO												AVANCE %	AVANCE % ACUMULADO
								Ene	Feb	Mar	Abr	May	Jun	Jul	Agosto	Sep	Oct	Nov	Dic		
A00008050042	ZONAS CON MAYOR INDICE DELICTIVO EN EL DEPARTAMENTO DE PASCO		OFICINA DE SEGURIDAD CIUDADANA	Muy Alta	DISTRITO	Acumulado Anual	PROGRAMADO	7.00	7.00	7.00	7.00	7.00	7.00	7.00	7.00	7.00	7.00	7.00	7.00	42.00	100.00
A00008050043	SESIONES TECNICAS PARA LA RECOLECCION DE DATOS ESTADISTICOS DEL OBSERVATORIO REGIONAL DE SEGURIDAD CIUDADANA PASCO		OFICINA DE SEGURIDAD CIUDADANA	Medio	SESION	Acumulado Anual	PROGRAMADO	0.00	0.00	0.00	0.00	0.00	2.00	1.00	0.00	0.00	0.00	0.00	0.00	3.00	100.00
A00008050044	INCIDENTES DELICTIVOS EN EL DEPARTAMENTO DE PASCO		OFICINA DE SEGURIDAD CIUDADANA	Muy Alta	DENUNCIA	Acumulado Anual	PROGRAMADO	317.00	267.00	319.00	319.00	319.00	319.00	319.00	319.00	319.00	319.00	319.00	319.00	648.000.00	100.00
EJECUCION FISICA POR AEL 11.02:																					100.0
EJECUCION FISICA PRESUPUESTO TOTAL:																					94.03
EJECUCION FISICA PROGRAMADA POR DEI TIPO I:																					94.50
EJECUCION FISICA PROGRAMADA POR DEI TIPO II:																					94.53

TABLA RESUMEN

Año: 2025	[75%-95%>	[50%-75%>	[25%-50%>	[0%-25%>	AO EN SEGUIMIENTO	AO CON INFORMACIÓN INCOMPLETA	AEI / AO EN SEGUIMIENTO (1)
Acciones Estratégicas	2	6	20	28	20	0	28
Actividades Operativas (Ejecución física)	20	16	211	247	211	0	247

(1) No se considera las AO con resultado S.P

NOTAS:

- (I) Forman parte del reporte solo las AO activas y con metas físicas mayores a cero en el año, asimismo, que tengan el estado "Aprobado", tanto en seguimiento como en reprogramación.
- (II) La columna AVANCE ACUMULADO, en las filas PROGRAMADO y EJECUTADO de cada AO, mostrará valores que dependerán de su configuración en la columna TIPO DE AGREGACION:
- a) Si es "Acumulado Anual" se suma los valores de enero a junio.
- b) Si es "Acumulado Mensual" se toma el último valor mayor a cero de enero a junio.
- c) Si es "No Acumulado" solo se señala con "-".
- (III) Los valores de la columna AVANCE % ACUMULADO dependerán de su configuración en TIPO DE AGREGACION:
- a) Si es "Acumulado Anual" o "Acumulado Mensual" se calcula como (Ejecución acumulada / programación acumulada) *100.
- b) Si es "No Acumulado", como el promedio de (Ejecución / programación) *100 de cada mes. Considerando solo a las AO cuya programación sea mayor a 0 entre enero y junio.
- c) Para todos los casos, mostrará "S.I." si falta registrar el seguimiento en algún mes durante el primer semestre.
- (IV) La sigla "S.I." significa seguimiento Incompleto. Se presenta en AO con registros de seguimiento vacío en algunos de los meses durante el primer semestre.
- (V) La sigla "SP" significa sin programación y se presenta en AO que tienen programación cero en todos los meses del primer semestre.
- (VI) Las cifras de EJECUCION FISICA POR AEL son calculadas como el promedio del AVANCE % ACUMULADO de sus AO. Consideraciones:
 - a) Solo tendrá un valor calculado cuando ninguna de sus AO esté en "S.I."
 - b) No entra en el promedio las AO con "- o "S.P."
- (VII) La cifra de EJECUCION FISICA TOTAL es calculado como el promedio de la EJECUCION FISICA de todas las AO.





Unidos
para Avanzar

REGION PASCO

TRANSPORTES Y COMUNICACIONES 887



2025



REPORTE DE SEGUIMIENTO SEMESTRAL 2025 DEL PLAN OPERATIVO INSTITUCIONAL

Mes de Cierre : Junio

SECTOR : 99 - GOBIERNOS REGIONALES
 PLIEGO : 456 - GOBIERNO REGIONAL DEL DEPARTAMENTO DE PASCO

UE: 000887 - REGION PASCO-TRANSPORTES

CC: Todos

PORCENTAJE DE AVANCES TRUNCADOS AL 100%

[Exportar Excel](#) [Imprimir](#)

CÓDIGO	TIPO / DE OEI	OBJETIVO ESTRATÉGICO / ACCIÓN ESTRATÉGICA / ACTIVIDAD OPERATIVA	CENTRO DE COSTO	NIVEL DE PRIORIDAD	UNIDAD MEDIDA	TIPO DE AGREGACIÓN	PROG./EJE.	FISICO												AVANCE ACUMULADO	AVANCE % ACUMULADO	
								Ene	Feb	Mar	Abr	May	Jun	Ene	Feb	Mar	Abr	May	Jun			
AEI.06.01		MEJORAR LA CONECTIVIDAD EN EL DEPARTAMENTO DE PASCO																				
AD0008870045		MANTENIMIENTO RUTINARIO DE LA RED VIAL DEPARTAMENTAL NO PAVIMENTADA	DIRECCION DE CAMINOS	Muy Alta	KILOMETRO	Acumulado Anual	PROGRAMADO EJECUTADO	0.00 0.00	1.00 5.00	270.00 270.00	182.00 182.00	1710.00 1710.00	698.00 698.00	2861.00 2861.00	100.00	100.00						
AD0008870046		MANTENIMIENTO PERIODICO DE LA RED VIAL DEPARTAMENTAL NO PAVIMENTADA	DIRECCION DE CAMINOS	Muy Alta	KILOMETRO	Acumulado Anual	PROGRAMADO EJECUTADO	0.00 0.00	0.00 0.00	0.00 0.00	0.00 0.00	3517.00 3517.00	0.00 0.00	3517.00 3517.00	100.00	100.00						
AD0008870062		ATENCIÓN DE LA TRANSMISIBILIDAD DE LAS VÍAS DE EMERGENCIA	DIRECCION DE CAMINOS	Muy Alta	KILOMETRO	Acumulado Anual	PROGRAMADO EJECUTADO	0.00 0.00	0.00 0.00	0.00 0.00	0.00 0.00	1300.00 1300.00	650.00 650.00	1950.00 1950.00	100.00	100.00						
AEI.06.02		INFRAESTRUCTURA DE TELECOMUNICACIONES APROPIADA EN EL DEPARTAMENTO																				
AEI.06.02		OBJETIVO ESTRATÉGICO / ACCIÓN ESTRATÉGICA / ACTIVIDAD OPERATIVA																				
AD0008870050		MANTENIMIENTO DE SISTEMA DE COMUNICACIONES - SUPERVISION DE LOCALIDADES CON SERVICIOS ESSENCIALES DE TELECOMUNICACIONES	DIRECCION DE TELECOMUNICACIONES	Muy Alta	ACCION	Acumulado Anual	PROGRAMADO EJECUTADO	0.00 0.00	22.00 22.00	74.00 74.00	8.00 8.00	62.00 62.00	62.00 62.00	228.00 228.00	100.00	100.00						
AEI.06.03		SERVICIOS DE TRANSPORTE TERRESTRE Y COMPLEMENTARIOS EFICIENTE EN EL DEPARTAMENTO PASCO																				
AEI.06.03		OBJETIVO ESTRATÉGICO / ACCIÓN ESTRATÉGICA / ACTIVIDAD OPERATIVA																				
AD0008870006		CAPACITACION EN SEGURIDAD VIAL A CONDUCTORES INFRACTORES	SEGURIDAD VIAL	Muy Alta	CONDUCTOR CAPACITADO	Acumulado Anual	PROGRAMADO EJECUTADO	0.00 0.00	0.00 0.00	35.00 35.00	24.00 24.00	7.00 7.00	10.00 10.00	76.00 76.00	100.00	100.00						
AD0008870007		CAMPANAS DE SENSIBILIZACION A LA COMUNIDAD SOBRE SEGURIDAD Y EDUCACION VIAL	SEGURIDAD VIAL	Muy Alta	CAMPAÑA	Acumulado Anual	PROGRAMADO EJECUTADO	0.00 0.00	0.00 0.00	9.00 9.00	21.00 21.00	3.00 3.00	3.00 3.00	33.00 33.00	100.00	100.00						
AD0008870008		CAPACITACION A USUARIOS DE LAS VIAS EN TEMAS DE EDUCACION EN SEGURIDAD VIAL	SEGURIDAD VIAL	Muy Alta	PERSONA CAPACITADA	Acumulado Anual	PROGRAMADO EJECUTADO	50.00 50.00	120.00 120.00	90.00 90.00	200.00 200.00	158.00 158.00	150.00 150.00	768.00 768.00	100.00	100.00						
AD0008870009		HABILITACIONES OTORGADAS PARA EL SERVICIO DE TRANSPORTE TERRESTRE DE PERSONAS DE AMBITO REGIONAL	SUB DIRECCION DE TRANSPORTE TERRESTRE	Muy Alta	VEHICULOS	Acumulado Anual	PROGRAMADO EJECUTADO	2.00 2.00	0.00 0.00	0.00 0.00	0.00 0.00	0.00 0.00	0.00 0.00	0.00 0.00	0.00	0.00						
AD0008870011		FISCALIZACION AL SERVICIO DE TRANSPORTE TERRESTRE DE PERSONAS	SUB DIRECCION DE TRANSPORTE TERRESTRE	Muy Alta	INTERVENCIÓN	Acumulado Anual	PROGRAMADO EJECUTADO	0.00 0.00	23.00 23.00	25.00 25.00	0.00 0.00	25.00 25.00	23.00 23.00	96.00 96.00	100.00	100.00						
AD0008870012		EMISION DE LICENCIAS DE CONDUCIR DE CLASE A - OBTENCIÓN NUEVA, RECATEGORIZACION, RENOVACION Y DUPLICADO.	SUB DIRECCION DE LICENCIA DE CONDUCIR	Muy Alta	LICENCIA OTORGADA	Acumulado Anual	PROGRAMADO EJECUTADO	0.00 0.00	673.00 673.00	873.00 873.00	0.00 0.00	252.00 252.00	658.00 658.00	2456.00 2456.00	100.00	100.00						
II		FORTALECER LA GESTION INSTITUCIONAL HACIA UN GOBIERNO DIGITAL EN EL DEPARTAMENTO PASCO																				
II		SISTEMA DE GESTION INSTITUCIONAL CON ENFOQUE DE PROCESOS IMPLEMENTADO EN EL GOBIERNO REGIONAL DE PASCO																				
CÓDIGO	TIPO / DE OEI	OBJETIVO ESTRATÉGICO / ACCIÓN ESTRATÉGICA / ACTIVIDAD OPERATIVA	CENTRO DE COSTO	NIVEL DE PRIORIDAD	UNIDAD MEDIDA	TIPO DE AGREGACIÓN	PROG./EJE.	FISICO												AVANCE ACUMULADO	AVANCE % ACUMULADO	
								Ene	Feb	Mar	Abr	May	Jun	Ene	Feb	Mar	Abr	May	Jun			
AEI.06.03		SERVICIOS DE TRANSPORTE TERRESTRE Y COMPLEMENTARIOS EFICIENTE EN EL DEPARTAMENTO PASCO																				
AEI.06.03		OBJETIVO ESTRATÉGICO / ACCIÓN ESTRATÉGICA / ACTIVIDAD OPERATIVA																				
AD0008870006		CAPACITACION EN SEGURIDAD VIAL A CONDUCTORES INFRACTORES	SEGURIDAD VIAL	Muy Alta	CONDUCTOR CAPACITADO	Acumulado Anual	PROGRAMADO EJECUTADO	0.00 0.00	0.00 0.00	35.00 35.00	24.00 24.00	7.00 7.00	10.00 10.00	76.00 76.00	100.00	100.00						
AD0008870007		CAMPANAS DE SENSIBILIZACION A LA COMUNIDAD SOBRE SEGURIDAD Y EDUCACION VIAL	SEGURIDAD VIAL	Muy Alta	CAMPAÑA	Acumulado Anual	PROGRAMADO EJECUTADO	0.00 0.00	0.00 0.00	9.00 9.00	21.00 21.00	3.00 3.00	3.00 3.00	33.00 33.00	100.00	100.00						
AD0008870008		CAPACITACION A USUARIOS DE LAS VIAS EN TEMAS DE EDUCACION EN SEGURIDAD VIAL	SEGURIDAD VIAL	Muy Alta	PERSONA CAPACITADA	Acumulado Anual	PROGRAMADO EJECUTADO	50.00 50.00	120.00 120.00	90.00 90.00	200.00 200.00	158.00 158.00	150.00 150.00	768.00 768.00	100.00	100.00						
AD0008870009		HABILITACIONES OTORGADAS PARA EL SERVICIO DE TRANSPORTE TERRESTRE DE PERSONAS DE AMBITO REGIONAL	SUB DIRECCION DE TRANSPORTE TERRESTRE	Muy Alta	VEHICULOS	Acumulado Anual	PROGRAMADO EJECUTADO	2.00 2.00	0.00 0.00	0.00 0.00	0.00 0.00	0.00 0.00	0.00 0.00	0.00 0.00	0.00	0.00						
AD0008870011		FISCALIZACION AL SERVICIO DE TRANSPORTE TERRESTRE DE PERSONAS	SUB DIRECCION DE TRANSPORTE TERRESTRE	Muy Alta	INTERVENCIÓN	Acumulado Anual	PROGRAMADO EJECUTADO	0.00 0.00	23.00 23.00	25.00 25.00	0.00 0.00	25.00 25.00	23.00 23.00	96.00 96.00	100.00	100.00						
AD0008870012		EMISION DE LICENCIAS DE CONDUCIR DE CLASE A - OBTENCIÓN NUEVA, RECATEGORIZACION, RENOVACION Y DUPLICADO.	SUB DIRECCION DE LICENCIA DE CONDUCIR	Muy Alta	LICENCIA OTORGADA	Acumulado Anual	PROGRAMADO EJECUTADO	0.00 0.00	673.00 673.00	873.00 873.00	0.00 0.00	252.00 252.00	658.00 658.00	2456.00 2456.00	100.00	100.00						
II		FORTALECER LA GESTION INSTITUCIONAL HACIA UN GOBIERNO DIGITAL EN EL DEPARTAMENTO PASCO																				
II		SISTEMA DE GESTION INSTITUCIONAL CON ENFOQUE DE PROCESOS IMPLEMENTADO EN EL GOBIERNO REGIONAL DE PASCO																				
								Ene	Feb	Mar	Abr	May	Jun	Ene	Feb	Mar	Abr	May	Jun			
AEI.06.03		SERVICIOS DE TRANSPORTE TERRESTRE Y COMPLEMENTARIOS EFICIENTE EN EL DEPARTAMENTO PASCO																				
AEI.06.03		OBJETIVO ESTRATÉGICO / ACCIÓN ESTRATÉGICA / ACTIVIDAD OPERATIVA																				
AD0008870006		CAPACITACION EN SEGURIDAD VIAL A CONDUCTORES INFRACTORES	SEGURIDAD VIAL	Muy Alta	CONDUCTOR CAPACITADO	Acumulado Anual	PROGRAMADO EJECUTADO	0.00 0.00	0.00 0.00	35.00 35.00	24.00 24.00	7.00 7.00	10.00 10.00	76.00 76.00	100.00	100.00						
AD0008870007		CAMPANAS DE SENSIBILIZACION A LA COMUNIDAD SOBRE SEGURIDAD Y EDUCACION VIAL	SEGURIDAD VIAL	Muy Alta	CAMPAÑA	Acumulado Anual	PROGRAMADO EJECUTADO	0.00 0.00	0.00 0.00	9.00 9.00	21.00 21.00	3.00 3.00	3.00 3.00	33.00 33.00	100.00	100.00						
AD0008870008		CAPACITACION A USUARIOS DE LAS VIAS EN TEMAS DE EDUCACION EN SEGURIDAD VIAL	SEGURIDAD VIAL	Muy Alta	PERSONA CAPACITADA	Acumulado Anual	PROGRAMADO EJECUTADO	50.00 50.00	120.00 120.00	90.00 90.00	200.00 200.00	158.00 158.00	150.00 150.00	768.00 768.00	100.00	100.00						
AD0008870009		HABILITACIONES OTORGADAS PARA EL SERVICIO DE TRANSPORTE TERRESTRE DE PERSONAS DE AMBITO REGIONAL	SUB DIRECCION DE TRANSPORTE TERRESTRE	Muy Alta	VEHICULOS	Acumulado Anual	PROGRAMADO EJECUTADO	2.00 2.00	0.00 0.00	0.00 0.00	0.00 0.00	0.00 0.00	0.00 0.00	0.00 0.00	0.00	0.00						
AD0008870011		FISCALIZACION AL SERVICIO DE TRANSPORTE TERRESTRE DE PERSONAS	SUB DIRECCION DE TRANSPORTE TERRESTRE	Muy Alta	INTERVENCIÓN	Acumulado Anual	PROGRAMADO EJECUTADO	0.00 0.00	23.00 23.00	25.00 25.00	0.00 0.00	25.00 25.00	23.00 23.00	96.00 96.00	100.00	100.00						
AD0008870012		EMISION DE LICENCIAS DE CONDUCIR DE CLASE A - OBTENCIÓN NUEVA, RECATEGORIZACION, RENOVACION Y DUPLICADO.	SUB DIRECCION DE LICENCIA DE CONDUCIR	Muy Alta	LICENCIA OTORGADA	Acumulado Anual	PROGRAMADO EJECUTADO	0.00 0.00	673.00 673.00	873.00 873.00	0.00 0.00	252.00 252.00	658.00 658.00	2456.00 2456.00	100.00	100.00						
II		FORTALECER LA GESTION INSTITUCIONAL HACIA UN GOBIERNO DIGITAL EN EL DEPARTAMENTO PASCO																				
II		SISTEMA DE GESTION INSTITUCIONAL CON ENFOQUE DE PROCESOS IMPLEMENTADO EN EL GOBIERNO REGIONAL DE PASCO																				
								Ene	Feb	Mar	Abr	May	Jun	Ene	Feb	Mar	Abr	May	Jun			
AEI.06.03		SERVICIOS DE TRANSPORTE TERRESTRE Y COMPLEMENTARIOS EFICIENTE EN EL DEPARTAMENTO PASCO																				
AEI.06.03		OBJETIVO ESTRATÉGICO / ACCIÓN ESTRATÉGICA / ACTIVIDAD OPERATIVA																				
AD0008870006		CAPACITACION EN SEGURIDAD VIAL A CONDUCTORES INFRACTORES	SEGURIDAD VIAL	Muy Alta	CONDUCTOR CAPACITADO	Acumulado Anual	PROGRAMADO EJECUTADO	0.00 0.00	0.00 0.00	35.00 35.00	24.00 24.00	7.00 7.00	10.00 10.00	76.00 76.00	100.00	100.00						
AD0008870007		CAMPANAS DE SENSIBILIZACION A LA COMUNIDAD SOBRE SEGURIDAD Y EDUCACION VIAL	SEGURIDAD VIAL	Muy Alta	CAMPAÑA	Acumulado Anual	PROGRAMADO EJECUTADO	0.00 0.00	0.00 0.00	9.00 9.00	21.00 21.00	3.00 3.00	3.00 3.00	33.00 33.00	100.00	100.00						
AD0008870008		CAPACITACION A USUARIOS DE LAS VIAS EN TEMAS DE EDUCACION EN SEGURIDAD VIAL	SEGURIDAD VIAL	Muy Alta	PERSONA CAPACITADA	Acumulado Anual	PROGRAMADO EJECUTADO	50.00 50.00	120.00 120.00	90.00 90.00	200.00 200.00	158.00 158.00	150.00 150.00	768.00 768.00	100.00	100.00						
AD0008870009		HABILITACIONES OTORGADAS PARA EL SERVICIO DE TRANSPORTE TERRESTRE DE PERSONAS DE AMBITO REGIONAL	SUB DIRECCION DE TRANSPORTE TERRESTRE	Muy Alta	VEHICULOS	Acumulado Anual	PROGRAMADO EJECUTADO	2.00 2.00	0.00 0.00	0.00 0.00	0.00 0.00	0.00 0.00	0.00 0.00	0.00 0.00	0.00	0.00						
AD0008870011		FISCALIZACION AL SERVICIO DE TRANSPORTE TERRESTRE DE PERSONAS	SUB DIRECCION DE TRANSPORTE TERRESTRE	Muy Alta	INTERVENCIÓN	Acumulado Anual	PROGRAMADO EJECUTADO	0.00 0.00	23.00 23.00	25.00 25.00	0.00 0.00	25.00 25.00	23.00 23.00	96.00 96.00	100.00	100.00						
AD0008870012		EMISION DE LICENCIAS DE CONDUCIR DE CLASE A - OBTENCIÓN NUEVA, RECATEGORIZACION, RENOVACION Y DUPLICADO.	SUB DIRECCION DE LICENCIA DE CONDUCIR	Muy Alta	LICENCIA OTORGADA	Acumulado Anual	PROGRAMADO EJECUTADO	0.00 0.00	673.00 673.00	873.00 873.00	0.00 0.00	252.00 252.00	658.00 658.00	2456.00 2456.00	100.00	100.00						
II		FORTALECER LA GESTION INSTITUCIONAL HACIA UN GOBIERNO DIGITAL EN EL DEPARTAMENTO PASCO																				
II		SISTEMA DE GESTION INSTITUCIONAL CON ENFOQUE DE PROCESOS IMPLEMENTADO EN EL GOBIERNO REGIONAL DE PASCO																				
								Ene	Feb	Mar	Abr	May	Jun	Ene	Feb	Mar	Abr	May	Jun			
AEI.06.03		SERVICIOS DE TRANSPORTE TERRESTRE Y COMPLEMENTARIOS EFICIENTE EN EL DEPARTAMENTO PASCO																				
AEI.06.03		OBJETIVO ESTRATÉGICO / ACCIÓN ESTRATÉGICA / ACTIVIDAD OPERATIVA																				
AD0008870006		CAPACITACION EN SEGURIDAD VIAL A CONDUCTORES INFRACTORES	SEGURIDAD VIAL	Muy Alta	CONDUCTOR CAPACITADO	Acumulado Anual	PROGRAMADO EJECUTADO	0.00 0.00	0.00 0.00	35.00 35.00	24.00 24.00	7.00 7.00	10.00 10.00	76.00 76.00	100.00	100.00						
AD0008870007		CAMPANAS DE SENSIBILIZACION A LA COMUNIDAD SOBRE SEGURIDAD Y EDUCACION VIAL	SEGURIDAD VIAL	Muy Alta	CAMPAÑA	Acumulado Anual	PROGRAMADO EJECUTADO	0.00 0.00	0.00 0.00	9.00 9.00	21.00 21.00	3.00 3.00	3.00 3.00	33.00 33.00	100.00	100.00						
AD0008870008		CAPACITACION A USUARIOS DE LAS VIAS EN TEMAS DE EDUCACION EN SEGURIDAD VIAL	SEGURIDAD VIAL	Muy Alta	PERSONA CAPACITADA	Acumulado Anual	PROGRAMADO EJECUTADO	50.00 50.00	120.00 120.00	90.00 90.00	200.00 200.00	158.00 158.00	150.00 150.00	768.00 768.00	100.00	100.00						
AD0008870009		HABILITACIONES OTORGADAS PARA EL SERVICIO DE TRANSPORTE TERRESTRE DE PERSONAS DE AMBITO REGIONAL	SUB DIRECCION DE TRANSPORTE TERRESTRE	Muy Alta	VEHICULOS	Acumulado Anual	PROGRAMADO EJECUTADO	2.00 2.00	0.00 0.00	0.00 0.00	0.00 0.00	0.00 0.00	0.00 0.00	0.00 0.00	0.00	0.00						
AD0008870011		FISCALIZACION AL SERVICIO DE TRANSPORTE TERRESTRE DE PERSONAS	SUB DIRECCION DE TRANSPORTE TERRESTRE	Muy Alta	INTERVENCIÓN	Acumulado Anual	PROGRAMADO EJECUTADO	0.00 0.00	23.00 23.00	25.00 25.00	0.00 0.00	25.00 25.00	23.00 23.00	96.00 96.00	100.00	100.00						
AD0008870012		EMISION DE LICENCIAS DE CONDUCIR DE CLASE A - OBTENCIÓN NUEVA, RECATEGORIZACION, RENOVACION Y DUPLICADO.	SUB DIRECCION DE LICENCIA DE CONDUCIR	Muy Alta	LICENCIA OTORGADA	Acumulado Anual	PROGRAMADO EJECUTADO	0.00 0.00	673.00 673.00	873.00 873.00	0.00 0.00	252.00 252.00	658.00 658.00	2456.00 2456.00	100.00	100.00						
II		FORTALECER LA GESTION INSTITUCIONAL HACIA UN GOBIERNO DIGITAL EN EL DEPARTAMENTO PASCO																				
II		SISTEMA DE GESTION INSTITUCIONAL CON ENFOQUE DE PROCESOS IMPLEMENTADO EN EL GOBIERNO REGIONAL DE PASCO																				
								Ene	Feb	Mar	Abr	May	Jun	Ene	Feb	Mar	Abr	May	Jun			
AEI.06.03		SERVICIOS DE TRANSPORTE TERRESTRE Y COMPLEMENTARIOS EFICIENTE EN EL DEPARTAMENTO PASCO																				
AEI.06.03		OBJETIVO ESTRATÉGICO / ACCIÓN ESTRATÉGICA / ACTIVIDAD OPERATIVA																				
AD0008870006		CAPACITACION EN SEGURIDAD VIAL A CONDUCTORES INFRACTORES	SEGURIDAD VIAL	Muy Alta	CON																	

REPORTE SEGUIMIENTO POI

ACTIVIDAD	UNIDAD	FECHA	ESTADO	TIPO DE DOCUMENTO	ACUMULADO ANUAL	PROYECTADO	EJECUTADO
AD0008700014 - GESTIÓN Y ADMINISTRACIÓN DE LOS RECURSOS HUMANOS	UNIDAD DE PERSONAL	Muy Alta	PLANILLA	193.00	32.00	32.00	32.00
AD0008700018 - FORTALECIMIENTO DE CAPACIDADES DEL PERSONAL ADMINISTRATIVO	UNIDAD DE PERSONAL	Muy Alta	PERSONA CAPACITADA	191.00	32.00	32.00	32.00
AD0008700019 - PROCESO DE CONTRATACIÓN DE RECURSOS HUMANOS	UNIDAD DE PERSONAL	Muy Alta	CONTRATOS	7.00	2.00	2.00	2.00
AD0008700020 - ADMINISTRACIÓN DEL LEGAJO DEL RECURSO HUMANO	UNIDAD DE PERSONAL	Muy Alta	DOCUMENTO	2.00	0.00	0.00	0.00
AD0008700021 - ASECURAR EL PAGO DE PENSIONES, BENEFICIOS Y DEMÁS SERVICIOS A LOS CESANTES Y JUBILADOS	UNIDAD DE PERSONAL	Muy Alta	PERSONA	100.00	2.00	2.00	2.00
AD0008700022 - PROGRAMAR Y FORMULAR EL PRESUPUESTO INSTITUCIONAL	OFICINA DE PLANIFICACION Y PRESUPUESTO	Muy Alta	EXPEDIENTE	100.00	0.00	0.00	0.00
AD0008700041 - COORDINACIÓN Y SUSCRIPCIÓN DE CONVENIOS CON LOS GOBIERNOS LOCALES E INSTITUCIONES PÚBLICAS Y PRIVADAS	DIRECCION GENERAL	Muy Alta	CONVENIO	100.00	1.00	1.00	1.00
AD0008700042 - SEGUIMIENTO AL DESEMPEÑO Y LOGRO DE RESULTADOS, ASIMISMO AL CUMPLIMIENTO DE METAS	DIRECCION GENERAL	Muy Alta	INFORME	8.00	3.00	3.00	3.00
AD0008700061 - MONITOREO A LOS PROCESOS DE LOS SISTEMAS ADMINISTRATIVOS	OFICINA DE ADMINISTRACION	Muy Alta	ACCION	100.00	2.00	2.00	2.00
AD0008700035 - CONSOLIDACIÓN DE CUADRO DE NECESIDADES	UNIDAD DE ABASTECIMIENTOS	Muy Alta	PLAN	100.00	0.00	0.00	0.00
AD0008700036 - FORMULACIÓN Y MODIFICACIÓN DEL PIC	UNIDAD DE ABASTECIMIENTOS	Muy Alta	RESOLUCION	8.00	6.00	6.00	6.00
AD0008700037 - ELABORACIÓN DE INFORMACIÓN CONTABLE DE ALMACEN	UNIDAD DE ABASTECIMIENTOS	Muy Alta	REPORTE	15.00	4.00	4.00	4.00
AD0008700038 - SANEAMIENTO DE BIENES INMUEBLES	UNIDAD DE ABASTECIMIENTOS	Muy Alta	ACTA	2.00	2.00	2.00	2.00
AD0008700039 - CONCILIACIÓN DE BIENES MUEBLES	UNIDAD DE ABASTECIMIENTOS	Muy Alta	ACTA	2.00	2.00	2.00	2.00
AD0008700040 - CONDUCCIÓN, MONITOREO Y SUPERVISIÓN A TODAS LAS UNIDADES ESTRUCTURADAS DE LA ENTIDAD	DIRECCION GENERAL	Muy Alta	SUPERVISION	100.00	0.00	0.00	0.00
AD0008700079 - CONCILIACION CONTABLE FINANCIERA Y PRESUPUESTAL: TRIMESTRAL, SEMESTRAL Y ANUAL	UNIDAD DE CONTABILIDAD Y TESORERIA	Muy Alta	REPORTE	100.00	0.00	0.00	0.00
AD0008700030 - CONCILIACIÓN Y ANÁLISIS DE LAS CUENTAS BANCARIAS	UNIDAD DE CONTABILIDAD Y TESORERIA	Muy Alta	REPORTE	8.00	3.00	3.00	3.00
AD0008700031 - CONCILIACIÓN DE CUENTAS DE EN CAJE	UNIDAD DE CONTABILIDAD Y TESORERIA	Muy Alta	REPORTE	1.00	0.00	0.00	0.00
AD0008700032 - ADMINISTRACIÓN DE FONDOS PÚBLICOS SEGÚN SISTEMA NACIONAL DE TESORERÍA	UNIDAD DE CONTABILIDAD Y TESORERIA	Muy Alta	INFORME	3.00	0.00	0.00	0.00
AD0008700033 - ELABORACIÓN DE LOS ESTADOS FINANCIEROS A TRAVÉS DEL SIAF-SP	UNIDAD DE CONTABILIDAD Y TESORERIA	Muy Alta	REPORTE	6.00	4.00	4.00	4.00
AD0008700034 - EJECUCIÓN DEL PLAN ANUAL DE CONTRIBUCIONES DE ACUERDO A REQUERIMIENTO DE BIENES Y SERVICIOS PLANIFICADOS	UNIDAD DE ABASTECIMIENTOS	Muy Alta	REPORTE	27.00	6.00	6.00	6.00
AD0008700023 - SEGUIMIENTO, CONTROL Y EVALUACIÓN DE LA EJECUCIÓN PRESUPUESTAL SEMESTRAL Y ANUAL	OFICINA DE PLANIFICACION Y PRESUPUESTO	Muy Alta	INFORME	3.00	0.00	0.00	0.00
AD0008700024 - CREAR Y CONCILIACIÓN DEL MARCO LEGAL DEL PRESUPUESTO SEMESTRAL Y ANUAL	OFICINA DE PLANIFICACION Y PRESUPUESTO	Muy Alta	ACTA	4.00	2.00	2.00	2.00
AD0008700025 - FORMULACIÓN DEL PLAN OPERATIVO INSTITUCIONAL (POI)	OFICINA DE PLANIFICACION Y PRESUPUESTO	Muy Alta	PLAN	100.00	0.00	0.00	0.00
AD0008700026 - SEGUIMIENTO Y EVALUACIÓN DEL PLAN OPERATIVO INSTITUCIONAL	OFICINA DE PLANIFICACION Y PRESUPUESTO	Muy Alta	INFORME TECNICO	8.00	1.00	1.00	1.00
AD0008700027 - SEGUIMIENTO A LA FORMULACIÓN Y/O ACTUALIZACIÓN DE LOS DOCUMENTOS DE GESTIÓN	OFICINA DE PLANIFICACION Y PRESUPUESTO	Muy Alta	INFORME TECNICO	S.P.	0.00	0.00	0.00
AD0008700028 - CREAR E INFORMACIÓN FINANCIERA AÑO 2024	UNIDAD DE CONTABILIDAD Y TESORERIA	Muy Alta	ACTA	85.71	0.00	0.00	0.00

EJECUCIÓN FÍSICA POR AEL 09/04:				91.8
EJECUCIÓN FÍSICA PROYECTADO TOTAL:				91.27
EJECUCIÓN FÍSICA PROYECTADO POR OPI (TPO):				90.00
EJECUCIÓN FÍSICA PROMEDIO POR DEL TIPO II:				91.76

ACTIVIDADES	AEI / AO EN SEGUIMIENTO (1)	AO CON INFORMACIÓN INCOMPLETA	AEI / AO EN SEGUIMIENTO (1)	AO CON INFORMACIÓN COMPLETA	AO CON INFORMACIÓN INCOMPLETA
Acciones Estratégicas	2	0	2	0	0
Actividades Operativas (Ejecución Física)	3	1	32	4	0
(1) No se considerarán las AO con resultado S.P					



 INSTITUCIÓN NACIONAL DE CONTABILIDAD Y TESORERÍA

(I) Forman parte del reporte solo los AO activos y con metas físicas mayores a cero en el año; asimismo, que tengan el estado "Aprobado", tanto en seguimiento como en programación.

(II) La columna AVANCE ACUMULADO, en las filas PROGRAMADO y EJECUTADO de cada AO, mostrará valores que dependerán de su configuración en la columna TIPO DE AGREGACIÓN:

a) Si es "Acumulado Anual" se suma los valores de enero a junio.

b) Si es "Acumulado Mensual" se toma el último valor mayor a cero de enero a junio.

c) Si es "No Acumulado" solo se señala con "-".

(III) Los valores de la columna AVANCE % ACUMULADO dependerán de su configuración en TIPO DE AGREGACIÓN:

a) Si es "Acumulado Anual" o "Acumulado Mensual" se calcula como (Ejecución acumulada / programación acumulada) *100.

b) Si es "No Acumulado", como el promedio de (Ejecución / programación) *100 de cada mes. Considerando solo a las AO cuya programación sea mayor a 0 entre enero y junio.

c) Para todos los casos, mostrará "S.I." si falta registrar el seguimiento en algún mes durante el primer semestre.

(IV) La sigla "S.I." significa seguimiento Incompleto. Se presenta en AO con registros de seguimiento vacío en algunos de los meses, durante el primer semestre.

(V) La sigla "S.P." significa programación sin programación y se presenta en AO que tienen programación cero en todos los meses del primer semestre.

(VI) Las cifras de EJECUCIÓN FÍSICA POR AEL son calculadas como el promedio del AVANCE % ACUMULADO de sus AO. Consideraciones:

a) Solo tendrá un valor calculado cuando ninguna de sus AO esté en "S.I."

b) No entra en el promedio las AO con "-" ni "S.P."

(VII) La cifra de EJECUCIÓN FÍSICA TOTAL es calculado como el promedio de la EJECUCIÓN FÍSICA de todas las AO.





Unidos
para Avanzar

REGION PASCO

EDUCACIÓN 888



2025



REPORTE DE SEGUIMIENTO SEMESTRAL 2025 DEL PLAN OPERATIVO INSTITUCIONAL

Mes de Cierre : Junio

SECTOR : 99 - GOBIERNOS REGIONALES
PLIEGO : 456 - GOBIERNO REGIONAL DEL DEPARTAMENTO DE PASCO
UE: 000888 - REGION PASCO-EDUCACION

CC: Todos

PORCENTAJE DE AVANCES TRUNCADOS AL 100%

[Exportar Excel](#) [Imprimir](#)

CÓDIGO	TIPO / DE OEI	OBJETIVO ESTRATEGICO / ACCION ESTRATEGICA / ACTIVIDAD OPERATIVA	CENTRO DE COSTO	NIVEL DE PRIORIDAD	UNIDAD MEDIDA	TIPO DE AGREGACION	PROG./ EJE.	FISICO												AVANCE ACUMULADO	AVANCE % ACUMULADO	
								Ene	Feb	Mar	Abr	May	Jun	Ene	Feb	Mar	Abr	May	Jun			
AEI.01.01	I	MEJORAR LA ATENCION INTEGRAL DE LOS SERVICIOS DE EDUCACION A LA POBLACION	INGLES	Muy Alta	ACCION	Acumulado Anual	PROGRAMADO EJECUTADO	0.00 0.00	0.00 0.00	0.00 0.00	0.00 0.00	0.00 0.00	0.00 0.00	0.00 0.00	0.00 0.00	0.00 0.00	0.00 0.00	S.P.	0.00	0.00		
AEI.01.02																				EJECUCION FISICA POR ABL.01.01:		S.P.
AEI.01.02	I	ATENCION INTEGRAL A ESTUDIANTES EN INSTITUCIONES EDUCATIVAS INCLUSIVAS	DIRECCION DE GESTION PEDAGOGICA	Alta	ACCION	Acumulado Anual	PROGRAMADO EJECUTADO	0.00 0.00	0.00 0.00	0.00 0.00	0.00 0.00	0.00 0.00	0.00 0.00	0.00 0.00	0.00 0.00	0.00 0.00	0.00 0.00	0.00 0.00	2.00	100.00		
AEI.01.03																				EJECUCION FISICA POR ABL.01.02:		100.00
AEI.01.03	I	FORMACION ACADEMICA ADECUADA A LOS ESTUDIANTES DE EDUCACION SUPERIOR NO UNIVERSITARIA	DIRECCION DE GESTION PEDAGOGICA	Alta	ACCION	Acumulado Anual	PROGRAMADO EJECUTADO	0.00 0.00	0.00 0.00	0.00 0.00	0.00 0.00	0.00 0.00	0.00 0.00	0.00 0.00	0.00 0.00	0.00 0.00	0.00 0.00	0.00 0.00	2.00	100.00		
AEI.01.03																				EJECUCION FISICA POR ABL.01.03:		100.00
A010008800110		FORTALECIMIENTO DE CAPACIDADES O COORDINACION CONVOCADO POR EL INWIEDU U OTRAS INSTITUCIONES EN MATERIA DE EDUCACION SUPERIOR	EDUCACION SUPERIOR	Alta	CAPACITACION	Acumulado Anual	PROGRAMADO EJECUTADO	0.00 0.00	0.00 0.00	0.00 0.00	0.00 0.00	0.00 0.00	0.00 0.00	0.00 0.00	0.00 0.00	0.00 0.00	0.00 0.00	0.00 0.00	1.00	100.00		
A010008800112		SUPERVISION, MONITOREO Y ASISTENCIA TECNICA A LA EESP E INSTITUTOS DE EDUCACION SUPERIOR	EDUCACION SUPERIOR	Alta	VISITA	Acumulado Anual	PROGRAMADO EJECUTADO	0.00 0.00	0.00 0.00	0.00 0.00	0.00 0.00	0.00 0.00	0.00 0.00	0.00 0.00	0.00 0.00	0.00 0.00	0.00 0.00	0.00 0.00	0.00	S.P.		
A010008800305		PP 0107 GESTION DEL PROGRAMA	DIRECCION DE GESTION PEDAGOGICA	Alta	ACCION	Acumulado Anual	PROGRAMADO EJECUTADO	1.00 1.00	1.00 1.00	1.00 1.00	1.00 1.00	1.00 1.00	1.00 1.00	1.00 1.00	1.00 1.00	1.00 1.00	1.00 1.00	1.00 1.00	8.00	100.00		
A010008800306		PP 0107 CONTRATACION OPORTUNA Y PAGO DE PERSONAL DOCENTE	DIRECCION DE GESTION PEDAGOGICA	Alta	PLANILLA	Acumulado Anual	PROGRAMADO EJECUTADO	1.00 1.00	1.00 1.00	1.00 1.00	1.00 1.00	1.00 1.00	1.00 1.00	1.00 1.00	1.00 1.00	1.00 1.00	1.00 1.00	1.00 1.00	6.00	100.00		
A010008800307		PP 0107 CONTRATACION OPORTUNA Y PAGO DE PERSONAL ADMINISTRATIVO Y DE APOYO	DIRECCION DE GESTION PEDAGOGICA	Alta	PLANILLA	Acumulado Anual	PROGRAMADO EJECUTADO	0.00 0.00	0.00 0.00	0.00 0.00	0.00 0.00	0.00 0.00	0.00 0.00	0.00 0.00	0.00 0.00	0.00 0.00	0.00 0.00	0.00 0.00	3.00	100.00		
A010008800308		PP 0107 PROVISION DE SERVICIOS BASICOS Y MANTENIMIENTO DE EQUIPAMIENTO E INFRAESTRUCTURA	DIRECCION DE GESTION PEDAGOGICA	Alta	INSTITUCION EDUCATIVA	Acumulado Anual	PROGRAMADO EJECUTADO	1.00 1.00	1.00 1.00	1.00 1.00	1.00 1.00	1.00 1.00	1.00 1.00	1.00 1.00	1.00 1.00	1.00 1.00	1.00 1.00	1.00 1.00	6.00	100.00		
A010008800309		PP 0147 PROVISION DE SERVICIOS BASICOS, SEGURIDAD Y LIMPIEZA	DIRECCION DE GESTION PEDAGOGICA	Alta	INSTITUCION EDUCATIVA	Acumulado Anual	PROGRAMADO EJECUTADO	9.00 9.00	9.00 9.00	9.00 9.00	9.00 9.00	9.00 9.00	9.00 9.00	9.00 9.00	9.00 9.00	9.00 9.00	9.00 9.00	9.00 9.00	54.00	100.00		
A010008800310		PP 0147 DOTACION DE RECURSOS EDUCATIVOS	DIRECCION DE GESTION PEDAGOGICA	Alta	RIT	Acumulado Anual	PROGRAMADO EJECUTADO	0.00 0.00	0.00 0.00	0.00 0.00	0.00 0.00	0.00 0.00	0.00 0.00	0.00 0.00	0.00 0.00	0.00 0.00	0.00 0.00	0.00 0.00	18.00	100.00		
A010008800372		PP 0147 MANTENIMIENTO DE INFRAESTRUCTURA, EQUIPAMIENTO Y MOBILIARIO	DIRECCION DE GESTION PEDAGOGICA	Alta	INSTITUCION	Acumulado Anual	PROGRAMADO EJECUTADO	0.00 0.00	0.00 0.00	0.00 0.00	0.00 0.00	0.00 0.00	0.00 0.00	0.00 0.00	0.00 0.00	0.00 0.00	0.00 0.00	0.00 0.00	6.00	100.00		
AEI.01.03																				EJECUCION FISICA POR ABL.01.03:		100.00
SERVICIO EDUCATIVO ADECUADA A LOS ESTUDIANTES DE EDUCACION BASICA REGULAR																				EJECUCION FISICA POR ABL.01.03:		100.00
		OBJETIVO ESTRATEGICO / ACCION ESTRATEGICA /	CENTRO DE COSTO	NIVEL DE PRIORIDAD	UNIDAD MEDIDA	TIPO DE AGREGACION	PROG./ EJE.	FISICO												AVANCE ACUMULADO	AVANCE % ACUMULADO	
								Ene	Feb	Mar	Abr	May	Jun	Ene	Feb	Mar	Abr	May	Jun			

REPORTE SEGUIMIENTO POI

ACTIVIDAD OPERATIVA

CODIGO	TIPO / DE OET	OBJETIVO ESTRATEGICO / ACCION ESTRATEGICA / ACTIVIDAD OPERATIVA	CENTRO DE COSTO	NIVEL DE PRIORIDAD	UNIDAD MEDIDA	TIPO DE AGREGACION	PROG. / E.I.E.	FISICO						AVANCE ACUMULADO	AVANCE % ACUMULADO	
								Ene	Feb	Mar	Abr	May	Jun			
AOI0008800016	I	FORTALECIMIENTO DE CAPACIDADES O COORDINACION CONVOCADO POR EL MINEDU U OTRAS INSTITUCIONES EN MATERIA DE ESTADISTICA	ESTADISTICA	Alta	PUBLICACION	Acumulado Anual	EJECUTADO	0.00	0.00	0.00	0.00	0.00	0.00	0.00	1.00	100.00
AOI0008800019	I	SUPERVISION Y ASISTENCIA TECNICA A LOS ESPECIALISTAS DE LA DRE, LAS UGEL, LA EESP Y LOS IES, SOBRE IMPLEMENTACION DEL RIE O LEISO EDUCATIVO	ESTADISTICA	Alta	VISTA	Acumulado Anual	PROGRAMADO	0.00	0.00	1.00	1.00	0.00	0.00	0.00	1.00	100.00
AOI0008800013	I	FORTALECIMIENTO DE CAPACIDADES O COORDINACION CONVOCADO POR EL MINEDU U OTRAS INSTITUCIONES EN MATERIA DE RACIONALIZACION	RACIONALIZACION	Alta	EVENTOS	Acumulado Anual	PROGRAMADO	0.00	0.00	0.00	1.00	1.00	0.00	0.00	2.00	100.00
AOI0008800014	I	SUPERVISION Y ASISTENCIA TECNICA A LOS ESPECIALISTAS DE LA DRE, LAS UGEL, LA EESP Y LOS IES, SOBRE RACIONALIZACION	RACIONALIZACION	Alta	VISTA	Acumulado Anual	EJECUTADO	0.00	0.00	0.00	0.00	0.00	0.00	0.00	2.00	S.P.
AOI0008800017	I	ELABORACION DE POLITICAS, NORMAS Y ACTUALIZACION DE INSTRUMENTOS DE GESTION	RACIONALIZACION	Alta	INFORME	Acumulado Anual	PROGRAMADO	0.00	0.00	0.00	0.00	0.00	0.00	0.00	1.00	100.00
AOI0008800034	I	ACCIONES FORMATIVAS E INFORMATIVAS A LOS ESPECIALISTAS DE LAS UGEL, SOBRE EDUCACION INICIAL	INICIAL	Alta	ACCION	Acumulado Anual	EJECUTADO	0.00	0.00	1.00	1.00	0.00	0.00	0.00	1.00	100.00
AOI0008800039	I	JUEGOS FLOPALES ESCOLARES NACIONALES	EDUCACION FISICA	Alta	INFORME	Acumulado Anual	PROGRAMADO	0.00	0.00	0.00	0.00	0.00	0.00	0.00	2.00	S.P.
AOI0008800048	I	EJECUCION DE LA ESCUELA DE FUTBOL PILOTO DE MENORES DEL GOBIERNO REGIONAL PASCO	EDUCACION FISICA	Alta	INFORME	Acumulado Anual	EJECUTADO	0.00	0.00	0.00	0.00	0.00	0.00	0.00	2.00	100.00
AOI0008800029	II	PP 0051 FORTALECIMIENTO DE LAS HABILIDADES PSICOSOCIALES EN ESCOLARES	DIRECCION DE GESTION PEDAGOGICA	Alta	INFORME	Acumulado Anual	PROGRAMADO	0.00	0.00	0.00	0.00	0.00	0.00	0.00	198410.66	0.00
AOI0008800030	II	PP 0090 GESTION DEL PROGRAMA	DIRECCION DE GESTION PEDAGOGICA	Alta	PERSONA CAPACITADA	Acumulado Anual	EJECUTADO	0.00	0.00	0.00	0.00	0.00	0.00	0.00	5.00	100.00
AOI0008800037	II	GESTION DE CONVIVENCIA ESCOLAR A NIVEL NACIONAL	DIRECCION DE GESTION PEDAGOGICA	Alta	ACCION	Acumulado Anual	EJECUTADO	0.00	0.00	0.00	0.00	0.00	0.00	0.00	2.00	100.00
AOI0008800038	II	OLIMPIADA NACIONAL ESCOLAR DE MATEMATICA	MATEMATICA	Alta	PROMOCION	Acumulado Anual	PROGRAMADO	0.00	0.00	0.00	0.00	0.00	0.00	0.00	2.00	S.P.
AOI0008800031	I	ACCIONES FORMATIVAS A LAS UGEL, SOBRE MATEMATICA	MATEMATICA	Alta	EVENTOS	Acumulado Anual	EJECUTADO	0.00	0.00	0.00	0.00	0.00	0.00	0.00	0.00	S.P.
AOI0008800017	I	ACCIONES FORMATIVAS E INFORMATIVAS A LOS ESPECIALISTAS DE LAS UGEL	MATEMATICA	Alta	CAPACITACION	Acumulado Anual	PROGRAMADO	0.00	0.00	0.00	0.00	0.00	0.00	0.00	0.00	S.P.
AOI0008800024	I	FERIA DE LA DIVERSIDAD, LA IDENTIDAD Y LA CULTURA	PIÑARRIA	Alta	ASISTENCIA TECNICA	Acumulado Anual	PROGRAMADO	0.00	1.00	1.00	1.00	1.00	1.00	1.00	5.00	100.00
AOI0008800035	I	ENCUENTRO DE NIROS Y NIRAS TIMBUY	EDUCACION INTERCULTURAL BILINGUE	Alta	TALLER	Acumulado Anual	EJECUTADO	0.00	0.00	0.00	0.00	0.00	0.00	0.00	0.00	S.P.
AOI0008800020	I	CONCURSO DE SEGURIDAD CIUDADANA	EDUCACION INTERCULTURAL BILINGUE	Alta	EVENTO CULTURAL	Acumulado Anual	PROGRAMADO	0.00	0.00	0.00	0.00	0.00	0.00	0.00	0.00	S.P.
AOI0008800029	I	SUPERVISION, MONITOREO, ASISTENCIA TECNICA A ESPECIALISTAS DE LAS UGEL OXAPUMPA, PUERTO BERNARDEZ, DANIEL ALCIDES CARRION Y PASCO	DESARROLLO PERSONAL, CIUDADANIA Y CIVICA	Alta	PERSONA CAPACITADA	Acumulado Anual	EJECUTADO	0.00	0.00	0.00	0.00	0.00	0.00	0.00	0.00	S.P.
AOI0008800027	I	FORTALECIMIENTO DE CAPACIDADES O COORDINACIONES CONVOCADO POR EL MINEDU U OTRAS INSTITUCIONES EN MATERIA DE GESTION PEDAGOGICA	DIRECCION DE GESTION PEDAGOGICA	Alta	VISTA	Acumulado Anual	PROGRAMADO	0.00	1.00	1.00	1.00	1.00	1.00	1.00	4.00	75.00
AOI0008800077	I	CONCURSO CREA Y EMPRENDE	EDUCACION BASICA ALTERNATIVA	Alta	PERSONA CAPACITADA	Acumulado Anual	EJECUTADO	1.00	1.00	0.00	0.00	0.00	0.00	0.00	5.00	80.00
AOI0008800115	I	FERIA ESCOLAR NACIONAL DE CIENCIA Y TECNOLOGIA	CIENCIA Y TECNOLOGIA	Alta	CONCURSO	Acumulado Anual	PROGRAMADO	0.00	0.00	0.00	0.00	0.00	0.00	0.00	1.00	100.00
AOI0008800117	I	ACCIONES FORMATIVAS SOBRE LA PROMOCION DE LA INVESTIGACION Y LA CULTURA AMBIENTAL	CIENCIA Y TECNOLOGIA	Alta	CONCURSO	Acumulado Anual	EJECUTADO	0.00	0.00	0.00	0.00	0.00	0.00	0.00	0.00	S.P.
AOI0008800126	I	PREMIO NACIONAL DE NARRATIVA Y ENSAYO JOSE MARIA ARGUEDAS	COMUNICACION	Alta	PERSONA CAPACITADA	Acumulado Anual	PROGRAMADO	0.00	0.00	0.00	0.00	0.00	0.00	0.00	0.00	S.P.
AOI0008800134	I	CONCURSO NACIONAL DE COMPRESION LECTORA EL PERU LEE	COMUNICACION	Alta	PUBLICACION	Acumulado Anual	PROGRAMADO	0.00	0.00	0.00	0.00	0.00	0.00	0.00	2.00	100.00
AOI0008800171	I	CONCURSO NACIONAL CREA Y EMPRENDE	EDUCACION PARA EL TRABAJO	Alta	CONCURSO	Acumulado Anual	PROGRAMADO	0.00	0.00	0.00	0.00	0.00	0.00	0.00	0.00	S.P.

CODIGO	TIPO / DE OET	OBJETIVO ESTRATEGICO / ACCION ESTRATEGICA / ACTIVIDAD OPERATIVA	CENTRO DE COSTO	NIVEL DE PRIORIDAD	UNIDAD MEDIDA	TIPO DE AGREGACION	PROG. / E.I.E.	FISICO						AVANCE ACUMULADO	AVANCE % ACUMULADO	
								Ene	Feb	Mar	Abr	May	Jun			
AOI0008800296	I	PP 0048 DESARROLLO DE LOS CENTROS DE LOS ESPACIOS DE MONITORIO DE EMERGENCIAS Y DESASTRES	DIRECCION DE GESTION PEDAGOGICA	Alta	REPORTE	Acumulado Anual	PROGRAMADO	1.00	1.00	1.00	1.00	1.00	1.00	1.00	6.00	100.00
AOI0008800307	II	PP 0068 FORMACION Y CAPACITACION EN MATERIA DE RIESGOS Y DESASTRES Y ADAPTACION AL CAMBIO CLIMATICO	DIRECCION DE GESTION PEDAGOGICA	Alta	PERSONA	Acumulado Anual	PROGRAMADO	1.00	1.00	1.00	1.00	1.00	1.00	1.00	6.00	100.00
AOI0008800028	II	PP 0068 DESARROLLO DE CAMPAÑAS COMUNICACIONALES PARA LA GESTION DEL RIESGO DE DESASTRES	DIRECCION DE GESTION PEDAGOGICA	Alta	CAMPAÑA	Acumulado Anual	PROGRAMADO	0.00	0.00	0.00	0.00	0.00	0.00	0.00	2.00	100.00
AOI0008800099	II	PP 0068 SEGURIDAD FISICO FUNCIONAL DE SERVICIOS PUBLICOS	DIRECCION DE GESTION PEDAGOGICA	Alta	INTERVENCION	Acumulado Anual	PROGRAMADO	0.00	0.00	0.00	0.00	0.00	0.00	0.00	1.00	100.00
								EJECUCION FISICA POR ABL.01.04:						90.94		

REPORTE SEGUIMIENTO POI

CÓDIGO	TIPO / DE OEI	OBJETIVO ESTRATEGICO / ACCION ESTRATEGICA / ACTIVIDAD OPERATIVA	CENTRO DE COSTO	NIVEL DE PRIORIDAD	UNIDAD MEDIDA	TIPO DE AGREGACION	PROG. / E.J.E.	FISICO												AVANCE ACUMULADO	AVANCE % ACUMULADO		
								Ene	Feb	Mar	Abr	May	Jun	Jul	Ago	Sep	Oct	Nov	Dic				
AO10008800021		FORMULACION Y PROGRAMACION DEL PRESUPUESTO MULTIANUAL	FINANZAS	Alta	INFORME TECNICO	Acumulado Anual	PROGRAMADO	0.00	0.00	0.00	1.00	0.00	1.00	0.00	0.00	0.00	0.00	0.00	0.00	0.00	0.00	2.00	0.00
AO10008800022		SUPERVISION Y ASISTENCIA TECNICA A LOS ESPECIALISTAS DE LA DRE, LAS UGEL, LA EESP Y LOS IES, SOBRE PRESUPUESTO/FINANZAS	FINANZAS	Alta	INFORME TECNICO	Acumulado Anual	PROGRAMADO	0.00	0.00	0.00	1.00	1.00	1.00	1.00	1.00	1.00	1.00	1.00	1.00	1.00	1.00	4.00	25.00
AO10008800025		FORTALECIMIENTO DE CAPACIDADES O COORDINACION CONVOCADO POR EL MINEDU U OTRAS INSTITUCIONES EN MATERIA DE PRESUPUESTO/FINANZAS	FINANZAS	Alta	PERSONA CAPACITADA	Acumulado Anual	PROGRAMADO	0.00	0.00	0.00	1.00	0.00	0.00	0.00	0.00	0.00	0.00	0.00	0.00	0.00	0.00	1.00	2.00
AO10008800027		PROCESO DE APROBACION DE CUADRO DE HORAS DE INSTITUTOS DE EDUCACION SUPERIOR Y CONTRATACION DOCENTE	FINANZAS	Alta	INFORME TECNICO	Acumulado Anual	PROGRAMADO	0.00	0.00	0.00	1.00	1.00	1.00	1.00	1.00	1.00	1.00	1.00	1.00	1.00	1.00	3.00	0.00
AO10008800088		VERIFICACION DE LAS INFRAESTRUCTURAS CONSTRUIDAS POR FONCODES, MUNICIPALIDAD Y OTRAS INSTITUCIONES PARA LA FIRMA DE LAS ACTAS DE TRANSFERENCIA E INTEGRACION CONTABLEMENTE	CONTABILIDAD	Alta	VISTA	Acumulado Anual	PROGRAMADO	0.00	0.00	0.00	0.00	0.00	0.00	0.00	0.00	0.00	0.00	0.00	0.00	0.00	0.00	S.P.	S.P.
AO10008800089		CONCILIACION DE TRANSFERENCIAS DE BIENES Y ACTIVOS CON EL MINISTERIO DE EDUCACION	CONTABILIDAD	Alta	VISTA	Acumulado Anual	PROGRAMADO	1.00	0.00	0.00	0.00	0.00	0.00	0.00	0.00	0.00	0.00	0.00	0.00	0.00	0.00	1.00	100.00
AO10008800407		OBLIGACIONES PREVISIONALES	RECURSOS HUMANOS	Muy Alta	INFORME	Acumulado Anual	PROGRAMADO	1.00	1.00	0.00	0.00	0.00	0.00	0.00	0.00	0.00	0.00	0.00	0.00	0.00	0.00	3.00	100.00
AO10008800343		CONTROL POSTERIOR SERVICIO DE CONTROL ESPECIFICO A HECHO CON PRESUNTA RESPONSABILIDAD	OFICINA DE CONTROL INSTITUCIONAL	Alta	INFORME	Acumulado Anual	PROGRAMADO	0.00	0.00	0.00	1.00	1.00	1.00	1.00	1.00	1.00	1.00	1.00	1.00	1.00	1.00	3.00	100.00
AO10008800344		CONTROL SIMULTANEO SERVICIO DE CONTROL CONCURRENTE	OFICINA DE CONTROL INSTITUCIONAL	Alta	INFORME	Acumulado Anual	PROGRAMADO	0.00	0.00	0.00	1.00	1.00	1.00	1.00	1.00	1.00	1.00	1.00	1.00	1.00	1.00	2.00	100.00
AO10008800345		CONTROL SIMULTANEO SERVICIO DE VISTA DE CONTROL	OFICINA DE CONTROL INSTITUCIONAL	Alta	INFORME	Acumulado Anual	PROGRAMADO	0.00	0.00	0.00	1.00	1.00	1.00	1.00	1.00	1.00	1.00	1.00	1.00	1.00	1.00	3.00	100.00
AO10008800347		SEGUIMIENTO DE LA IMPLEMENTACION DEL SISTEMA DE CONTROL INTERNO	OFICINA DE CONTROL INSTITUCIONAL	Alta	INFORME	Acumulado Anual	PROGRAMADO	0.00	0.00	0.00	0.00	0.00	0.00	0.00	0.00	0.00	0.00	0.00	0.00	0.00	0.00	1.00	100.00
AO10008800349		SEGUIMIENTO DE LAS ACCIONES CORRECTIVAS Y PREVENTIVAS RESULTANTES DEL CONTROL SIMULTANEO	OFICINA DE CONTROL INSTITUCIONAL	Alta	INFORME	Acumulado Anual	PROGRAMADO	0.00	0.00	0.00	0.00	0.00	0.00	0.00	0.00	0.00	0.00	0.00	0.00	0.00	0.00	1.00	100.00
AO10008800389		GESTION ADMINISTRATIVA DE LA DIRECCION	DIRECCION	Alta	ACCION	Acumulado Anual	PROGRAMADO	1.00	1.00	1.00	1.00	1.00	1.00	1.00	1.00	1.00	1.00	1.00	1.00	1.00	1.00	6.00	100.00
AO10008800278		PAGO DE SERVICIO DE ENERGIA ELECTRICA	OFICINA GENERAL DE ADMINISTRACION, INFRAESTRUCTURA Y EQUIPAMIENTO	Muy Alta	RECIBOS	Acumulado Anual	PROGRAMADO	1.00	1.00	1.00	1.00	1.00	1.00	1.00	1.00	1.00	1.00	1.00	1.00	1.00	1.00	6.00	100.00
AO10008800279		SERVICIO DE MENSAJERIA Y CORREOS	OFICINA GENERAL DE ADMINISTRACION, INFRAESTRUCTURA Y EQUIPAMIENTO	Muy Alta	RECIBOS	Acumulado Anual	PROGRAMADO	1.00	1.00	1.00	1.00	1.00	1.00	1.00	1.00	1.00	1.00	1.00	1.00	1.00	1.00	6.00	100.00
AO10008800281		SERVICIO DE INTERNET	OFICINA GENERAL DE ADMINISTRACION, INFRAESTRUCTURA Y EQUIPAMIENTO	Muy Alta	RECIBOS	Acumulado Anual	PROGRAMADO	1.00	1.00	1.00	1.00	1.00	1.00	1.00	1.00	1.00	1.00	1.00	1.00	1.00	1.00	6.00	100.00
AO10008800316		MANTENIMIENTO PREVENTIVO Y CORRECTIVO DE VEHICULOS PARA LA GESTION ADMINISTRATIVA Y PEDAGOGICA	OFICINA GENERAL DE ADMINISTRACION, INFRAESTRUCTURA Y EQUIPAMIENTO	Alta	MANTENIMIENTO	Acumulado Anual	PROGRAMADO	0.00	0.00	0.00	0.00	0.00	0.00	0.00	0.00	0.00	0.00	0.00	0.00	0.00	0.00	1.00	100.00
AO10008800317		SERVICIO DE MANTENIMIENTO Y SUMINISTRO DE REPUESTOS DE EQUIPOS INFORMATICOS Y OTROS	OFICINA GENERAL DE ADMINISTRACION, INFRAESTRUCTURA Y EQUIPAMIENTO	Alta	MANTENIMIENTO	Acumulado Anual	PROGRAMADO	0.00	0.00	0.00	0.00	0.00	0.00	0.00	0.00	0.00	0.00	0.00	0.00	0.00	0.00	S.P.	S.P.
AO10008800362		GESTION DE CAJA CHICA PARA GESTION ADMINISTRATIVA	OFICINA GENERAL DE ADMINISTRACION, INFRAESTRUCTURA Y EQUIPAMIENTO	Alta	GLOBAL	Acumulado Anual	PROGRAMADO	1.00	1.00	0.00	0.00	0.00	0.00	0.00	0.00	0.00	0.00	0.00	0.00	0.00	0.00	4.00	100.00
AO10008800404		GESTION DE ELABORACION DE PLANILLAS, CONTRIBUCIONES AL SEGURO SOCIAL DE SALUD, POI/TICKET, CALCULOS DE BONIFICACION, EMISION DE CONSTANCIA DE HABERES Y DESCUENTOS, DE PENSIONISTAS, ACTIVOS, SOBREVIVIENTES Y OTROS	REMUNERACIONES	Alta	INFORME	Acumulado Anual	PROGRAMADO	1.00	1.00	1.00	1.00	1.00	1.00	1.00	1.00	1.00	1.00	1.00	1.00	1.00	1.00	5.00	100.00
AO10008800340		SUPERVISION Y ASISTENCIA TECNICA A LOS ESPECIALISTAS DE LA DRE, LAS UGEL, LA EESP Y LOS IES, SOBRE GESTION INSTITUCIONAL Y SUS DIFERENTES UNIDADES	DIRECCION DE GESTION INSTITUCIONAL	Alta	MONITOREO	Acumulado Anual	PROGRAMADO	0.00	0.00	0.00	1.00	1.00	1.00	1.00	1.00	1.00	1.00	1.00	1.00	1.00	1.00	4.00	25.00
AO10008800341		FORTALECIMIENTO DE CAPACIDADES O COORDINACION CONVOCADO POR EL MINEDU U OTRAS INSTITUCIONES EN MATERIA DE GESTION INSTITUCIONAL	DIRECCION DE GESTION INSTITUCIONAL	Alta	VISTA	Acumulado Anual	PROGRAMADO	0.00	0.00	0.00	0.00	0.00	0.00	0.00	0.00	0.00	0.00	0.00	0.00	0.00	0.00	1.00	100.00
AO10008800342		GESTION Y CELEBRACION DE CONVENIOS CON ENTIDADES CON EL FIN DE FORTALECER LA CALIDAD EDUCATIVA RELACIONADOS A LA GESTION INSTITUCIONAL	DIRECCION DE GESTION INSTITUCIONAL	Alta	VISTA	Acumulado Anual	PROGRAMADO	0.00	0.00	0.00	0.00	0.00	0.00	0.00	0.00	0.00	0.00	0.00	0.00	0.00	0.00	4.00	50.00
AO10008800275		PAGO DE SERVICIO DE AGUA Y DESAGUE	OFICINA GENERAL DE ADMINISTRACION, INFRAESTRUCTURA Y EQUIPAMIENTO	Muy Alta	RECIBOS	Acumulado Anual	PROGRAMADO	1.00	1.00	1.00	1.00	1.00	1.00	1.00	1.00	1.00	1.00	1.00	1.00	1.00	1.00	6.00	100.00
AO10008800276		FORTALECIMIENTO DE CAPACIDADES O COORDINACION CONVOCADO POR EL MINEDU U OTRAS INSTITUCIONES EN MATERIA DE ADMINISTRACION	OFICINA GENERAL DE ADMINISTRACION, INFRAESTRUCTURA Y EQUIPAMIENTO	Alta	PERSONA CAPACITADA	Acumulado Anual	PROGRAMADO	0.00	0.00	0.00	0.00	0.00	0.00	0.00	0.00	0.00	0.00	0.00	0.00	0.00	0.00	S.P.	S.P.
AO10008800278		SUPERVISION Y ASISTENCIA TECNICA AL PAD Y ASESORIAS JURIDICAS DE LAS UGEL	OFICINA DE ASESORIA JURIDICA	Medio	CONTRATOS	Acumulado Anual	PROGRAMADO	1.00	1.00	1.00	1.00	1.00	1.00	1.00	1.00	1.00	1.00	1.00	1.00	1.00	1.00	6.00	100.00
AO10008800279		GESTION ADMINISTRATIVA DE ASESORAMIENTO TECNICO JURIDICO	OFICINA DE ASESORIA JURIDICA	Alta	EXPEDIENTE TRAMITADO	Acumulado Anual	PROGRAMADO	1.00	1.00	1.00	1.00	1.00	1.00	1.00	1.00	1.00	1.00	1.00	1.00	1.00	1.00	6.00	100.00
AO10008800236		ADMINISTRACION DEL LEGADO PERSONAL	ESCALAFON	Medio	ACCION	Acumulado Anual	PROGRAMADO	1.00	1.00	1.00	1.00	1.00	1.00	1.00	1.00	1.00	1.00	1.00	1.00	1.00	1.00	3.00	100.00
AO10008800237		FORTALECIMIENTO DE CAPACIDADES O COORDINACIONES CONVOCADO POR EL MINEDU U OTRAS INSTITUCIONES EN MATERIA DE ESCALAFON	ESCALAFON	Alta	PERSONA CAPACITADA	Acumulado Anual	PROGRAMADO	0.00	0.00	0.00	0.00	0.00	0.00	0.00	0.00	0.00	0.00	0.00	0.00	0.00	0.00	3.00	100.00
AO10008800239		FORTALECIMIENTO DE CAPACIDADES O COORDINACION CONVOCADO POR EL MINEDU U OTRAS INSTITUCIONES EN MATERIA DE REMUNERACIONES	REMUNERACIONES	Alta	PERSONA CAPACITADA	Acumulado Anual	PROGRAMADO	0.00	0.00	0.00	0.00	0.00	0.00	0.00	0.00	0.00	0.00	0.00	0.00	0.00	0.00	1.00	100.00
AO10008800240		SUPERVISION DE LOS SISTEMAS DE INFORMACION, INFRAESTRUCTURA TECNOLÓGICA DE REDES, COMUNICACIONES Y SERVICIOS DE INFORMACION EN LA DRE.	REMUNERACIONES	Alta	PERSONA CAPACITADA	Acumulado Anual	PROGRAMADO	0.00	0.00	0.00	0.00	0.00	0.00	0.00	0.00	0.00	0.00	0.00	0.00	0.00	0.00	S.P.	S.P.
AO10008800241		FORTALECIMIENTO DE CAPACIDADES O COORDINACION CONVOCADO POR EL MINEDU U OTRAS INSTITUCIONES EN MATERIA DE ABASTECIMIENTO	ABASTECIMIENTO	Alta	EVENTOS	Acumulado Anual	PROGRAMADO	1.00	0.00	1.00	1.00	0.00	1.00	1.00	1.00	1.00	1.00	1.00	1.00	1.00	1.00	4.00	100.00

REPORTE SEGUIMIENTO POI

AO0008800172	ELABORACION, SEGUIMIENTO Y EVALUACION DEL PLAN OPERATIVO INSTITUCIONAL (POI-POIM)	PLANIFICACION	Alta	INFORME	Acumulado Anual	PROGRAMADO 1.00 1.00 1.00 1.00 1.00 EJECUTADO 1.00 1.00 1.00 1.00 1.00	6.00	100.00
AO0008800173	ELABORACION DE MEMORIA ANUAL	PLANIFICACION	Alta	DOCUMENTO	Acumulado Anual	PROGRAMADO 1.00 0.00 0.00 0.00 0.00 EJECUTADO 1.00 0.00 0.00 0.00 0.00	6.00	100.00
AO0008800175	SUPERVISION Y ASISTENCIA TECNICA A LOS ESPECIALISTAS DE LA DRE Y LAS UGEL SOBRE PLANIFICACION	PLANIFICACION	Alta	EVENTOS	Acumulado Anual	PROGRAMADO 0.00 1.00 1.00 1.00 1.00 EJECUTADO 0.00 1.00 1.00 1.00 1.00	4.00	100.00
AO0008800176	FORTALECIMIENTO DE CAPACIDADES O COORDINACION CONVOCADO POR EL MINEDU U OTRAS INSTITUCIONES EN MATERIA DE PLANIFICACION	PLANIFICACION	Alta	EVENTOS	Acumulado Anual	PROGRAMADO 0.00 1.00 0.00 1.00 1.00 EJECUTADO 0.00 1.00 0.00 1.00 1.00	4.00	100.00
AO0008800179	ELABORACION O ACTUALIZACION Y EVALUACION DEL PROYECTO EDUCATIVO REGIONAL PASCO	PLANIFICACION	Muy Alta	DOCUMENTO	Acumulado Anual	PROGRAMADO 1.00 1.00 1.00 1.00 1.00 EJECUTADO 1.00 1.00 1.00 1.00 1.00	5.00	100.00
AO0008800182	IMPLEMENTAR Y EVALUAR LA EFICIENCIA DE LOS PROCESOS DE MODERNIZACION DE LA GESTION DE GESTION PEDAGOGICA, INSTITUCIONAL Y ADMINISTRATIVA DE LA SEDE (DRE) Y LAS UGEL	DIRECCION	Alta	EVALUACION	Acumulado Anual	PROGRAMADO 1.00 1.00 1.00 1.00 1.00 EJECUTADO 1.00 1.00 1.00 1.00 1.00	4.00	100.00
AO0008800186	FORTALECIMIENTO DE CAPACIDADES O COORDINACION CONVOCADO POR EL MINEDU U OTRAS INSTITUCIONES EN MATERIA DE INFRAESTRUCTURA Y MANTENIMIENTO DE LOCALES ESCOLARES	INFRAESTRUCTURA, EQUIPAMIENTO E INFORMÁTICA	Alta	PERSONA CAPACITADA	Acumulado Anual	PROGRAMADO 0.00 1.00 0.00 1.00 0.00 EJECUTADO 0.00 1.00 0.00 1.00 0.00	2.00	100.00
AO0008800187	ASISTENCIA TECNICA Y SUPERVISION A LOS ESPECIALISTAS DE LA DRE, LAS UGEL, LA ESP Y LOS IES, SOBRE INFRAESTRUCTURA EDUCATIVA Y MANTENIMIENTO DE LOCALES ESCOLARES	INFRAESTRUCTURA, EQUIPAMIENTO E INFORMÁTICA	Alta	EVENTOS	Acumulado Anual	PROGRAMADO 0.00 0.00 0.00 1.00 0.00 EJECUTADO 0.00 0.00 0.00 1.00 0.00	1.00	100.00
AO0008800188	SANEAMIENTO FISICO LEGAL Y RECEPCION DE INFRAESTRUCTURAS EDUCATIVAS	INFRAESTRUCTURA, EQUIPAMIENTO E INFORMÁTICA	Alta	LOCAL ESCOLAR	Acumulado Anual	PROGRAMADO 1.00 1.00 1.00 1.00 1.00 EJECUTADO 1.00 1.00 1.00 1.00 1.00	6.00	100.00
AO0008800189	GESTION DE ALMACEN, ELABORACION DEL PLAN ANUAL DE ADQUISICIONES PNC Y FORMULACION DEL CUADRO DE NECESIDADES	ABASTECIMIENTO	Alta	ACCION	Acumulado Anual	PROGRAMADO 0.00 0.00 0.00 0.00 0.00 EJECUTADO 0.00 0.00 0.00 0.00 0.00	5.00	5.00
AO0008800193	ASISTENCIA TECNICA Y SUPERVISION A LOS ESPECIALISTAS DE LA DRE, LAS UGEL, LA ESP Y LOS IES, SOBRE NORMAS DE CONTRATACIONES DEL ESTADO, ALMACEN Y OTROS RELACIONADO A ABASTECIMIENTOS/ALMACEN	ABASTECIMIENTO	Alta	ASISTENCIA TECNICA	Acumulado Anual	PROGRAMADO 0.00 0.00 0.00 1.00 1.00 EJECUTADO 0.00 0.00 0.00 1.00 1.00	6.00	100.00
AO0008800194	CONCILIACION BANCARIA Y DE CUENTAS DE ENLACE CON TESORO PUBLICO Y OTRAS ENTIDADES PUBLICAS	TESORERIA	Alta	ACCION	Acumulado Anual	PROGRAMADO 1.00 1.00 1.00 1.00 1.00 EJECUTADO 1.00 1.00 1.00 1.00 1.00	6.00	100.00
AO0008800194	FORTALECIMIENTO DE CAPACIDADES Y COORDINACIONES CONVOCADO POR POR EL MINEDU, CONECTAFEM, MEF, CAPIE U OTRAS INSTITUCIONES EN MATERIA DE TESORERIA	TESORERIA	Alta	INFORME	Acumulado Anual	PROGRAMADO 0.00 0.00 0.00 0.00 0.00 EJECUTADO 0.00 0.00 0.00 0.00 0.00	6.00	100.00
AO0008800195	ADMINISTRACION DE FONDOS DE INGRESOS Y GASTOS, Y ARCHIVO ESPECIALIZADO DE TESORERIA	TESORERIA	Alta	PERSONA CAPACITADA	Acumulado Anual	PROGRAMADO 1.00 1.00 1.00 1.00 1.00 EJECUTADO 1.00 1.00 1.00 1.00 1.00	6.00	100.00
AO0008800197	MONITOREO, ASISTENCIA TECNICA Y SUPERVISION A LA GESTION PARA LA MEJORA DE LA MISION PEDAGOGICA, INSTITUCIONAL Y ADMINISTRATIVA DE LAS UGEL	DIRECCION	Alta	VISTA	Acumulado Anual	PROGRAMADO 1.00 1.00 1.00 1.00 1.00 EJECUTADO 1.00 1.00 1.00 1.00 1.00	6.00	100.00
AO0008800198	IMPLEMENTACION, SEGUIMIENTO Y EVALUACION DEL PROYECTO EDUCATIVO REGIONAL, PROYECTO EDUCATIVO LOCAL, Y OTRAS POLITICAS	DIRECCION	Muy Alta	INFORME	Acumulado Anual	PROGRAMADO 1.00 1.00 1.00 1.00 1.00 EJECUTADO 1.00 1.00 1.00 1.00 1.00	5.00	100.00
AO0008800199	GESTION Y PARTICIPACION EN ACTIVIDADES PROMOVIDA POR ENTIDADES PUBLICAS, LA SOCIEDAD CIVIL, LA CIUDADANIA Y EL SECTOR PRIVADO	DIRECCION	Alta	VISTA	Acumulado Anual	PROGRAMADO 2.00 2.00 2.00 2.00 2.00 EJECUTADO 2.00 2.00 2.00 2.00 2.00	12.00	100.00
AO0008800203	SUPERVISION Y ASISTENCIA TECNICA A LOS ESPECIALISTAS DE LA DRE, LAS UGEL, LA ESP Y LOS IES, SOBRE TEMAS DE RECURSOS HUMANOS	RECURSOS HUMANOS	Alta	VISTA	Acumulado Anual	PROGRAMADO 0.00 1.00 0.00 1.00 0.00 1.00 EJECUTADO 0.00 1.00 0.00 1.00 0.00 1.00	3.00	100.00
AO0008800204	FORTALECIMIENTO DE CAPACIDADES O COORDINACION CONVOCADO POR EL MINEDU U OTRAS INSTITUCIONES EN MATERIA DE RECURSOS HUMANOS	RECURSOS HUMANOS	Alta	VISTA	Acumulado Anual	PROGRAMADO 1.00 1.00 1.00 1.00 1.00 EJECUTADO 1.00 1.00 1.00 1.00 1.00	6.00	100.00
AO0008800205	FORTALECIMIENTO DE CAPACIDADES CONVOCADO POR ORGANIZACIONES CIVILES Y ESTATALES	ACTAS, TITULOS Y CERTIFICADOS	Alta	PERSONA CAPACITADA	Acumulado Anual	PROGRAMADO 0.00 0.00 0.00 0.00 0.00 EJECUTADO 0.00 0.00 0.00 0.00 0.00	1.00	1.00
AO0008800205	IMPLEMENTACION DE HERRAMIENTAS PARA LA GESTION DOCUMENTAL Y ARCHIVO	ACTAS, TITULOS Y CERTIFICADOS	Alta	INFORME	Acumulado Anual	PROGRAMADO 1.00 1.00 1.00 1.00 1.00 EJECUTADO 1.00 1.00 1.00 1.00 1.00	6.00	100.00
AO0008800240	GESTION DE LA ESTRATEGIA DE COMUNICACION	COMUNICACION E IMAGEN INSTITUCIONAL	Alta	INFORME	Acumulado Anual	PROGRAMADO 1.00 0.00 1.00 0.00 0.00 1.00 EJECUTADO 1.00 0.00 1.00 0.00 0.00 1.00	3.00	100.00
AO0008800242	RELACIONES INTERINSTITUCIONALES PARA PROMOVER LA COOPERACION ENTRE DRE Y LA ADMINISTRACION PUBLICA, LA SOCIEDAD CIVIL, LA CIUDADANIA Y EL SECTOR PRIVADO	COMUNICACION E IMAGEN INSTITUCIONAL	Alta	INFORME	Acumulado Anual	PROGRAMADO 1.00 1.00 0.00 0.00 1.00 EJECUTADO 1.00 1.00 0.00 0.00 1.00	3.00	100.00
AO0008800247	FORTALECIMIENTO DE CAPACIDADES O COORDINACION CONVOCADO POR EL MINEDU U OTRAS INSTITUCIONES EN MATERIA CONTABLE	CONTABILIDAD	Alta	PERSONA CAPACITADA	Acumulado Anual	PROGRAMADO 0.00 0.00 2.00 0.00 0.00 2.00 EJECUTADO 0.00 0.00 2.00 0.00 0.00 2.00	4.00	100.00
AO0008800248	GESTION DE LIBROS CONTABLES	CONTABILIDAD	Alta	INFORME	Acumulado Anual	PROGRAMADO 1.00 1.00 0.00 0.00 0.00 1.00 EJECUTADO 1.00 1.00 0.00 0.00 0.00 1.00	2.00	100.00
AO0008800249	GESTION DE DEUDAS TRIBUTARIAS ANTE LA SUNAT (DRE, ESSALUD) Y AL SISTEMA PRIVADO DE PENSIONES (AFP) DE EJERCICIOS ANTERIORES	CONTABILIDAD	Muy Alta	INFORME	Acumulado Anual	PROGRAMADO 0.00 2.00 1.00 1.00 1.00 1.00 EJECUTADO 0.00 2.00 1.00 1.00 1.00 1.00	6.00	100.00
AO0008800249	FORTALECIMIENTO DE CAPACIDADES O COORDINACION CON EL MINEDU U OTRAS INSTITUCIONES EN MATERIA DE PATRIMONIO	PATRIMONIO	Alta	ASISTENCIA TECNICA	Acumulado Anual	PROGRAMADO 0.00 0.00 0.00 0.00 0.00 1.00 EJECUTADO 0.00 0.00 0.00 0.00 0.00 1.00	1.00	100.00
AO0008800249	ASISTENCIA TECNICA Y SUPERVISION A LOS ESPECIALISTAS DE LA DRE, LAS UGEL, LA ESP Y LOS IES, SOBRE TEMAS DE NORMAS Y DIRECTIVAS DE PATRIMONIO	PATRIMONIO	Alta	ASISTENCIA TECNICA	Acumulado Anual	PROGRAMADO 0.00 0.00 0.00 0.00 0.00 0.00 EJECUTADO 0.00 0.00 0.00 0.00 0.00 0.00	5.00	5.00
AO0008800249	INVENTARIO DE LOS BIENES MUEBLES E INMUEBLES DE LA INSTITUCION EN CUMPLIMIENTO A LAS NORMAS VIGENTES	PATRIMONIO	Alta	INFORME	Acumulado Anual	PROGRAMADO 0.00 1.00 1.00 0.00 0.00 0.00 EJECUTADO 0.00 1.00 1.00 0.00 0.00 0.00	2.00	100.00



EJECUCION FISICA PROYECTO TOTAL		92.92
EJECUCION FISICA PROYECTO POR CATEGORIA		95.00
EJECUCION FISICA PROYECTO POR DEL TIPO I		91.82

TABLA RESUMEN

Año: 2025	100-75%+	75%-95%+	95%	AO CON INFORMACION INCOMPLETA	AEI / AO EN SEGUIMIENTO (1)	AO CON INFORMACION COMPLETA	AO CON INFORMACION INCOMPLETA
Acciones Estratégicas				2	3	75	5
Actividades Operativas (Ejecucion fisica)				2	7	75	84

(1) No se considera las AO con resultado S.P

NOTAS:

(I) Forman parte del reporte solo las AO activas y con métricas físicas mayores a cero en el año; asimismo, que tengan el estado "Aprobado", tanto en seguimiento como en reprogramación.

(II) La columna **AVANCE ACUMULADO**, en las filas **PROGRAMADO** y **EJECUTADO** de cada AO, mostrará valores que dependerán de su configuración en la columna **TIPO DE AGREGACIÓN**:

a) Si es "Acumulado Anual" se suma los valores de enero a junio.

b) Si es "Acumulado Mensual" se toma el último valor mayor a cero de enero a junio.

c) Si es "No Acumulado" solo se señala con "-".

(III) Los valores de la columna **AVANCE % ACUMULADO** dependerán de su configuración en **TIPO DE AGREGACIÓN**:

a) Si es "Acumulado Anual" o "Acumulado Mensual" se calcula como (ejecución acumulada / programación acumulada) *100.

b) Si es "No Acumulado", como el promedio de (ejecución / programación) *100 de cada mes. Considerando solo a las AO cuya programación sea mayor a 0 entre enero y junio.

c) Para todos los casos, mostrará "S.I." si falta registrar el seguimiento en algún mes durante el primer semestre.

(IV) La sigla "S.I." significa seguimiento incompleto. Se presenta en AO con registros de seguimiento vacío en algunos de los meses durante el primer semestre.

(V) La sigla "S.P." significa sin programación y se presenta en AO que tienen programación cero en todos los meses del primer semestre.

(VI) Las cifras de **EJECUCIÓN FÍSICA POR AEL** son calculadas como el promedio del **AVANCE % ACUMULADO** de sus AO. Consideraciones:

a) Solo tendrá un valor calculado cuando ninguna de sus AO esté en "S.I."

b) No entra en el promedio las AO con "-" ni "S.P."

(VII) La cifra de **EJECUCIÓN FÍSICA TOTAL** es calculado como el promedio de la **EJECUCIÓN FÍSICA** de todas las AO.





Unidos
para Avanzar

REGION PASCO

SALUD 889



2025



REPORTE DE SEGUIMIENTO SEMESTRAL 2025 DEL PLAN OPERATIVO INSTITUCIONAL

Mes de Cierre : Junio

SECTOR : 99 - GOBIERNOS REGIONALES
 PLIEGO : 456 - GOBIERNO REGIONAL DEL DEPARTAMENTO DE PASCO
 UE: 000889 - REGION PASCO-SALUD

CC: Todos

PORCENTAJE DE AVANCES TRUNCADOS AL 100%

[Exportar Excel](#) [Imprimir](#)

CÓDIGO	TIPO / DE OEI	OBJETIVO ESTRATEGICO / ACCION ESTRATEGICA / ACTIVIDAD OPERATIVA	CENTRO DE COSTO	NIVEL DE PRIORIDAD	UNIDAD MEDIDA	TIPO DE AGREGACIÓN	PROG./ EJE.	FISICO												AVANCE ACUMULADO	AVANCE % ACUMULADO
								Ene	Feb	Mar	Abr	May	Jun								
AO100088900298	OEI.02	ATENCION PRENATAL QUE CULMINAN EN PARTO INSTITUCIONAL	SALUD MATERNO NEONATAL	Muy Alta	RECEN NACIDO ATENDIDO	Acumulado Anual	PROGRAMADO	92.00	93.00	93.00	93.00	93.00	93.00	93.00	93.00	93.00	93.00	557.00	17.95		
AO100088900299	OEI.02	ATENCION PRENATAL QUE CULMINAN EN PARTO INSTITUCIONAL	SALUD MATERNO NEONATAL	Muy Alta	RECEN NACIDO ATENDIDO	Acumulado Anual	EJECUTADO	20.00	21.00	20.00	20.00	20.00	20.00	20.00	20.00	20.00	20.00	100.00	100.00		
AO100088900300	OEI.02	ATENCION PRENATAL QUE CULMINAN EN PARTO INSTITUCIONAL	SALUD MATERNO NEONATAL	Muy Alta	RECEN NACIDO ATENDIDO	Acumulado Anual	EJECUTADO	23.00	17.00	20.00	20.00	15.00	22.00	17.00	20.00	17.00	20.00	114.00	20.47		
AO100088900301	OEI.02	ATENCION PRENATAL QUE CULMINAN EN PARTO INSTITUCIONAL	SALUD MATERNO NEONATAL	Muy Alta	FAMILIA	Acumulado Anual	PROGRAMADO	35.00	36.00	36.00	36.00	38.00	38.00	38.00	38.00	38.00	38.00	221.00	90.95		
AO100088900302	OEI.02	ATENCION PRENATAL QUE CULMINAN EN PARTO INSTITUCIONAL	SALUD MATERNO NEONATAL	Muy Alta	INFORME	Acumulado Anual	EJECUTADO	30.00	31.00	33.00	33.00	26.00	39.00	42.00	42.00	42.00	201.00	100.00			
AO100088900303	OEI.02	ATENCION PRENATAL QUE CULMINAN EN PARTO INSTITUCIONAL	SALUD MATERNO NEONATAL	Muy Alta	INFORME	Acumulado Anual	EJECUTADO	0.00	0.00	0.00	0.00	0.00	0.00	0.00	0.00	0.00	2.00	2.00			
AO100088900304	OEI.02	ATENCION PRENATAL QUE CULMINAN EN PARTO INSTITUCIONAL	SALUD MATERNO NEONATAL	Muy Alta	INFORME	Acumulado Anual	EJECUTADO	0.00	0.00	0.00	0.00	0.00	0.00	0.00	0.00	0.00	2.00	2.00			
AO100088900305	OEI.02	ATENCION PRENATAL QUE CULMINAN EN PARTO INSTITUCIONAL	SALUD MATERNO NEONATAL	Muy Alta	NORMA	Acumulado Anual	PROGRAMADO	0.00	0.00	0.00	0.00	0.00	0.00	0.00	0.00	0.00	0.00	0.00	0.00		
AO100088900306	OEI.02	ATENCION PRENATAL QUE CULMINAN EN PARTO INSTITUCIONAL	SALUD MATERNO NEONATAL	Muy Alta	NORMA	Acumulado Anual	EJECUTADO	0.00	0.00	0.00	0.00	0.00	0.00	0.00	0.00	0.00	0.00	0.00	0.00		
AO100088900307	OEI.02	ATENCION PRENATAL QUE CULMINAN EN PARTO INSTITUCIONAL	SALUD MATERNO NEONATAL	Muy Alta	GESTANTE CONTROLADA	Acumulado Anual	PROGRAMADO	277.00	277.00	278.00	277.00	277.00	278.00	277.00	277.00	277.00	277.00	1664.00	5.29		
AO100088900308	OEI.02	ATENCION PRENATAL QUE CULMINAN EN PARTO INSTITUCIONAL	SALUD MATERNO NEONATAL	Muy Alta	GESTANTE CONTROLADA	Acumulado Anual	EJECUTADO	9.00	19.00	8.00	23.00	14.00	14.00	15.00	15.00	15.00	88.00	88.00			
AO100088900309	OEI.02	ATENCION PRENATAL QUE CULMINAN EN PARTO INSTITUCIONAL	SALUD MATERNO NEONATAL	Muy Alta	GESTANTE CONTROLADA	Acumulado Anual	PROGRAMADO	208.00	209.00	208.00	209.00	209.00	208.00	208.00	208.00	208.00	208.00	1250.00	26.56		
AO100088900310	OEI.02	ATENCION PRENATAL QUE CULMINAN EN PARTO INSTITUCIONAL	SALUD MATERNO NEONATAL	Muy Alta	GESTANTE CONTROLADA	Acumulado Anual	EJECUTADO	31.00	71.00	41.00	85.00	68.00	68.00	68.00	68.00	68.00	332.00	332.00			
AO100088900311	OEI.02	ATENCION PRENATAL QUE CULMINAN EN PARTO INSTITUCIONAL	SALUD MATERNO NEONATAL	Muy Alta	PARTO NORMAL	Acumulado Anual	PROGRAMADO	93.00	94.00	93.00	94.00	94.00	94.00	94.00	94.00	94.00	561.00	18.00			
AO100088900312	OEI.02	ATENCION PRENATAL QUE CULMINAN EN PARTO INSTITUCIONAL	SALUD MATERNO NEONATAL	Muy Alta	PARTO NORMAL	Acumulado Anual	EJECUTADO	20.00	21.00	20.00	20.00	2.00	21.00	17.00	17.00	17.00	101.00	101.00			
AO100088900313	OEI.02	ATENCION PRENATAL QUE CULMINAN EN PARTO INSTITUCIONAL	SALUD MATERNO NEONATAL	Muy Alta	ATENCION PUERPERAL	Acumulado Anual	PROGRAMADO	210.00	211.00	210.00	211.00	211.00	211.00	211.00	211.00	211.00	1264.00	38.37			
AO100088900314	OEI.02	ATENCION PRENATAL QUE CULMINAN EN PARTO INSTITUCIONAL	SALUD MATERNO NEONATAL	Muy Alta	ATENCION PUERPERAL	Acumulado Anual	EJECUTADO	75.00	77.00	85.00	97.00	82.00	82.00	74.00	80.00	80.00	485.00	485.00			
AO100088900315	OEI.02	ATENCION PRENATAL QUE CULMINAN EN PARTO INSTITUCIONAL	SALUD MATERNO NEONATAL	Muy Alta	ATENCION PUERPERAL	Acumulado Anual	PROGRAMADO	92.00	93.00	92.00	93.00	93.00	93.00	93.00	93.00	93.00	555.00	18.20			
AO100088900316	OEI.02	ATENCION PRENATAL QUE CULMINAN EN PARTO INSTITUCIONAL	SALUD MATERNO NEONATAL	Muy Alta	ATENCION PUERPERAL	Acumulado Anual	EJECUTADO	20.00	21.00	20.00	20.00	2.00	20.00	17.00	17.00	17.00	101.00	101.00			
AO100088900317	OEI.02	ATENCION PRENATAL QUE CULMINAN EN PARTO INSTITUCIONAL	SALUD MATERNO NEONATAL	Muy Alta	ATENCION PUERPERAL	Acumulado Anual	PROGRAMADO	201.00	201.00	202.00	202.00	202.00	202.00	202.00	202.00	202.00	1210.00	22.31			
AO100088900318	OEI.02	ATENCION PRENATAL QUE CULMINAN EN PARTO INSTITUCIONAL	SALUD MATERNO NEONATAL	Muy Alta	ATENCION PUERPERAL	Acumulado Anual	EJECUTADO	43.00	39.00	52.00	48.00	44.00	44.00	44.00	44.00	44.00	270.00	270.00			
AO100088900319	OEI.02	ATENCION PRENATAL QUE CULMINAN EN PARTO INSTITUCIONAL	SALUD MATERNO NEONATAL	Muy Alta	ATENCION PUERPERAL	Acumulado Anual	PROGRAMADO	617.00	617.00	618.00	617.00	617.00	617.00	617.00	617.00	617.00	3704.00	71.57			
AO100088900320	OEI.02	ATENCION PRENATAL QUE CULMINAN EN PARTO INSTITUCIONAL	SALUD MATERNO NEONATAL	Muy Alta	ATENCION PUERPERAL	Acumulado Anual	EJECUTADO	312.00	455.00	12.00	509.00	509.00	509.00	509.00	509.00	509.00	2725.00	2725.00			
AO100088900321	OEI.02	ATENCION PRENATAL QUE CULMINAN EN PARTO INSTITUCIONAL	SALUD MATERNO NEONATAL	Muy Alta	PERSONA	Acumulado Anual	PROGRAMADO	185.00	185.00	186.00	185.00	185.00	185.00	185.00	185.00	185.00	1112.00	56.65			
AO100088900322	OEI.02	ATENCION PRENATAL QUE CULMINAN EN PARTO INSTITUCIONAL	SALUD MATERNO NEONATAL	Muy Alta	PERSONA	Acumulado Anual	EJECUTADO	111.00	111.00	93.00	99.00	133.00	133.00	133.00	133.00	133.00	630.00	630.00			
AO100088900323	OEI.02	ATENCION PRENATAL QUE CULMINAN EN PARTO INSTITUCIONAL	SALUD MATERNO NEONATAL	Muy Alta	PERSONA	Acumulado Anual	PROGRAMADO	219.00	219.00	200.00	200.00	219.00	219.00	219.00	219.00	219.00	1316.00	18.62			
AO100088900324	OEI.02	ATENCION PRENATAL QUE CULMINAN EN PARTO INSTITUCIONAL	SALUD MATERNO NEONATAL	Muy Alta	PERSONA	Acumulado Anual	EJECUTADO	74.00	21.00	17.00	56.00	67.00	67.00	67.00	67.00	67.00	245.00	245.00			
AO100088900325	OEI.02	ATENCION PRENATAL QUE CULMINAN EN PARTO INSTITUCIONAL	SALUD MATERNO NEONATAL	Muy Alta	PERSONA	Acumulado Anual	PROGRAMADO	209.00	209.00	210.00	209.00	210.00	210.00	210.00	210.00	210.00	1256.00	100.00			
AO100088900326	OEI.02	ATENCION PRENATAL QUE CULMINAN EN PARTO INSTITUCIONAL	SALUD MATERNO NEONATAL	Muy Alta	PERSONA	Acumulado Anual	EJECUTADO	360.00	385.00	149.00	376.00	371.00	371.00	371.00	371.00	371.00	2398.00	100.00			
AO100088900327	OEI.02	ATENCION PRENATAL QUE CULMINAN EN PARTO INSTITUCIONAL	SALUD MATERNO NEONATAL	Muy Alta	PERSONA	Acumulado Anual	PROGRAMADO	197.00	198.00	197.00	198.00	198.00	198.00	198.00	198.00	198.00	1186.00	57.42			
AO100088900328	OEI.02	ATENCION PRENATAL QUE CULMINAN EN PARTO INSTITUCIONAL	SALUD MATERNO NEONATAL	Muy Alta	PERSONA	Acumulado Anual	EJECUTADO	119.00	120.00	104.00	108.00	142.00	142.00	142.00	142.00	142.00	681.00	681.00			
AO100088900329	OEI.02	ATENCION PRENATAL QUE CULMINAN EN PARTO INSTITUCIONAL	SALUD MATERNO NEONATAL	Muy Alta	PERSONA	Acumulado Anual	PROGRAMADO	97.00	98.00	98.00	98.00	98.00	98.00	98.00	98.00	98.00	587.00	32.71			
AO100088900330	OEI.02	ATENCION PRENATAL QUE CULMINAN EN PARTO INSTITUCIONAL	SALUD MATERNO NEONATAL	Muy Alta	PERSONA	Acumulado Anual	EJECUTADO	35.00	22.00	14.00	18.00	18.00	18.00	18.00	18.00	18.00	192.00	192.00			
								EJECUCION FISICA POR ABL.02.01:												44.28	

REPORTE SEGUIMIENTO POI

I METODOS DE PLANIFICACION FAMILIAR IMPLEMENTADA PARA LA POBLACION EN EDAD REPRODUCTIVA DE PASCO

CODIGO	TIPO / DE DEI	OBJETIVO ESTRATEGICO / ACCION ESTRATEGICA / ACTIVIDAD OPERATIVA	CENTRO DE COSTO	NIVEL DE PRIORIDAD	UNIDAD MEDIDA	TIPO DE AGREGACION	PROG. / E.E.	FISICO												AVANCE ACUMULADO	AVANCE % ACUMULADO					
								Ene	Feb	Mar	Abr	May	Jun	Jul	Ago	Sep	Oct	Nov	Dic							
AO10008900283	5000201	- POBLACION INFORMADA EN SALUD SEXUAL Y REPRODUCTIVA POR MEDIOS DE DIFUSION MASIVA	SALUD MATERNO NEONATAL	Muy Alta	PERSONA INFORMADA	Acumulado Anual	PROGRAMADO	0.00	0.00	0.00	2000.00	0.00	2000.00	0.00	2000.00	0.00	2000.00	0.00	2000.00	0.00	2000.00	0.00	4000.00	70.00		
AO10008900284	5000202	- COMUNICADORES Y PERIODISTAS INFORMADOS EN TEMAS DE SALUD SEXUAL Y SALUD REPRODUCTIVA	SALUD MATERNO NEONATAL	Muy Alta	PERSONA INFORMADA	Acumulado Anual	PROGRAMADO	0.00	0.00	0.00	300.00	0.00	300.00	0.00	300.00	0.00	300.00	0.00	300.00	0.00	300.00	0.00	2800.00	2,800.00	100.00	
AO10008900285	5000203	- POBLACION INFORMADA EN SALUD REPRODUCTIVA POR MEDIOS ALTERNATIVOS DE COMUNICACION	SALUD MATERNO NEONATAL	Muy Alta	PERSONA INFORMADA	Acumulado Anual	PROGRAMADO	0.00	200.00	200.00	0.00	0.00	3000.00	0.00	3000.00	0.00	3000.00	0.00	3000.00	0.00	3000.00	0.00	400.00	50.00		
AO10008900293	3329201	- ORIENTACION/CONSEJERIA EN SALUD SEXUAL Y REPRODUCTIVA	SALUD MATERNO NEONATAL	Muy Alta	PERSONA ATENDIDA	Acumulado Anual	PROGRAMADO	0.00	200.00	200.00	0.00	0.00	4036.00	0.00	4036.00	0.00	4036.00	0.00	4036.00	0.00	4036.00	0.00	3400.00	3400.00	100.00	
AO10008900294	3329202	- CAPTACION DE MUJERES CON DEMANDA INSATISFECHA DE PLANIFICACION FAMILIAR	SALUD MATERNO NEONATAL	Muy Alta	PERSONA ATENDIDA	Acumulado Anual	PROGRAMADO	3827.00	4621.00	3572.00	3918.00	3918.00	4036.00	4036.00	470.00	470.00	2820.00	2820.00	2820.00	2820.00	2820.00	2820.00	24,337.00	24,337.00	100.00	
AO10008900295	3329203	- ATENCION PREGESTACIONAL	SALUD MATERNO NEONATAL	Muy Alta	PERSONA ATENDIDA	Acumulado Anual	PROGRAMADO	30.00	0.00	0.00	12.00	0.00	66.00	0.00	66.00	0.00	66.00	0.00	66.00	0.00	66.00	0.00	214.00	214.00	7.59	
AO10008900413	3341204	- DOCENTES CAPACITADOS REALIZAN EDUCACION SEXUAL INTEGRAL DESDE LA INSTITUCION EDUCATIVA	SALUD MATERNO NEONATAL	Muy Alta	PERSONA ATENDIDA	Acumulado Anual	PROGRAMADO	277.00	278.00	277.00	278.00	277.00	277.00	277.00	277.00	277.00	277.00	277.00	277.00	277.00	277.00	277.00	1665.00	1665.00	3.36	
AO10008900514	3329111	- METODO DE LACTANCIA MATERNA EXCLUSIVA(MELA)	SALUD MATERNO NEONATAL	Muy Alta	PERSONA CAPACITADA	Acumulado Anual	PROGRAMADO	0.00	0.00	0.00	0.00	0.00	96.00	0.00	96.00	0.00	96.00	0.00	96.00	0.00	96.00	0.00	288.00	288.00	48.28	
AO10008900514	3329111	- METODO DE LACTANCIA MATERNA EXCLUSIVA(MELA)	SALUD MATERNO NEONATAL	Muy Alta	PERSONA CAPACITADA	Acumulado Anual	PROGRAMADO	0.00	0.00	0.00	0.00	0.00	36.00	0.00	36.00	0.00	36.00	0.00	36.00	0.00	36.00	0.00	228.00	228.00	1.32	
AO10008900215	3329113	- ANTICONCEPTIVO HORMONAL INYECTABLE	SALUD MATERNO NEONATAL	Muy Alta	PARERIA PROTEGIDA	Acumulado Anual	PROGRAMADO	31.00	322.00	322.00	322.00	322.00	322.00	322.00	322.00	322.00	322.00	322.00	322.00	322.00	322.00	322.00	1931.00	1931.00	27.60	
AO10008900216	3329114	- CONDON FEMENINO	SALUD MATERNO NEONATAL	Muy Alta	PARERIA PROTEGIDA	Acumulado Anual	PROGRAMADO	95.00	89.00	89.00	88.00	88.00	88.00	88.00	88.00	88.00	88.00	88.00	88.00	88.00	88.00	88.00	533.00	533.00	0.64	
AO10008900217	3329115	- IMPLANTE	SALUD MATERNO NEONATAL	Muy Alta	PARERIA PROTEGIDA	Acumulado Anual	PROGRAMADO	175.00	175.00	175.00	175.00	175.00	175.00	175.00	175.00	175.00	175.00	175.00	175.00	175.00	175.00	1051.00	1051.00	34.25		
AO10008900412	3341201	- FAMILIAS DE LA GESTANTE Y PUERPERA QUE RECIBEN CONSEJERIA EN EL HOGAR A TRAVES DE LA VISITA DOMICILIARIA PARA PROMOVER PRACTICAS SALUDABLES EN SALUD SEXUAL Y REPRODUCTIVA DURANTE LA VISITA DOMICILIAR	SALUD MATERNO NEONATAL	Muy Alta	FAMILIA	Acumulado Anual	PROGRAMADO	90.00	90.00	90.00	90.00	90.00	90.00	90.00	90.00	90.00	90.00	90.00	90.00	90.00	90.00	90.00	540.00	540.00	37.22	
AO10008900542	3341206	- FAMILIAS CON GESTANTES RECIBEN SESIONES DEMOSTRATIVAS EN PREPARACION DE ALIMENTOS	SALUD MATERNO NEONATAL	Muy Alta	FAMILIA	Acumulado Anual	PROGRAMADO	90.00	90.00	90.00	90.00	90.00	90.00	90.00	90.00	90.00	90.00	90.00	90.00	90.00	90.00	90.00	201.00	201.00	33.70	
AO10008900005	3329106	- ANTICONCEPTIVO HORMONAL INYECTABLE	SALUD MATERNO NEONATAL	Muy Alta	PARERIA PROTEGIDA	Acumulado Anual	PROGRAMADO	774.00	754.00	754.00	774.00	774.00	774.00	774.00	774.00	774.00	774.00	774.00	774.00	774.00	774.00	774.00	4344.00	4344.00	35.54	
AO10008900208	3329105	- DISPOSITIVOS INTRAUTERINOS (METODO DIU)	SALUD MATERNO NEONATAL	Muy Alta	PARERIA PROTEGIDA	Acumulado Anual	PROGRAMADO	264.00	245.00	256.00	267.00	267.00	256.00	256.00	256.00	256.00	256.00	256.00	256.00	256.00	256.00	256.00	207.00	207.00	13.04	
AO10008900210	3329107	- METODOS DE BARRERA	SALUD MATERNO NEONATAL	Muy Alta	PARERIA PROTEGIDA	Acumulado Anual	PROGRAMADO	157.00	161.00	161.00	157.00	157.00	157.00	157.00	157.00	157.00	157.00	157.00	157.00	157.00	157.00	2142.00	2142.00	45.61		
AO10008900211	3329108	- ANTICONCEPTIVO HORMONAL ORAL	SALUD MATERNO NEONATAL	Muy Alta	PARERIA PROTEGIDA	Acumulado Anual	PROGRAMADO	174.00	161.00	188.00	182.00	182.00	182.00	182.00	182.00	182.00	182.00	182.00	182.00	182.00	182.00	977.00	977.00	45.61		
AO10008900212	3329109	- ANTICONCEPCION ORAL DE EMERGENCIA (AOE)	SALUD MATERNO NEONATAL	Muy Alta	PARERIA PROTEGIDA	Acumulado Anual	PROGRAMADO	302.00	303.00	303.00	303.00	303.00	303.00	303.00	303.00	303.00	303.00	303.00	303.00	303.00	303.00	1817.00	1817.00	37.37		
AO10008900213	3329110	- METODOS DE ABSTINENCIA PERIODICA	SALUD MATERNO NEONATAL	Muy Alta	PARERIA PROTEGIDA	Acumulado Anual	PROGRAMADO	74.00	77.00	77.00	77.00	77.00	77.00	77.00	77.00	77.00	77.00	77.00	77.00	77.00	77.00	461.00	461.00	45.34		
AEI.02.03	I ATENCION INTEGRAL A PACIENTES CON TB Y VIH								37.00	37.00	37.00	37.00	37.00	37.00	37.00	37.00	37.00	37.00	37.00	37.00	37.00	37.00	37.00	37.00	37.00	37.00
AO10008900303	4395202	- FAMILIAS QUE RECIBEN SESION EDUCATIVA Y DEMOSTRATIVA PARA PROMOVER PRACTICAS Y GENERAR ENTORNOS SALUDABLES PARA CONTRIBUIR A LA DISMINUCION DE LA TUBERCULOSIS A VIH/SIDA	DIRECCION EJECUTIVA DE PROMOCION DE LA SALUD	Muy Alta	FAMILIA	Acumulado Anual	PROGRAMADO	0.00	331.00	331.00	331.00	331.00	331.00	331.00	331.00	331.00	331.00	331.00	331.00	331.00	331.00	331.00	1655.00	1655.00	100.00	
AO10008900712	4396201	- IDENTIFICACION Y EXAMEN DE SIMTOMATICOS RESPIRATORIOS EN LAS ATENCIONES A PERSONAS > 15 AÑOS Y POBLACION VULNERABLE	TBC/VHSIDA	Muy Alta	PERSONA ATENDIDA	No Acumulado	PROGRAMADO	755.00	755.00	755.00	755.00	755.00	755.00	755.00	755.00	755.00	755.00	755.00	755.00	755.00	755.00	755.00	755.00	755.00	84.99	
AO10008900300	4396202	- SEGUIMIENTO DIAGNOSTICO AL SIMTOMATICOS RESPIRATORIOS CON 2 RESULTADOS DE BACILOSCOPIA NEGATIVA	TBC/VHSIDA	Muy Alta	PERSONA ATENDIDA	Acumulado Anual	PROGRAMADO	415.00	479.00	479.00	479.00	479.00	479.00	479.00	479.00	479.00	479.00	479.00	479.00	479.00	479.00	479.00	479.00	479.00	7.88	
AO10008900128	4395102	- IMPLEMENTACION DE DOCUMENTOS TECNICOS NORMATIVOS TB/VHSIDA	TBC/VHSIDA	Muy Alta	NORMA	No Acumulado	PROGRAMADO	0.00	0.00	0.00	0.00	0.00	0.00	0.00	0.00	0.00	0.00	0.00	0.00	0.00	0.00	0.00	0.00	0.00	S.P.	
AO10008900130	4396501	- ATENCION CURATIVA ESQUEMA TB SENSIBLE (SIN INFECCION POR VIH/SIDA)	TBC/VHSIDA	Muy Alta	PERSONA TRATADA	No Acumulado	PROGRAMADO	2.00	2.00	2.00	2.00	2.00	2.00	2.00	2.00	2.00	2.00	2.00	2.00	2.00	2.00	2.00	2.00	2.00	94.44	
AO10008900192	4395302	- TALLERES Y DIAGNOSTICO PARA VIH A POBLACION ADULTA Y JOVEN	TBC/VHSIDA	Muy Alta	PERSONA ATENDIDA	Acumulado Anual	PROGRAMADO	782.00	712.00	661.00	742.00	742.00	742.00	742.00	742.00	742.00	742.00	742.00	742.00	742.00	742.00	742.00	5016.00	5016.00	100.00	
AO10008900416	4395201	- FAMILIAS QUE RECIBEN CONSEJERIA A TRAVES DE LA VISITA DOMICILIARIA PARA PROMOVER PRACTICAS Y ENTORNOS SALUDABLES PARA CONTRIBUIR A LA DISMINUCION DE LA TUBERCULOSIS, VIH/SIDA	TBC/VHSIDA	Muy Alta	FAMILIA	Acumulado Anual	PROGRAMADO	0.00	263.00	263.00	263.00	263.00	263.00	263.00	263.00	263.00	263.00	263.00	263.00	263.00	263.00	263.00	1576.00	1576.00	100.00	
AO10008900520	4396301	- ATENCION DE CONTACTOS	TBC/VHSIDA	Muy Alta	PERSONA ATENDIDA	Acumulado Anual	PROGRAMADO	8.00	8.00	8.00	8.00	8.00	8.00	8.00	8.00	8.00	8.00	8.00	8.00	8.00	8.00	8.00	48.00	48.00	100.00	
AO10008900021	4396509	- ATENCION CURATIVA ESQUEMA TB SENSIBLE (EXTRAPULMONAR CON COMPROMISO SNC/OSTEARTICULAR)	TBC/VHSIDA	Muy Alta	PERSONA TRATADA	Acumulado Anual	PROGRAMADO	0.00	0.00	0.00	0.00	0.00	0.00	0.00	0.00	0.00	0.00	0.00	0.00	0.00	0.00	0.00	1.00	1.00	0.00	
AO10008900101	4395901	- ORIENTACION/CONSEJERIA EN VIH Y PREVENCIÓN DE ITS A POBLACION ADULTA Y JOVEN	TBC/VHSIDA	Muy Alta	PERSONA ATENDIDA	Acumulado Anual	PROGRAMADO	1008.00	1008.00	1008.00	1008.00	1008.00	1008.00	1008.00	1008.00	1008.00	1008.00	1008.00	1008.00	1008.00	1008.00	1008.00	6048.00	6048.00	100.00	
AO10008900103	4396401	- DIAGNOSTICO DE TUBERCULOSIS PULMONAR	TBC/VHSIDA	Muy Alta	PERSONA DIAGNOSTICADA	Acumulado Anual	PROGRAMADO	807.00	219.00	219.00	219.00	219.00	219.00	219.00	219.00	219.00	219.00	219.00	219.00	219.00	219.00	219.00	1580.00	6,811.00	100.00	
AEI.02.03	I ATENCION INTEGRAL A PACIENTES CON TB Y VIH								2.00	2.00	2.00	2.00	2.00	2.00	2.00	2.00	2.00	2.00	2.00	2.00	2.00	2.00	2.00	2.00	13.00	
AEI.02.03	I ATENCION INTEGRAL A PACIENTES CON TB Y VIH								2.00	2.00	2.00	2.00	2.00	2.00	2.00	2.00	2.00	2.00	2.00	2.00	2.00	2.00	2.00	2.00	2.00	92.31

EJECUCION FISICA POR AGL.02.02: 34.22

EJECUCION FISICA POR AGL.02.02: 34.22

EJECUCION FISICA POR AGL.02.02: 34.22

EJECUCION FISICA POR AGL.02.02: 34.22

REPORTE SEGUIMIENTO POI

CÓDIGO	TIPO / DE OEI	OBJETIVO ESTRATEGICO / ACCION ESTRATEGICA / ACTIVIDAD OPERATIVA	NIVEL DE PRIORIDAD	CENTRO DE COSTO	UNIDAD MEDIDA	TIPO DE AGREGACION	PROG. / EJE.	FISICO												AVANCE ACUMULADO	AVANCE % ACUMULADO
								Ene	Feb	Mar	Abr	May	Jun								
AD10008900301	479642	DIAGNOSTICO DE TUBERCULOSIS EXTRA PULMONAR	Muy Alta	TBC/HSIDA	PERSONA DIAGNOSTICADA	Acumulado Anual	PROGRAMADO	0.00	0.00	0.00	1.00	0.00	0.00	1.00	0.00	0.00	2.00	50.00			
							EJECUTADO	0.00	0.00	0.00	0.00	0.00	0.00	0.00	0.00	0.00	1.00	1.00			
AD10008900303		MONITOREO DEL PROGRAMA DE TB/VH-SDA	Muy Alta	TBC/HSIDA	INFORME	Acumulado Anual	PROGRAMADO	0.00	0.00	0.00	0.00	0.00	0.00	0.00	0.00	0.00	1.00	0.00			
							EJECUTADO	0.00	0.00	0.00	0.00	0.00	0.00	0.00	0.00	0.00	0.00	0.00			
AD10008900304		EVALUACION DEL PROGRAMA DE TB/VH-SDA	Muy Alta	TBC/HSIDA	INFORME	Acumulado Anual	PROGRAMADO	0.00	0.00	0.00	0.00	0.00	0.00	0.00	0.00	0.00	0.00	S.P.			
							EJECUTADO	0.00	0.00	0.00	0.00	0.00	0.00	0.00	0.00	0.00	0.00	0.00			
AD10008900305		SUPERVISION DEL PROGRAMA TB/VH-SDA	Muy Alta	TBC/HSIDA	INFORME	Acumulado Anual	PROGRAMADO	0.00	0.00	0.00	0.00	0.00	0.00	0.00	0.00	0.00	0.00	S.P.			
							EJECUTADO	0.00	0.00	0.00	0.00	0.00	0.00	0.00	0.00	0.00	0.00	S.P.			
AEI.02.04 ATENCION EN ENFERMEDADES NO TRANSMISIBLES DE FORMA INTEGRAL A LA POBLACION DE PASCO								EJECUCIÓN FÍSICA POR ME.02.03:												69.14	
							PROGRAMADO	0.00	0.00	0.00	0.00	0.00	0.00	0.00	0.00	0.00	0.00	3.00	100.00		
							EJECUTADO	1.00	0.00	0.00	0.00	0.00	0.00	0.00	0.00	0.00	0.00	3.00			
AD10008900306	4798502	MONITOREO DEL PROGRAMA NO TRANSMISIBLES	Muy Alta	ENFERMEDADES NO TRANSMISIBLES	INFORME	Acumulado Anual	PROGRAMADO	0.00	0.00	0.00	0.00	0.00	0.00	0.00	0.00	0.00	0.00	0.00			
							EJECUTADO	0.00	0.00	0.00	0.00	0.00	0.00	0.00	0.00	0.00	0.00	0.00			
AD10008900307	4798503	EVALUACION DEL PROGRAMA DE NO TRANSMISIBLES	Muy Alta	ENFERMEDADES NO TRANSMISIBLES	INFORME	Acumulado Anual	PROGRAMADO	0.00	0.00	0.00	0.00	0.00	0.00	0.00	0.00	0.00	0.00	S.P.			
							EJECUTADO	0.00	0.00	0.00	0.00	0.00	0.00	0.00	0.00	0.00	0.00	0.00			
AD10008900308	4798504	SUPERVISION DEL PROGRAMA DE NO TRANSMISIBLES	Muy Alta	ENFERMEDADES NO TRANSMISIBLES	INFORME	Acumulado Anual	PROGRAMADO	0.00	0.00	0.00	0.00	0.00	0.00	0.00	0.00	0.00	0.00	S.P.			
							EJECUTADO	0.00	0.00	0.00	0.00	0.00	0.00	0.00	0.00	0.00	0.00	0.00			
AD10008900309	0043987	IMPLEMENTACION DE DOCUMENTOS TECNICOS NORMATIVOS EN SALUD.	Muy Alta	ENFERMEDADES NO TRANSMISIBLES	NORMA	Acumulado Anual	PROGRAMADO	0.00	0.00	0.00	0.00	0.00	0.00	0.00	0.00	0.00	0.00	50.00			
							EJECUTADO	0.00	0.00	0.00	0.00	0.00	0.00	0.00	0.00	0.00	0.00	2.00			
AD10008900310	5001101	TAMIZAJE Y DETECCION DE CÁNCER MEDIANTE EXAMEN DE AGUDEZA VISUAL EN PRIMER Y SEGUIDO NIVEL DE ATENCION	Muy Alta	ENFERMEDADES NO TRANSMISIBLES	PERSONA TAMIZADA	Acumulado Anual	PROGRAMADO	699.00	1141.00	640.00	686.00	543.00	189.00	3888.00	100.00						
							EJECUTADO	689.00	1141.00	640.00	686.00	543.00	189.00	3888.00	100.00						
AD10008900311	5001102	EVALUACION Y DESPISTAJE DE CÁNCER	Muy Alta	ENFERMEDADES NO TRANSMISIBLES	PERSONA TAMIZADA	Acumulado Anual	PROGRAMADO	51.00	51.00	51.00	51.00	51.00	51.00	306.00	33.66						
							EJECUTADO	25.00	29.00	18.00	13.00	9.00	9.00	103.00							
AD10008900312	4798703	COMUNICACIONES Y PERIODISTAS INFORMADOS EN PREVENCIÓN Y CONTROL DE LAS ENT.	Muy Alta	ENFERMEDADES NO TRANSMISIBLES	PERSONA INFORMADA	Acumulado Anual	PROGRAMADO	1205.00	1205.00	1205.00	1206.00	1206.00	1206.00	7233.00	79.59						
							EJECUTADO	521.00	242.00	1994.00	356.00	356.00	328.00	5.757.00							
AD10008900313	5001609	TRATAMIENTO PARA PERSONA CON HIPERTENSION SIN DAÑO DE ORGANNO	Muy Alta	ENFERMEDADES NO TRANSMISIBLES	PERSONA ATENDIDA	Acumulado Anual	PROGRAMADO	112.00	112.00	112.00	112.00	112.00	112.00	672.00	100.00						
							EJECUTADO	134.00	135.00	127.00	91.00	67.00	127.00	681.00							
AD10008900314	5001508	PERSONAS DE 5 A 11 AÑOS CON VALORACION CLINICA DE FACTORES DE RIESGO	Muy Alta	ENFERMEDADES NO TRANSMISIBLES	PERSONA TAMIZADA	Acumulado Anual	PROGRAMADO	1205.00	1205.00	1205.00	1206.00	1206.00	1206.00	7233.00	79.59						
							EJECUTADO	521.00	242.00	1994.00	356.00	356.00	328.00	5.757.00							
AD10008900514	5001509	TAMIZAJE DE LABORATORIO A PERSONAS DE 18 A 40 AÑOS CON RIESGO ELEVARO	Muy Alta	ENFERMEDADES NO TRANSMISIBLES	PERSONA TAMIZADA	Acumulado Anual	PROGRAMADO	364.00	365.00	365.00	365.00	365.00	2189.00	6.81							
							EJECUTADO	38.00	2.00	1.00	17.00	3.00	88.00	149.00							
AD10008900515	5001510	TAMIZAJE DE LABORATORIO A PERSONAS MAYORES DE 40 AÑOS	Muy Alta	ENFERMEDADES NO TRANSMISIBLES	PERSONA TAMIZADA	Acumulado Anual	PROGRAMADO	290.00	290.00	290.00	291.00	291.00	1742.00	100.00							
							EJECUTADO	659.00	14.00	470.00	398.00	292.00	105.00	1.938.00							
AD10008900371	5000603	APLICACION DEL FLUOR GEL	Muy Alta	ENFERMEDADES NO TRANSMISIBLES	PERSONA ATENDIDA	Acumulado Anual	PROGRAMADO	520.00	1116.00	1116.00	1116.00	1116.00	6100.00	1.61							
							EJECUTADO	14.00	6.00	23.00	25.00	17.00	98.00								
AD10008900372	5000602	APLICACION DE FLUOR BARNIZ	Muy Alta	ENFERMEDADES NO TRANSMISIBLES	PERSONA ATENDIDA	Acumulado Anual	PROGRAMADO	281.00	1159.00	1159.00	1159.00	1159.00	6085.00	0.12							
							EJECUTADO	0.00	0.00	0.00	2.00	3.00	2.00								
AD10008900373	5000603	EXAMEN ESTOMATOLÓGICO	Muy Alta	ENFERMEDADES NO TRANSMISIBLES	PERSONA ATENDIDA	Acumulado Anual	PROGRAMADO	344.00	419.00	419.00	419.00	419.00	2439.00	3.03							
							EJECUTADO	7.00	3.00	24.00	74.00	13.00	74.00								
AD10008900374	0668002	EXAMEN ESTOMATOLÓGICO	Muy Alta	ENFERMEDADES NO TRANSMISIBLES	PERSONA ATENDIDA	Acumulado Anual	PROGRAMADO	585.00	2309.00	2309.00	2309.00	2309.00	12130.00	72.07							
							EJECUTADO	983.00	1166.00	1289.00	1888.00	1876.00	1538.00	8.742.00							
AD10008900378	4399701	POBLACION INFORMADA EN PREVENCIÓN Y CONTROL DE LAS ENFERMEDADES NO TRANSMISIBLES POR MEDIOS MASIVOS DE COMUNICACION	Muy Alta	ENFERMEDADES NO TRANSMISIBLES	PERSONA INFORMADA	Acumulado Anual	PROGRAMADO	0.00	0.00	0.00	0.00	0.00	0.00	0.00	38.89						
							EJECUTADO	0.00	0.00	0.00	0.00	0.00	0.00	1800.00							
AD10008900379	4398702	POBLACION INFORMADA EN PREVENCIÓN Y CONTROL DE LAS ENFERMEDADES NO TRANSMISIBLES POR MEDIOS ALTERNATIVOS	Muy Alta	ENFERMEDADES NO TRANSMISIBLES	PERSONA INFORMADA	Acumulado Anual	PROGRAMADO	0.00	0.00	0.00	0.00	0.00	0.00	0.00	S.P.						
							EJECUTADO	0.00	0.00	0.00	0.00	0.00	0.00	0.00	0.00						
AD10008900525	4399727	TOMA DE MUESTRAS BIOLÓGICAS PARA DOSAJE DE METALES PESADOS A PERSONAS EXPUESTAS	Muy Alta	ENFERMEDADES NO TRANSMISIBLES	PERSONA ATENDIDA	Acumulado Anual	PROGRAMADO	0.00	0.00	0.00	0.00	0.00	0.00	0.00	0.00	950.00					
							EJECUTADO	0.00	0.00	0.00	200.00	100.00	0.00	0.00	0.00	950.00					
AD10008900524	4399726	ATENCIÓN DE SALUD EN EL PRIMER NIVEL DE ATENCIÓN A PERSONAS EXPUESTAS A METALES PESADOS	Muy Alta	ENFERMEDADES NO TRANSMISIBLES	PERSONA ATENDIDA	Acumulado Anual	PROGRAMADO	100.00	150.00	200.00	1960.00	196.00	200.00	2808.00	56.02						
							EJECUTADO	43.00	5.00	18.00	64.00	1030.00	413.00	1.573.00							
AD10008900306	0044195	IMPLEMENTACION DE DOCUMENTOS TECNICOS NORMATIVOS DEL CANCER	Muy Alta	PREVENCIÓN Y CONTROL DEL CANCER	NORMA	Acumulado Anual	PROGRAMADO	0.00	0.00	0.00	0.00	0.00	0.00	0.00	0.00	0.00	0.00	0.00			
							EJECUTADO	0.00	0.00	0.00	0.00	0.00	0.00	0.00	0.00	0.00	0.00	0.00			
AD10008900366	0064001	ASESORIA NUTRICIONAL PARA EL CONTROL DE ENFERMEDADES DENTALES	Muy Alta	ENFERMEDADES NO TRANSMISIBLES	PERSONA ATENDIDA	Acumulado Anual	PROGRAMADO	1552.00	2221.00	2221.00	2221.00	2221.00	2221.00	17657.00	2.65						
							EJECUTADO	27.00	12.00	30.00	66.00	74.00	127.00	336.00							
AD10008900368	0068003	INSTRUCCION DE HIGIENE ORAL	Muy Alta	ENFERMEDADES NO TRANSMISIBLES	PERSONA ATENDIDA	Acumulado Anual	PROGRAMADO	1578.00	2218.00	2218.00	2218.00	2218.00	2227.00	3.78							
							EJECUTADO	56.00	23.00	23.00	86.00	99.00	129.00	416.00							
AD10008900369	5000601	APLICACION DE SELLANTES	Muy Alta	ENFERMEDADES NO TRANSMISIBLES	PERSONA ATENDIDA	Acumulado Anual	PROGRAMADO	56.00	251.00	251.00	251.00	251.00	1311.00	0.46							
							EJECUTADO	1.00	0.00	0.00	0.00	0.00	2.00	6.00							
AD10008900376	5000704	RESTAURACIONES DENTALES CON IONOMERO DE VIDRIO	Muy Alta	ENFERMEDADES NO TRANSMISIBLES	PERSONA TRATADA	Acumulado Anual	PROGRAMADO	240.00	798.00	798.00	798.00	798.00	802.00	12.40							
							EJECUTADO	118.00	123.00	129.00	63.00	70.00	22.00	525.00							
AD10008900377	5000705	RESTAURACIONES DENTALES CON RESINA	Muy Alta	ENFERMEDADES NO TRANSMISIBLES	PERSONA TRATADA	Acumulado Anual	PROGRAMADO	902.00	820.00	820.00	820.00	820.00	5007.00	66.13							
							EJECUTADO	613.00	768.00	757.00	443.00	331.00	366.00	3.308.00							
AD10008900471	5000701	DEBRIDACION DE LOS PROCESOS INFECCIOSOS BUCODENTALES	Muy Alta	ENFERMEDADES NO TRANSMISIBLES	PERSONA TRATADA	Acumulado Anual	PROGRAMADO	6.00	19.00	19.00	20.00	20.00	104.00	36.54							
							EJECUTADO	3.00	14.00	7.00	5.00	4.00	5.00	38.00							
AD10008900372	4399702	TOMA DE MUESTRAS PARA DOSAJE DE METALES PESADOS, PERSONAS EXPUESTAS A METALES PESADOS	Muy Alta	ENFERMEDADES NO TRANSMISIBLES	PERSONA ATENDIDA	Acumulado Anual	PROGRAMADO	0.00	0.00	0.00	0.00	0.00	0.00	0.00	0.00	0.00	0.00	0.00			
							EJECUTADO	100.00	150.00	200.00	19										

REPORTE SEGUIMIENTO POI

CODIGO	TIPO / DE OEI	OBJETIVO ESTRATEGICO / ACCION ESTRATEGICA / ACTIVIDAD OPERATIVA	CENTRO DE COSTO	NIVEL DE PRIORIDAD	UNIDAD MEDIDA	TIPO DE AGREGACION	PROG. / EJE	FISICO						AVANCE ACUMULADO	
							Ene	Feb	Mar	Abr	May	Jun	AVANCE ACUMULADO		
AO10008900071	5005183	MONITOREO DEL PROGRAMA EN SALUD MENTAL	CONTROL Y PREVENCIÓN EN SALUD MENTAL	Muy Alta	INFORME	Acumulado Anual	PROGRAMADO	0.00	0.00	1.00	0.00	713.00	0.00	713.00	0.00
							EJECUTADO	0.00	0.00	0.00	0.00	0.00	0.00	0.00	0.00
AO10008900307	5005203	SUPERVISIÓN DEL PROGRAMA EN SALUD MENTAL	CONTROL Y PREVENCIÓN EN SALUD MENTAL	Muy Alta	INFORME	Acumulado Anual	PROGRAMADO	0.00	0.00	0.00	0.00	641.00	641.00	641.00	80.69
							EJECUTADO	0.00	0.00	0.00	0.00	547.00	547.00	547.00	434.00
AO10008900308	5005204	EVALUACIÓN DEL PROGRAMA EN SALUD MENTAL	CONTROL Y PREVENCIÓN EN SALUD MENTAL	Muy Alta	INFORME	Acumulado Anual	PROGRAMADO	0.00	0.00	0.00	0.00	416.00	498.00	67.80	100.00
							EJECUTADO	0.00	0.00	0.00	0.00	416.00	498.00	294.00	0.00
AO10008900072	0518501	ACOMPANAMIENTO CLINICO PSICOSOCIAL	CONTROL Y PREVENCIÓN EN SALUD MENTAL	Muy Alta	INFORME	Acumulado Anual	PROGRAMADO	0.00	0.00	0.00	0.00	0.00	0.00	0.00	0.00
							EJECUTADO	0.00	0.00	0.00	0.00	0.00	0.00	0.00	0.00
AO10008900073	5005188	TAMIZAJE PARA DETECTAR TRASTORNOS MENTALES (DEPRESION, CONSUMO DE ALCOHOL Y CONDUCTA SUICIDA) EN GRUPOS DE RIESGO DE PERSONAS MAYORES DE 18 AÑOS	CONTROL Y PREVENCIÓN EN SALUD MENTAL	Muy Alta	ESTABLECIMIENTO DE SALUD	Acumulado Anual	PROGRAMADO	1939.00	2130.00	1831.00	1890.00	1943.00	1173.00	10905.00	100.00
							EJECUTADO	1939.00	2130.00	1831.00	1890.00	1943.00	1173.00	11593.00	31705.00
AO10008900309	0073664	PLAN DE MANEJO PARA DETECTAR VIOLENCIA FAMILIAR EN PERSONAS MAYORES DE 18 AÑOS	CONTROL Y PREVENCIÓN EN SALUD MENTAL	Muy Alta	PERSONA TAMIZADA	Acumulado Anual	PROGRAMADO	6448.00	6069.00	5454.00	4710.00	4699.00	4325.00	31705.00	100.00
							EJECUTADO	6448.00	6069.00	5454.00	4710.00	4699.00	4325.00	31705.00	31705.00
AO10008900310	0073625	ACOMPANAMIENTO PSICOSOCIAL A VÍCTIMAS DE VIOLENCIA POLÍTICA	CONTROL Y PREVENCIÓN EN SALUD MENTAL	Muy Alta	PERSONA TAMIZADA	Acumulado Anual	PROGRAMADO	0.00	0.00	0.00	0.00	0.00	0.00	0.00	0.00
							EJECUTADO	0.00	0.00	0.00	0.00	0.00	0.00	0.00	0.00
AO10008900311	0073626	RECONSTRUCCIÓN DE LA IDENTIDAD COLECTIVA	CONTROL Y PREVENCIÓN EN SALUD MENTAL	Muy Alta	COMUNIDAD	Acumulado Anual	PROGRAMADO	2.00	2.00	2.00	2.00	2.00	2.00	10.00	30.00
							EJECUTADO	0.00	0.00	0.00	0.00	1.00	1.00	1.00	3.00

EJECUCIÓN FÍSICA POR AEL 02.04:

53.27

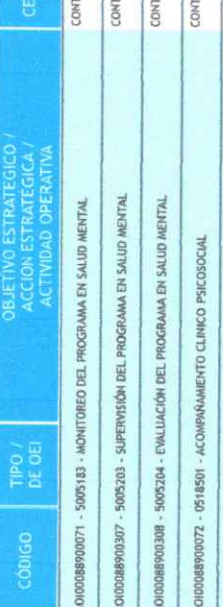

GOBIERNO REGIONAL
CUSCO
GOBIERNO REGIONAL
SECRETARÍA REGIONAL DE SALUD
DIRECCIÓN REGIONAL DE SALUD MENTAL

AEI.02.05 I ATENCIÓN INTEGRAL POR CURSO DE VIDA DE PROBLEMAS DE SALUD MENTAL

PROG. / EJE

TIPO DE AGREGACION

UNIDAD MEDIDA

NIVEL DE PRIORIDAD

CENTRO DE COSTO

AVANCE ACUMULADO

REPORTE SEGUIMIENTO POI

CÓDIGO	TIPO / DE OEI	OBJETIVO ESTRATEGICO / ACCION ESTRATEGICA / ACTIVIDAD OPERATIVA	CENTRO DE COSTO	NIVEL DE PRIORIDAD	UNIDAD MEDIDA	TIPO DE AGREGACION	PROG./ E.E.	Ene	Feb	Mar	Abr	May	Jun	AVANCE ACUMULADO	AVANCE % ACUMULADO	
A010008900325 - 0070605	Muy Alta	TRASTORNIO PSICOTICO EN HOGARES PROTEGIDOS	CONTROL Y PREVENCIÓN EN SALUD MENTAL	Muy Alta	PERSONA TRATADA	Acumulado Anual	PROGRAMADO	6.00	6.00	6.00	6.00	6.00	6.00	6.00	36.00	100.00
A010008900506	Muy Alta	GESTION OPERATIVA	UNIDAD DE SEGURO	Muy Alta	PERSONA	Acumulado Anual	PROGRAMADO	0.00	0.00	0.00	0.00	0.00	0.00	0.00	1.00	100.00
A010008900410	Muy Alta	COMUNICADORES, LIBERES DE OPINION, PEIDISTAS Y VOCEROS INFORMADOS	UNIDAD DE COMUNICACIÓN, PROTOCOLO E IMAGEN INSTITUCIONAL	Muy Alta	PERSONA INFORMADA	Acumulado Anual	PROGRAMADO	0.00	0.00	0.00	0.00	0.00	0.00	0.00	20.00	0.00
A010008900411	Muy Alta	POBLACION INFORMADA POR MEDIOS ALTERNATIVOS DE COMUNICACION	UNIDAD DE COMUNICACIÓN, PROTOCOLO E IMAGEN INSTITUCIONAL	Muy Alta	PERSONA INFORMADA	Acumulado Anual	PROGRAMADO	0.00	200.00	200.00	0.00	0.00	0.00	200.00	700.00	100.00
A010008900201 - 5005192	Muy Alta	INTERVENCIONES BREVES MOTIVACIONALES PARA PERSONAS CON CONSUMO PERJUDICIAL DEL ALCOHOL Y TABACO.	CONTROL Y PREVENCIÓN EN SALUD MENTAL	Muy Alta	INTERVENCION	Acumulado Anual	PROGRAMADO	4.00	4.00	5.00	5.00	5.00	5.00	5.00	28.00	100.00
A010008900331 - 0070617	Muy Alta	INTERVENCION PARA PERSONAS CON DEPENDENCIA DEL ALCOHOL Y TABACO	CONTROL Y PREVENCIÓN EN SALUD MENTAL	Muy Alta	PERSONA TRATADA	Acumulado Anual	PROGRAMADO	10.00	10.00	10.00	10.00	10.00	10.00	11.00	61.00	80.33
A010008900202 - 0070604	Muy Alta	LIBERES ADOLESCENTES PROMUEVEN LA SALUD MENTAL EN SU COMUNIDAD	CONTROL Y PREVENCIÓN EN SALUD MENTAL	Muy Alta	PERSONA CAPACTADA	Acumulado Anual	PROGRAMADO	0.00	10.00	10.00	36.00	0.00	0.00	0.00	71.00	100.00
A010008900204 - 5005199	Muy Alta	FORTALECIMIENTO DE REDES DE APOYO PSICOSOCIAL	CONTROL Y PREVENCIÓN EN SALUD MENTAL	Muy Alta	ACCION	Acumulado Anual	PROGRAMADO	0.00	0.00	0.00	0.00	0.00	0.00	0.00	1.00	0.00
A010008900321 - 0070620	Muy Alta	CIUDADOS DE SALUD DOMICILIARIAS A PERSONAS CON DEMENCIA SEVERA Y EN PRECARIAS CONDICIONES ECONOMICAS	CONTROL Y PREVENCIÓN EN SALUD MENTAL	Muy Alta	PERSONA TRATADA	Acumulado Anual	PROGRAMADO	0.00	0.00	0.00	0.00	0.00	0.00	0.00	0.00	0.00
A010008900322 - 0070621	Muy Alta	CONTINUIDAD DE CIUDADOS A PERSONAS CON TRASTORNO MENTAL GRAVE COGNITIVO	CONTROL Y PREVENCIÓN EN SALUD MENTAL	Muy Alta	PERSONA TRATADA	Acumulado Anual	PROGRAMADO	0.00	0.00	0.00	0.00	0.00	0.00	0.00	0.00	0.00
A010008900323 - 0070629	Muy Alta	TRATAMIENTO AMBULATORIO PARA LAS PERSONAS CON DETERIORO COGNITIVO	CONTROL Y PREVENCIÓN EN SALUD MENTAL	Muy Alta	PERSONA TRATADA	Acumulado Anual	PROGRAMADO	0.00	1.00	0.00	0.00	0.00	0.00	0.00	2.00	100.00
A010008900324 - 5005195	Muy Alta	TRATAMIENTO AMBULATORIO A PERSONAS CON SINDROME PSICOTICO O TRASTORNO DEL ESPECTRO DE LA ESQUIZOFRENIA	CONTROL Y PREVENCIÓN EN SALUD MENTAL	Muy Alta	PERSONA TRATADA	Acumulado Anual	PROGRAMADO	13.00	14.00	14.00	14.00	14.00	14.00	14.00	81.00	4.82
A010008900081 - 5005194	Muy Alta	REHABILITACION PSICOSOCIAL DE PERSONAS CON TRASTORNOS DEL COMPORTAMIENTO DEBIDO AL CONSUMO DE ALCOHOL	CONTROL Y PREVENCIÓN EN SALUD MENTAL	Muy Alta	PERSONA ATENDIDA	Acumulado Anual	PROGRAMADO	10.00	10.00	10.00	10.00	10.00	10.00	10.00	60.00	65.00
A010008900097 - 0073301	Muy Alta	POBLACION INFORMADA POR MEDIOS DE COMUNICACION MASIVA	UNIDAD DE COMUNICACIÓN, PROTOCOLO E IMAGEN INSTITUCIONAL	Muy Alta	PERSONA INFORMADA	Acumulado Anual	PROGRAMADO	0.00	0.00	0.00	0.00	0.00	0.00	0.00	2000.00	100.00
A010008900315 - 0070616	Muy Alta	TRATAMIENTO AMBULATORIO DE NIÑOS Y NIÑAS DE 0 A 17 AÑOS CON TRASTORNOS DEL ESPECTRO AUTISTA.	CONTROL Y PREVENCIÓN EN SALUD MENTAL	Muy Alta	PERSONA TRATADA	Acumulado Anual	PROGRAMADO	1.00	1.00	1.00	1.00	1.00	1.00	1.00	6.00	100.00
A010008900316 - 5005927	Muy Alta	TRATAMIENTO AMBULATORIO DE NIÑOS Y NIÑAS Y ADOLESCENTES DE 0 A 17 AÑOS POR TRASTORNOS MENTALES Y DEL COMPORTAMIENTO.	CONTROL Y PREVENCIÓN EN SALUD MENTAL	Muy Alta	PERSONA TRATADA	Acumulado Anual	PROGRAMADO	89.00	76.00	43.00	99.00	80.00	80.00	78.00	465.00	96.34
A010008900317 - 0070610	Muy Alta	TRATAMIENTO AMBULATORIO DE PERSONAS CON CONDUCTA SUICIDA.	CONTROL Y PREVENCIÓN EN SALUD MENTAL	Muy Alta	PERSONA TRATADA	Acumulado Anual	PROGRAMADO	4.00	4.00	2.00	1.00	5.00	2.00	2.00	18.00	100.00
A010008900318 - 0070611	Muy Alta	TRATAMIENTO AMBULATORIO DE PERSONAS CON ANSIEDAD.	CONTROL Y PREVENCIÓN EN SALUD MENTAL	Muy Alta	PERSONA TRATADA	Acumulado Anual	PROGRAMADO	105.00	100.00	87.00	121.00	102.00	102.00	110.00	625.00	99.20
A010008900319 - 5005190	Muy Alta	TRATAMIENTO AMBULATORIO DE PERSONAS CON DEPRESION	CONTROL Y PREVENCIÓN EN SALUD MENTAL	Muy Alta	PERSONA TRATADA	Acumulado Anual	PROGRAMADO	121.00	122.00	122.00	122.00	122.00	122.00	122.00	731.00	82.22
A010008900320 - 0070619	Muy Alta	TRATAMIENTO AMBULATORIO DE PERSONAS CON PRIMER EPISODIO PSICOTICO MAYORES DE 18 AÑOS Y MAS	CONTROL Y PREVENCIÓN EN SALUD MENTAL	Muy Alta	PERSONA TRATADA	Acumulado Anual	PROGRAMADO	118.00	98.00	64.00	91.00	118.00	112.00	112.00	601.00	100.00
A010008900310 - 0070607	Muy Alta	TAMIZAJE PARA DETECTAR DETERIORO COGNITIVO - DEMENCIA EN PERSONAS MAYORES DE 60 AÑOS Y MAS	CONTROL Y PREVENCIÓN EN SALUD MENTAL	Muy Alta	PERSONA TRATADA	Acumulado Anual	PROGRAMADO	0.00	0.00	0.00	0.00	0.00	0.00	0.00	1.00	100.00
A010008900074 - 5005189	Muy Alta	TRATAMIENTO EN VIOLENCIA FAMILIAR EN EL PRIMER NIVEL DE ATENCION ESPECIALIZADO	CONTROL Y PREVENCIÓN EN SALUD MENTAL	Muy Alta	PERSONA TANIZADA	Acumulado Anual	PROGRAMADO	131.00	231.00	207.00	202.00	167.00	167.00	222.00	1140.00	100.00
A010008900311 - 0070612	Muy Alta	TRATAMIENTO ESPECIALIZADO EN VIOLENCIA FAMILIAR	CONTROL Y PREVENCIÓN EN SALUD MENTAL	Muy Alta	PERSONA TRATADA	Acumulado Anual	PROGRAMADO	69.00	69.00	38.00	69.00	69.00	69.00	69.00	414.00	65.22
A010008900312 - 0060613	Muy Alta	TRATAMIENTO ESPECIALIZADO DE PERSONAS AFECTADAS POR VIOLENCIA SEXUAL	CONTROL Y PREVENCIÓN EN SALUD MENTAL	Muy Alta	PERSONA TRATADA	Acumulado Anual	PROGRAMADO	3.00	20.00	10.00	4.00	16.00	16.00	16.00	71.00	100.00
A010008900313 - 0060614	Muy Alta	TRATAMIENTO DE NIÑOS, NIÑAS Y ADOLESCENTES AFECTADOS POR MALTRATO INFANTIL	CONTROL Y PREVENCIÓN EN SALUD MENTAL	Muy Alta	PERSONA TRATADA	Acumulado Anual	PROGRAMADO	13.00	14.00	14.00	14.00	14.00	14.00	14.00	81.00	100.00
A010008900314 - 0070615	Muy Alta	TRATAMIENTO ESPECIALIZADO NIÑOS, NIÑAS Y ADOLESCENTES AFECTADOS POR VIOLENCIA SEXUAL	CONTROL Y PREVENCIÓN EN SALUD MENTAL	Muy Alta	PERSONA TRATADA	Acumulado Anual	PROGRAMADO	0.00	27.00	27.00	13.00	27.00	22.00	116.00	64.04	
A010008900315 - 5004180	Muy Alta	DESARROLLO DE INSTRUMENTOS ESTRATEGICOS PARA LA GESTION DEL RIESGO DE DESASTRES	DIRECCION EJECUTIVA DE PROMOCION DE LA SALUD	Muy Alta	INFORME TECNICO	Acumulado Anual	PROGRAMADO	12.00	11.00	8.00	3.00	29.00	13.00	73.00	30.56	
A010008900316 - 5004180	Muy Alta	DESARROLLO DE INSTRUMENTOS ESTRATEGICOS PARA LA GESTION DEL RIESGO DE DESASTRES	DIRECCION EJECUTIVA DE PROMOCION DE LA SALUD	Muy Alta	FAMILIA	Acumulado Anual	EJECUTADO	0.00	2.00	5.00	6.00	16.00	0.00	29.00	78.43	
A010008900317 - 3125111	Muy Alta	FAMILIAS CON NIÑOS (AS) MENORES DE 12 MESES RECIBEN ACOMPAÑAMIENTO A TRAVES DE LA CONSEJERIA	DIRECCION EJECUTIVA DE PROMOCION DE LA SALUD	Muy Alta	FAMILIA	No Acumulado	PROGRAMADO	102.00	144.00	92.00	106.00	109.00	93.00	102.00	100.00	
A010008900318 - 3125114	Muy Alta	FAMILIAS CON NIÑOS MENORES DE 12 MESES RECIBEN ACOMPAÑAMIENTO A TRAVES DE LAS VISITAS DOMICILIARIAS	DIRECCION EJECUTIVA DE PROMOCION DE LA SALUD	Muy Alta	FAMILIA	Acumulado Anual	PROGRAMADO	86.00	86.00	86.00	86.00	86.00	86.00	86.00	516.00	100.00
A010008900319 - 3125113	Muy Alta	FAMILIAS CON NIÑOS(AS) DE 06 A 11 MESES RECIBEN ACOMPAÑAMIENTO A TRAVES DE LOS INSTRUMENTOS EN PREPARACION DE ALIMENTOS	DIRECCION EJECUTIVA DE PROMOCION DE LA SALUD	Muy Alta	FAMILIA	Acumulado Anual	PROGRAMADO	46.00	46.00	46.00	46.00	46.00	46.00	46.00	276.00	100.00

AEI.02.06	I	ATENCIÓN INTEGRAL DE LA MORBILIDAD A LA POBLACION DE PASCO	FISICO												EJECUCION FISICA POR ABEI.02.05:	
			Ene	Feb	Mar	Abr	May	Jun	AVANCE ACUMULADO	AVANCE % ACUMULADO						
A010008900025 - 3125109		FAMILIAS CON NIÑOS (AS) MENORES DE 36 MESES Y GESTANTES QUE PARTICIPAN EN GRUPOS DE APOYO COMUNITARIO PARA PROMOVER CUIDADO INFANTIL, LUE Y LA ADECUADA ALIMENTACION Y PROTECCION DEL MENOR DE 36 MESES	17.00	17.00	17.00	17.00	17.00	17.00	17.00	17.00	17.00	17.00	17.00	17.00	102.00	78.43
A010008900061 - 5004180		DESARROLLO DE INSTRUMENTOS ESTRATEGICOS PARA LA GESTION DEL RIESGO DE DESASTRES	0.00	2.00	5.00	6.00	16.00	0.00	0.00	0.00	0.00	0.00	0.00	29.00	100.00	
A010008900180 - 3125111		FAMILIAS CON NIÑOS (AS) MENORES DE 12 MESES RECIBEN ACOMPAÑAMIENTO A TRAVES DE LA CONSEJERIA	102.00	144.00	92.00	106.00	109.00	93.00	102.00	102.00	102.00	102.00	102.00	102.00	100.00	
A010008900321 - 3125114		FAMILIAS CON NIÑOS MENORES DE 12 MESES RECIBEN ACOMPAÑAMIENTO A TRAVES DE LAS VISITAS DOMICILIARIAS	86.00	86.00	86.00	86.00	86.00	86.00	86.00	86.00	86.00	86.00	86.00	86.00	516.00	
A010008900323 - 3125113		FAMILIAS CON NIÑOS(AS) DE 06 A 11 MESES RECIBEN ACOMPAÑAMIENTO A TRAVES DE LOS INSTRUMENTOS EN PREPARACION DE ALIMENTOS	46.00	46.00	46.00	46.00	46.00	46.00	46.00	46.00	46.00	46.00	46.00	46.00	276.00	

REPORTE SEGUIMIENTO POI

CODIGO	TIPO / DE OEI	OBJETIVO ESTRATEGICO / ACCION ESTRATEGICA / ACTIVIDAD OPERATIVA	CENTRO DE COSTO	NIVEL DE PRIORIDAD	UNIDAD MEDIDA	TIPO DE AGREGACION	PROG. / E.E.	Ene	Feb	Mar	Abr	May	Jun	AVANCE ACUMULADO	AVANCE %
A010008900256	Muy Alta	DIRECCION EJECUTIVA DE PROMOCION DE LA SALUD	ESTRATEGIA ALIMENTACION NUTRICIONAL	Muy Alta	FAMILIA	Acumulado Anual	PROGRAMADO	17.00	17.00	17.00	17.00	17.00	17.00	102.00	28.43
A010008900265	Muy Alta	ESTRATEGIA ALIMENTACION NUTRICIONAL	ESTRATEGIA ALIMENTACION NUTRICIONAL	Muy Alta	CASO TRATADO	Acumulado Anual	EJECUTADO	0.00	2.00	5.00	6.00	6.00	16.00	29.00	9.00
A010008900268	Muy Alta	ESTRATEGIA ALIMENTACION NUTRICIONAL	ESTRATEGIA ALIMENTACION NUTRICIONAL	Muy Alta	CASO TRATADO	Acumulado Anual	EJECUTADO	0.00	0.00	0.00	0.00	0.00	0.00	0.00	22.22
A010008900282	Muy Alta	ESTRATEGIA ALIMENTACION NUTRICIONAL	ESTRATEGIA ALIMENTACION NUTRICIONAL	Muy Alta	CASO TRATADO	Acumulado Anual	EJECUTADO	1.00	2.00	2.00	3.00	3.00	3.00	15.00	46.67
A010008900464	Muy Alta	REDACCION DE LA MORTALIDAD POR EMERGENCIAS Y URGENCIAS MEDICAS	ESTRATEGIA ALIMENTACION NUTRICIONAL	Muy Alta	ATENCIÓN	Acumulado Anual	PROGRAMADO	67.00	67.00	67.00	67.00	67.00	67.00	402.00	50.50
A010008900260	Muy Alta	ESTRATEGIA ALIMENTACION NUTRICIONAL	ESTRATEGIA ALIMENTACION NUTRICIONAL	Muy Alta	SERVICIO	Acumulado Anual	EJECUTADO	0.00	0.00	0.00	0.00	0.00	0.00	2.00	50.00
A010008900239	Muy Alta	UNIDAD DE SANEAMIENTO BASICO, HIGIENE ALIMENTARIA Y ZOOHISIA	ESTRATEGIA ALIMENTACION NUTRICIONAL	Muy Alta	ACCION	Acumulado Anual	PROGRAMADO	22.00	42.00	64.00	66.00	66.00	63.00	322.00	64.91
A010008900261	Muy Alta	ESTRATEGIA ALIMENTACION NUTRICIONAL	ESTRATEGIA ALIMENTACION NUTRICIONAL	Muy Alta	CASO TRATADO	Acumulado Anual	EJECUTADO	706.00	706.00	706.00	706.00	706.00	706.00	4236.00	96.51
A010008900262	Muy Alta	ESTRATEGIA ALIMENTACION NUTRICIONAL	ESTRATEGIA ALIMENTACION NUTRICIONAL	Muy Alta	CASO TRATADO	Acumulado Anual	EJECUTADO	581.00	358.00	708.00	695.00	695.00	845.00	4,088.00	81.27
A010008900263	Muy Alta	ESTRATEGIA ALIMENTACION NUTRICIONAL	ESTRATEGIA ALIMENTACION NUTRICIONAL	Muy Alta	CASO TRATADO	Acumulado Anual	EJECUTADO	663.00	433.00	720.00	743.00	1070.00	1048.00	4,877.00	76.19
A010008900264	Muy Alta	ESTRATEGIA ALIMENTACION NUTRICIONAL	ESTRATEGIA ALIMENTACION NUTRICIONAL	Muy Alta	CASO TRATADO	Acumulado Anual	PROGRAMADO	0.00	0.00	0.00	0.00	0.00	0.00	2.00	50.00
A010008900259	Muy Alta	ESTRATEGIA ALIMENTACION NUTRICIONAL	ESTRATEGIA ALIMENTACION NUTRICIONAL	Muy Alta	INFORME	Acumulado Anual	PROGRAMADO	0.00	0.00	0.00	0.00	0.00	0.00	1.00	0.00
A010008900186	Muy Alta	ESTRATEGIA ALIMENTACION NUTRICIONAL	ESTRATEGIA ALIMENTACION NUTRICIONAL	Muy Alta	CASO TRATADO	Acumulado Anual	PROGRAMADO	1.00	1.00	1.00	1.00	1.00	1.00	7.00	28.57
A010008900266	Muy Alta	ESTRATEGIA ALIMENTACION NUTRICIONAL	ESTRATEGIA ALIMENTACION NUTRICIONAL	Muy Alta	CASO TRATADO	Acumulado Anual	EJECUTADO	132.00	132.00	132.00	133.00	133.00	133.00	794.00	100.00
A010008900267	Muy Alta	ESTRATEGIA ALIMENTACION NUTRICIONAL	ESTRATEGIA ALIMENTACION NUTRICIONAL	Muy Alta	CASO TRATADO	Acumulado Anual	EJECUTADO	143.00	130.00	126.00	148.00	174.00	154.00	748.00	89.97
A010008900187	Muy Alta	ESTRATEGIA ALIMENTACION NUTRICIONAL	ESTRATEGIA ALIMENTACION NUTRICIONAL	Muy Alta	INFORME	Acumulado Anual	PROGRAMADO	0.00	0.00	0.00	0.00	0.00	0.00	1.00	100.00
A010008900199	Muy Alta	ESTRATEGIA ALIMENTACION NUTRICIONAL	ESTRATEGIA ALIMENTACION NUTRICIONAL	Muy Alta	INSPECCION	Acumulado Anual	PROGRAMADO	0.00	0.00	0.00	0.00	0.00	0.00	8.00	50.00
A010008900181	Muy Alta	ESTRATEGIA ALIMENTACION NUTRICIONAL	ESTRATEGIA ALIMENTACION NUTRICIONAL	Muy Alta	CASO TRATADO	Acumulado Anual	PROGRAMADO	5.00	5.00	5.00	5.00	5.00	5.00	30.00	100.00
A010008900184	Muy Alta	DIRECCION EJECUTIVA DE PROMOCION DE LA SALUD	ESTRATEGIA ALIMENTACION NUTRICIONAL	Muy Alta	PERSONA CAPACITADA	Acumulado Anual	PROGRAMADO	11.00	12.00	12.00	12.00	12.00	12.00	71.00	0.00
A010008900537	Muy Alta	DIRECCION EJECUTIVA DE PROMOCION DE LA SALUD	ESTRATEGIA ALIMENTACION NUTRICIONAL	Muy Alta	PERSONA CAPACITADA	Acumulado Anual	EJECUTADO	0.00	0.00	0.00	0.00	0.00	0.00	0.00	0.00
A010008900538	Muy Alta	DIRECCION EJECUTIVA DE PROMOCION DE LA SALUD	ESTRATEGIA ALIMENTACION NUTRICIONAL	Muy Alta	PERSONA CAPACITADA	Acumulado Anual	EJECUTADO	0.00	0.00	0.00	0.00	0.00	0.00	0.00	0.00
A010008900185	Muy Alta	ESTRATEGIA ALIMENTACION NUTRICIONAL	ESTRATEGIA ALIMENTACION NUTRICIONAL	Muy Alta	MUNICIPIO	Acumulado Anual	PROGRAMADO	0.00	0.00	0.00	0.00	0.00	0.00	0.00	0.00
A010008900257	Muy Alta	ESTRATEGIA ALIMENTACION NUTRICIONAL	ESTRATEGIA ALIMENTACION NUTRICIONAL	Muy Alta	INFORME	Acumulado Anual	PROGRAMADO	0.00	0.00	0.00	0.00	0.00	0.00	1.00	100.00
A010008900257	Muy Alta	ESTRATEGIA ALIMENTACION NUTRICIONAL	ESTRATEGIA ALIMENTACION NUTRICIONAL	Muy Alta	INFORME	Acumulado Anual	PROGRAMADO	0.00	0.00	0.00	0.00	0.00	0.00	0.00	0.00

AEI.02.07 ATENCION INTEGRAL A FAVOR DE LOS NIÑOS MENORES DE CINCO AÑOS CON DESNUTRICION CRONICA															
EJECUCION FISICA POR ABL. 02.06:															
FISICO								Ene	Feb	Mar	Abr	May	Jun	AVANCE ACUMULADO	AVANCE %
A010008900174	Muy Alta	ESTRATEGIA ALIMENTACION NUTRICIONAL	ESTRATEGIA ALIMENTACION NUTRICIONAL	Muy Alta	NIÑO SUPLEMENTADO	No Acumulado	PROGRAMADO	301.00	301.00	301.00	301.00	301.00	301.00	301.00	91.96
A010008900279	Muy Alta	ESTRATEGIA ALIMENTACION NUTRICIONAL	ESTRATEGIA ALIMENTACION NUTRICIONAL	Muy Alta	NIÑO SUPLEMENTADO	Acumulado Anual	EJECUTADO	331.00	328.00	254.00	255.00	277.00	252.00	252.00	100.00
A010008900280	Muy Alta	ESTRATEGIA ALIMENTACION NUTRICIONAL	ESTRATEGIA ALIMENTACION NUTRICIONAL	Muy Alta	NIÑO SUPLEMENTADO	Acumulado Anual	PROGRAMADO	134.00	124.00	125.00	125.00	125.00	125.00	748.00	100.00
A010008900281	Muy Alta	ESTRATEGIA ALIMENTACION NUTRICIONAL	ESTRATEGIA ALIMENTACION NUTRICIONAL	Muy Alta	NIÑO SUPLEMENTADO	Acumulado Anual	EJECUTADO	177.00	168.00	180.00	162.00	193.00	178.00	1,058.00	77.53
A010008900282	Muy Alta	ESTRATEGIA ALIMENTACION NUTRICIONAL	ESTRATEGIA ALIMENTACION NUTRICIONAL	Muy Alta	NIÑO SUPLEMENTADO	Acumulado Anual	PROGRAMADO	316.00	316.00	317.00	317.00	317.00	317.00	1,900.00	100.00
A010008900283	Muy Alta	ESTRATEGIA ALIMENTACION NUTRICIONAL	ESTRATEGIA ALIMENTACION NUTRICIONAL	Muy Alta	NIÑO SUPLEMENTADO	Acumulado Anual	EJECUTADO	9.00	45.00	52.00	46.00	40.00	9.00	201.00	100.00
A010008900284	Muy Alta	ESTRATEGIA ALIMENTACION NUTRICIONAL	ESTRATEGIA ALIMENTACION NUTRICIONAL	Muy Alta	NIÑO SUPLEMENTADO	Acumulado Anual	PROGRAMADO	9.00	45.00	52.00	46.00	40.00	9.00	201.00	100.00
A010008900285	Muy Alta	ESTRATEGIA ALIMENTACION NUTRICIONAL	ESTRATEGIA ALIMENTACION NUTRICIONAL	Muy Alta	CASO TRATADO	Acumulado Anual	PROGRAMADO	161.00	161.00	161.00	161.00	161.00	161.00	966.00	24.33
A010008900286	Muy Alta	ESTRATEGIA ALIMENTACION NUTRICIONAL	ESTRATEGIA ALIMENTACION NUTRICIONAL	Muy Alta	CASO TRATADO	Acumulado Anual	EJECUTADO	48.00	25.00	23.00	43.00	68.00	88.00	235.00	56.38
A010008900287	Muy Alta	ESTRATEGIA ALIMENTACION NUTRICIONAL	ESTRATEGIA ALIMENTACION NUTRICIONAL	Muy Alta	NIÑO PROTEGIDO	Acumulado Anual	PROGRAMADO	188.00	188.00	188.00	188.00	188.00	188.00	1,128.00	100.00
A010008900288	Muy Alta	ESTRATEGIA ALIMENTACION NUTRICIONAL	ESTRATEGIA ALIMENTACION NUTRICIONAL	Muy Alta	FAMILIA	Acumulado Anual	EJECUTADO	108.00	103.00	115.00	94.00	118.00	98.00	636.00	28.43
A010008900289	Muy Alta	ESTRATEGIA ALIMENTACION NUTRICIONAL	ESTRATEGIA ALIMENTACION NUTRICIONAL	Muy Alta	NIÑO ATENDIDO	Acumulado Anual	PROGRAMADO	17.00	17.00	17.00	17.00	17.00	17.00	102.00	100.00
A010008900290	Muy Alta	ESTRATEGIA ALIMENTACION NUTRICIONAL	ESTRATEGIA ALIMENTACION NUTRICIONAL	Muy Alta	NIÑO ATENDIDO	Acumulado Anual	EJECUTADO	0.00	2.00	5.00	6.00	6.00	0.00	29.00	100.00
A010008900291	Muy Alta	ESTRATEGIA ALIMENTACION NUTRICIONAL	ESTRATEGIA ALIMENTACION NUTRICIONAL	Muy Alta	NIÑO ATENDIDO	Acumulado Anual	PROGRAMADO	9.00	45.00	52.00	46.00	40.00	9.00	201.00	100.00
A010008900292	Muy Alta	ESTRATEGIA ALIMENTACION NUTRICIONAL	ESTRATEGIA ALIMENTACION NUTRICIONAL	Muy Alta	NIÑO ATENDIDO	Acumulado Anual	EJECUTADO	9.00	45.00	52.00	46.00	40.00	9.00	201.00	100.00
A010008900293	Muy Alta	ESTRATEGIA ALIMENTACION NUTRICIONAL	ESTRATEGIA ALIMENTACION NUTRICIONAL	Muy Alta	NIÑO CONTROLADO	Acumulado Anual	PROGRAMADO	125.00	121.00	159.00	97.00	96.00	95.00	688.00	100.00
A010008900294	Muy Alta	ESTRATEGIA ALIMENTACION NUTRICIONAL	ESTRATEGIA ALIMENTACION NUTRICIONAL	Muy Alta	NIÑO CONTROLADO	Acumulado Anual	EJECUTADO	125.00	121.00	159.00	97.00	96.00	95.00	688.00	100.00

REPORTE SEGUIMIENTO POI

CÓDIGO	TIPO / DE OEI	OBJETIVO ESTRATÉGICO / ACCIÓN ESTRATÉGICA / ACTIVIDAD OPERATIVA	CENTRO DE COSTO	NIVEL DE PRIORIDAD	UNIDAD MEDIDA	TIPO DE AGREGACIÓN	PROG. / E.J.E.	Ene	Feb	Mar	Abr	May	Jun	AVANCE ACUMULADO	AVANCE % ACUMULADO
AOI0008900278 - 332510	NIÑOS MENORES DE 36 MESES CON CONTROLES CRED COMPLETO PARA SU EDAD	ESTRATEGIA ALIMENTACIÓN NUTRICIONAL	ESTRATEGIA ALIMENTACIÓN NUTRICIONAL	Muy Alta	NIÑO CONTROLADO	Acumulado Anual	PROGRAMADO	369.00	370.00	370.00	370.00	370.00	370.00	2218.00	71.37
AOI0008900532 - 3325116	COMITÉS MULTISECTORIALES CAPACITADOS EN LA PROMOCIÓN DE PRÁCTICAS SALUDABLES Y ESTRATEGIAS PARA EL DESARROLLO INFANTIL TEMPORANO EN SU DISTRITO	ESTRATEGIA ALIMENTACIÓN NUTRICIONAL	ESTRATEGIA ALIMENTACIÓN NUTRICIONAL	Muy Alta	MUNICIPIO	Acumulado Anual	EJECUTADO	273.00	243.00	230.00	279.00	289.00	269.00	1,583.00	S.P.
AOI0008900533 - 3325117	AGENTES COMUNITARIOS DE SALUD CAPACITADOS EN LA PROMOCIÓN DE PRÁCTICAS SALUDABLES PARA EL DESARROLLO INFANTIL TEMPORANO EN SUS COMUNIDADES	ESTRATEGIA ALIMENTACIÓN NUTRICIONAL	ESTRATEGIA ALIMENTACIÓN NUTRICIONAL	Muy Alta	PERSONA CAPACITADA	Acumulado Anual	PROGRAMADO	0.00	0.00	0.00	0.00	0.00	0.00	0.00	S.P.
AOI0008900529 - 3325113	FAMILIAS CON NIÑOS(A) DE 08 A 11 MESES RECIBEN ACOMPAÑAMIENTO A TRAVÉS DE SESIONES DEMOSTRATIVAS EN PREPARACIÓN DE ALIMENTOS	ESTRATEGIA ALIMENTACIÓN NUTRICIONAL	ESTRATEGIA ALIMENTACIÓN NUTRICIONAL	Muy Alta	FAMILIA	Acumulado Anual	PROGRAMADO	0.00	0.00	0.00	0.00	0.00	0.00	0.00	S.P.
AOI0008900530 - 3325114	FAMILIAS CON NIÑOS MENORES DE 12 MESES RECIBEN ACOMPAÑAMIENTO A TRAVÉS DE LA CONSEJERÍA EN VISITA DOMICILIARIA	ESTRATEGIA ALIMENTACIÓN NUTRICIONAL	ESTRATEGIA ALIMENTACIÓN NUTRICIONAL	Muy Alta	FAMILIA	Acumulado Anual	EJECUTADO	22.00	58.00	76.00	80.00	35.00	80.00	351.00	100.00
AOI0008900270 - 3325403	VACUNACIÓN NIÑO - 4 AÑOS	ESTRATEGIA ALIMENTACIÓN NUTRICIONAL	ESTRATEGIA ALIMENTACIÓN NUTRICIONAL	Muy Alta	NIÑO PROTEGIDO	Acumulado Anual	PROGRAMADO	102.00	144.00	92.00	106.00	109.00	98.00	651.00	100.00
AOI0008900271 - 3325404	VACUNACIÓN NIÑO RECIBEN NACIDO	ESTRATEGIA ALIMENTACIÓN NUTRICIONAL	ESTRATEGIA ALIMENTACIÓN NUTRICIONAL	Muy Alta	NIÑO PROTEGIDO	Acumulado Anual	EJECUTADO	14.00	22.00	20.00	16.00	21.00	20.00	113.00	100.00
AOI0008900272 - 3325405	VACUNACIÓN NIÑO - 2 AÑOS	ESTRATEGIA ALIMENTACIÓN NUTRICIONAL	ESTRATEGIA ALIMENTACIÓN NUTRICIONAL	Muy Alta	NIÑO PROTEGIDO	Acumulado Anual	PROGRAMADO	0.00	0.00	0.00	268.00	692.00	177.00	1137.00	100.00
AOI0008900273 - 3325406	VACUNACIÓN NIÑO * 3 AÑOS	ESTRATEGIA ALIMENTACIÓN NUTRICIONAL	ESTRATEGIA ALIMENTACIÓN NUTRICIONAL	Muy Alta	NIÑO PROTEGIDO	Acumulado Anual	PROGRAMADO	0.00	0.00	0.00	268.00	692.00	360.00	1,340.00	100.00
AOI0008900274 - 3325407	VACUNACIÓN NIÑO DE MADRE VIH	ESTRATEGIA ALIMENTACIÓN NUTRICIONAL	ESTRATEGIA ALIMENTACIÓN NUTRICIONAL	Muy Alta	NIÑO PROTEGIDO	Acumulado Anual	PROGRAMADO	0.00	0.00	0.00	138.00	449.00	370.00	957.00	100.00
AOI0008900276 - 3325509	RECIBEN NACIDO CON CONTROLES CRED COMPLETO	ESTRATEGIA ALIMENTACIÓN NUTRICIONAL	ESTRATEGIA ALIMENTACIÓN NUTRICIONAL	Muy Alta	NIÑO PROTEGIDO	Acumulado Anual	EJECUTADO	0.00	0.00	0.00	0.00	0.00	0.00	1.00	0.00
AEI.02.08	PREVENCIÓN Y CONTROL PERMANENTE DE ENFERMEDADES POR VECTORES EN EL DEPARTAMENTO DE PASCO							112.00	113.00	112.00	113.00	113.00	113.00	676.00	61.54
								EJECUCIÓN FÍSICA POR AEL.02.08:						75.36	

CÓDIGO	TIPO / DE OEI	OBJETIVO ESTRATÉGICO / ACCIÓN ESTRATÉGICA / ACTIVIDAD OPERATIVA	CENTRO DE COSTO	NIVEL DE PRIORIDAD	UNIDAD MEDIDA	TIPO DE AGREGACIÓN	PROG. / E.J.E.	FÍSICO						AVANCE ACUMULADO	AVANCE % ACUMULADO
								Ene	Feb	Mar	Abr	May	Jun		
AOI0008900219 - 4397602	IMPLEMENTACIÓN DE DOCUMENTOS TÉCNICOS NORMATIVOS	ENFERMEDADES METAXENICAS Y ZOONOSIS	ENFERMEDADES METAXENICAS Y ZOONOSIS	Muy Alta	INFORME	No Acumulado	PROGRAMADO	0.00	0.00	0.00	1.00	0.00	0.00	0.00	0.00
AOI0008900219 - 4397603	EVALUACION DEL PROGRAMA DE METAXENICAS Y ZOONOSIS	ENFERMEDADES METAXENICAS Y ZOONOSIS	ENFERMEDADES METAXENICAS Y ZOONOSIS	Muy Alta	INFORME	Acumulado Anual	PROGRAMADO	0.00	0.00	0.00	0.00	0.00	0.00	0.00	0.00
AOI0008900220 - 4397604	SUPERVISION PROGRAMA DE METAXENICAS Y ZOONOSIS	ENFERMEDADES METAXENICAS Y ZOONOSIS	ENFERMEDADES METAXENICAS Y ZOONOSIS	Muy Alta	INFORME	Acumulado Anual	PROGRAMADO	0.00	0.00	0.00	0.00	0.00	0.00	0.00	0.00
AOI0008900218 - 4398108	VIVIENDAS EN AREAS DE TRANSMISION DE BARTONELLOSIS Y/O LEISHMANIOSIS PROTEGIDAS CON TRATAMIENTO RESIDUAL	ENFERMEDADES METAXENICAS Y ZOONOSIS	ENFERMEDADES METAXENICAS Y ZOONOSIS	Muy Alta	VIVIENDAS	Acumulado Anual	PROGRAMADO	0.00	0.00	0.00	0.00	0.00	0.00	0.00	0.00
AOI0008900221 - 4398401	PERSONA EXPUESTA RAJIN RECIBE ATENCION INTEGRAL	ENFERMEDADES METAXENICAS Y ZOONOSIS	ENFERMEDADES METAXENICAS Y ZOONOSIS	Muy Alta	PERSONA TRATADA	Acumulado Anual	PROGRAMADO	20.00	20.00	21.00	21.00	21.00	21.00	124.00	93.55
AOI0008900222 - 4398421	TAMIZAJE EN AREAS DE RIESGO DE FASCIOLOSIS	ENFERMEDADES METAXENICAS Y ZOONOSIS	ENFERMEDADES METAXENICAS Y ZOONOSIS	Muy Alta	PERSONA TRATADA	Acumulado Anual	PROGRAMADO	144.00	335.00	246.00	197.00	166.00	143.00	1,231.00	100.00
AOI0008900415 - 4397702	FAMILIAS QUE RECIBEN SESIONES EDUCATIVAS PARA LA PREVENCIÓN Y CONTROL DE ENFERMEDADES ZOONÓTICAS.	ENFERMEDADES METAXENICAS Y ZOONOSIS	ENFERMEDADES METAXENICAS Y ZOONOSIS	Muy Alta	FAMILIA	Acumulado Anual	PROGRAMADO	0.00	0.00	0.00	197.00	166.00	289.00	578.00	16.44
AOI0008900223 - 4398428	TAMIZAJE DE EQUIMOCOCOSIS EN AREAS DE RIESGO	ENFERMEDADES METAXENICAS Y ZOONOSIS	ENFERMEDADES METAXENICAS Y ZOONOSIS	Muy Alta	PERSONA TRATADA	Acumulado Anual	PROGRAMADO	31.00	0.00	0.00	0.00	0.00	0.00	95.00	0.00
AOI0008900224 - 4398201	CANES VACUNADOS CONTRA LA RABIA	ENFERMEDADES METAXENICAS Y ZOONOSIS	ENFERMEDADES METAXENICAS Y ZOONOSIS	Muy Alta	ANIMAL VACUNADO	Acumulado Anual	PROGRAMADO	25.00	0.00	0.00	57.00	38.00	102.00	222.00	13.09
AOI0008900381 - 4398001	POBLACION INFORMADA EN PREVENCIÓN Y CONTROL DE LAS ENFERMEDADES METAXENICAS Y ZOONOTICAS POR MEDIOS MASIVOS DE COMUNICACION	ENFERMEDADES METAXENICAS Y ZOONOSIS	ENFERMEDADES METAXENICAS Y ZOONOSIS	Muy Alta	PERSONA CAPACITADA	Acumulado Anual	PROGRAMADO	0.00	0.00	0.00	0.00	0.00	0.00	0.00	S.P.
AOI0008900387 - 4398002	POBLACION INFORMADA SOBRE PREVENCIÓN Y CONTROL DE LAS ENFERMEDADES METAXENICAS Y ZOONOTICAS POR MEDIOS ALTERNATIVOS	ENFERMEDADES METAXENICAS Y ZOONOSIS	ENFERMEDADES METAXENICAS Y ZOONOSIS	Muy Alta	PERSONA CAPACITADA	Acumulado Anual	PROGRAMADO	0.00	0.00	0.00	0.00	0.00	0.00	0.00	S.P.
AOI0008900383 - 4398003	COMUNICADORES Y PERIODISTAS INFORMADOS SOBRE PREVENCIÓN Y CONTROL DE LAS ENFERMEDADES METAXENICAS Y ZOONOTICAS	ENFERMEDADES METAXENICAS Y ZOONOSIS	ENFERMEDADES METAXENICAS Y ZOONOSIS	Muy Alta	PERSONA CAPACITADA	Acumulado Anual	PROGRAMADO	0.00	0.00	0.00	0.00	0.00	0.00	0.00	S.P.
AOI0008900414 - 4397701	FAMILIAS QUE RECIBEN SESIONES DEMOSTRATIVAS PARA LA PREVENCIÓN Y CONTROL DE ENFERMEDADES METAXENICAS	ENFERMEDADES METAXENICAS Y ZOONOSIS	ENFERMEDADES METAXENICAS Y ZOONOSIS	Muy Alta	FAMILIA	Acumulado Anual	PROGRAMADO	0.00	0.00	0.00	25.00	25.00	75.00	75.00	0.00
AOI0008900226 - 4397702	INSPECCION SANITARIA DE SISTEMAS DE AGUA	ENFERMEDADES METAXENICAS Y ZOONOSIS	ENFERMEDADES METAXENICAS Y ZOONOSIS	Muy Alta	COMUNIDAD	Acumulado Anual	PROGRAMADO	0.00	0.00	0.00	0.00	4.00	4.00	8.00	75.00
AOI0008900231 - 4397701	ANALISIS DE PARAMETROS BACTERIOLOGICOS	ENFERMEDADES METAXENICAS Y ZOONOSIS	ENFERMEDADES METAXENICAS Y ZOONOSIS	Muy Alta	COMUNIDAD	Acumulado Anual	PROGRAMADO	207.00	207.00	207.00	207.00	207.00	207.00	1,242.00	36.00
AOI0008900232 - 4397701	ANALISIS DE PARAMETROS PARASITOLOGICOS	ENFERMEDADES METAXENICAS Y ZOONOSIS	ENFERMEDADES METAXENICAS Y ZOONOSIS	Muy Alta	COMUNIDAD	Acumulado Anual	PROGRAMADO	95.00	83.00	90.00	60.00	62.00	69.00	459.00	0.00
AOI0008900233 - 4397701	ANALISIS FISICO/QUIMICOS	ENFERMEDADES METAXENICAS Y ZOONOSIS	ENFERMEDADES METAXENICAS Y ZOONOSIS	Muy Alta	COMUNIDAD	Acumulado Anual	PROGRAMADO	0.00	0.00	0.00	0.00	0.00	0.00	0.00	0.00
AOI0008900234 - 4397701	ANALISIS METALES PESADOS	ENFERMEDADES METAXENICAS Y ZOONOSIS	ENFERMEDADES METAXENICAS Y ZOONOSIS	Muy Alta	COMUNIDAD	Acumulado Anual	PROGRAMADO	0.00	0.00	0.00	0.00	0.00	0.00	4.00	0.00
AEI.03.02	MEJORAR LOS SERVICIOS BASICOS PARA LA POBLACION							66.00	63.00	66.00	66.00	72.00	69.00	416.00	61.54
								EJECUCIÓN FÍSICA POR AEL.03.02:						75.36	

CÓDIGO	TIPO / DE OEI	OBJETIVO ESTRATÉGICO / ACCIÓN ESTRATÉGICA / ACTIVIDAD OPERATIVA	CENTRO DE COSTO	NIVEL DE PRIORIDAD	UNIDAD MEDIDA	TIPO DE AGREGACIÓN	PROG. / E.J.E.	FÍSICO						AVANCE ACUMULADO	AVANCE % ACUMULADO
								Ene	Feb	Mar	Abr	May	Jun		
AOI0008900226 - 4397702	INSPECCION SANITARIA DE SISTEMAS DE AGUA	ENFERMEDADES METAXENICAS Y ZOONOSIS	ENFERMEDADES METAXENICAS Y ZOONOSIS	Muy Alta	COMUNIDAD	Acumulado Anual	PROGRAMADO	0.00	0.00	0.00	0.00	4.00	4.00	8.00	75.00
AOI0008900231 - 4397701	ANALISIS DE PARAMETROS BACTERIOLOGICOS	ENFERMEDADES METAXENICAS Y ZOONOSIS	ENFERMEDADES METAXENICAS Y ZOONOSIS	Muy Alta	COMUNIDAD	Acumulado Anual	PROGRAMADO	207.00	207.00	207.00	207.00	207.00	207.00	1,242.00	36.00
AOI0008900232 - 4397701	ANALISIS DE PARAMETROS PARASITOLOGICOS	ENFERMEDADES METAXENICAS Y ZOONOSIS	ENFERMEDADES METAXENICAS Y ZOONOSIS	Muy Alta	COMUNIDAD	Acumulado Anual	PROGRAMADO	95.00	83.00	90.00	60.00	62.00	69.00	459.00	0.00
AOI0008900233 - 4397701	ANALISIS FISICO/QUIMICOS	ENFERMEDADES METAXENICAS Y ZOONOSIS	ENFERMEDADES METAXENICAS Y ZOONOSIS	Muy Alta	COMUNIDAD	Acumulado Anual	PROGRAMADO	0.00	0.00	0.00	0.00	0.00	0.00	0.00	0.00
AOI0008900234 - 4397701	ANALISIS METALES PESADOS	ENFERMEDADES METAXENICAS Y ZOONOSIS	ENFERMEDADES METAXENICAS Y ZOONOSIS	Muy Alta	COMUNIDAD	Acumulado Anual	PROGRAMADO	0.00	0.00	0.00	0.00	0.00	0.00	4.00	0.00
AEI.03.02	MEJORAR LOS SERVICIOS BASICOS PARA LA POBLACION							66.00	63.00	66.00	66.00	72.00	69.00	416.00	61.54
								EJECUCIÓN FÍSICA POR AEL.03.02:						75.36	

REPORTE SEGUIMIENTO POI

ALIMENTARIA Y ZOONOSIS	PROGRAMADO	EJECUTADO	COMUNIDAD	Acumulado Anual	PROGRAMADO	EJECUTADO	PROGRAMADO	EJECUTADO
AI00088900235 - ANALISIS Y REPORTES DE RIESGO SANITARIOS	1.00	1.00	COMUNIDAD	Acumulado Anual	1.00	1.00	1.00	1.00
AI00088900541 - 3326002 MONITOREO DE PARAMETROS DE CAMPO DE ZONA URBANA	2.00	2.00	CENTRO POBLADO	No Acumulado	2.00	2.00	2.00	2.00
AI00088900500 - ANALISIS DE PARAMETROS BACTEREOLÓGICOS	32.00	32.00	CENTRO POBLADO	No Acumulado	32.00	32.00	32.00	32.00
AI00088900501 - ANALISIS DE PARAMETROS PARASITOLÓGICOS	21.00	21.00	CENTRO POBLADO	No Acumulado	21.00	21.00	21.00	21.00
AI00088900502 - ANALISIS FÍSICO QUÍMICO	0.00	0.00	CENTRO POBLADO	No Acumulado	0.00	0.00	0.00	0.00
AI00088900503 - ANALISIS DE METALES PESADOS	0.00	0.00	CENTRO POBLADO	No Acumulado	0.00	0.00	0.00	0.00
AI00088900504 - ANALISIS Y REPORTE DE RIESGO SANITARIO	1.00	1.00	CENTRO POBLADO	No Acumulado	1.00	1.00	1.00	1.00
AI00088900505 - ASISTENCIA TÉCNICA EN DESINFECCIÓN Y CLORACIÓN EN CENTROS POBLADOS DEL AMBITO RURAL CON SISTEMAS DE ABASTECIMIENTO DE AGUA PARA CONSUMO HUMANO	1.00	1.00	CENTRO POBLADO	No Acumulado	1.00	1.00	1.00	1.00
AI00088900237 - PRACTICAS EN TECNICAS SEGURAS DE DESINFECCION DE AGUA Y ALMACENAMIENTO DOMICILIARIA	0.00	0.00	COMUNIDAD	Acumulado Anual	0.00	0.00	0.00	0.00
AI00088900238 - ASISTENCIA TECNICA EN TRATAMIENTO DEL AGUA EN CENTROS POBLADOS SIN SISTEMAS DE ABASTECIMIENTO DE AGUA	0.00	0.00	COMUNIDAD	Acumulado Anual	0.00	0.00	0.00	0.00
AI00088900495 - INPECCION SANITARIA DE SISTEMAS DE AGUA	0.00	0.00	CENTRO POBLADO	No Acumulado	0.00	0.00	0.00	0.00
AI00088900496 - MONITOREO DE PARAMETROS DE CAMPO ZONA URBANA	2.00	2.00	CENTRO POBLADO	No Acumulado	2.00	2.00	2.00	2.00
AI00088900497 - MONITOREO DE PARAMETROS DE CAMPO ZONA RURAL	6.00	6.00	CENTRO POBLADO	No Acumulado	6.00	6.00	6.00	6.00
AI00088900498 - INSPECCION ESPECIALIZADA ZONA URBANA	0.00	0.00	CENTRO POBLADO	No Acumulado	0.00	0.00	0.00	0.00
AI00088900489 - 0092703 - ANALISIS BACTEREOLÓGICOS	207.00	207.00	SISTEMA DE ABASTECIMIENTO	No Acumulado	207.00	207.00	207.00	207.00
AI00088900490 - 0092704 - ANALISIS PARASITOLÓGICOS	95.00	95.00	SISTEMA DE ABASTECIMIENTO	No Acumulado	95.00	95.00	95.00	95.00
AI00088900491 - 0092705 - ANALISIS ORGANOLEPTICOS	0.00	0.00	SISTEMA DE ABASTECIMIENTO	No Acumulado	0.00	0.00	0.00	0.00
AI00088900492 - 0092706 - ANALISIS QUÍMICOS INORGÁNICOS Y ORGÁNICOS	0.00	0.00	SISTEMA DE ABASTECIMIENTO	No Acumulado	0.00	0.00	0.00	0.00
AI00088900493 - 0092707 - MONITOREO DE PARÁMETROS DE CAMPO	69.00	69.00	SISTEMA DE ABASTECIMIENTO	No Acumulado	69.00	69.00	69.00	69.00
AI00088900494 - 0092708 - REPORTES DE RIESGOS SANITARIOS	69.00	69.00	SISTEMA DE ABASTECIMIENTO	No Acumulado	69.00	69.00	69.00	69.00
AI00088900236 - ASISTENCIA TECNICA EN DESINFECCION Y CLORACION EN CENTROS	0.00	0.00	COMUNIDAD	Acumulado Anual	0.00	0.00	0.00	0.00
AI00088900483 - MONITOREO DE PARAMETROS DE CAMPO EN ZONA URBANA	6.00	6.00	CENTRO POBLADO	No Acumulado	6.00	6.00	6.00	6.00
AI00088900484 - MONITOREO DE PARAMETROS DE CAMPO EN ZONA RURAL	2.00	2.00	CENTRO POBLADO	No Acumulado	2.00	2.00	2.00	2.00
AI00088900485 - INSPECCION ESPECIALIZADA EN ZONA URBANA	6.00	6.00	CENTRO POBLADO	No Acumulado	6.00	6.00	6.00	6.00
AI00088900487 - 0092701 - INSPECCION SANITARIA SIMPLE	48.00	48.00	SISTEMA DE ABASTECIMIENTO	No Acumulado	48.00	48.00	48.00	48.00
AI00088900492 - 0092702 - INSPECCION SANITARIA ESPECIALIZADA	1.00	1.00	SISTEMA DE ABASTECIMIENTO	No Acumulado	1.00	1.00	1.00	1.00
TOTAL	466.00	466.00			466.00	466.00	466.00	466.00

FORTELECER LA CAPACIDAD DE PREVENCIÓN DE RIESGO Y VULNERABILIDAD DEL DPTO DE PASCO
 FORTALECIMIENTO DE CAPACIDADES PERMANENTE DE LA CULTURA DE PREVENCIÓN DE RIESGOS Y DESASTRES EN EL DPTO DE PASCO



REPORTE SEGUIMIENTO POI

CÓDIGO	TIPO / DE OEI	OBJETIVO ESTRATÉGICO / ACCIÓN ESTRATÉGICA / ACTIVIDAD OPERATIVA	CENTRO DE COSTO	NIVEL DE PRIORIDAD	UNIDAD MEDIDA	TIPO DE AGREGACIÓN	PROG. / EJE	FISICO												AVANCE ACUMULADO	AVANCE % ACUMULADO
								Ene	Feb	Mar	Abr	May	Jun								
AO10008900064 - 5005561	IMPLEMENTACION DE BRIGADAS PARA LA ATENCION FRENTE A EMERGENCIAS Y DESASTRES	DIRECCION DE REDUCCION DE VULNERABILIDAD Y ATENCION DE EMERGENCIAS POR DESASTRES	Muy Alta	BRIGADA	Acumulado Anual	PROGRAMADO	0.00	0.00	0.00	0.00	0.00	0.00	0.00	0.00	0.00	0.00	0.00	0.00			
AO10008900068 - 5005583	ORGANIZACION Y ENTRENAMIENTO DE COMUNIDADES EN HABILIDADES FRENTE AL RIESGO DE DESASTRES	DIRECCION DE REDUCCION DE VULNERABILIDAD Y ATENCION DE EMERGENCIAS POR DESASTRES	Muy Alta	PERSONA	Acumulado Anual	PROGRAMADO	0.00	0.00	0.00	0.00	0.00	0.00	0.00	30.00	0.00	0.00	30.00	100.00			
AO10008900070 - 5005585	SEGURIDAD FISICO FUNCIONAL DE SERVICIOS PUBLICOS	DIRECCION DE REDUCCION DE VULNERABILIDAD Y ATENCION DE EMERGENCIAS POR DESASTRES	Muy Alta	INTERVENCION	Acumulado Anual	PROGRAMADO	0.00	0.00	0.00	0.00	0.00	0.00	0.00	0.00	0.00	0.00	0.00	0.00			
AO10008900240 - 5004279	MONITOREO, SUPERVISION Y EVALUACION DE PRODUCTOS Y ACTIVIDADES EN GESTION DE RIESGO DE DESASTRES	DIRECCION DE REDUCCION DE VULNERABILIDAD Y ATENCION DE EMERGENCIAS POR DESASTRES	Muy Alta	INFORME TECNICO	Acumulado Anual	PROGRAMADO	0.00	1.00	2.00	1.00	1.00	0.00	0.00	0.00	2.00	0.00	6.00	50.00			
AO10008900241 - 5005609	ASISTENCIA TECNICA Y ACOMPAÑAMIENTO EN GESTION DEL RIESGO DE DESASTRES	DIRECCION DE REDUCCION DE VULNERABILIDAD Y ATENCION DE EMERGENCIAS POR DESASTRES	Muy Alta	INFORME TECNICO	Acumulado Anual	EJECUTADO	0.00	0.00	0.00	0.00	0.00	0.00	0.00	0.00	0.00	0.00	0.00	0.00			
AO10008900242 - 5005560	DESARROLLO DE SIMULACROS EN GESTION REACTIVA	DIRECCION DE REDUCCION DE VULNERABILIDAD Y ATENCION DE EMERGENCIAS POR DESASTRES	Muy Alta	REPORTE	Acumulado Anual	PROGRAMADO	0.00	0.00	0.00	0.00	0.00	0.00	0.00	0.00	0.00	0.00	0.00	0.00			
AO10008900243 - 5005410	ADMINISTRACION Y ALMACENAMIENTO DE INFRAESTRUCTURA MOVIL PARA LA ASISTENCIA FRENTE A EMERGENCIAS Y DESASTRES	DIRECCION DE REDUCCION DE VULNERABILIDAD Y ATENCION DE EMERGENCIAS POR DESASTRES	Muy Alta	INFRAESTRUCTURA MOVIL	Acumulado Anual	PROGRAMADO	0.00	0.00	1.00	1.00	0.00	0.00	0.00	0.00	0.00	0.00	0.00	0.00			
AO10008900244 - 5005612	DESARROLLO DE LOS CENTROS Y ESPACIOS DE MONITOREO DE EMERGENCIAS Y DESASTRES	DIRECCION DE REDUCCION DE VULNERABILIDAD Y ATENCION DE EMERGENCIAS POR DESASTRES	Muy Alta	REPORTE	Acumulado Anual	PROGRAMADO	1.00	1.00	1.00	1.00	1.00	1.00	1.00	1.00	1.00	1.00	6.00	100.00			
AO10008900245 - 5005580	FORMACION Y CAPACITACION EN MATERIA DE GESTION DE RIESGO DE DESASTRES Y ADAPTACION AL CAMBIO CLIMATICO	DIRECCION DE REDUCCION DE VULNERABILIDAD Y ATENCION DE EMERGENCIAS POR DESASTRES	Muy Alta	PERSONA	Acumulado Anual	PROGRAMADO	0.00	35.00	0.00	0.00	0.00	0.00	0.00	0.00	0.00	0.00	35.00	100.00			
AO10008900246 - 5005612	DESARROLLO DE LOS CENTROS Y ESPACIOS DE MONITOREO DE EMERGENCIAS Y DESASTRES	DIRECCION DE REDUCCION DE VULNERABILIDAD Y ATENCION DE EMERGENCIAS POR DESASTRES	Muy Alta	PERSONA	Acumulado Anual	EJECUTADO	0.00	35.00	0.00	0.00	0.00	0.00	0.00	0.00	0.00	0.00	35.00	100.00			

EJECUCIÓN FÍSICA POR AEL.05.01: 69.05

II FORTALECER LA GESTION INSTITUCIONAL HACIA UN GOBIERNO DIGITAL EN EL DEPARTAMENTO PASCO
II PROGRAMAS DE FORTALECIMIENTO PERMANENTE AL PERSONAL DEL GOBIERNO REGIONAL

CÓDIGO	TIPO / DE OEI	OBJETIVO ESTRATÉGICO / ACCIÓN ESTRATÉGICA / ACTIVIDAD OPERATIVA	CENTRO DE COSTO	NIVEL DE PRIORIDAD	UNIDAD MEDIDA	TIPO DE AGREGACIÓN	PROG. / EJE	FISICO												AVANCE ACUMULADO	AVANCE % ACUMULADO
								Ene	Feb	Mar	Abr	May	Jun								
AO10008900082 - ACCIONES ADMINISTRATIVAS		OFICINA EJECUTIVA DE ADMINISTRACION	Muy Alta	ACCION	Acumulado Anual	PROGRAMADO	1.00	1.00	1.00	1.00	1.00	1.00	1.00	1.00	1.00	1.00	6.00	100.00			
AO10008900386 - SUPERVISION Y MONITOREO DE LOS INGRESOS Y GASTOS DE LA ENTIDAD		OFICINA EJECUTIVA DE ADMINISTRACION	Muy Alta	ACCION	Acumulado Anual	PROGRAMADO	1.00	1.00	1.00	1.00	1.00	1.00	1.00	1.00	1.00	1.00	6.00	100.00			
AO10008900388 - ATENCION DE REQUERIMIENTOS NO PROGRAMADOS		OFICINA EJECUTIVA DE ADMINISTRACION	Muy Alta	ACCION	Acumulado Anual	PROGRAMADO	1.00	1.00	1.00	1.00	1.00	1.00	1.00	1.00	1.00	1.00	6.00	100.00			
AO10008900389 - ADQUISICION DE BIENES Y SERVICIOS		OFICINA EJECUTIVA DE ADMINISTRACION	Muy Alta	ACCION	Acumulado Anual	PROGRAMADO	1.00	1.00	1.00	1.00	1.00	1.00	1.00	1.00	1.00	1.00	6.00	100.00			
AO10008900390 - ELABORACION DEL PAC		OFICINA EJECUTIVA DE ADMINISTRACION	Muy Alta	ACCION	Acumulado Anual	PROGRAMADO	1.00	1.00	1.00	1.00	1.00	1.00	1.00	1.00	1.00	1.00	6.00	100.00			
AO10008900391 - SOLICITUD DE DOCUMENTACION CON ATENCION OPORTUNA		OFICINA EJECUTIVA DE ADMINISTRACION	Muy Alta	ACCION	Acumulado Anual	PROGRAMADO	1.00	1.00	1.00	1.00	1.00	1.00	1.00	1.00	1.00	1.00	6.00	100.00			
AO10008900448 - SERVICIO RELACIONADO DE VERIFICACION DEL REGISTRO DE SUJETOS OBLIGADOS EN EL SISTEMA DE DECLARACIONES JURADAS DE INGRESOS Y DE BIENES Y RENTAS		UNIDAD FINANCIERA CONTABLE	Muy Alta	REPORTE	Acumulado Anual	PROGRAMADO	0.00	0.00	0.00	0.00	0.00	0.00	0.00	0.00	0.00	0.00	0.00	0.00			
AO10008900451 - SERVICIO RELACIONADO DE ACTIVIDADES OPERATIVAS SIN PRODUCTO IDENTIFICADO		UNIDAD FINANCIERA CONTABLE	Muy Alta	ACCION	Acumulado Anual	PROGRAMADO	0.00	0.00	0.00	0.00	0.00	0.00	0.00	0.00	0.00	0.00	0.00	S.P.			
AO10008900452 - PROGRAMACION DE PRODUCTOS FARMACEUTICOS, DISPOSITIVOS MEDICOS Y PRODUCTOS SANITARIOS/PROGRAMACION DE PRODUCTOS FARMACEUTICOS, DISPOSITIVOS MEDICOS Y PRODUCTOS SANITARIOS		DIRECCION EJECUTIVA DE MEDICAMENTOS, INSUMOS Y DROGAS	Muy Alta	ACCION	Acumulado Anual	PROGRAMADO	0.00	0.00	0.00	0.00	0.00	0.00	0.00	0.00	0.00	0.00	0.00	0.00			
AO10008900453 - ADQUISICION DE PRODUCTOS FARMACEUTICOS, DISPOSITIVOS MEDICOS Y PRODUCTOS SANITARIOS		DIRECCION EJECUTIVA DE MEDICAMENTOS, INSUMOS Y DROGAS	Muy Alta	ACCION	Acumulado Anual	PROGRAMADO	1.00	1.00	1.00	1.00	1.00	1.00	1.00	1.00	1.00	1.00	6.00	100.00			
AO10008900540 - DEFENSA Y VIGILANCIA ZOOSANITARIA		UNIDAD DE ECOLOGIA, PROTECCION DEL AMBIENTE Y SALUD OCUPACIONAL	Muy Alta	ACCION	Acumulado Anual	PROGRAMADO	23.00	42.00	64.00	64.00	65.00	65.00	65.00	65.00	65.00	65.00	323.00	64.71			
AO10008900542 - RESIDUOS-PECES Y FUMIGACION		UNIDAD DE ECOLOGIA, PROTECCION DEL AMBIENTE Y SALUD OCUPACIONAL	Muy Alta	ESTABLECIMIENTO DE SALUD	Acumulado Anual	PROGRAMADO	23.00	25.00	27.00	27.00	27.00	27.00	27.00	27.00	27.00	27.00	209.00	100.00			
AO10008900543 - FUMIGACION		UNIDAD DE ECOLOGIA, PROTECCION DEL AMBIENTE Y SALUD OCUPACIONAL	Muy Alta	ESTABLECIMIENTO DE SALUD	Acumulado Anual	PROGRAMADO	0.00	0.00	0.00	0.00	0.00	0.00	0.00	0.00	0.00	0.00	0.00	0.00			
AO10008900544 - FUMIGACION		UNIDAD DE ECOLOGIA, PROTECCION DEL AMBIENTE Y SALUD OCUPACIONAL	Muy Alta	RESOLUCION	Acumulado Anual	PROGRAMADO	0.00	0.00	0.00	0.00	0.00	0.00	0.00	0.00	0.00	0.00	0.00	0.00			
AO10008900545 - FORTALECER CAPACIDADES DEL PERSONAL DE SEDE ADMINISTRATIVA DE LA DIRESA PARA LA EJECUCION DEL PROGRAMA CONTINUO DE COMPETENCIAS DE RECURSO HUMANO		OFICINA EJECUTIVA DE GESTION Y DESARROLLO DE RECURSOS HUMANOS	Muy Alta	PERSONA CAPTADA	Acumulado Anual	PROGRAMADO	0.00	0.00	0.00	0.00	0.00	0.00	0.00	0.00	0.00	0.00	0.00	S.P.			
AO10008900546 - FORTALECER CAPACIDADES DEL PERSONAL DE SEDE ADMINISTRATIVA DE LA DIRESA PARA LA EJECUCION DEL PROGRAMA CONTINUO DE COMPETENCIAS DE RECURSO HUMANO		OFICINA EJECUTIVA DE GESTION Y DESARROLLO DE RECURSOS HUMANOS	Muy Alta	PERSONA CAPTADA	Acumulado Anual	EJECUTADO	0.00	0.00	0.00	0.00	0.00	0.00	0.00	0.00	0.00	0.00	0.00	0.00			



REPORTE SEGUIMIENTO POI

ACTIVIDAD	UNIDAD EJECUTIVA DE GESTIÓN Y DESARROLLO DE RECURSOS HUMANOS	May Alta	INFORME	Acumulado Anual	PROGRAMADO	0.00	0.00	0.00	0.00	1.00	1.00	100.00
AO10008900482 - PLAN OPERATIVO ANUAL REGIONAL DE SERUOS	UNIDAD FINANCIERA CONTABLE	May Alta	INFORME	Acumulado Anual	EJECUTADO	0.00	0.00	0.00	0.00	1.00	1.00	100.00
AO10008900437 - ACCIÓN DE OFICIO POSTERIOR	UNIDAD FINANCIERA CONTABLE	May Alta	INFORME	Acumulado Anual	EJECUTADO	0.00	0.00	0.00	0.00	0.00	0.00	S.P.
AO10008900441 - SERVICIO RELACIONADO DE EVALUACIÓN DE DENUNCIAS	UNIDAD FINANCIERA CONTABLE	May Alta	DENUNCIA ATENDIDA	Acumulado Anual	EJECUTADO	0.00	0.00	0.00	0.00	0.00	0.00	S.P.
AO10008900251 - REMISIÓN DE MUESTRAS AL INSTITUTO NACIONAL DE SALUD	DIRECCIÓN DE EPIDEMIOLOGÍA	May Alta	ACCION	Acumulado Anual	PROGRAMADO	2.00	35.00	11.00	11.00	1.00	1.00	81.00
AO10008900252 - NOTIFICACION DE BROTES, EVENTOS Y EMERGENCIAS SANITARIAS VIA ONLINE	DIRECCIÓN DE EPIDEMIOLOGÍA	May Alta	ACCION	Acumulado Anual	EJECUTADO	20.00	15.00	29.00	18.00	30.00	68.00	180.00
AO10008900253 - ELABORACION DEL INFORME INICIAL, INTERMEDIO Y FINAL	DIRECCIÓN DE EPIDEMIOLOGÍA	May Alta	ACCION	Acumulado Anual	EJECUTADO	0.00	2.00	0.00	0.00	1.00	4.00	100.00
AO10008900254 - DESPLAZAMIENTO DEL PERSONAL DE SALUD PARA LA INTERVENCIÓN DE BROTES	DIRECCIÓN DE EPIDEMIOLOGÍA	May Alta	ACCION	Acumulado Anual	EJECUTADO	0.00	2.00	0.00	0.00	1.00	4.00	100.00
AO10008900255 - ANALISIS DE LOS DAÑOS Y ENFERMEDADES SUJETO A VIGILANCIA EPIDEMIOLOGICA E INDICADORES DE GESTION	DIRECCIÓN DE EPIDEMIOLOGÍA	May Alta	ACCION	Acumulado Anual	EJECUTADO	0.00	0.00	0.00	0.00	0.00	0.00	S.P.
AO10008900117 - PREVENCIÓN DE RIESGOS Y DAÑOS PARA LA SALUD	UNIDAD DE ECOLOGÍA Y SALUD OCUPACIONAL	May Alta	ACCION	Acumulado Anual	PROGRAMADO	10.00	25.00	30.00	25.00	40.00	40.00	170.00
AO10008900428 - GESTIONAR LA ELABORACION DE PROYECTOS DE INGRESION EN SALUD RESPONSABLES DE DISTRITOS	OFICINA EJECUTIVA DE ADMINISTRACIÓN	May Alta	DOCUMENTO	Acumulado Anual	EJECUTADO	1.00	1.00	1.00	1.00	1.00	1.00	83.33
AO10008900247 - REUNIONES TECNICAS VIRTUALES	DIRECCIÓN DE EPIDEMIOLOGÍA	May Alta	ACCION	Acumulado Anual	PROGRAMADO	1.00	1.00	1.00	1.00	2.00	2.00	100.00
AO10008900248 - MONITOREO Y SUPERVISION DE LAS VIGILANCIAS EPIDEMIOLOGICAS	DIRECCIÓN DE EPIDEMIOLOGÍA	May Alta	ACCION	Acumulado Anual	PROGRAMADO	0.00	0.00	0.00	0.00	1.00	1.00	100.00
AO10008900249 - EVALUACION PLAN OPERATIVO	DIRECCIÓN DE EPIDEMIOLOGÍA	May Alta	ACCION	Acumulado Anual	PROGRAMADO	0.00	0.00	0.00	0.00	1.00	1.00	0.00
AO10008900250 - INVESTIGACION EPIDEMIOLOGICA Y CLASIFICACION DE CAOS, BOLETINES EPIDEMIOLOGICOS	DIRECCIÓN DE EPIDEMIOLOGÍA	May Alta	ACCION	Acumulado Anual	PROGRAMADO	4.00	4.00	5.00	4.00	5.00	4.00	26.00
AO10008900405 - SOPORTE TECNICO DEL SISTEMA DE TRAMITE DOCUMENTARIO SIGSEDO	OFICINA EJECUTIVA DE ADMINISTRACIÓN	May Alta	ACCION	Acumulado Anual	PROGRAMADO	1.00	1.00	1.00	1.00	1.00	1.00	100.00
AO10008900407 - CAPACITACION Y SOPORTE EN APLICATIVOS INFORMATICOS: HIS, HINSA, CIVY, SINAFEB, SHICE, GENESIS, SIGSEDO	OFICINA EJECUTIVA DE ADMINISTRACIÓN	May Alta	ACCION	Acumulado Anual	PROGRAMADO	1.00	1.00	1.00	1.00	1.00	1.00	100.00
AO10008900424 - BRINDAR ASISTENCIA TECNICA EN DOCUMENTOS DE GESTION INSTITUCIONAL	OFICINA EJECUTIVA DE ADMINISTRACIÓN	May Alta	ASISTENCIA TECNICA	Acumulado Anual	PROGRAMADO	1.00	0.00	0.00	0.00	1.00	1.00	100.00
AO10008900425 - EVALUACION DE LA EJECUCION PRESUPUESTARIA	OFICINA EJECUTIVA DE ADMINISTRACIÓN	May Alta	INFORME	Acumulado Anual	EJECUTADO	1.00	1.00	1.00	1.00	1.00	1.00	100.00
AO10008900426 - CONCILIACION OPORTUNA DEL MARCO LEGAL DEL PRESUPUESTO	OFICINA EJECUTIVA DE ADMINISTRACIÓN	May Alta	DOCUMENTO	Acumulado Anual	PROGRAMADO	1.00	1.00	1.00	1.00	1.00	1.00	100.00
AO10008900427 - DIAGNOSTICO DEL ESTADO SITUACION DE LA INFRAESTRUCTURA DE LOS EESS	OFICINA EJECUTIVA DE ADMINISTRACIÓN	May Alta	ESTABLECIMIENTO DE SALUD	Acumulado Anual	EJECUTADO	1.00	1.00	1.00	1.00	1.00	1.00	83.33
AO10008900399 - INFORME MENSUAL CONTABLE DE BIENES	OFICINA EJECUTIVA DE ADMINISTRACIÓN	May Alta	INFORME	Acumulado Anual	PROGRAMADO	1.00	1.00	1.00	1.00	1.00	1.00	100.00
AO10008900400 - CONCILIACION DE EJECUCION FINANCIERA Y PRESUPUESTAL	OFICINA EJECUTIVA DE ADMINISTRACIÓN	May Alta	REPORTE	Acumulado Anual	PROGRAMADO	1.00	1.00	1.00	1.00	1.00	1.00	100.00
AO10008900401 - ELABORACION DE ESTADOS FINANCIEROS	OFICINA EJECUTIVA DE ADMINISTRACIÓN	May Alta	INFORME	Acumulado Anual	PROGRAMADO	1.00	1.00	1.00	1.00	1.00	1.00	100.00
AO10008900402 - PRESTACION DEL SOPORTE TECNICO A LOS EQUIPOS Y SISTEMAS INFORMATICOS DE LA SEDE ADMINISTRATIVA	OFICINA EJECUTIVA DE ADMINISTRACIÓN	May Alta	MANTENIMIENTO	Acumulado Anual	PROGRAMADO	1.00	1.00	1.00	1.00	1.00	1.00	100.00
AO10008900403 - PRESTACION DEL SOPORTE TECNICO A LOS EQUIPOS Y SISTEMAS INFORMATICOS DE LOS EESS DE LA RED PASCO Y DAC	OFICINA EJECUTIVA DE ADMINISTRACIÓN	May Alta	MANTENIMIENTO	Acumulado Anual	PROGRAMADO	1.00	1.00	1.00	1.00	1.00	1.00	100.00
AO10008900392 - EJECUCION DEL PRESUPUESTO INSTITUCIONAL	OFICINA EJECUTIVA DE ADMINISTRACIÓN	May Alta	ACCION	Acumulado Anual	PROGRAMADO	1.00	1.00	1.00	1.00	1.00	1.00	100.00
AO10008900393 - PROCESOS DE REGISTRO Y CONTROL DE BIENES PATRIMONIALES	OFICINA EJECUTIVA DE ADMINISTRACIÓN	May Alta	ACCION	Acumulado Anual	PROGRAMADO	1.00	1.00	1.00	1.00	1.00	1.00	100.00
AO10008900394 - CLASIFICAR, IDENTIFICAR Y CODIFICAR BIENES PATRIMONIALES ADQUIRIDOS, SEGUN SU NATURALEZA (COMPRA, REMESA, TRANSFERENCIA, DONACIONES)	OFICINA EJECUTIVA DE ADMINISTRACIÓN	May Alta	INFORME	Acumulado Anual	PROGRAMADO	1.00	1.00	1.00	1.00	1.00	1.00	100.00
AO10008900395 - INVENTARIO DE BIENES MUEBLES E INMUEBLES DE LA SEDE CENTRAL, CENTROS Y PUERTOS DE SALUD.	OFICINA EJECUTIVA DE ADMINISTRACIÓN	May Alta	INFORME	Acumulado Anual	PROGRAMADO	0.00	1.00	0.00	0.00	0.00	0.00	1.00
AO10008900397 - REGULARIZACION Y ACTUALIZACION DEL REGISTRO DE BIENES ENTREGADOS POR LOS MUNICIPIOS, EL GOBIERNO Y/O POR OTRAS ENTIDADES, A LOS ESTABLECIMIENTOS DE SALUD A.DIC. 2022; EN EL MARCO DEL INVENTARIO DE BIENES PATRIMONIALES.	OFICINA EJECUTIVA DE ADMINISTRACIÓN	May Alta	INFORME	Acumulado Anual	PROGRAMADO	1.00	1.00	1.00	1.00	1.00	1.00	100.00
AO10008900398 - RECEPTIONAR, ALMACENAR Y DISTRIBUIR LOS BIENES ADQUIRIDOS	OFICINA EJECUTIVA DE ADMINISTRACIÓN	May Alta	DOCUMENTO	Acumulado Anual	PROGRAMADO	1.00	1.00	1.00	1.00	1.00	1.00	100.00
					EJECUTADO	1.00	1.00	1.00	1.00	1.00	1.00	93.60

II SISTEMA DE GESTION INSTITUCIONAL CON ENFOQUE DE PROCESOS IMPLEMENTADO EN EL GOBIERNO REGIONAL DE PASCO

OBJETIVO ESTRATEGICO / ACCION ESTRATEGICA /

TIPO / DE OEI

CENTRO DE COSTO

NIVEL DE PRIORIDAD

UNIDAD MEDIDA

TIPO DE AGREGACION

PROG./EJE

FISICO

EJECUCION FISICA POR A.EI. 09.02:

93.60

REPORTE SEGUIMIENTO POI

ACTIVIDAD OPERATIVA	AVANCE ACUMULADO												
	Ene Feb Mar Abr May Jun												
	Ene	Feb	Mar	Abr	May	Jun	Programado	Ejecutado	Programado	Ejecutado	Programado	Ejecutado	
AO10008900244 - ACTUALIZACIÓN DE PRESUPUESTO ANALÍTICO DEL PERSONAL	0.00	1.00	0.00	0.00	0.00	0.00	1.00	0.00	0.00	0.00	0.00	1.00	100.00
AO10008900245 - ELABORACIÓN OPORTUNA DE PLANILLAS DE HABERES DEL PERSONAL ACTIVO Y PENSIONISTA	0.00	1.00	1.00	1.00	1.00	1.00	1.00	1.00	1.00	1.00	1.00	6.00	100.00
EJECUCIÓN FÍSICA POR AEL09.04:													
	1.00	1.00	1.00	1.00	1.00	1.00	1.00	1.00	1.00	1.00	1.00	6.00	100.0
EJECUCIÓN FÍSICA PROMEDIO TOTAL:													
	56.72												62.87
EJECUCIÓN FÍSICA PROMEDIO POR DEL TIPO I:													
	56.72												56.72
EJECUCIÓN FÍSICA PROMEDIO POR DEL TIPO II:													
	93.89												93.89

TABLA RESÚMEN

Año: 2025	May Alta	PLAN	Acumulado Anual	AO CON INFORMACIÓN INCOMPLETA	AEI / AO EN SEGUIMIENTO (1)	AO EN SEGUIMIENTO
Acciones Estratégicas	May Alta	PLANILLA	Acumulado Anual		12	290
Actividades Operativas (Ejecución física)	May Alta				127	290
(1) No se considera las AO con resultado S.P					266	0

NOTAS:

(I) Forman parte del reporte solo las AO activas y con metas físicas mayores a cero en el año; asimismo, que tengan el estado "Aprobado", tanto en seguimiento como en reprogramación.

(II) La columna AVANCE ACUMULADO, en las filas PROGRAMADO y EJECUTADO de cada AO, mostrará valores que dependerán de su configuración en la columna TIPO DE AGREGACIÓN:

a) Si es "Acumulado Anual" se suma los valores de enero a junio.

b) Si es "Acumulado Mensual" se toma el último valor mayor a cero de enero a junio.

c) Si es "No Acumulado" solo se señala con "-".

(III) Los valores de la columna AVANCE % ACUMULADO dependerán de su configuración en TIPO DE AGREGACIÓN:

a) Si es "Acumulado Anual" o "Acumulado Mensual" se calcula como (ejecución acumulada / programación acumulada) * 100.

b) Si es "No Acumulado", como el promedio de (ejecución / programación) * 100 de cada mes. Considerado solo a las AO cuya programación sea mayor a 0 entre enero y junio.

c) Para todos los casos, mostrará "S.I." si falta registrar el seguimiento en algún mes durante el primer semestre.

(IV) La sigla "S.I." significa seguimiento incompleto. Se presenta en AO con registros de seguimiento vacío en algunos de los meses durante el primer semestre.

(V) La sigla "S.P." significa sin programación y se presenta en AO que tienen programación cero en todos los meses del primer semestre.

(VI) Las cifras de EJECUCIÓN FÍSICA POR AEI son calculadas como el promedio del AVANCE % ACUMULADO de sus AO. Consideraciones:

a) Solo tendrá un valor calculado cuando ninguna de sus AO esté en "S.I."

b) No entra en el promedio las AO con "-"; ni "S.P."

(VII) La cifra de EJECUCIÓN FÍSICA TOTAL es calculado como el promedio de la EJECUCIÓN FÍSICA de todas las AO.





Unidos
para Avanzar

REGION PASCO

**HOSPITAL DANIEL
ALCIDES CARRION
889**



2025



REPORTE DE SEGUIMIENTO SEMESTRAL DEL PLAN OPERATIVO INSTITUCIONAL
Mes de Cierre : Junio

miercoles, 13 de agosto de 2025

SECTOR : 99 - GOBIERNOS REGIONALES
PLIEGO : 456 - GOBIERNO REGIONAL DEL DEPARTAMENTO DE PASCO
UE: 000890 - REGION PASCO-SALUD HOSPITAL DANIEL A. CARRION
CC: Todos

PORCENTAJE DE AVANCES TRUNCADOS AL 100%

[Exportar Excel](#) [Imprimir](#)

CODIGO	TIPO / DE OEI	OBJETIVO ESTRATEGICO / ACCION ESTRATEGICA / ACTIVIDAD OPERATIVA	CENTRO DE COSTO	NIVEL DE PRIORIDAD	UNIDAD MEDIDA	TIPO DE AGREGACION	PROG. / EJE	FISICO												AVANCE ACUMULADO	AVANCE % ACUMULADO
								Ene	Feb	Mar	Abr	May	Jun								
AOI00089000103	I	BRINDAR ATENCION A LA GESTANTE CON COMPLICACIONES	SERVICIO DE GINECO OBSTETRICIA	Muy Alta	GESTANTE ATENDIDA	Acumulado Anual	PROGRAMADO	0.00	90.00	0.00	0.00	0.00	0.00	0.00	90.00	275.00	100.00				
AOI00089000164	I	BRINDAR ATENCION DE PARTO NORMAL	SERVICIO DE GINECO OBSTETRICIA	Muy Alta	PARTO NORMAL	Acumulado Anual	EJECUTADO	71.00	126.00	126.00	141.00	141.00	141.00	140.00	171.00	779.00	100.00				
AOI00089000165	I	BRINDAR ATENCION DEL PARTO COMPLICADO NO QUIRURGICO	SERVICIO DE GINECO OBSTETRICIA	Muy Alta	PARTO COMPLICADO	Acumulado Anual	PROGRAMADO	31.00	49.00	0.00	0.00	0.00	0.00	55.00	159.00	100.00					
AOI00089000166	I	BRINDAR ATENCION DEL PARTO COMPLICADO QUIRURGICO	SERVICIO DE GINECO OBSTETRICIA	Muy Alta	PARTO COMPLICADO	Acumulado Anual	EJECUTADO	10.00	31.00	31.00	38.00	47.00	42.00	34.00	241.00	100.00					
AOI00089000107	I	ATENDER EL PUERPERIO	SERVICIO DE GINECO OBSTETRICIA	Muy Alta	CESAREA	Acumulado Anual	PROGRAMADO	0.00	30.00	0.00	0.00	0.00	0.00	33.00	101.00	100.00					
AOI00089000108	I	ATENDER EL PUERPERIO CON COMPLICACIONES	SERVICIO DE GINECO OBSTETRICIA	Muy Alta	ATENCION PUERPERAL	Acumulado Anual	PROGRAMADO	17.00	36.00	36.00	34.00	34.00	33.00	32.00	211.00	100.00					
AOI00089000109	I	ATENDER COMPLICACIONES OBSTETRICAS EN UNIDAD DE CUIDADOS INTENSIVOS	SERVICIO DE GINECO OBSTETRICIA	Muy Alta	EGRESO	Acumulado Anual	EJECUTADO	0.00	0.00	0.00	0.00	0.00	0.00	0.00	5.71	S.P.					
AOI00089000110	I	MEJORAMIENTO DEL ACCESO AL SISTEMA DE REFERENCIA INSTITUCIONAL	SERVICIO DE GINECO OBSTETRICIA	Muy Alta	EGRESO	Acumulado Anual	PROGRAMADO	4.00	2.00	0.00	0.00	0.00	0.00	3.00	8.00	100.00					
AOI00089000178	I	ADOLESCENTE CON SUPLENTO DE HIERRO Y ACIDO FOLICO	SERVICIO DE GINECO OBSTETRICIA	Muy Alta	EGRESO	Acumulado Anual	EJECUTADO	2.00	2.00	2.00	1.00	1.00	2.00	2.00	16.00	100.00					
AOI00089000272	I	ATENCION A LA GESTANTE	SERVICIO DE GINECO OBSTETRICIA	Muy Alta	GESTANTE CONTROLADA	Acumulado Anual	PROGRAMADO	0.00	1.00	0.00	0.00	0.00	0.00	2.00	5.00	100.00					
AEI.02.02	I	METODOS DE PLANIFICACION FAMILIAR IMPLEMENTADA PARA LA POBLACION EN EDAD REPRODUCTIVA DE PASCO					EJECUTADO	0.00	2.00	6.00	2.00	2.00	2.00	2.00	14.00	100.00					

CODIGO	TIPO / DE OEI	OBJETIVO ESTRATEGICO / ACCION ESTRATEGICA / ACTIVIDAD OPERATIVA	CENTRO DE COSTO	NIVEL DE PRIORIDAD	UNIDAD MEDIDA	TIPO DE AGREGACION	PROG. / EJE	FISICO												AVANCE ACUMULADO	AVANCE % ACUMULADO
								Ene	Feb	Mar	Abr	May	Jun								
AOI00089000899	I	ATENCION INTEGRAL PARA LA PREVENCIÓN DEL EMBARAZO ADOLESCENTE	SERVICIO DE GINECO OBSTETRICIA	Muy Alta	ADOLESCENTE	Acumulado Anual	PROGRAMADO	0.00	0.00	0.00	0.00	0.00	0.00	2.00	5.00	100.00					
AOI00089000101	I	MEJORAMIENTO DEL ACCESO DE LA POBLACION A METODOS DE PLANIFICACION FAMILIAR	SERVICIO DE GINECO OBSTETRICIA	Muy Alta	PARERA PROTEGIDA	Acumulado Anual	EJECUTADO	0.00	0.00	0.00	0.00	0.00	0.00	4.00	86.00	100.00					
AOI00089000102	I	MEJORAMIENTO DEL ACCESO DE LA POBLACION A SERVICIOS DE CONSEJERIA EN SALUD SEXUAL Y REPRODUCTIVA	SERVICIO DE GINECO OBSTETRICIA	Muy Alta	ATENCION	Acumulado Anual	PROGRAMADO	27.00	0.00	35.00	36.00	44.00	44.00	38.00	180.00	100.00					
AEI.02.03	I	ATENCION INTEGRAL A PACIENTES CON TB Y VIH					EJECUTADO	310.00	110.00	164.00	144.00	258.00	181.00	138.00	1,216.00	100.00					

REPORTE SEGUIMIENTO POI

CÓDIGO	TIPO / DE OE	OBJETIVO ESTRATEGICO / ACCION ESTRATEGICA / ACTIVIDAD OPERATIVA	CENTRO DE COSTO	NIVEL DE PRIORIDAD	UNIDAD MEDIDA	TIPO DE AGREGACION	PROG / EJE	Ene	Feb	Mar	Abr	May	Jun	AVANCE ACUMULADO	AVANCE % ACUMULADO	
AO0008900096		BRINDAR INFORMACION Y ATENCION PREVENTIVA A POBLACION DE ALTO RIESGO	SERVICIO DE OBSTETRICIA	Muy Alta	PERSONA ATENDIDA	Acumulado Anual	PROGRAMADO	0,00	23,84	23,84	0,00	0,00	23,83	23,83	95,33	
AO0008900097		BRINDAR A POBLACION CON INFECCIONES DE TRANSMISION SEXUAL TRATAMIENTO SEGUN GUIA CLINICA	SERVICIO DE OBSTETRICIA	Muy Alta	PERSONA TRATADA	Acumulado Anual	EJECUTADO	46,00	36,00	26,00	26,00	0,00	0,00	10,00	18,00	188,00
AO0008900098		BRINDAR TRATAMIENTO OPORTUNO A MUJERES GESTANTES REACTIVAS A SIFILIS Y SUS CONTACTOS Y RECEN NACIDOS EXPUESTOS	SERVICIO DE OBSTETRICIA	Muy Alta	GESTANTE ATENDIDA	Acumulado Anual	PROGRAMADO	34,00	45,00	30,00	35,00	0,00	0,00	36,60	36,60	146,40
AO0008900112		CONTROL Y TRATAMIENTO PREVENTIVO DE CONTACTOS DE CASOS TUBERCULOSIS (GENERAL, INDIGENA, PRIVADA DE SU LIBERTAD)	PROGRAMA DE PCT	Muy Alta	PERSONA TRATADA	Acumulado Anual	EJECUTADO	0,00	1,00	1,00	1,00	0,00	0,00	1,00	1,00	182,00
AO0008900228		DIAGNOSTICO DE TUBERCULOSIS PULMONAR	PROGRAMA DE PCT	Muy Alta	PERSONA ATENDIDA	Acumulado Anual	PROGRAMADO	0,00	0,00	0,00	0,00	0,00	0,00	1,00	1,00	4,00
AO0008900267		DESPISTAJE Y DIAGNOSTICO DE TB Y VIH/SIDA	PROGRAMA DE PCT	Muy Alta	PERSONA DIAGNOSTICADA	No Acumulado	PROGRAMADO	3,00	0,00	3,00	1,00	0,00	3,00	2,00	2,00	180,00
AO0008900321		SERVICIOS DE ATENCION DE TUBERCULOSIS CON MEDIDAS DE CONTROL DE INFECCIONES Y BIOSSEGURIDAD EN LOS SERVICIOS DE ATENCION DE TUBERCULOSIS	PROGRAMA DE PCT	Muy Alta	PERSONA ATENDIDA	Acumulado Anual	PROGRAMADO	3,00	0,00	3,00	1,00	0,00	4,00	5,00	16,00	81,25
AO0008900316		BRINDAR ATENCION INTEGRAL A PERSONAS CON DIAGNOSTICO DE VIH QUE ACUMEN A LOS SERVICIOS	PROGRAMA DE PCT	Muy Alta	TRABAJADOR PROTEGIDO	Acumulado Mensual	EJECUTADO	0,00	0,00	0,00	0,00	0,00	0,00	4,00	4,00	13,00
AO0008900017		BRINDAR TRATAMIENTO OPORTUNO A MUJERES GESTANTES REACTIVAS Y NIÑOS EXPUESTOS AL VIH	PROGRAMA DE PCT	Muy Alta	PERSONA ATENDIDA	Acumulado Anual	PROGRAMADO	0,00	0,00	0,00	0,00	0,00	0,00	0,00	0,00	588,00
AO0008900256		IDENTIFICACION Y EXAMEN DE SINTOMATICOS RESPIRATORIOS EN LAS ATENCIONES A PERSONAS - 15 AÑOS Y POBLACION VULNERABLE	PROGRAMA DE PCT	Muy Alta	PERSONA ATENDIDA	Acumulado Anual	PROGRAMADO	0,00	0,00	0,00	0,00	0,00	0,00	0,00	0,00	180,00
AO0008900207		Población general que recibe tamizaje para hepatitis B	SERVICIO DE OBSTETRICIA	Muy Alta	PERSONA ATENDIDA	No Acumulado	PROGRAMADO	42,00	42,00	46,00	64,00	0,00	46,00	77,00	77,00	94,48
						No Acumulado	PROGRAMADO	0,00	98,25	98,25	0,00	0,00	98,25	98,25	160,00	
						No Acumulado	EJECUTADO	141,00	141,00	136,00	68,00	125,00	148,00	148,00	94,80	

AEI 02_04 I ATENCION EN ENFERMEDADES NO TRANSMISIBLES DE FORMA INTEGRAL A LA POBLACION DE PASCO								EJECUCION FISICA POR A.EI. 02_03:							
CÓDIGO	TIPO / DE OE	OBJETIVO ESTRATEGICO / ACCION ESTRATEGICA / ACTIVIDAD OPERATIVA	CENTRO DE COSTO	NIVEL DE PRIORIDAD	UNIDAD MEDIDA	TIPO DE AGREGACION	PROG / EJE	Ene	Feb	Mar	Abr	May	Jun	AVANCE ACUMULADO	AVANCE % ACUMULADO
AO0008900072		ATENCION ESTOMATOLÓGICA PREVENTIVA BASICA EN NIÑOS, GESTANTES Y ADULTOS MAYORES	SERVICIO DE ODONTOSTOMATOLOGIA	Muy Alta	PERSONA TRATADA	Acumulado Anual	PROGRAMADO	0,00	75,00	0,00	0,00	75,00	75,00	310,00	5,81
AO0008900066		SESION EDUCATIVA EN SALUD BUCAL	SERVICIO DE ODONTOSTOMATOLOGIA	Muy Alta	PERSONA TRATADA	Acumulado Anual	PROGRAMADO	0,00	0,00	5,00	6,00	6,00	2,00	5,00	18,00
AO0008900067		SESION DEMOSTRATIVA EN SALUD BUCAL	SERVICIO DE ODONTOSTOMATOLOGIA	Muy Alta	PERSONA TRATADA	Acumulado Anual	PROGRAMADO	0,00	100,00	0,00	0,00	100,00	100,00	400,00	188,00
AO0008900068		FISOTERAPIA BUCAL	SERVICIO DE ODONTOSTOMATOLOGIA	Muy Alta	PERSONA TRATADA	Acumulado Anual	PROGRAMADO	0,00	100,00	0,00	100,00	100,00	100,00	400,00	0,00
AO0008900069		PROFILAXIS DENTAL	SERVICIO DE ODONTOSTOMATOLOGIA	Muy Alta	PERSONA TRATADA	Acumulado Anual	PROGRAMADO	0,00	100,00	0,00	0,00	0,00	0,00	0,00	0,00
AO0008900071		APLICACION DE SELLANTES POR PREZA DENTARIA	SERVICIO DE ODONTOSTOMATOLOGIA	Muy Alta	PERSONA TRATADA	Acumulado Anual	PROGRAMADO	0,00	7,00	0,00	0,00	7,00	7,00	28,00	0,00
AO0008900278		ATENCION DE SALUD A PERSONAS CON EXPOSICION CRONICA A ARGENICO	SERVICIO DE MEDICINA INTERNA	Muy Alta	PERSONA TRATADA	Acumulado Anual	PROGRAMADO	0,00	2,00	0,00	0,00	3,00	0,00	2,00	31,33
AO0008900165		EXAMEN DE TAMIZAJE Y DIAGNOSTICO EN RECEN NACIDO CON FACTORES DE RIESGO PARA RETINOPATIA DE LA PREMATURIDAD (ROP)	SERVICIO DE OFTALMOLOGIA	Muy Alta	PERSONA TAMIZADA	Acumulado Anual	PROGRAMADO	0,00	1,00	1,00	0,00	1,00	0,00	4,00	71,00
AO0008900166		EVALUACION DE TAMIZAJE Y DIAGNOSTICO DE PERSONAS CON GLAUCOMA	SERVICIO DE OFTALMOLOGIA	Muy Alta	PERSONA TAMIZADA	Acumulado Anual	PROGRAMADO	2,00	2,00	2,00	0,00	2,00	2,00	10,00	180,00
AO0008900172		EVALUACION OCULAR EN PERSONAS CON DIABETES MELLITUS CON RIESGO DE RETINOPATIA DIABETICA	SERVICIO DE MEDICINA INTERNA	Muy Alta	PERSONA TAMIZADA	Acumulado Anual	PROGRAMADO	16,00	16,00	16,00	0,00	16,00	16,00	80,00	180,00
AO0008900310		CONTROLES POST OPERATORIOS DE CIRUGIA EN RECEN NACIDOS CON RETINOPATIA DE LA PREMATURIDAD.	SERVICIO DE MEDICINA INTERNA	Muy Alta	PERSONA TAMIZADA	No Acumulado	PROGRAMADO	0,00	0,00	0,00	0,00	0,00	0,00	5,00	S.P.
AO0008900161		EVALUACION CLINICA Y TAMIZAJE LABORATORIAL DE PERSONAS CON RIESGO DE PADecer ENFERMEDADES CRONICAS NO TRANSMISIBLES	SERVICIO DE OFTALMOLOGIA	Muy Alta	PERSONA CONTROLADA	Acumulado Anual	PROGRAMADO	0,00	0,00	0,00	0,00	0,00	0,00	0,00	S.P.
AO0008900162		BRINDAR TRATAMIENTO A PERSONAS CON DIAGNOSTICO DE HIPERTENSION ARTERIAL	SERVICIO DE MEDICINA INTERNA	Muy Alta	PERSONA TAMIZADA	Acumulado Anual	PROGRAMADO	100,00	100,00	100,00	100,00	100,00	100,00	400,00	180,00
AO0008900163		BRINDAR TRATAMIENTO A PERSONAS CON DIAGNOSTICO DE DIABETES MELLITUS	SERVICIO DE MEDICINA INTERNA	Muy Alta	PERSONA TRATADA	Acumulado Anual	PROGRAMADO	15,00	110,00	117,00	321,00	117,00	114,00	730,00	180,00
AO0008900276		EXAMENES DE TAMIZAJE Y TRATAMIENTO DE PERSONAS AFECTADAS POR INTOXICACION DE METALES PESADOS	SERVICIO DE MEDICINA INTERNA	Muy Alta	PERSONA TRATADA	Acumulado Anual	PROGRAMADO	10,00	10,00	10,00	0,00	10,00	10,00	50,00	180,00
AO0008900277		ATENCION DE SALUD A PERSONAS CON EXPOSICION AGUDA NO COMPLICADA A ARGENICO	SERVICIO DE MEDICINA INTERNA	Muy Alta	PERSONA TRATADA	Acumulado Anual	PROGRAMADO	19,00	32,00	23,00	21,00	10,00	15,00	122,00	180,00
AO0008900277		ATENCION DE SALUD A PERSONAS CON EXPOSICION AGUDA COMPLICADA A ARGENICO	SERVICIO DE MEDICINA INTERNA	Muy Alta	PERSONA TRATADA	Acumulado Anual	PROGRAMADO	15,00	15,00	15,00	0,00	15,00	15,00	75,00	180,00
AO0008900051		INSTALACION DE APPICETOMIA REMOVIBLE	SERVICIO DE ODONTOSTOMATOLOGIA	Muy Alta	PERSONA TRATADA	Acumulado Anual	PROGRAMADO	75,00	60,00	63,00	70,00	36,00	59,00	343,00	180,00
AO0008900152		APICETOMIA	SERVICIO DE ODONTOSTOMATOLOGIA	Muy Alta	PERSONA TRATADA	Acumulado Anual	PROGRAMADO	1,00	1,00	1,00	0,00	1,00	2,00	6,00	180,00
AO0008900153		EVALUACION DE TAMIZAJE Y DIAGNOSTICO DE PACIENTES CON CATARATAS	SERVICIO DE OFTALMOLOGIA	Muy Alta	PERSONA TAMIZADA	Acumulado Anual	PROGRAMADO	0,00	1,00	4,00	2,00	0,00	3,00	15,00	75,00
AO0008900154		BRINDAR TRATAMIENTO A PACIENTES CON DIAGNOSTICO DE CATARATAS	SERVICIO DE OFTALMOLOGIA	Muy Alta	PERSONA TRATADA	Acumulado Anual	PROGRAMADO	0,00	0,00	0,00	0,00	0,00	0,00	3,00	31,33
AO0008900155		EXAMENES DE TAMIZAJE Y DIAGNOSTICO DE PERSONAS CON ERRORES REFRACTIVOS	SERVICIO DE OFTALMOLOGIA	Muy Alta	PERSONA TRATADA	Acumulado Anual	PROGRAMADO	0,00	0,00	0,00	0,00	0,00	0,00	0,00	S.P.
						Acumulado Anual	PROGRAMADO	0,00	0,00	0,00	0,00	0,00	0,00	0,00	S.P.
						Acumulado Anual	PROGRAMADO	200,00	0,00	0,00	0,00	0,00	0,00	200,00	0,00
						Acumulado Anual	PROGRAMADO	17,00	20,00	14,00	40,00	23,00	40,00	154,00	77,00
						Acumulado Anual	PROGRAMADO	3,00	3,00	4,00	0,00	3,00	4,00	17,00	180,00
						Acumulado Anual	PROGRAMADO	5,00	4,00	2,00	2,00	5,00	6,00	24,00	180,00
						Acumulado Anual	PROGRAMADO	30,00	20,00	30,00	0,00	20,00	30,00	120,00	87,50



REPORTE SEGUIMIENTO POI

CODIGO	TIPO / DE OEI	OBJETIVO ESTRATEGICO / ACCION ESTRATEGICA / ACTIVIDAD OPERATIVA	CENTRO DE COSTO	NIVEL DE PRIORIDAD	UNIDAD MEDIDA	TIPO DE AGREGACION	PROG. / EJE	FISICO												AVANCE ACUMULADO	AVANCE % ACUMULADO
								Ene	Feb	Mar	Abr	May	Jun								
A010089000160		BRINDAR TRATAMIENTO A PACIENTES CON DIAGNOSTICO DE ERRORES REFRACTIVOS	SERVICIO DE ODONTOLOGIA	Muy Alta	PERSONA TRATADA	Acumulado Anual	EJECUTADO	7.00	12.00	12.00	10.00	10.00	9.00	9.00	55.00	105.00	100.00				
A010089000145		REHABILITACION PROTÉSICA	SERVICIO DE ODONTOLOGIA	Muy Alta	PERSONA TRATADA	Acumulado Anual	EJECUTADO	3.00	3.00	5.00	5.00	0.00	3.00	0.00	19.00	100.00	100.00				
A010089000146		CURETAGE SUBGINGIVAL PERIODONTAL	SERVICIO DE ODONTOLOGIA	Muy Alta	PERSONA TRATADA	Acumulado Anual	EJECUTADO	0.00	0.00	0.00	0.00	0.00	0.00	0.00	0.00	0.00	0.00				
A010089000147		FERULIZACION DENTALES DE RESINA POR PIERZA	SERVICIO DE ODONTOLOGIA	Muy Alta	PERSONA TRATADA	Acumulado Anual	EJECUTADO	0.00	0.00	0.00	0.00	0.00	0.00	0.00	0.00	0.00	0.00				
A010089000148		CIRUGIA PERIODONTAL	SERVICIO DE ODONTOLOGIA	Muy Alta	PERSONA TRATADA	Acumulado Anual	EJECUTADO	0.00	0.00	0.00	0.00	0.00	0.00	0.00	0.00	0.00	0.00				
A010089000149		FRENECTOMIA	SERVICIO DE ODONTOLOGIA	Muy Alta	PERSONA TRATADA	Acumulado Anual	EJECUTADO	0.00	0.00	0.00	0.00	0.00	0.00	0.00	0.00	0.00	0.00				
A010089000150		INSTALACION DE APARATOLOGIA FUA	SERVICIO DE ODONTOLOGIA	Muy Alta	PERSONA TRATADA	Acumulado Anual	EJECUTADO	0.00	0.00	0.00	0.00	0.00	0.00	0.00	0.00	0.00	0.00				
A010089000139		APERIFERACION	SERVICIO DE ODONTOLOGIA	Muy Alta	PERSONA TRATADA	Acumulado Anual	EJECUTADO	0.00	0.00	0.00	0.00	0.00	0.00	0.00	0.00	0.00	0.00				
A010089000140		APÉXOGÉNESIS	SERVICIO DE ODONTOLOGIA	Muy Alta	PERSONA TRATADA	Acumulado Anual	EJECUTADO	0.00	0.00	0.00	0.00	0.00	0.00	0.00	0.00	0.00	0.00				
A010089000141		FULPOTOMIA	SERVICIO DE ODONTOLOGIA	Muy Alta	PERSONA TRATADA	Acumulado Anual	EJECUTADO	0.00	0.00	0.00	0.00	0.00	0.00	0.00	0.00	0.00	0.00				
A010089000142		FULPECTOMIA	SERVICIO DE ODONTOLOGIA	Muy Alta	PERSONA TRATADA	Acumulado Anual	EJECUTADO	0.00	0.00	0.00	0.00	0.00	0.00	0.00	0.00	0.00	0.00				
A010089000143		ENDODONCIA UNIBUCAL	SERVICIO DE ODONTOLOGIA	Muy Alta	PERSONA TRATADA	Acumulado Anual	EJECUTADO	0.00	0.00	0.00	0.00	0.00	0.00	0.00	0.00	0.00	0.00				
A010089000144		ENDODONCIA MULTIBUCAL	SERVICIO DE ODONTOLOGIA	Muy Alta	PERSONA TRATADA	Acumulado Anual	EJECUTADO	0.00	0.00	0.00	0.00	0.00	0.00	0.00	0.00	0.00	0.00				
A010089000174		TÉCNICA DE RESTAURACIÓN TRAUMÁTICA (PRAT) MAYORES	SERVICIO DE ODONTOLOGIA	Muy Alta	PERSONA TRATADA	Acumulado Anual	EJECUTADO	0.00	0.00	0.00	0.00	0.00	0.00	0.00	0.00	0.00	0.00				
A010089000175		ATENCIÓN ESTOMATOLÓGICA RECUPERATIVA BÁSICA EN NIÑOS, GESTANTES Y ADULTOS	SERVICIO DE ODONTOLOGIA	Muy Alta	PERSONA TRATADA	Acumulado Anual	EJECUTADO	0.00	0.00	0.00	0.00	0.00	0.00	0.00	0.00	0.00	0.00				
A010089000176		ATENCIÓN ESTOMATOLÓGICA ESPECIALIZADA BÁSICA	SERVICIO DE ODONTOLOGIA	Muy Alta	PERSONA TRATADA	Acumulado Anual	EJECUTADO	0.00	0.00	0.00	0.00	0.00	0.00	0.00	0.00	0.00	0.00				
A010089000133		CONSULTA ESTOMATOLÓGICA NO ESPECIALIZADA	SERVICIO DE ODONTOLOGIA	Muy Alta	PERSONA TRATADA	Acumulado Anual	EJECUTADO	0.00	0.00	0.00	0.00	0.00	0.00	0.00	0.00	0.00	0.00				
A010089000137		DEBIDACION DE PROCESO INFECCIOSO BUCODENTAL	SERVICIO DE ODONTOLOGIA	Muy Alta	PERSONA TRATADA	Acumulado Anual	EJECUTADO	13.00	16.00	52.00	0.00	0.00	36.00	49.00	168.00	100.00	100.00				
A010089000138		ENDODONCIA COMPLETA	SERVICIO DE ODONTOLOGIA	Muy Alta	PERSONA TRATADA	Acumulado Anual	EJECUTADO	0.00	8.00	8.00	0.00	0.00	8.00	8.00	32.00	100.00	100.00				
AEI.02.05 I ATENCION INTEGRAL POR CURSO DE VIDA DE PROBLEMAS DE SALUD MENTAL								37.00	59.00	82.00	45.00	62.00	67.00	351.00	716.36	716.36					

CODIGO	TIPO / DE OEI	OBJETIVO ESTRATEGICO / ACCION ESTRATEGICA / ACTIVIDAD OPERATIVA	CENTRO DE COSTO	NIVEL DE PRIORIDAD	UNIDAD MEDIDA	TIPO DE AGREGACION	PROG. / EJE	FISICO												AVANCE ACUMULADO	AVANCE % ACUMULADO
								Ene	Feb	Mar	Abr	May	Jun								
A010089000225		TAMIZAJE PARA DETECTAR MALTRATO INFANTIL EN NIÑAS, NIÑOS Y ADOLESCENTES DE 0 A 17 AÑOS	SERVICIO DE PSICOLOGIA	Muy Alta	PERSONA TAMIZADA	No Acumulado	EJECUTADO	700.00	100.00	100.00	100.00	100.00	200.00	200.00	200.00	0.00	0.00				
A010089000226		TAMIZAJE ESPECIALIZADO PARA DETECTAR PROBLEMAS DEL NEURODESARROLLO EN NIÑAS Y NIÑOS DE 0 A 3 AÑOS	SERVICIO DE PSICOLOGIA	Muy Alta	PERSONA TAMIZADA	No Acumulado	EJECUTADO	57.00	59.00	37.00	21.00	49.00	49.00	142.00	0.00	0.00					
A010089000227		TAMIZAJE PARA DETECTAR TRASTORNOS MENTALES Y DEL COMPORTAMIENTO DE NIÑOS, NIÑAS Y ADOLESCENTES DE 3 A 17 AÑOS	SERVICIO DE PSICOLOGIA	Muy Alta	PERSONA TAMIZADA	No Acumulado	EJECUTADO	0.00	0.00	0.00	0.00	0.00	0.00	2.00	11.00	0.00	0.00				
A010089000243		TRATAMIENTO CON INTERNAMEO DE INCIENTES CON TRASTORNO DEL COMPORTAMIENTO DUEO AL CONSUMO DE ALCOHOL	SERVICIO DE PSICOLOGIA	Muy Alta	PERSONA TAMIZADA	No Acumulado	EJECUTADO	8.00	30.00	26.00	9.00	0.00	17.00	32.00	0.00	0.00					
A010089000077		TAMIZAJE DE PERSONAS CON TRASTORNOS MENTALES Y PROBLEMAS PSICOSOCIALES	SERVICIO DE PSICOLOGIA	Muy Alta	PERSONA TRATADA	No Acumulado	EJECUTADO	0.00	4.00	3.00	0.00	0.00	3.00	1.00	0.00	0.00					
A010089000079		TRATAMIENTO DE PERSONAS CON PROBLEMAS PSICOSOCIALES	SERVICIO DE PSICOLOGIA	Muy Alta	PERSONA TAMIZADA	Acumulado Anual	EJECUTADO	6871.00	0.00	0.00	0.00	0.00	0.00	0.00	0.00	6871.00	51.90				
A010089000337		TRATAMIENTO AMBULATORIO DE NIÑOS Y NIÑAS DE 0 A 17 AÑOS CON TRASTORNOS DEL ESPECTRO AUTISTA	SERVICIO DE PSICOLOGIA	Muy Alta	PERSONA TRATADA	Acumulado Anual	EJECUTADO	599.00	642.00	613.00	597.00	655.00	504.00	397.00	1800.00	3966.00	39.70				
A010089000338		TRATAMIENTO AMBULATORIO DE NIÑOS Y NIÑAS DE 0 A 17 AÑOS CON TRASTORNOS MENTALES Y DEL COMPORTAMIENTO	SERVICIO DE PSICOLOGIA	Muy Alta	PERSONA TRATADA	No Acumulado	EJECUTADO	0.00	0.00	0.00	0.00	0.00	0.00	0.00	0.00	0.00	0.00				
A010089000339		TRATAMIENTO AMBULATORIO DE NIÑOS Y NIÑAS DE 0 A 17 AÑOS CON TRASTORNOS MENTALES Y DEL COMPORTAMIENTO	SERVICIO DE PSICOLOGIA	Muy Alta	PERSONA TRATADA	No Acumulado	EJECUTADO	60.00	10.00	10.00	10.00	10.00	10.00	10.00	10.00	0.00	0.00				
A010089000435		TRATAMIENTO AMBULATORIO DE PERSONAS CON SÍNDROME DE TRASTORNO PSICOTICO EN HOSPITALES	SERVICIO DE PSICOLOGIA	Muy Alta	PERSONA TRATADA	No Acumulado	EJECUTADO	16.00	0.00	0.00	0.00	0.00	0.00	0.00	0.00	0.00	0.00				
A010089000436		TRATAMIENTO AMBULATORIO DE PERSONAS CON SÍNDROME DE TRASTORNO PSICOTICO Y DE CONDUCTA SUICIDA	SERVICIO DE PSICOLOGIA	Alta	EGRESO	Acumulado Mensual	EJECUTADO	3.00	0.00	1.00	1.00	1.00	3.00	1.00	0.00	18.75	18.75				
A010089000224		ATENCIÓN DE PERSONAS CON INTOXICACION ALCOHÓLICA GRAVE	SERVICIO DE PSICOLOGIA	Alta	EGRESO	Acumulado Mensual	EJECUTADO	12.00	0.00	0.00	0.00	0.00	0.00	0.00	0.00	12.00	8.33				
A010089000086		TRATAMIENTO AMBULATORIO DE PERSONAS CON SÍNDROME DE TRASTORNO PSICOTICO	SERVICIO DE PSICOLOGIA	Muy Alta	PERSONA TRATADA	Acumulado Anual	EJECUTADO	64.00	3.00	15.00	0.00	0.00	0.00	0.00	64.00	21.00	32.81				
A010089000145		REHABILITACION PROTÉSICA	SERVICIO DE ODONTOLOGIA	Muy Alta	PERSONA TRATADA	Acumulado Anual	EJECUTADO	0.00	0.00	0.00	0.00	0.00	0.00	0.00	0.00	0.00	0.00				
A010089000146		CURETAGE SUBGINGIVAL PERIODONTAL	SERVICIO DE ODONTOLOGIA	Muy Alta	PERSONA TRATADA	Acumulado Anual	EJECUTADO	0.00	0.00	0.00	0.00	0.00	0.00	0.00	0.00	0.00	0.00				
A010089000147		FERULIZACION DENTALES DE RESINA POR PIERZA	SERVICIO DE ODONTOLOGIA	Muy Alta	PERSONA TRATADA	Acumulado Anual	EJECUTADO	0.00	0.00	0.00	0.00	0.00	0.00	0.00	0.00	0.00	0.00				
A010089000148		CIRUGIA PERIODONTAL	SERVICIO DE ODONTOLOGIA	Muy Alta	PERSONA TRATADA	Acumulado Anual	EJECUTADO	0.00	0.00	0.00	0.00	0.00	0.00	0.00	0.00	0.00	0.00				
A010089000149		FRENECTOMIA	SERVICIO DE ODONTOLOGIA	Muy Alta	PERSONA TRATADA	Acumulado Anual	EJECUTADO	0.00	0.00	0.00	0.00	0.00	0.00	0.00	0.00	0.00	0.00				
A010089000150		INSTALACION DE APARATOLOGIA FUA	SERVICIO DE ODONTOLOGIA	Muy Alta	PERSONA TRATADA	Acumulado Anual	EJECUTADO	0.00	0.00	0.00	0.00	0.00	0.00	0.00	0.00	0.00	0.00				
A010089000139		APERIFERACION	SERVICIO DE ODONTOLOGIA	Muy Alta	PERSONA TRATADA	Acumulado Anual	EJECUTADO	0.00	0.00	0.00	0.00	0.00	0.00	0.00	0.00	0.00	0.00				
A010089000140		APÉXOGÉNESIS	SERVICIO DE ODONTOLOGIA	Muy Alta	PERSONA TRATADA	Acumulado Anual	EJECUTADO	0.00	0.00	0.00	0.00	0.00	0.00	0.00	0.00	0.00	0.00				
A010089000141		FULPOTOMIA	SERVICIO DE ODONTOLOGIA	Muy Alta	PERSONA TRATADA	Acumulado Anual	EJECUTADO	0.00	0.00	0.00	0.00	0.00	0.00	0.00	0.00	0.00	0.00				
A010089000142		FULPECTOMIA	SERVICIO DE ODONTOLOGIA	Muy Alta	PERSONA TRATADA	Acumulado Anual	EJECUTADO	0.00	0.00	0.00	0.00	0.00	0.00	0.00	0.00	0.00	0.00				
A010089000143		ENDODONCIA UNIBUCAL	SERVICIO DE ODONTOLOGIA	Muy Alta	PERSONA TRATADA	Acumulado Anual	EJECUTADO	0.00	0.00	0.00	0.00	0.00	0.00	0.00	0.00	0.00	0.00				
A010089000144		ENDODONCIA MULTIBUCAL	SERVICIO DE ODONTOLOGIA	Muy Alta	PERSONA TRATADA	Acumulado Anual	EJECUTADO	0.00	0.00	0.00	0.00	0.00	0.00	0.00	0.00	0.00	0.00				
A010089000174		TÉCNICA DE RESTAURACIÓN TRAUMÁTICA (PRAT) MAYORES	SERVICIO DE ODONTOLOGIA	Muy Alta	PERSONA TRATADA	Acumulado Anual	EJECUTADO	0.00	0.00	0.00	0.00	0.00	0.00	0.00	0.00	0.00	0.00				
A010089000175		ATENCIÓN ESTOMATOLÓGICA RECUPERATIVA BÁSICA EN NIÑOS, GESTANTES Y ADULTOS	SERVICIO DE ODONTOLOGIA	Muy Alta	PERSONA TRATADA	Acumulado Anual	EJECUTADO	0.00	0.00	0.00	0.00	0.00	0.00	0.00	0.00	0.00	0.00				
A010089000176		ATENCIÓN ESTOMATOLÓGICA ESPECIALIZADA BÁSICA	SERVICIO DE ODONTOLOGIA	Muy Alta	PERSONA TRATADA	Acumulado Anual	EJECUTADO	0.00	0.00	0.00	0.00	0.00	0.00	0.00	0.00	0.00	0.00				
A010089000133		CONSULTA ESTOMATOLÓGICA NO ESPECIALIZADA	SERVICIO DE ODONTOLOGIA	Muy Alta	PERSONA TRATADA	Acumulado Anual	EJECUTADO	0.00	0.00	0.00	0.00	0.00	0.00	0.00	0.00	0.00	0.00				
A010089000137		DEBIDACION DE PROCESO INFECCIOSO BUCODENTAL	SERVICIO DE ODONTOLOGIA	Muy Alta	PERSONA TRATADA	Acumulado Anual	EJECUTADO	13.00	16.00	52.00	0.00	0.00	36.00	49.00	168.00	100.00	100.00				
A010089000138		ENDODONCIA COMPLETA	SERVICIO DE ODONTOLOGIA	Muy Alta	PERSONA TRATADA	Acumulado Anual	EJECUTADO	0.00	8.00	8.00	0.00	0.00	8.00	8.00	32.00	100.00	100.00				
AEI.02.05 I ATENCION INTEGRAL POR CURSO DE VIDA DE PROBLEMAS DE SALUD MENTAL								37.00	59.00	82.00	45.00	62.00	67.00	351.00	716.36	716.36					

REPORTE SEGUIMIENTO POI

CÓDIGO	TIPO / DE DEI	OBJETIVO ESTRATEGICO / ACCION ESTRATEGICA / ACTIVIDAD OPERATIVA	CENTRO DE COSTO	NIVEL DE PRIORIDAD	UNIDAD MEDIDA	TIPO DE AGREGACIÓN	PROG. / E.E.	FISICO												AVANCE ACUMULADO	AVANCE %
								Ene	Feb	Mar	Abr	May	Jun	Jul	Ago	Sep	Oct	Nov	Dic		
AI0008900005	070617	INTERVENCIÓN PARA PERSONAS CON DEPENDENCIA DEL ALCOHOL Y TABACO	SERVICIO DE PSICOLOGIA	Muy Alta	PERSONA TRATADA	Acumulado Mensual	PROGRAMADO	48.00	0.00	0.00	0.00	0.00	0.00	0.00	0.00	0.00	0.00	0.00	0.00	48.00	8.33
AI0008900080	070617	TRATAMIENTO ESPECIALIZADO EN VIOLENCIA FAMILIAR	SERVICIO DE PSICOLOGIA	Muy Alta	PERSONA TRATADA	Acumulado Anual	PROGRAMADO	40.00	0.00	0.00	0.00	0.00	0.00	0.00	0.00	0.00	0.00	0.00	0.00	40.00	25.80
AI0008900081	050613	TRATAMIENTO ESPECIALIZADO DE PERSONAS AFECTADAS POR VIOLENCIA SEXUAL INFANTIL	SERVICIO DE PSICOLOGIA	Muy Alta	PERSONA TRATADA	Acumulado Anual	PROGRAMADO	4.00	0.00	0.00	0.00	0.00	0.00	0.00	0.00	0.00	0.00	0.00	0.00	4.00	180.00
AI0008900082	5005199	TRATAMIENTO AMBULATORIO DE PERSONAS CON DEPRESIÓN	SERVICIO DE PSICOLOGIA	Muy Alta	PERSONA TRATADA	No Acumulado	PROGRAMADO	720.00	0.00	0.00	0.00	0.00	0.00	0.00	0.00	0.00	0.00	0.00	0.00	720.00	5.14
AI0008900083	070610	TRATAMIENTO AMBULATORIO DE PERSONAS CON CONDUCTA SUICIDA.	SERVICIO DE PSICOLOGIA	Muy Alta	PERSONA TRATADA	Acumulado Anual	PROGRAMADO	11.00	45.00	99.00	84.00	144.00	111.00	0.00	0.00	0.00	0.00	0.00	0.00	494.00	72.33
AI0008900233	070611	TRATAMIENTO AMBULATORIO DE PERSONAS CON ANSIEDAD.	SERVICIO DE PSICOLOGIA	Muy Alta	PERSONA TRATADA	No Acumulado	PROGRAMADO	2166.00	0.00	0.00	0.00	0.00	0.00	0.00	0.00	0.00	0.00	0.00	0.00	11.00	38.56
AEI.02.06	I	ATENCIÓN INTEGRAL DE LA MORBILIDAD A LA POBLACION DE PASCO						168.00	167.00	178.00	200.00	213.00	152.00	0.00	0.00	0.00	0.00	0.00	0.00	4.89	33.91
AI00089000169		VIGILANCIA EPIDEMIOLOGICA INVESTIGACION DE CASOS Y CONTACTOS	UNIDAD DE PLANEAMIENTO ESTRATEGICO	Muy Alta	ACCION	Acumulado Anual	EJECUTADO	500.00	500.00	500.00	500.00	500.00	500.00	500.00	500.00	500.00	500.00	500.00	500.00	3000.00	100.00
AI00089000168		TRATAMIENTO DE CORONAVIRUS	UNIDAD DE PLANEAMIENTO ESTRATEGICO	Muy Alta	ATENCION	Acumulado Anual	EJECUTADO	600.00	600.00	600.00	600.00	600.00	600.00	600.00	600.00	600.00	600.00	600.00	600.00	3600.00	100.00
AI00089000003		APOYO AL CIUDADANO CON DISCARCIDAD	UNIDAD DE PLANEAMIENTO ESTRATEGICO	Muy Alta	INFORME	Acumulado Anual	EJECUTADO	250.00	250.00	250.00	250.00	250.00	250.00	250.00	250.00	250.00	250.00	250.00	250.00	1500.00	100.00
AI00089000004		DISPONIBILIDAD DE ALIMENTOS CON CALIDAD NUTRICIONAL PARA LA POBLACION	UNIDAD DE PLANEAMIENTO ESTRATEGICO	Muy Alta	RACION	Acumulado Anual	PROGRAMADO	5500.00	5900.00	5900.00	5900.00	5900.00	5900.00	5900.00	5900.00	5900.00	5900.00	5900.00	5900.00	33000.00	100.00
AI00089000005		MANTENIMIENTO DE ESTABLECIMIENTOS	UNIDAD DE PLANEAMIENTO ESTRATEGICO	Muy Alta	ACCION	Acumulado Anual	EJECUTADO	15000.00	15000.00	15000.00	15000.00	15000.00	15000.00	15000.00	15000.00	15000.00	15000.00	15000.00	15000.00	90000.00	100.00
AI00089000007		ATENCION EN CONSULTAS EXTERNAS	UNIDAD DE PLANEAMIENTO ESTRATEGICO	Muy Alta	ATENCION	Acumulado Anual	PROGRAMADO	4900.00	4900.00	4900.00	4900.00	4900.00	4900.00	4900.00	4900.00	4900.00	4900.00	4900.00	4900.00	27000.00	100.00
AI00089000013		SERVICIO DE APOYO AL DIAGNOSTICO Y TRATAMIENTO I	UNIDAD DE PLANEAMIENTO ESTRATEGICO	Alta	ACCION	Acumulado Mensual	PROGRAMADO	500.00	500.00	500.00	500.00	500.00	500.00	500.00	500.00	500.00	500.00	500.00	500.00	3000.00	100.00
AI00089000015		MANTENIMIENTO Y REPARACION DE EQUIPO I	UNIDAD DE PLANEAMIENTO ESTRATEGICO	Alta	ACCION	Acumulado Anual	EJECUTADO	200.00	200.00	200.00	200.00	200.00	200.00	200.00	200.00	200.00	200.00	200.00	1000.00	100.00	
AI00089000319	5002821	ATENCION AMBULATORIA DE URGENCIAS (PRIORIDAD III O IV) EN MODULOS HOSPITALARIOS DIFERENCIADOS AUTORIZADOS	SERVICIO DE EMERGENCIA	Alta	ATENCION	Acumulado Mensual	PROGRAMADO	0.00	0.00	0.00	0.00	0.00	0.00	0.00	0.00	0.00	0.00	0.00	6480.00	79.06	
AI00089000320	5005901	ATENCION DE TRIAJE	SERVICIO DE EMERGENCIA	Alta	ATENCION	Acumulado Mensual	PROGRAMADO	656.00	572.00	666.00	640.00	760.00	508.00	0.00	0.00	0.00	0.00	0.00	506.00	5.9	
AI00089000319	0715105	ATENCION CON CIUDADANOS PALIATIVOS EN EL ESTABLECIMIENTO DE SALUD	SERVICIO DE OBSTETRICIA	Muy Alta	PERSONA ATENDIDA	Acumulado Anual	EJECUTADO	792.00	701.00	965.00	933.00	1146.00	1010.00	0.00	0.00	0.00	0.00	0.00	1010.00	100.00	
AI00089000245	3311502	SOR/ASMA	CONSULTORIO DE PEDIATRIA	Muy Alta	CASO TRATADO	Acumulado Anual	PROGRAMADO	0.00	4.00	4.00	0.00	4.00	5.00	5.00	4.00	4.00	4.00	4.00	17.00	100.00	
AI00089000246	4427406	EVALUACION DE LOS EQUIPOS DE CABENA DE PNO PARA VACUNA	CONSULTORIO DE VACINAS Y CONTROL DE CRECIMIENTO Y DESARROLLO	Muy Alta	INFORME	Acumulado Anual	PROGRAMADO	0.00	0.00	0.00	0.00	0.00	0.00	0.00	0.00	0.00	0.00	0.00	0.00	5.9	
AI00089000249	5005906	SERVICIO DE TRANSPORTE ASISTIDO DE LA EMERGENCIA TERRESTRE	SERVICIO DE EMERGENCIA	Muy Alta	ATENCION	Acumulado Anual	PROGRAMADO	0.00	0.00	0.00	0.00	0.00	0.00	0.00	0.00	0.00	0.00	0.00	0.00	5.9	
AI00089000271	0215085	DIAGNOSTICO DEL CANCER DE CUERPO UTERINO	SERVICIO DE OBSTETRICIA	Muy Alta	PERSONA DIAGNOSTICADA	Acumulado Anual	EJECUTADO	2.00	0.00	3.00	3.00	3.00	3.00	3.00	3.00	3.00	3.00	3.00	14.00	92.86	
AI00089000273		CONTINUIDAD DEL PERSONAL CAS CONTRATADO EN EL MARCO DE LA SEGUNDA DISPOSICION COMPLEMENTARIA DEL D.L N 034-2021	UNIDAD DE PLANEAMIENTO ESTRATEGICO	Muy Alta	ACCION	Acumulado Anual	PROGRAMADO	0.00	3.00	3.00	3.00	3.00	3.00	3.00	3.00	3.00	3.00	3.00	10.00	100.00	
AI00089000317		MANTENIMIENTO PARA EQUIPAMIENTO E INFRAESTRUCTURA HOSPITALARIA 1	UNIDAD DE PLANEAMIENTO ESTRATEGICO	Alta	ACCION	Acumulado Anual	EJECUTADO	700.00	700.00	700.00	700.00	700.00	700.00	700.00	700.00	700.00	700.00	700.00	4200.00	100.00	
AI00089000258	5002793	ATENCION MEDICA TELEFONICA DE LA EMERGENCIA	SERVICIO DE EMERGENCIA	Muy Alta	ATENCION	No Acumulado	PROGRAMADO	120.00	120.00	120.00	120.00	120.00	120.00	120.00	120.00	120.00	120.00	120.00	120.00	100.00	
AI00089000259	3311501	ANEMIA	CONSULTORIO DE PEDIATRIA	Muy Alta	CASO TRATADO	Acumulado Anual	PROGRAMADO	0.00	2.00	2.00	0.00	2.00	2.00	2.00	2.00	2.00	2.00	2.00	9.00	100.00	
AI00089000264	5000723	DISPONIBILIDAD DE ALIMENTOS CON CALIDAD NUTRICIONAL PARA LA POBLACION	UNIDAD DE PLANEAMIENTO ESTRATEGICO	Muy Alta	ACCION	Acumulado Mensual	PROGRAMADO	6000.00	6000.00	6000.00	6000.00	6000.00	6000.00	6000.00	6000.00	6000.00	6000.00	6000.00	6000.00	180.00	
AI00089000262	5001189	SERVICIOS DE APOYO AL DIAGNOSTICO Y TRATAMIENTO	UNIDAD DE PLANEAMIENTO ESTRATEGICO	Muy Alta	ACCION	Acumulado Anual	PROGRAMADO	250.00	250.00	250.00	250.00	250.00	250.00	250.00	250.00	250.00	250.00	250.00	1500.00	100.00	
AI00089000263	5005467	MANTENIMIENTO PARA EQUIPAMIENTO E INFRAESTRUCTURA HOSPITALARIA	UNIDAD DE PLANEAMIENTO ESTRATEGICO	Muy Alta	ACCION	Acumulado Anual	PROGRAMADO	600.00	600.00	600.00	600.00	600.00	600.00	600.00	600.00	600.00	600.00	600.00	3600.00	100.00	
AI00089000264	3341401	PARASITOSIS INTESTINAL	CONSULTORIO DE PEDIATRIA	Muy Alta	CASO TRATADO	Acumulado Anual	PROGRAMADO	0.00	1.00	2.00	0.00	2.00	2.00	2.00	2.00	2.00	2.00	2.00	7.00	100.00	
AI00089000248	0515101	HIPOCALCAEMIA Y SOBREA	SERVICIO DE MEDICINA FISICA Y REHABILITACION	Muy Alta	PERSONA ATENDIDA	No Acumulado	PROGRAMADO	0.00	0.00	0.00	0.00	0.00	0.00	0.00	0.00	0.00	0.00	0.00	0.00	0.00	
AI00089000247	0515102	BAJA VISION Y/O CEGUEZA	SERVICIO DE MEDICINA FISICA Y REHABILITACION	Muy Alta	PERSONA ATENDIDA	No Acumulado	PROGRAMADO	0.00	0.00	0.00	0.00	0.00	0.00	0.00	0.00	0.00	0.00	0.00	0.00	0.00	
AI00089000248	0515201	TRANSBORNOS DE APRENDIZAJE	SERVICIO DE MEDICINA FISICA Y REHABILITACION	Muy Alta	PERSONA ATENDIDA	No Acumulado	PROGRAMADO	0.00	0.00	0.00	0.00	0.00	0.00	0.00	0.00	0.00	0.00	0.00	0.00	0.00	
AI00089000248	0515202	RETRASO MENTAL LEVE, MODERADO, SEVERO	SERVICIO DE MEDICINA FISICA Y REHABILITACION	Muy Alta	PERSONA ATENDIDA	No Acumulado	PROGRAMADO	0.00	0.00	0.00	0.00	0.00	0.00	0.00	0.00	0.00	0.00	0.00	0.00	0.00	

REPORTE SEGUIMIENTO POI

PROGRAMA	PROYECTO	ACTIVIDAD	INDICADOR	UNIDAD DE MEDIDA	VALOR OBJETIVO	VALOR REAL	AVANCE (%)	COMENTARIOS
AO10089000093	ATENCION DE TRIAJE	SERVICIO DE EMERGENCIA	Atención	Muy Alta	828.00	830.00	100.00	
AO10089000094	ATENCION AMBULATORIA DE URGENCIAS (PRIORIDAD III O IV) EN MODULOS HOSPITALARIOS DIFERENCIADOS AUTORIZADOS	SERVICIO DE EMERGENCIA	Atención	Muy Alta	933.00	933.00	100.00	
AO10089000120	DIAGNOSTICO DEL CANCER DE ESTOMAGO	SERVICIO DE OBSTETRICIA	Persona	Muy Alta	456.00	456.00	100.00	
AO10089000121	DIAGNOSTICO DEL CANCER DE PROSTATA	SERVICIO DE OBSTETRICIA	Persona	Muy Alta	456.00	456.00	100.00	
AO10089000122	DIAGNOSTICO DEL CANCER DE COLON Y RECTO	SERVICIO DE OBSTETRICIA	Persona	Muy Alta	456.00	456.00	100.00	
AO10089000063	CONVULSIONES NEONATALES	SERVICIO DE NEONATOLOGIA	Egreso	Muy Alta	1.00	1.00	100.00	
AO10089000064	INCOMPATIBILIDAD RH/ABO RN	SERVICIO DE NEONATOLOGIA	Egreso	Muy Alta	1.00	1.00	100.00	
AO10089000068	DIAGNOSTICO DEL CANCER DE CUELLO UTERINO	SERVICIO DE NEONATOLOGIA	Persona	Muy Alta	1.00	1.00	100.00	
AO10089000089	CONSEJERIA PARA PACIENTES DIAGNOSTICADOS CON CANCER	SERVICIO DE NEONATOLOGIA	Egreso	Muy Alta	1.00	1.00	100.00	
AO10089000090	ATENCION DE LA PACIENTE CON LESIONES PRELAMBANAS DE CUELLO UTERINO CON EXCESO	SERVICIO DE OBSTETRICIA	Persona	Muy Alta	1.00	1.00	100.00	
AO10089000091	ATENCION DE LA EMERGENCIA Y URGENCIA ESPECIALIZADA	SERVICIO DE EMERGENCIA	Paciente atendido	Muy Alta	370.00	370.00	100.00	
AO10089000044	RECEN NACIDO DE BAJO PESO AL NACIMIENTO	SERVICIO DE NEONATOLOGIA	Egreso	Muy Alta	2.00	2.00	100.00	
AO10089000058	ASPIRACION AL NACIMIENTO	SERVICIO DE NEONATOLOGIA	Egreso	Muy Alta	2.00	2.00	100.00	
AO10089000059	NEONATO AFECTADO POR PARTO (TRAUMA OBSTETRICO)	SERVICIO DE NEONATOLOGIA	Egreso	Muy Alta	2.00	2.00	100.00	
AO10089000060	SEPSIS NEONATAL LICI	SERVICIO DE NEONATOLOGIA	Egreso	Muy Alta	2.00	2.00	100.00	
AO10089000061	TRASTORNO METABOLICO / ICTERICIA NEONATAL NO FISIOLOGICA	SERVICIO DE NEONATOLOGIA	Egreso	Muy Alta	2.00	2.00	100.00	
AO10089000062	SOR RECEN NACIDO	SERVICIO DE NEONATOLOGIA	Egreso	Muy Alta	2.00	2.00	100.00	
AO10089000053	CONVULSIONES NEONATALES	SERVICIO DE NEONATOLOGIA	Egreso	Muy Alta	2.00	2.00	100.00	
AO10089000054	HIPOTERMISMO CONGENITO	SERVICIO DE NEONATOLOGIA	Egreso	Muy Alta	2.00	2.00	100.00	
AO10089000055	INCOMPATIBILIDAD RH/ABO EN EL RECEN NACIDO	SERVICIO DE NEONATOLOGIA	Egreso	Muy Alta	2.00	2.00	100.00	
AO10089000057	SEGUIMIENTO DEL RECEN NACIDO DE ALTO RIESGO	SERVICIO DE NEONATOLOGIA	Egreso	Muy Alta	2.00	2.00	100.00	
AO10089000058	ATENDER AL RECEN NACIDO CON COMPLICACIONES QUE REQUIERE UNIDAD DE CIUDADOS INTENSIVOS NEONATALES	SERVICIO DE NEONATOLOGIA	Egreso	Muy Alta	2.00	2.00	100.00	
AO10089000059	PULSADOR HENDIDO (FISURA LABIO PALATINO)	SERVICIO DE NEONATOLOGIA	Egreso	Muy Alta	2.00	2.00	100.00	
AO10089000048	SIFILIS CONGENITA	SERVICIO DE NEONATOLOGIA	Egreso	Muy Alta	1.00	1.00	100.00	
AO10089000050	SEPSIS NEONATAL	SERVICIO DE NEONATOLOGIA	Egreso	Muy Alta	1.00	1.00	100.00	
AO10089000051	TRASTORNO METABOLICO DEL RECEN NACIDO (ETERICA NEONATAL NO FISIOLOGICA)	SERVICIO DE NEONATOLOGIA	Egreso	Muy Alta	1.00	1.00	100.00	
AO10089000052	DIFFICULTAD RESPIRATORIA DEL RECEN NACIDO	SERVICIO DE NEONATOLOGIA	Egreso	Muy Alta	1.00	1.00	100.00	
AO10089000037	ATENCION DEL RECEN NACIDO EN ALOJAMIENTO CONJUNTO	SERVICIO DE NEONATOLOGIA	Egreso	Muy Alta	1.00	1.00	100.00	
AO10089000038	ATENDER AL RECEN NACIDO CON COMPLICACIONES	SERVICIO DE NEONATOLOGIA	Egreso	Muy Alta	1.00	1.00	100.00	
AO10089000042	NEONATO AFECTADO POR EL PARTO (TRAUMA OBSTETRICO)	SERVICIO DE NEONATOLOGIA	Egreso	Muy Alta	1.00	1.00	100.00	
AO10089000043	NEONATO AFECTADO POR CONDICIONES MATERNAS (HTA,INFECCION,DM,ROM)	SERVICIO DE NEONATOLOGIA	Egreso	Muy Alta	1.00	1.00	100.00	
AO10089000044	RECURSOS AL SEER Y PREMATURO	SERVICIO DE NEONATOLOGIA	Egreso	Muy Alta	1.00	1.00	100.00	
AO10089000045	ATENCION EN HOSPITALIZACION	UNIDAD DE PLANEAMIENTO ESTRATEGICO	Atención	Muy Alta	4000.00	4000.00	100.00	
AO10089000046	INTERVENCIONES QUIRURGICAS	UNIDAD DE PLANEAMIENTO ESTRATEGICO	Atención	Muy Alta	4000.00	4000.00	100.00	

REPORT DE SEGUIMIENTO POI

CÓDIGO	TIPO / DE DEI	OBJETIVO ESTRATEGICO / ACCION ESTRATEGICA / ACTIVIDAD OPERATIVA	CENTRO DE COSTO	NIVEL DE PRIORIDAD	UNIDAD MEDIDA	TIPO DE AGREGACION	PROG./ EJE.	Ene	Feb	Mar	Abr	May	Jun	AVANCE ACUMULADO	AVANCE % ACUMULADO	
AOI008900010		COMERCIALIZACION DE MEDICAMENTOS E INSUMOS	UNIDAD DE PLANEAMIENTO ESTRATEGICO	Muy Alta	ACCION	Acumulado Anual		15000.00	15000.00	15000.00	15000.00	15000.00	15000.00	15000.00	100.00	
AOI008900011		MANTENIMIENTO PMA EQUIPAMIENTO E INFRAESTRUCTURA HOSPITALARIA	UNIDAD DE PLANEAMIENTO ESTRATEGICO	Muy Alta	ESTABLECIMIENTO DE SALUD	Acumulado Anual		100.00	100.00	100.00	100.00	100.00	100.00	100.00	100.00	
AOI008900034		ATENDER AL RECIBEN NACIDO NORMAL	SERVICIO DE NEONATOLOGIA	Muy Alta	RECIBEN NACIDO ATENDIDO	Acumulado Anual		70.00	70.00	70.00	70.00	70.00	70.00	70.00	100.00	
AOI008900036		TAMIZAJE NEONATAL/PROCESAMIENTO DE LA MUESTRA	SERVICIO DE NEONATOLOGIA	Muy Alta	RECIBEN NACIDO ATENDIDO	Acumulado Anual		63.00	66.00	77.00	77.00	75.00	75.00	75.00	100.00	
EJECUCION FISICA POR AEL 02.06:																
AEI.02.08	I	PREVENCION Y CONTROL PERMANENTE DE ENFERMEDADES POR VECTORES EN EL DEPARTAMENTO DE PASCO						78.00	68.00	79.00	79.00	79.00	76.00	79.00	448.00	84.48

FISICO															
CÓDIGO	TIPO / DE DEI	OBJETIVO ESTRATEGICO / ACCION ESTRATEGICA / ACTIVIDAD OPERATIVA	CENTRO DE COSTO	NIVEL DE PRIORIDAD	UNIDAD MEDIDA	TIPO DE AGREGACION	PROG./ EJE.	Ene	Feb	Mar	Abr	May	Jun	AVANCE ACUMULADO	AVANCE % ACUMULADO
AOI008900020		EVALUACION, DIAGNOSTICO Y TRATAMIENTO DE ENFERMEDADES METAEMICAS	PROGRAMA METAEMICAS Y ZOONOSIS	Muy Alta	PERSONA TRATADA	Acumulado Anual		1.00	1.00	1.00	1.00	1.00	1.00	1.00	5.00
AOI008900022		LOCALIZACION Y DIAGNOSTICO DE CASOS DE LEISHMANIOS CUTANEA Y MUCOCUTANEA	PROGRAMA METAEMICAS Y ZOONOSIS	Muy Alta	PERSONA TAMIZADA	Acumulado Anual		1.00	1.00	1.00	1.00	1.00	1.00	1.00	20.00
AOI008900023		TRATAMIENTO DE CASOS DE LEISHMANIOS CUTANEA Y MUCOCUTANEA CON DROGAS DE PRIMERA LINEA	PROGRAMA METAEMICAS Y ZOONOSIS	Muy Alta	PERSONA TRATADA	Acumulado Anual		0.00	0.00	0.00	0.00	0.00	0.00	0.00	0.00
AOI008900027		DETECCION Y DIAGNOSTICO DE CASO PROBABLE DE DENGUE	PROGRAMA METAEMICAS Y ZOONOSIS	Muy Alta	PERSONA DIAGNOSTICADA	Acumulado Anual		0.00	0.00	0.00	0.00	0.00	0.00	0.00	0.00
AOI008900028		ATENCIÓN Y TRATAMIENTO DE CASOS DE DENGUE CON SIGNOS DE ALABIA	PROGRAMA METAEMICAS Y ZOONOSIS	Muy Alta	PERSONA TRATADA	Acumulado Anual		0.00	0.00	0.00	0.00	0.00	0.00	0.00	S.P.
AOI008900039		ATENCIÓN Y TRATAMIENTO DE CASOS DE DENGUE GRAVE	PROGRAMA METAEMICAS Y ZOONOSIS	Muy Alta	PERSONA TRATADA	Acumulado Anual		0.00	0.00	0.00	0.00	0.00	0.00	0.00	S.P.
AOI0089000270		TRATAMIENTO DE PERSONAS CON DIAGNOSTICO DE ACCIDENTE POR OTRAS ESPECIES DE ANIMALES	PROGRAMA METAEMICAS Y ZOONOSIS	Muy Alta	PERSONA TRATADA	Acumulado Anual		0.00	0.00	0.00	0.00	0.00	0.00	0.00	S.P.
AOI008900021		EVALUACION, DIAGNOSTICO Y TRATAMIENTO DE CASOS DE ENFERMEDADES ZOONOTICAS	PROGRAMA METAEMICAS Y ZOONOSIS	Muy Alta	PERSONA TRATADA	Acumulado Anual		15.00	15.00	15.00	15.00	15.00	15.00	15.00	6.67
AOI008900025		PERSONA EXPUESTA A BARRIA RECIBE ATENCION INTEGRAL	PROGRAMA METAEMICAS Y ZOONOSIS	Muy Alta	PERSONA TRATADA	Acumulado Anual		0.00	2.00	29.00	17.00	0.00	0.00	2.00	50.00
AOI008900031		TAMIZAJE DE POBLACION EN AREAS DE RIESGO DE EQUINOCOCOSIS	PROGRAMA METAEMICAS Y ZOONOSIS	Muy Alta	PERSONA TAMIZADA	Acumulado Anual		10.00	10.00	10.00	10.00	10.00	10.00	10.00	90.00
AOI008900032		DIAGNOSTICO CONFIRMATORIO DE EQUINOCOCOSIS EN LABORATORIO REFERENCIAL	PROGRAMA METAEMICAS Y ZOONOSIS	Muy Alta	PERSONA TRATADA	Acumulado Anual		0.00	0.00	0.00	0.00	0.00	0.00	0.00	36.29
AOI008900033		PERSONA TRATADA CON DIAGNOSTICO DE EQUINOCOCOSIS	PROGRAMA METAEMICAS Y ZOONOSIS	Muy Alta	PERSONA TRATADA	Acumulado Anual		0.00	0.00	0.00	0.00	0.00	0.00	0.00	0.89
AOI0089000255		TRATAMIENTO DE PERSONAS CON DIAGNOSTICO DE ACCIDENTE POR ARACHIDOS	PROGRAMA METAEMICAS Y ZOONOSIS	Muy Alta	PERSONA TRATADA	No Acumulado		0.00	0.00	0.00	0.00	0.00	0.00	0.00	S.P.
EJECUCION FISICA POR AEL 02.06:															
OEI.05	I	FORTALECER LA CAPACIDAD DE PREVENCION DE RIESGO Y VULNERABILIDAD DEL DPTO DE PASCO						0.00	0.00	0.00	0.00	0.00	0.00	0.00	24.82
AEI.05.01		FORTALECIMIENTO DE CAPACIDADES PERMANENTE DE LA CULTURA DE PREVENCION DE RIESGOS Y DESASTRES EN EL DPTO DE PASCO						0.00	0.00	0.00	0.00	0.00	0.00	0.00	24.82

FISICO															
CÓDIGO	TIPO / DE DEI	OBJETIVO ESTRATEGICO / ACCION ESTRATEGICA / ACTIVIDAD OPERATIVA	CENTRO DE COSTO	NIVEL DE PRIORIDAD	UNIDAD MEDIDA	TIPO DE AGREGACION	PROG./ EJE.	Ene	Feb	Mar	Abr	May	Jun	AVANCE ACUMULADO	AVANCE % ACUMULADO
AOI008900015		IMPLEMENTACION DE BRIGADAS PARA LA ATENCION FRENTE A EMERGENCIAS Y DESASTRES	CENTRO DE PREVENCION DE EMERGENCIAS Y DESASTRES	Muy Alta	BRIGADA	Acumulado Anual		0.00	0.00	0.00	0.00	0.00	0.00	0.00	S.P.
AOI008900017		ADMINISTRACION Y ALMACENAMIENTO DE INFRAESTRUCTURA MOVIL PARA LA ASISTENCIA FRENTE A EMERGENCIAS Y DESASTRES	CENTRO DE PREVENCION DE EMERGENCIAS Y DESASTRES	Muy Alta	INFRAESTRUCTURA MOVIL	Acumulado Anual		0.00	0.00	0.00	0.00	0.00	0.00	0.00	S.P.
AOI008900018		DESARROLLO DE LOS CENTROS Y ESPACIOS DE MONITOREO DE EMERGENCIAS Y DESASTRES	CENTRO DE PREVENCION DE EMERGENCIAS Y DESASTRES	Muy Alta	REPORTE	Acumulado Anual		0.00	1.00	1.00	1.00	1.00	1.00	4.00	100.00
AOI008900019		SEGURIDAD FISICO FUNCIONAL DE SERVICIOS PUBLICOS	CENTRO DE PREVENCION DE EMERGENCIAS Y DESASTRES	Muy Alta	INTERVENCION	Acumulado Anual		0.00	1.00	1.00	1.00	1.00	1.00	4.00	100.00
EJECUCION FISICA POR AEL 05.01:															
OEI.09	II	FORTALECER LA GESTION INSTITUCIONAL HACIA UN GOBIERNO DIGITAL EN EL DEPARTAMENTO PASCO						0.00	0.00	0.00	0.00	0.00	0.00	0.00	58.00
AEI.09.02		PROGRAMAS DE FORTALECIMIENTO PERMANENTE AL PERSONAL DEL GOBIERNO REGIONAL						0.00	0.00	0.00	0.00	0.00	0.00	0.00	58.00

FISICO															
CÓDIGO	TIPO / DE DEI	OBJETIVO ESTRATEGICO / ACCION ESTRATEGICA / ACTIVIDAD OPERATIVA	CENTRO DE COSTO	NIVEL DE PRIORIDAD	UNIDAD MEDIDA	TIPO DE AGREGACION	PROG./ EJE.	Ene	Feb	Mar	Abr	May	Jun	AVANCE ACUMULADO	AVANCE % ACUMULADO
AOI008900007		GESTION DE RECURSOS HUMANOS	UNIDAD DE PLANEAMIENTO ESTRATEGICO	Muy Alta	PERSONA	Acumulado Anual		1500.00	1500.00	1500.00	1500.00	1500.00	1500.00	1500.00	9000.00
AOI008900016		GESTION ADMINISTRATIVA 1	UNIDAD DE PLANEAMIENTO ESTRATEGICO	Alta	ACCION	Acumulado Mensual		100.00	100.00	100.00	100.00	100.00	100.00	100.00	100.00
AOI0089000317		GESTION ADMINISTRATIVA 3	UNIDAD DE PLANEAMIENTO ESTRATEGICO	Alta	ACCION	Acumulado Mensual		200.00	200.00	200.00	200.00	200.00	200.00	200.00	100.00
EJECUCION FISICA POR AEL 09.02:															
AEI.09.04	II	SISTEMA DE GESTION INSTITUCIONAL CON ENFOQUE DE PROCESOS IMPLEMENTADO EN EL GOBIERNO REGIONAL DE PASCO						200.00	200.00	200.00	200.00	200.00	200.00	200.00	100.00



REPORTE SEGUIMIENTO POI

PROGRAMA	UNIDAD DE PLANEAMIENTO	ACCION	ACUMULADO ANUAL	AEI / AO EN SEGUIMIENTO (1)	AO CON INFORMACION INCOMPLETA	AO CON INFORMACION COMPLETA	AO CON INFORMACION INCOMPLETA	AEI / AO EN SEGUIMIENTO (1)	AO CON INFORMACION INCOMPLETA	AO CON INFORMACION COMPLETA	AO CON INFORMACION INCOMPLETA
A01008900039 - PAGO DE CUOTAS REPRO-APF	UNIDAD DE PLANEAMIENTO ESTRATEGICO	ACCION	150.00	150.00	100.00	50.00	50.00	100.00	50.00	50.00	50.00
A01008900040 - PAGO DE CUOTAS DEL SINCERAMIENTO DE DEUDAS POR APORTACIONES AL ESSALUD	UNIDAD DE PLANEAMIENTO ESTRATEGICO	ACCION	150.00	150.00	100.00	50.00	50.00	100.00	50.00	50.00	50.00
A01008900006 - OBLIGACIONES PREVISIONALES	UNIDAD DE PLANEAMIENTO ESTRATEGICO	PLANILLA	30.00	30.00	30.00	0.00	30.00	30.00	0.00	30.00	0.00
A01008900072 - PRESTACIONES ADMINISTRATIVAS - BASICA	UNIDAD DE PLANEAMIENTO ESTRATEGICO	ACCION	30.00	30.00	30.00	0.00	30.00	30.00	0.00	30.00	0.00
A01008900034 - PLANEAMIENTO ESTRATEGICO 1	UNIDAD DE PLANEAMIENTO ESTRATEGICO	ACCION	30.00	30.00	30.00	0.00	30.00	30.00	0.00	30.00	0.00
A01008900038 - GESTION DE RECURSOS HUMANOS 2	UNIDAD DE PLANEAMIENTO ESTRATEGICO	ACCION	500.00	500.00	500.00	0.00	500.00	500.00	0.00	500.00	0.00
A01008900073 - PRESTACIONES ADMINISTRATIVAS SUBSIDIADAS/NO TAMPADO	UNIDAD DE PLANEAMIENTO ESTRATEGICO	ACCION	100.00	100.00	100.00	0.00	100.00	100.00	0.00	100.00	0.00
A01008900086 - 5000991 - OBLIGACIONES PREVISIONALES	UNIDAD DE PLANEAMIENTO ESTRATEGICO	ACCION	10.00	10.00	10.00	0.00	10.00	10.00	0.00	10.00	0.00
A01008900010 - 5000001 - PLANEAMIENTO Y PRESUPUESTO	UNIDAD DE PLANEAMIENTO ESTRATEGICO	ACCION	5.00	5.00	5.00	0.00	5.00	5.00	0.00	5.00	0.00
A01008900020 - PLANEAMIENTO Y PRESUPUESTO	UNIDAD DE PLANEAMIENTO ESTRATEGICO	ACCION	30.00	30.00	30.00	0.00	30.00	30.00	0.00	30.00	0.00
A01008900024 - DESARROLLO DEL CAMBIO DE GRUPO OCUPACIONAL Y CAMBIO DE LINEA DE CARRERA EN EL MARCO DE LA LEY N 31345, A NIVEL NACIONAL	UNIDAD DE PLANEAMIENTO ESTRATEGICO	ACCION	30.00	30.00	30.00	0.00	30.00	30.00	0.00	30.00	0.00
A01008900025 - DESARROLLO DEL CAMBIO DE GRUPO OCUPACIONAL Y CAMBIO DE LINEA DE CARRERA EN EL MARCO DE LA LEY N 31345, A NIVEL NACIONAL 1	UNIDAD DE PLANEAMIENTO ESTRATEGICO	ACCION	300.00	300.00	300.00	0.00	300.00	300.00	0.00	300.00	0.00
EJECUCION FISICA POR AEL 09.04:											
EJECUCION FISICA PROMEDIO TOTAL: 78.75											
EJECUCION FISICA PROMEDIO POR TIPO: 76.80											
EJECUCION FISICA PROMEDIO POR AO: 100.00											

NOTAS:

- (I) Forman parte del reporte solo las AO activas y con metas fisicas mayores a cero en el año; asimismo, que tengan el estado "Aprobado", tanto en seguimiento como en reprogramación.
- (II) La columna AVANCE ACUMULADO, en las filas PROGRAMADO y EJECUTADO de cada AO, mostrará valores que dependerán de su configuración en la columna TIPO DE AREGACION:
- a) Si es "Acumulado Anual" se suma los valores de enero a junio.
- b) Si es "Acumulado Mensual" se toma el último valor mayor a cero de enero a junio.
- c) Si es "No Acumulado" solo se señala con "-".
- (III) Los valores de la columna AVANCE % ACUMULADO dependerán de su configuración en TIPO DE AREGACION:
- a) Si es "Acumulado Anual" o "Acumulado Mensual" se calcula como (Ejecución acumulada / programación acumulada) * 100.
- b) Si es "No Acumulado", como el promedio de (Ejecución / programación) * 100 de cada mes. Considerando solo a las AO cuya programación sea mayor a 0 entre enero y junio.
- c) Para todos los casos, mostrará "S.L." si falta registrar el seguimiento en algún mes durante el primer semestre.
- (IV) La sigla "S.L." significa seguimiento Incompleto. Se presenta en AO con registros de seguimiento vacío en algunos de los meses durante el primer semestre.
- (V) La sigla "S.P." significa sin programación y se presenta en AO que tienen programación cero en todos los meses del primer semestre.
- (VI) Las cifras de EJECUCION FISICA POR AEL son calculadas como el promedio del AVANCE % ACUMULADO de sus AO. Consideraciones:
- a) Solo tendrá un valor calculado cuando ninguno de sus AO esté en "S.L."
- b) No entra en el promedio las AO con "-"; "S.P."
- (VII) La cifra de EJECUCION FISICA TOTAL es calculada como el promedio de la EJECUCION FISICA de todas las AO.





Unidos
para Avanzar

REGION PASCO

UTES OXAPAMPA 891



2025



REPORTE DE SEGUIMIENTO SEMESTRAL 2025 DEL PLAN OPERATIVO INSTITUCIONAL

Mes de Cierre : Junio

SECTOR : 99 - GOBIERNOS REGIONALES
 PLIEGO : 456 - GOBIERNO REGIONAL DEL DEPARTAMENTO DE PASCO
 UE: 000891 - REGION PASCO-SALUD UTES OXAPAMPA

CC: Todos

PORCENTAJE DE AVANCES TRUNCADOS AL 100%

[Exportar Excel](#) [Imprimir](#)

CÓDIGO	TIPO / DE OEI	OBJETIVO ESTRATEGICO / ACCION ESTRATEGICA / ACTIVIDAD OPERATIVA	CENTRO DE COSTO	NIVEL DE PRIORIDAD	UNIDAD MEDIDA	TIPO DE AGREGACION	PROG./ EJE.	FISICO												AVANCE ACUMULADO	AVANCE % ACUMULADO
								Ene	Feb	Mar	Abr	May	Jun								
AO100089100058	3328702	IMPLEMENTACION DE DOCUMENTOS TECNICOS CON ADECUACION CULTURAL	PROGRAMA SALUD MATERNO NEONATAL	Muy Alta	INFORME	Acumulado Anual	PROGRAMADO	0,00	0,00	0,00	1,00	0,00	0,00	0,00	0,00	0,00	0,00	1,00	100,00		
AO100089100060	4427702	MONITOREO DEL PROGRAMA SALUD MATERNO NEONATAL	PROGRAMA SALUD MATERNO NEONATAL	Muy Alta	INFORME	Acumulado Anual	PROGRAMADO	0,00	0,00	0,00	0,00	0,00	0,00	0,00	0,00	0,00	0,00	0,00	0,00		
AO100089100063	9005302	ATENCION INTEGRAL PARA LA PREVENCIÓN DEL EMBARAZO ADOLESCENTE	PROGRAMA SALUD MATERNO NEONATAL	Muy Alta	ADOLESCENTE ATENDIDA	Acumulado Anual	PROGRAMADO	390,00	390,00	390,00	390,00	390,00	390,00	390,00	390,00	390,00	390,00	2340,00	100,00		
AO100089100068	3317204	EXAMENES DE LABORATORIO COMPLETO	PROGRAMA SALUD MATERNO NEONATAL	Alta	GESTANTE ATENDIDA	Acumulado Anual	PROGRAMADO	193,00	193,00	184,00	184,00	193,00	193,00	193,00	193,00	193,00	184,00	1161,00	73,73		
AO100089100069	3317205	ECOGRAFIA OBSTETRICA	PROGRAMA SALUD MATERNO NEONATAL	Alta	GESTANTE ATENDIDA	Acumulado Anual	PROGRAMADO	80,00	80,00	81,00	81,00	80,00	81,00	81,00	81,00	81,00	81,00	484,00	63,64		
AO100089100070	3317209	EVALUACION DEL BIENESTAR FETAL	PROGRAMA SALUD MATERNO NEONATAL	Alta	GESTANTE EXAMINADA	Acumulado Anual	PROGRAMADO	75,00	75,00	80,00	80,00	78,00	78,00	78,00	78,00	78,00	80,00	424,00	89,62		
AO100089101423	4427704	SUPERVISIÓN DEL PROGRAMA SALUD MATERNO NEONATAL	PROGRAMA SALUD MATERNO NEONATAL	Muy Alta	INFORME	Acumulado Anual	PROGRAMADO	0,00	0,00	0,00	0,00	0,00	0,00	0,00	0,00	0,00	0,00	1,00	0,00		
AO100089101418	3320623	ATENCIÓN DEL RECIÉN NACIDO AFECTADO POR CONDICIONES MATERNAS	PROGRAMA SALUD MATERNO NEONATAL	Muy Alta	CASO TRATADO	Acumulado Anual	PROGRAMADO	0,00	0,00	1,00	1,00	0,00	0,00	0,00	0,00	0,00	0,00	2,00	100,00		
AO100089101419	3320624	ATENCIÓN DEL RECIÉN NACIDO CON BAJO PESO	PROGRAMA SALUD MATERNO NEONATAL	Muy Alta	CASO TRATADO	Acumulado Anual	PROGRAMADO	2,00	3,00	0,00	0,00	0,00	0,00	0,00	0,00	0,00	0,00	2,00	9,00		
AO100089101420	3320625	ATENCIÓN DEL RECIÉN NACIDO PREMATURO	PROGRAMA SALUD MATERNO NEONATAL	Muy Alta	CASO TRATADO	Acumulado Anual	PROGRAMADO	9,00	9,00	0,00	0,00	0,00	0,00	0,00	0,00	0,00	0,00	10,00	55,00		
AO100089101421	3320626	ATENCIÓN DEL RECIÉN NACIDO CON ENFERMEDADES INFECCIOSAS	PROGRAMA SALUD MATERNO NEONATAL	Muy Alta	CASO TRATADO	Acumulado Anual	PROGRAMADO	3,00	0,00	3,00	3,00	0,00	0,00	0,00	0,00	0,00	0,00	3,00	14,00		
AO100089101422	3320628	ATENCIÓN DEL RECIÉN NACIDO CON ENFERMEDADES RESPIRATORIAS	PROGRAMA SALUD MATERNO NEONATAL	Muy Alta	CASO TRATADO	Acumulado Anual	PROGRAMADO	6,00	6,00	7,00	7,00	7,00	7,00	7,00	7,00	7,00	7,00	40,00	10,00		
AO100089101423	3320629	ATENCIÓN DEL RECIÉN NACIDO CON ENFERMEDADES CARDIOVASCULARES	PROGRAMA SALUD MATERNO NEONATAL	Muy Alta	CASO TRATADO	Acumulado Anual	PROGRAMADO	0,00	0,00	0,00	0,00	0,00	0,00	0,00	0,00	0,00	0,00	0,00	0,00		
AO100089100829	3341204	DOCENTES CAPACITADOS REALIZAN EDUCACIÓN SEXUAL INTEGRAL DESDE LA INSTITUCIÓN EDUCATIVA	UNIDAD DE PROMOCIÓN DE LA SALUD	Muy Alta	DOCENTE CAPACITADO	Acumulado Anual	PROGRAMADO	1,00	1,00	2,00	2,00	1,00	1,00	1,00	1,00	1,00	2,00	8,00	50,00		
AO100089100330	3341205	FUNCIÓNARIOS MUNICIPALES CAPACITADOS GESTIONAN ESPACIOS EDUCATIVOS PARA PROMOVER LA SALUD SEXUAL Y REPRODUCTIVA	UNIDAD DE PROMOCIÓN DE LA SALUD	Alta	PERSONA CAPACITADA	Acumulado Anual	PROGRAMADO	0,00	10,00	15,00	15,00	20,00	20,00	30,00	30,00	30,00	684,00	759,00	100,00		
AO100089101414	3320619	SEGUIMIENTO DEL RECIÉN NACIDO DE ALTO RIESGO	PROGRAMA SALUD MATERNO NEONATAL	Alta	RECIÉN NACIDO ATENDIDO	Acumulado Anual	PROGRAMADO	1,00	1,00	2,00	2,00	1,00	1,00	1,00	1,00	1,00	1,00	7,00	100,00		
AO100089101415	3320620	ATENCIÓN DEL RECIÉN NACIDO CON ANOMALÍAS CONGÉNITAS	PROGRAMA SALUD MATERNO NEONATAL	Alta	CASO TRATADO	Acumulado Anual	PROGRAMADO	1,00	3,00	3,00	4,00	4,00	4,00	4,00	4,00	4,00	4,00	22,00	22,73		
AO100089101416	3320621	ATENCIÓN DEL RECIÉN NACIDO CON TRASTORNOS ENDOCRINO-METABÓLICOS Y DEFICIENCIAS INTELIGENCIA	PROGRAMA SALUD MATERNO NEONATAL	Muy Alta	CASO TRATADO	Acumulado Anual	PROGRAMADO	7,00	2,00	3,00	3,00	2,00	2,00	2,00	2,00	2,00	1,00	13,00	23,08		
AO100089101417	3320622	ATENCIÓN DEL RECIÉN NACIDO CON AFECCIONES TRAUMATOLÓGICAS	PROGRAMA SALUD MATERNO NEONATAL	Muy Alta	CASO TRATADO	Acumulado Anual	PROGRAMADO	0,00	0,00	0,00	0,00	0,00	0,00	0,00	0,00	0,00	0,00	0,00	0,00		
AO100089101413	3329418	GESTANTE CON ANEMIA	PROGRAMA SALUD MATERNO NEONATAL	Alta	CASO TRATADO	Acumulado Anual	PROGRAMADO	18,00	11,00	15,00	15,00	11,00	11,00	11,00	11,00	11,00	18,00	157,00	58,60		

REPORTE SEGUIMIENTO POI

PROGRAMA SALUD MATERNO NEONATAL	Muy Alta	CASO TRATADO	PROGRAMADO	0,00	0,00	0,00	0,00	0,00	0,00	0,00	0,00	0,00	0,00	0,00	0,00	3,00	3,00
			EJECUTADO	9,00	7,00	0,00	0,00	0,00	0,00	0,00	0,00	0,00	0,00	0,00	0,00	0,00	25,00
PROGRAMA SALUD MATERNO NEONATAL	Muy Alta	CASO TRATADO	PROGRAMADO	0,00	1,00	0,00	0,00	0,00	0,00	0,00	0,00	0,00	0,00	0,00	0,00	0,00	3,00
PROGRAMA SALUD MATERNO NEONATAL	Muy Alta	CASO TRATADO	EJECUTADO	0,00	1,00	0,00	0,00	0,00	0,00	0,00	0,00	0,00	0,00	0,00	0,00	0,00	3,00
PROGRAMA SALUD MATERNO NEONATAL	Muy Alta	CASO TRATADO	PROGRAMADO	2,00	2,00	2,00	2,00	2,00	2,00	2,00	2,00	2,00	2,00	2,00	2,00	12,00	12,00
PROGRAMA SALUD MATERNO NEONATAL	Muy Alta	CASO TRATADO	EJECUTADO	1,00	0,00	1,00	1,00	1,00	1,00	1,00	1,00	1,00	1,00	1,00	1,00	7,00	7,00
PROGRAMA SALUD MATERNO NEONATAL	Muy Alta	ADOLESCENTE ATENDIDA	PROGRAMADO	360,00	350,00	351,00	362,00	367,00	430,00	350,00	360,00	350,00	360,00	430,00	2203,00	2203,00	
PROGRAMA SALUD MATERNO NEONATAL	Muy Alta	ADOLESCENTE ATENDIDA	EJECUTADO	360,00	350,00	351,00	362,00	367,00	430,00	350,00	360,00	350,00	360,00	430,00	2141,00	2141,00	
PROGRAMA SALUD MATERNO NEONATAL	Alta	FAMILIA	PROGRAMADO	0,00	50,00	50,00	100,00	100,00	100,00	100,00	100,00	100,00	100,00	100,00	400,00	400,00	
PROGRAMA SALUD MATERNO NEONATAL	Alta	FAMILIA	EJECUTADO	0,00	0,00	0,00	89,00	95,00	361,00	95,00	361,00	95,00	361,00	95,00	808,00	808,00	
PROGRAMA SALUD MATERNO NEONATAL	Alta	GESTANTE CONTROLADA	PROGRAMADO	198,00	198,00	198,00	198,00	198,00	198,00	198,00	198,00	198,00	198,00	198,00	1189,00	1189,00	
PROGRAMA SALUD MATERNO NEONATAL	Alta	GESTANTE CONTROLADA	EJECUTADO	95,00	124,00	110,00	101,00	135,00	134,00	134,00	134,00	134,00	134,00	699,00	699,00		
PROGRAMA SALUD MATERNO NEONATAL	Muy Alta	GESTANTE CONTROLADA	PROGRAMADO	118,00	117,00	117,00	118,00	117,00	118,00	117,00	118,00	117,00	118,00	704,00	704,00		
PROGRAMA SALUD MATERNO NEONATAL	Alta	GESTANTE ATENDIDA	PROGRAMADO	31,00	38,00	24,00	16,00	45,00	35,00	189,00	35,00	189,00	35,00	26,85	26,85		
PROGRAMA SALUD MATERNO NEONATAL	Alta	GESTANTE ATENDIDA	EJECUTADO	79,00	79,00	79,00	79,00	79,00	79,00	79,00	79,00	79,00	79,00	474,00	474,00		
PROGRAMA SALUD MATERNO NEONATAL	Alta	PERSONA ATENDIDA	PROGRAMADO	82,00	183,00	24,00	31,00	30,00	387,00	31,00	387,00	31,00	387,00	81,65	81,65		
PROGRAMA SALUD MATERNO NEONATAL	Alta	PERSONA ATENDIDA	EJECUTADO	0,00	25,00	18,00	13,00	22,00	22,00	110,00	22,00	110,00	22,00	81,82	81,82		
PROGRAMA SALUD MATERNO NEONATAL	Alta	RECIEEN NACIDO ATENDDO	PROGRAMADO	154,00	154,00	154,00	155,00	155,00	155,00	155,00	155,00	155,00	155,00	927,00	927,00		
PROGRAMA SALUD MATERNO NEONATAL	Alta	RECIEEN NACIDO ATENDDO	EJECUTADO	114,00	92,00	64,00	104,00	97,00	69,00	540,00	97,00	540,00	97,00	0,00	0,00		
PROGRAMA SALUD MATERNO NEONATAL	Alta	ADOLESCENTE	PROGRAMADO	0,00	0,00	0,00	0,00	0,00	0,00	0,00	0,00	0,00	0,00	0,00	0,00		
PROGRAMA SALUD MATERNO NEONATAL	Alta	ADOLESCENTE	EJECUTADO	0,00	0,00	0,00	0,00	0,00	0,00	0,00	0,00	0,00	0,00	0,00	0,00		
PROGRAMA SALUD MATERNO NEONATAL	Alta	GESTANTE PROTEGIDA	PROGRAMADO	198,00	198,00	198,00	198,00	198,00	198,00	198,00	198,00	198,00	198,00	1189,00	1189,00		
PROGRAMA SALUD MATERNO NEONATAL	Alta	GESTANTE PROTEGIDA	EJECUTADO	4,00	7,00	2,00	0,00	79,00	72,00	164,00	79,00	164,00	72,00	164,00			
PROGRAMA SALUD MATERNO NEONATAL	Muy Alta	FAMILIA	PROGRAMADO	0,00	40,00	50,00	50,00	40,00	50,00	230,00	40,00	230,00	40,00	100,00	100,00		
PROGRAMA SALUD MATERNO NEONATAL	Muy Alta	FAMILIA	EJECUTADO	66,00	58,00	78,00	93,00	83,00	39,00	435,00	83,00	435,00	83,00	435,00			
PROGRAMA SALUD MATERNO NEONATAL	Alta	PERSONA CAPACITADA	PROGRAMADO	0,00	0,00	0,00	0,00	80,00	80,00	160,00	80,00	160,00	80,00	96,88	96,88		
PROGRAMA SALUD MATERNO NEONATAL	Alta	PERSONA CAPACITADA	EJECUTADO	3,00	2,00	2,00	12,00	15,00	135,00	15,00	135,00	15,00	135,00	96,88	96,88		
PROGRAMA SALUD MATERNO NEONATAL	Alta	FAMILIA	PROGRAMADO	40,00	40,00	40,00	41,00	40,00	40,00	241,00	40,00	241,00	40,00	100,00	100,00		
PROGRAMA SALUD MATERNO NEONATAL	Alta	FAMILIA	EJECUTADO	35,00	15,00	88,00	16,00	94,00	394,00	16,00	394,00	16,00	394,00	91,49	91,49		
PROGRAMA SALUD MATERNO NEONATAL	Alta	PERSONA CAPACITADA	PROGRAMADO	13,00	25,00	13,00	34,00	0,00	1,00	86,00	13,00	86,00	13,00	40,00	40,00		
PROGRAMA SALUD MATERNO NEONATAL	Muy Alta	GESTANTE V/O NEONATO REFERIDO	PROGRAMADO	154,00	154,00	154,00	155,00	155,00	155,00	927,00	155,00	927,00	155,00	40,00	40,00		
PROGRAMA SALUD MATERNO NEONATAL	Muy Alta	GESTANTE V/O NEONATO REFERIDO	EJECUTADO	117,00	90,00	117,00	105,00	117,00	69,00	561,00	117,00	561,00	117,00	40,00	40,00		
PROGRAMA SALUD MATERNO NEONATAL	Alta	VISTA	PROGRAMADO	0,00	0,00	0,00	0,00	155,00	155,00	310,00	155,00	310,00	155,00	66,65	66,65		
PROGRAMA SALUD MATERNO NEONATAL	Alta	VISTA	EJECUTADO	29,00	23,00	28,00	29,00	32,00	188,00	29,00	188,00	29,00	188,00	66,65	66,65		
PROGRAMA SALUD MATERNO NEONATAL	Alta	CASO TRATADO	PROGRAMADO	75,00	35,00	25,00	26,00	26,00	152,00	25,00	152,00	25,00	152,00	15,13	15,13		
PROGRAMA SALUD MATERNO NEONATAL	Alta	CASO TRATADO	EJECUTADO	7,00	1,00	1,00	0,00	7,00	21,00	21,00	7,00	21,00	21,00	40,00	40,00		
PROGRAMA SALUD MATERNO NEONATAL	Muy Alta	RECIEEN NACIDO ATENDDO	PROGRAMADO	117,00	90,00	117,00	105,00	117,00	69,00	561,00	117,00	561,00	117,00	40,00	40,00		
PROGRAMA SALUD MATERNO NEONATAL	Muy Alta	RECIEEN NACIDO ATENDDO	EJECUTADO	117,00	90,00	117,00	105,00	117,00	69,00	561,00	117,00	561,00	117,00	40,00	40,00		
PROGRAMA SALUD MATERNO NEONATAL	Alta	CASO TRATADO	PROGRAMADO	0,00	0,00	0,00	0,00	155,00	155,00	310,00	155,00	310,00	155,00	66,65	66,65		
PROGRAMA SALUD MATERNO NEONATAL	Alta	CASO TRATADO	EJECUTADO	29,00	23,00	28,00	29,00	32,00	188,00	29,00	188,00	29,00	188,00	66,65	66,65		
PROGRAMA SALUD MATERNO NEONATAL	Alta	CASO TRATADO	PROGRAMADO	75,00	35,00	25,00	26,00	26,00	152,00	25,00	152,00	25,00	152,00	15,13	15,13		
PROGRAMA SALUD MATERNO NEONATAL	Alta	CASO TRATADO	EJECUTADO	7,00	1,00	1,00	0,00	7,00	21,00	21,00	7,00	21,00	21,00	40,00	40,00		
PROGRAMA SALUD MATERNO NEONATAL	Alta	RECIEEN NACIDO ATENDDO	PROGRAMADO	154,00	154,00	154,00	155,00	155,00	155,00	927,00	155,00	927,00	155,00	40,00	40,00		
PROGRAMA SALUD MATERNO NEONATAL	Alta	RECIEEN NACIDO ATENDDO	EJECUTADO	117,00	90,00	117,00	105,00	117,00	69,00	561,00	117,00	561,00	117,00	40,00	40,00		
PROGRAMA SALUD MATERNO NEONATAL	Alta	GESTANTE SUPLEMENTADA	PROGRAMADO	33,00	38,00	29,00	56,00	198,00	198,00	552,00	33,00	552,00	33,00	52,54	52,54		
PROGRAMA SALUD MATERNO NEONATAL	Muy Alta	PARTO COMPLICADO	PROGRAMADO	11,00	11,00	12,00	12,00	12,00	70,00	12,00	70,00	12,00	70,00	77,14	77,14		
PROGRAMA SALUD MATERNO NEONATAL	Muy Alta	PARTO COMPLICADO	EJECUTADO	6,00	15,00	8,00	12,00	6,00	7,00	54,00	6,00	54,00	6,00	89,47	89,47		
PROGRAMA SALUD MATERNO NEONATAL	Muy Alta	PARTO COMPLICADO	PROGRAMADO	9,00	9,00	9,00	10,00	10,00	57,00	9,00	57,00	9,00	57,00	86,39	86,39		
PROGRAMA SALUD MATERNO NEONATAL	Muy Alta	PARTO COMPLICADO	EJECUTADO	25,00	23,00	17,00	22,00	25,00	127,00	25,00	127,00	25,00	127,00	81,42	81,42		
PROGRAMA SALUD MATERNO NEONATAL	Muy Alta	ATENCION PUERPERAL	PROGRAMADO	99,00	74,00	117,00	89,00	155,00	155,00	689,00	99,00	689,00	99,00	65,78	65,78		
PROGRAMA SALUD MATERNO NEONATAL	Muy Alta	ATENCION PUERPERAL	EJECUTADO	99,00	74,00	117,00	89,00	155,00	155,00	689,00	99,00	689,00	99,00	65,78	65,78		
PROGRAMA SALUD MATERNO NEONATAL	Muy Alta	GESTANTE V/O NEONATO REFERIDO	PROGRAMADO	15,00	15,00	16,00	16,00	16,00	93,00	15,00	93,00	15,00	93,00	48,39	48,39		
PROGRAMA SALUD MATERNO NEONATAL	Muy Alta	GESTANTE V/O NEONATO REFERIDO	EJECUTADO	10,00	4,00	6,00	4,00	13,00	4,00	45,00	10,00	45,00	10,00	92,45	92,45		
PROGRAMA SALUD MATERNO NEONATAL	Muy Alta	CASO TRATADO	PROGRAMADO	9,00	12,00	4,00	8,00	10,00	33,00	9,00	33,00	9,00	33,00	55,56	55,56		
PROGRAMA SALUD MATERNO NEONATAL	Muy Alta	CASO TRATADO	EJECUTADO	1,00	1,00	4,00	1,00	1,00	5,00	1,00	5,00	1,00	5,00	71,91	71,91		
PROGRAMA SALUD MATERNO NEONATAL	Muy Alta	CASO TRATADO	PROGRAMADO	7,00	7,00	8,00	8,00	8,00	46,00	7,00	46,00	7,00	46,00	100,00	100,00		
PROGRAMA SALUD MATERNO NEONATAL	Muy Alta	CASO TRATADO	EJECUTADO	5,00	7,00	5,00	10,00	3,00	34,00	5,00	34,00	5,00	34,00	100,00	100,00		
PROGRAMA SALUD MATERNO NEONATAL	Muy Alta	CASO TRATADO	PROGRAMADO	0,00	1,00	1,00	1,00	1,00	5,00	0,00	5,00	0,00	5,00	66,19	66,19		
PROGRAMA SALUD MATERNO NEONATAL	Muy Alta	CASO TRATADO	EJECUTADO	4,00	1,00	1,00	2,00	1,00	10,00	4,00	10,00	4,00	10,00	100,00	100,00		
PROGRAMA SALUD MATERNO NEONATAL	Muy Alta	CASO TRATADO	PROGRAMADO	11,00	4,00	6,00	4,00	4,00	36,00	11,00	36,00	11,00	36,00	100,00	100,00		
PROGRAMA SALUD MATERNO NEONATAL	Muy Alta	CASO TRATADO	EJECUTADO	11,00	4,00	6,00	4,00	4,00	36,00	11,00	36,00	11,00	36,00	100,00	100,00		
PROGRAMA SALUD MATERNO NEONATAL	Muy Alta	PARTO NORMAL	PROGRAMADO	125,00	125,00	125,00	126,00	126,00	751,00	125,00	751,00	125,00	751,00	66,19	66,19		
PROGRAMA SALUD MATERNO NEONATAL	Muy Alta	PARTO NORMAL	EJECUTADO	89,00	89,00	78,00	67,00	69,00	453,00	89,00	453,00	89,00	453,00	66,19	66,19		
PROGRAMA SALUD MATERNO NEONATAL	Muy Alta	PERSONA ATENDIDA	PROGRAMADO	2020,00	2000,00	1631,00	2539,00	2039,00	12269,00	2020,00	12269,00	2020,00	12269,00	100,00	100,00		
PROGRAMA SALUD MATERNO NEONATAL	Muy Alta	PERSONA ATENDIDA	EJECUTADO	2020,00	2000,00	1631,00	2539,00	2039,00	12269,00	2020,00	12269,00	2020,00	12269,00	100,00	100,00		
PROGRAMA SALUD MATERNO NEONATAL	Muy Alta	CASO TRATADO	PROGRAMADO	7,00	7,00	7,00	8,00	8,00	44,00	7,00	44,00	7,00	44,00				

REPORTE SEGUIMIENTO POI

CÓDIGO	TIPO / DE OEI	OBJETIVO ESTRATÉGICO / ACCIÓN ESTRATÉGICA / ACTIVIDAD OPERATIVA	CENTRO DE COSTO	NIVEL DE PRIORIDAD	UNIDAD MEDIDA	TIPO DE AGREGACIÓN	PROG. / E.J.E.	Ene	Feb	Mar	Abr	May	Jun	AVANCE ACUMULADO	AVANCE % ACUMULADO
A0100089100091 - 3329406	Muy Alta	PROGRAMA SALUD MATERNO NEONATAL	CASO TRATADO	Muy Alta	PROGRAMA SALUD MATERNO NEONATAL	Acumulado Anual	PROGRAMADO	32.00	33.00	33.00	33.00	33.00	33.00	197.00	78.17
A0100089100092 - 3329407	Muy Alta	PROGRAMA SALUD MATERNO NEONATAL	CASO TRATADO	Muy Alta	PROGRAMA SALUD MATERNO NEONATAL	Acumulado Anual	PROGRAMADO	34.00	20.00	31.00	21.00	31.00	31.00	154.00	78.17
A0100089100093 - 3329408	Alta	PROGRAMA SALUD MATERNO NEONATAL	CASO TRATADO	Alta	PROGRAMA SALUD MATERNO NEONATAL	Acumulado Anual	PROGRAMADO	3.00	3.00	3.00	3.00	3.00	3.00	18.00	72.22
A0100089100094 - 3329409	Alta	PROGRAMA SALUD MATERNO NEONATAL	CASO TRATADO	Alta	PROGRAMA SALUD MATERNO NEONATAL	Acumulado Anual	PROGRAMADO	14.00	14.00	14.00	14.00	14.00	14.00	84.00	76.24
A0100089100095 - 3329410	Alta	PROGRAMA SALUD MATERNO NEONATAL	CASO TRATADO	Alta	PROGRAMA SALUD MATERNO NEONATAL	Acumulado Anual	PROGRAMADO	179.00	179.00	179.00	179.00	179.00	179.00	777.00	43.71
EJECUCIÓN FISICA POR AEL02.01:								73.00	76.00	87.00	121.00	74.00	62.00	495.00	62.87

AEI.02.02 I METODOS DE PLANIFICACION FAMILIAR IMPLEMENTADA PARA LA POBLACION EN EDAD REPRODUCTIVA DE PASCO

CÓDIGO	TIPO / DE OEI	OBJETIVO ESTRATÉGICO / ACCIÓN ESTRATÉGICA / ACTIVIDAD OPERATIVA	CENTRO DE COSTO	NIVEL DE PRIORIDAD	UNIDAD MEDIDA	TIPO DE AGREGACIÓN	PROG. / E.J.E.	Ene	Feb	Mar	Abr	May	Jun	AVANCE ACUMULADO	AVANCE % ACUMULADO
A0100089100076 - 3329103	Muy Alta	PROGRAMA SALUD MATERNO NEONATAL	PAREJA PROTEGIDA	Muy Alta	PROGRAMA SALUD MATERNO NEONATAL	Acumulado Anual	PROGRAMADO	13.00	13.00	13.00	13.00	13.00	13.00	78.00	76.51
A0100089100077 - 3329105	Muy Alta	PROGRAMA SALUD MATERNO NEONATAL	PAREJA PROTEGIDA	Muy Alta	PROGRAMA SALUD MATERNO NEONATAL	Acumulado Anual	PROGRAMADO	10.00	11.00	8.00	11.00	7.00	8.00	55.00	56.06
A0100089100078 - 3329106	Muy Alta	PROGRAMA SALUD MATERNO NEONATAL	PAREJA PROTEGIDA	Muy Alta	PROGRAMA SALUD MATERNO NEONATAL	Acumulado Anual	PROGRAMADO	424.00	424.00	424.00	424.00	424.00	424.00	2544.00	89.11
A0100089100079 - 3329107	Muy Alta	PROGRAMA SALUD MATERNO NEONATAL	PAREJA PROTEGIDA	Muy Alta	PROGRAMA SALUD MATERNO NEONATAL	Acumulado Anual	PROGRAMADO	345.00	357.00	356.00	441.00	398.00	370.00	2,267.00	74.12
A0100089100080 - 3329108	Muy Alta	PROGRAMA SALUD MATERNO NEONATAL	PAREJA PROTEGIDA	Muy Alta	PROGRAMA SALUD MATERNO NEONATAL	Acumulado Anual	PROGRAMADO	117.00	118.00	118.00	118.00	118.00	118.00	707.00	76.23
A0100089100081 - 3329109	Alta	PROGRAMA SALUD MATERNO NEONATAL	PERSONA ATENDIDA	Alta	PROGRAMA SALUD MATERNO NEONATAL	Acumulado Anual	PROGRAMADO	20.00	20.00	20.00	20.00	20.00	21.00	121.00	91.74
A0100089100082 - 3329112	Alta	PROGRAMA SALUD MATERNO NEONATAL	PACIENTE ATENDIDO	Alta	PROGRAMA SALUD MATERNO NEONATAL	Acumulado Anual	PROGRAMADO	0.00	0.00	0.00	0.00	0.00	0.00	0.00	0.00
A0100089100083 - 3329101	Muy Alta	PROGRAMA SALUD MATERNO NEONATAL	PAREJA PROTEGIDA	Muy Alta	PROGRAMA SALUD MATERNO NEONATAL	Acumulado Anual	PROGRAMADO	0.00	0.00	0.00	0.00	0.00	0.00	0.00	0.00
A0100089100084 - 3329116	Alta	PROGRAMA SALUD MATERNO NEONATAL	PACIENTE ATENDIDO	Alta	PROGRAMA SALUD MATERNO NEONATAL	Acumulado Anual	PROGRAMADO	7.00	7.00	7.00	8.00	8.00	8.00	45.00	100.00
A0100089100085 - 3329117	Alta	PROGRAMA SALUD MATERNO NEONATAL	PACIENTE ATENDIDO	Alta	PROGRAMA SALUD MATERNO NEONATAL	Acumulado Anual	PROGRAMADO	6.00	15.00	11.00	11.00	8.00	22.00	80.00	100.00
A0100089100086 - 3329110	Muy Alta	PROGRAMA SALUD MATERNO NEONATAL	PAREJA PROTEGIDA	Muy Alta	PROGRAMA SALUD MATERNO NEONATAL	Acumulado Anual	PROGRAMADO	57.00	47.00	71.00	52.00	49.00	51.00	325.00	100.00
A0100089100087 - 3329111	Muy Alta	PROGRAMA SALUD MATERNO NEONATAL	PAREJA PROTEGIDA	Muy Alta	PROGRAMA SALUD MATERNO NEONATAL	Acumulado Anual	PROGRAMADO	4.00	4.00	4.00	4.00	4.00	4.00	24.00	12.56
A0100089100088 - 3329113	Muy Alta	PROGRAMA SALUD MATERNO NEONATAL	PAREJA PROTEGIDA	Muy Alta	PROGRAMA SALUD MATERNO NEONATAL	Acumulado Anual	PROGRAMADO	3.00	3.00	3.00	3.00	3.00	3.00	19.00	10.53
A0100089100089 - 3329114	Muy Alta	PROGRAMA SALUD MATERNO NEONATAL	PAREJA PROTEGIDA	Muy Alta	PROGRAMA SALUD MATERNO NEONATAL	Acumulado Anual	PROGRAMADO	119.00	119.00	119.00	119.00	120.00	120.00	716.00	63.41
A0100089100090 - 3329115	Muy Alta	PROGRAMA SALUD MATERNO NEONATAL	PAREJA PROTEGIDA	Muy Alta	PROGRAMA SALUD MATERNO NEONATAL	Acumulado Anual	PROGRAMADO	2.00	2.00	3.00	3.00	3.00	3.00	16.00	100.00
A0100089100091 - 3329115	Muy Alta	PROGRAMA SALUD MATERNO NEONATAL	PAREJA PROTEGIDA	Muy Alta	PROGRAMA SALUD MATERNO NEONATAL	Acumulado Anual	PROGRAMADO	111.00	111.00	111.00	112.00	112.00	112.00	669.00	87.89
A0100089100581 - 3329104	Alta	PROGRAMA SALUD MATERNO NEONATAL	PACIENTE ATENDIDO	Alta	PROGRAMA SALUD MATERNO NEONATAL	Acumulado Anual	PROGRAMADO	0.00	0.00	0.00	0.00	0.00	0.00	2.00	0.00
EJECUCIÓN FISICA POR AEL02.02:								0.00	0.00	0.00	0.00	0.00	0.00	0.00	61.74

AEI.02.03 I ATENCION INTEGRAL A PACIENTES CON TB Y VIH

CÓDIGO	TIPO / DE OEI	OBJETIVO ESTRATÉGICO / ACCIÓN ESTRATÉGICA / ACTIVIDAD OPERATIVA	CENTRO DE COSTO	NIVEL DE PRIORIDAD	UNIDAD MEDIDA	TIPO DE AGREGACIÓN	PROG. / E.J.E.	Ene	Feb	Mar	Abr	May	Jun	AVANCE ACUMULADO	AVANCE % ACUMULADO
A0100089100136 - 4396401	Muy Alta	PROGRAMA TBC, VIH SIDA	PERSONA DIAGNOSTICADA	Muy Alta	PROGRAMA TBC, VIH SIDA	Acumulado Anual	PROGRAMADO	3.00	4.00	4.00	4.00	4.00	4.00	23.00	78.26
A0100089100151 - 4396201	Muy Alta	UNIDAD DE PROMOCION DE LA SALUD	FAMILIA	Muy Alta	UNIDAD DE PROMOCION DE LA SALUD	Acumulado Anual	PROGRAMADO	3.00	2.00	1.00	5.00	3.00	3.00	18.00	100.00
A0100089100152 - 4396202	Alta	UNIDAD DE PROMOCION DE LA SALUD	FAMILIA	Alta	UNIDAD DE PROMOCION DE LA SALUD	Acumulado Anual	PROGRAMADO	10.00	30.00	100.00	250.00	320.00	250.00	960.00	100.00
A0100089100153 - 4396202	Alta	UNIDAD DE PROMOCION DE LA SALUD	FAMILIA	Alta	UNIDAD DE PROMOCION DE LA SALUD	Acumulado Anual	PROGRAMADO	24.00	16.00	52.00	1719.00	520.00	1200.00	3,531.00	84.81
A0100089100154 - 4396601	Muy Alta	PROGRAMA TBC, VIH SIDA	PERSONA INFORMADA	Muy Alta	PROGRAMA TBC, VIH SIDA	Acumulado Anual	PROGRAMADO	1.00	1.00	1.00	1.00	1.00	1.00	6.00	100.00
A0100089100155 - 4396601	Alta	PROGRAMA TBC, VIH SIDA	PERSONA INFORMADA	Alta	PROGRAMA TBC, VIH SIDA	Acumulado Anual	PROGRAMADO	52.00	52.00	52.00	51.00	52.00	53.00	314.00	100.00
A0100089100160 - 4396101	Muy Alta	PROGRAMA TBC, VIH SIDA	PERSONA TANIZADA	Muy Alta	PROGRAMA TBC, VIH SIDA	Acumulado Anual	PROGRAMADO	11.00	16.00	27.00	32.00	135.00	184.00	405.00	14.16
A0100089101444 - 4396512	Alta	PROGRAMA TBC, VIH SIDA	PERSONA TRATADA	Alta	PROGRAMA TBC, VIH SIDA	Acumulado Anual	PROGRAMADO	0.00	0.00	0.00	0.00	0.00	0.00	1.00	0.00
A0100089101445 - 4396506	Alta	PROGRAMA TBC, VIH SIDA	PERSONA TRATADA	Alta	PROGRAMA TBC, VIH SIDA	Acumulado Anual	PROGRAMADO	0.00	0.00	0.00	0.00	0.00	0.00	1.00	0.00
A0100089101446 - 4396505	Muy Alta	PROGRAMA TBC, VIH SIDA	PERSONA TRATADA	Muy Alta	PROGRAMA TBC, VIH SIDA	Acumulado Anual	PROGRAMADO	2.00	2.00	2.00	3.00	2.00	3.00	14.00	5.80
A0100089101447 - 4396505	Alta	PROGRAMA TBC, VIH SIDA	PERSONA TRATADA	Alta	PROGRAMA TBC, VIH SIDA	Acumulado Anual	PROGRAMADO	0.00	0.00	0.00	0.00	0.00	0.00	0.00	0.00
A0100089101448 - 4396505	Alta	PROGRAMA TBC, VIH SIDA	PERSONA TRATADA	Alta	PROGRAMA TBC, VIH SIDA	Acumulado Anual	PROGRAMADO	0.00	0.00	0.00	0.00	0.00	0.00	1.00	0.00
A0100089101449 - 4396505	Alta	PROGRAMA TBC, VIH SIDA	PERSONA TRATADA	Alta	PROGRAMA TBC, VIH SIDA	Acumulado Anual	PROGRAMADO	0.00	0.00	0.00	0.00	0.00	0.00	0.00	0.00
A0100089101450 - 4396505	Alta	PROGRAMA TBC, VIH SIDA	PERSONA TRATADA	Alta	PROGRAMA TBC, VIH SIDA	Acumulado Anual	PROGRAMADO	0.00	0.00	0.00	0.00	0.00	0.00	0.00	0.00

REPORTE SEGUIMIENTO POI

CÓDIGO	TIPO / DE ODI	OBJETIVO ESTRATEGICO / ACCION ESTRATEGICA / ACTIVIDAD OPERATIVA	CENTRO DE COSTO	NIVEL DE PRIORIDAD	UNIDAD MEDIDA	TIPO DE AGREGACION	PROG./ EJE.	FISICO												AVANCE ACUMULADO	AVANCE % ACUMULADO
								Ene	Feb	Mar	Abr	May	Jun								
A010008100167	- 4397001	- GESTANTES CON DIAGNOSTICO DE VIH QUE RECIBEN ATENCION INTEGRAL	PROGRAMA TBC, VIH SIDA	Muy Alta	GESTANTE ATENDIDA	Acumulado Anual	PROGRAMADO	0.00	2.00	1.00	2.00	2.00	1.00	1.00	1.00	7.00	7.00	75.00			
A010008100169	- 4397102	- NIROS EXPUSTOS A SIFILIS QUE RECIBEN ATENCION INTEGRAL	PROGRAMA TBC, VIH SIDA	Muy Alta	NIRO ATENDIDO	Acumulado Anual	EJECUTADO	0.00	1.00	0.00	0.00	2.00	0.00	0.00	1.00	3.00	3.00	33.33			
AEI.02.04 I ATENCION EN ENFERMEDADES NO TRANSMISIBLES DE FORMA INTEGRAL A LA POBLACION DE PASCO								EJECUCION FISICA POR AEL.02.01:												57.28	
A010008100222	- 5001101	- TAMBAJE Y DETECCION DE CATARATA MEDIANTE EXAMEN DE AGUDEZA VISUAL EN PRIMER Y SEGUNDO NIVEL DE ATENCION	PROGRAMA DE ENFERMEDADES NO TRANSMISIBLES	Muy Alta	PERSONA EVALUADA	Acumulado Anual	PROGRAMADO	256.00	256.00	256.00	256.00	256.00	258.00	258.00	258.00	1540.00	68.90				
A010008100224	- 5001306	- TAMBAJE DE AGUDEZA VISUAL EN NIROS (AS) DE 3 A 11 AÑOS	PROGRAMA DE ENFERMEDADES NO TRANSMISIBLES	Muy Alta	PERSONA EVALUADA	Acumulado Anual	EJECUTADO	160.00	168.00	172.00	175.00	176.00	210.00	210.00	1,061.00						
A010008100244	- 5000804	- REHABILITACION PROTÉSICA	PROGRAMA DE ENFERMEDADES NO TRANSMISIBLES	Muy Alta	CASO TRATADO	Acumulado Anual	PROGRAMADO	0.00	0.00	0.00	0.00	0.00	0.00	0.00	0.00	S.P.					
A010008100245	- 5000814	- TERAPIA PULPAR	PROGRAMA DE ENFERMEDADES NO TRANSMISIBLES	Muy Alta	CASO TRATADO	Acumulado Anual	PROGRAMADO	9.00	9.00	9.00	9.00	9.00	9.00	9.00	54.00	87.04					
A010008100246	- 9000817	- TRATAMIENTO QUIRURGICO BUCAL Y MAXILO FACIAL	PROGRAMA DE ENFERMEDADES NO TRANSMISIBLES	Muy Alta	CASO TRATADO	Acumulado Anual	PROGRAMADO	0.00	0.00	0.00	10.00	10.00	10.00	10.00	30.00	100.00					
A010008100249	- 4398881	- FAMILIAS QUE RECIBEN SESIONES EDUCATIVAS Y DEMOSTRATIVAS EN PRÁCTICAS SALUDABLES FRENTE A LAS ENFERMEDADES NO TRANSMISIBLES	UNIDAD DE PROMOCION DE LA SALUD	Muy Alta	FAMILIA	Acumulado Anual	PROGRAMADO	33.00	214.00	214.00	214.00	214.00	214.00	214.00	1103.00	100.00					
A010008100874	- 5001104	- DIAGNOSTICO DE CEGUEIRA POR CATARATA - CONSULTA POR OPTALMOLOGIA	PROGRAMA DE ENFERMEDADES NO TRANSMISIBLES	Muy Alta	PERSONA EVALUADA	Acumulado Anual	PROGRAMADO	791.00	893.00	1026.00	2157.00	1153.00	1383.00	1383.00	7,183.00	100.00					
A010008100825	- 5001105	- CONSEJERIA PARA DETECCION OPORTUNA Y CONTROL DE CATARATA.	PROGRAMA DE ENFERMEDADES NO TRANSMISIBLES	Alta	PERSONA INFORMADA	Acumulado Anual	PROGRAMADO	10.00	10.00	10.00	10.00	10.00	10.00	10.00	60.00	100.00					
A010008100850	- 4398802	- FUNCIONARIOS MUNICIPALES CAPACITADOS PARA LA GENERACION DE ENTORNOS SALUDABLES FRENTE A LAS ENFERMEDADES NO TRANSMISIBLES.	UNIDAD DE PROMOCION DE LA SALUD	Alta	PERSONA CAPACITADA	Acumulado Anual	EJECUTADO	6.00	7.00	7.00	6.00	265.00	4.00	295.00							
A010008100851	- 4398803	- DOCENTES CAPACITADOS QUE DESARROLLAN ACCIONES PARA LA PROMOCION DE LA ALIMENTACION SALUDABLE, ACTIVIDAD FISICA, SALUD OCULAR Y SALUD BUCAL.	UNIDAD DE PROMOCION DE LA SALUD	Muy Alta	DOCENTE CAPACITADO	Acumulado Anual	EJECUTADO	0.00	0.00	0.00	2.00	0.00	0.00	8.00	50.00						
A010008101015	- 0081301	- TAMBAJE DE LA PERSONA CON RIESGO DE GLAUCOMA EN EL PRIMER Y SEGUNDO NIVEL DE ATENCION	PROGRAMA DE ENFERMEDADES NO TRANSMISIBLES	Muy Alta	PERSONA EVALUADA	Acumulado Anual	PROGRAMADO	35.00	35.00	35.00	35.00	35.00	35.00	210.00	210.00	46.46					
A010008101016	- 0081302	- CONSEJERIA INTEGRAL EN SALUD OCULAR Y GLAUCOMA	PROGRAMA DE ENFERMEDADES NO TRANSMISIBLES	Alta	PERSONA INFORMADA	Acumulado Anual	PROGRAMADO	35.00	35.00	35.00	35.00	35.00	35.00	210.00	210.00	46.46					
A010008100780	- 0068002	- EXAMEN ESTOMATOLOGICO	PROGRAMA DE ENFERMEDADES NO TRANSMISIBLES	Muy Alta	PERSONA ATENDIDA	Acumulado Anual	EJECUTADO	1446.00	1446.00	1446.00	1446.00	1446.00	1446.00	1446.00	8676.00	48.95					
A010008100781	- 0068003	- INSTRUCCION DE HIGIENE ORAL	PROGRAMA DE ENFERMEDADES NO TRANSMISIBLES	Muy Alta	PERSONA ATENDIDA	Acumulado Anual	EJECUTADO	800.00	584.00	657.00	984.00	675.00	547.00	4,347.00							
A010008100782	- 5000601	- APLICACION DE SELLANTES	PROGRAMA DE ENFERMEDADES NO TRANSMISIBLES	Muy Alta	PERSONA ATENDIDA	Acumulado Anual	PROGRAMADO	359.00	359.00	359.00	359.00	359.00	359.00	2154.00	2154.00	45.95					
A010008100783	- 0068002	- EXAMEN ESTOMATOLOGICO	PROGRAMA DE ENFERMEDADES NO TRANSMISIBLES	Muy Alta	PERSONA ATENDIDA	Acumulado Anual	EJECUTADO	121.00	89.00	57.00	56.00	88.00	127.00	538.00	24.98						
A010008100784	- 0068003	- INSTRUCCION DE HIGIENE ORAL	PROGRAMA DE ENFERMEDADES NO TRANSMISIBLES	Muy Alta	PERSONA ATENDIDA	Acumulado Anual	PROGRAMADO	525.00	525.00	525.00	525.00	525.00	525.00	3150.00	75.75						
A010008100785	- 5000508	- PROFILAXIS DENTAL	PROGRAMA DE ENFERMEDADES NO TRANSMISIBLES	Muy Alta	PERSONA ATENDIDA	Acumulado Anual	EJECUTADO	402.00	398.00	501.00	458.00	369.00	258.00	2,386.00							
A010008100674	- 5000701	- DEBRIDACION DE LOS PROCESOS INFECCIOSOS BUCODENTALES	PROGRAMA DE ENFERMEDADES NO TRANSMISIBLES	Muy Alta	CASO TRATADO	Acumulado Anual	PROGRAMADO	179.00	179.00	179.00	179.00	179.00	179.00	1074.00	90.60						
A010008100675	- 5000702	- CONSULTA ESTOMATOLOGICA	PROGRAMA DE ENFERMEDADES NO TRANSMISIBLES	Muy Alta	CASO TRATADO	Acumulado Anual	PROGRAMADO	500.00	500.00	500.00	500.00	500.00	500.00	3000.00	56.30						
A010008100676	- 5000703	- EXODONCIA SIMPLE	PROGRAMA DE ENFERMEDADES NO TRANSMISIBLES	Muy Alta	CASO TRATADO	Acumulado Anual	PROGRAMADO	362.00	362.00	362.00	362.00	362.00	362.00	2172.00	47.61						
A010008100677	- 5000704	- RESTAURACIONES DENTALES CON IONOMERO DE VIDRIO	PROGRAMA DE ENFERMEDADES NO TRANSMISIBLES	Muy Alta	CASO TRATADO	Acumulado Anual	PROGRAMADO	198.00	180.00	163.00	150.00	145.00	198.00	1,034.00	35.12						
A010008100578	- 5000705	- RESTAURACIONES DENTALES CON RESINA	PROGRAMA DE ENFERMEDADES NO TRANSMISIBLES	Muy Alta	CASO TRATADO	Acumulado Anual	PROGRAMADO	210.00	188.00	140.00	200.00	173.00	208.00	1,119.00	34.41						
A010008100579	- 0068007	- ASESORIA NUTRICIONAL PARA EL CONTROL DE ENFERMEDADES DENTALES	PROGRAMA DE ENFERMEDADES NO TRANSMISIBLES	Muy Alta	PERSONA ATENDIDA	Acumulado Anual	PROGRAMADO	649.00	649.00	649.00	649.00	649.00	649.00	3894.00	34.41						
A010008100570	- 5001210	- TRATAMIENTO Y CONTROL ESPECIALIZADO MEDIANTE OFERTA MOVIL PARA ENFERMEDADES NO TRANSMISIBLES	PROGRAMA DE ENFERMEDADES NO TRANSMISIBLES	Muy Alta	PERSONA TRATADA	Acumulado Anual	PROGRAMADO	6.00	6.00	6.00	6.00	6.00	6.00	36.00	100.00						

REPORTE SEGUIMIENTO POI

PROGRAMA DE ENFERMEDADES NO TRANSMISIBLES	PERSONA REFERIDA	Acumulado Anual	PROGRAMADO E EJECUTADO	13.00	12.00	12.00	12.00	12.00	12.00	13.00	12.00	72.00	0.00
A0100089100571 - 5001304 - REFERENCIA DE NIÑOS CON ERRORES REFRACTIVOS	PERSONA REFERIDA	Acumulado Anual	PROGRAMADO E EJECUTADO	0.00	0.00	0.00	0.00	0.00	0.00	0.00	0.00	0.00	0.00
A0100089100572 - 5001302 - EVALUACIÓN DE ERRORES REFRACTIVOS EN NIÑOS (AS) DE 3 A 11 AÑOS	PERSONA DIAGNOSTICADA	Acumulado Anual	PROGRAMADO E EJECUTADO	11.00	12.00	12.00	12.00	12.00	12.00	13.00	12.00	71.00	78.87
A0100089100576 - 5001705 - VALORACIÓN DE COMPLICACIONES EN PERSONAS CON DIABETES	PERSONA ATENDIDA	Acumulado Anual	PROGRAMADO E EJECUTADO	1.00	2.00	1.00	1.00	1.00	2.00	2.00	1.00	8.00	62.50
A0100089100634 - 0043987 - IMPLEMENTACIÓN DE DOCUMENTOS TÉCNICOS NORMATIVOS EN SALUD.	INFORME	Acumulado Anual	PROGRAMADO E EJECUTADO	0.00	0.00	0.00	0.00	0.00	0.00	0.00	1.00	1.00	100.00
A0100089100673 - 00648101 - RASPALE DENTAL	CASO TRATADO	Acumulado Anual	PROGRAMADO E EJECUTADO	173.00	173.00	173.00	173.00	173.00	173.00	173.00	173.00	1038.00	43.74
A0100089101529 - 0086610 - CONTROL DE PERSONAS CON ENFERMEDADES EXTERNAS DEL OJO	PERSONA CONTROLADA	Acumulado Anual	PROGRAMADO E EJECUTADO	82.00	59.00	63.00	70.00	98.00	82.00	82.00	30.00	180.00	100.00
A0100089100569 - 4398592 - MONITOREO DEL PROGRAMA NO TRANSMISIBLES	INFORME	Acumulado Anual	PROGRAMADO E EJECUTADO	62.00	67.00	74.00	83.00	82.00	67.00	82.00	101.00	474.00	60.00
A0100089100568 - 5001103 - REFERENCIA PARA DIAGNÓSTICO Y TRATAMIENTO DE CEGUEIRA POR CATARATA EN EL PRIMER NIVEL DE ATENCIÓN	INFORME	Acumulado Anual	PROGRAMADO E EJECUTADO	0.00	0.00	0.00	0.00	0.00	0.00	0.00	1.00	1.00	0.00
A0100089100568 - 5001103 - REFERENCIA PARA DIAGNÓSTICO Y TRATAMIENTO DE CEGUEIRA POR CATARATA EN EL PRIMER NIVEL DE ATENCIÓN	INFORME	Acumulado Anual	PROGRAMADO E EJECUTADO	0.00	0.00	0.00	0.00	0.00	0.00	0.00	0.00	0.00	0.00
A0100089100569 - 4398594 - SUPERVISIÓN DEL PROGRAMA DE NO TRANSMISIBLES	INFORME	Acumulado Anual	PROGRAMADO E EJECUTADO	0.00	0.00	0.00	0.00	0.00	0.00	0.00	1.00	1.00	0.00
A0100089100569 - 5001102 - EVALUACIÓN Y DESPISTAJE DE CATARATA	PERSONA REFERIDA	Acumulado Anual	PROGRAMADO E EJECUTADO	10.00	10.00	10.00	10.00	12.00	10.00	12.00	12.00	64.00	100.00
A0100089101523 - 0086601 - DETECCIÓN DE PERSONA CON ENFERMEDADES EXTERNAS DEL OJO	PERSONA DIAGNOSTICADA	Acumulado Anual	PROGRAMADO E EJECUTADO	10.00	10.00	10.00	10.00	291.00	0.00	291.00	0.00	291.00	100.00
A0100089101524 - 0086602 - DIAGNÓSTICO DE ENFERMEDADES EXTERNAS DEL OJO	PERSONA EVALUADA	Acumulado Anual	PROGRAMADO E EJECUTADO	144.00	145.00	145.00	145.00	145.00	145.00	145.00	145.00	869.00	75.95
A0100089101525 - 0086603 - CONSEJERÍA INTEGRAL EN SALUD OCULAR - ENFERMEDADES EXTERNAS DEL OJO	PERSONA EVALUADA	Acumulado Anual	PROGRAMADO E EJECUTADO	98.00	96.00	107.00	113.00	117.00	98.00	117.00	129.00	660.00	75.95
A0100089101526 - 0086605 - DIAGNÓSTICO ESPECIALIZADO DE ENFERMEDADES EXTERNAS DEL OJO	PERSONA INFORMADA	Acumulado Anual	PROGRAMADO E EJECUTADO	141.00	144.00	144.00	145.00	145.00	145.00	145.00	145.00	867.00	76.12
A0100089101527 - 0086606 - TRATAMIENTO DE ENFERMEDADES EXTERNAS DEL OJO	PERSONA EVALUADA	Acumulado Anual	PROGRAMADO E EJECUTADO	0.00	2.00	0.00	0.00	0.00	0.00	0.00	3.00	7.00	0.00
A0100089101528 - 0086607 - TRATAMIENTO ESPECIALIZADO DE COMPLICACIONES DE PARPAÑO	PERSONA TRATADA	Acumulado Anual	PROGRAMADO E EJECUTADO	140.00	141.00	141.00	141.00	141.00	141.00	141.00	141.00	845.00	75.86
A0100089101517 - 0081105 - REFERENCIA DE RECIÉN NACIDO CON RETINOPATÍA DE LA PREMATURIDAD AL SEGUNDO Y TERCER NIVEL DE ATENCIÓN	PERSONA TRATADA	Acumulado Anual	PROGRAMADO E EJECUTADO	95.00	96.00	102.00	109.00	112.00	95.00	112.00	127.00	641.00	0.00
A0100089101518 - 0081401 - TRATAMIENTO DE GLAUCOMA	PERSONA REFERIDA	Acumulado Anual	PROGRAMADO E EJECUTADO	0.00	0.00	0.00	0.00	0.00	0.00	0.00	0.00	0.00	0.00
A0100089101519 - 0086501 - DETECCIÓN DE PERSONAS CON DIABETES MELLITUS CON RIESGO DE RETINOPATÍA DIABÉTICA EN EL PRIMER Y SEGUNDO NIVEL DE ATENCIÓN	PERSONA TRATADA	Acumulado Anual	PROGRAMADO E EJECUTADO	0.00	2.00	0.00	2.00	0.00	0.00	0.00	2.00	6.00	0.00
A0100089101520 - 0086502 - EVALUACIÓN OCULAR EN PERSONAS CON DIABETES MELLITUS CON RIESGO DE RETINOPATÍA DIABÉTICA	PERSONA REFERIDA	Acumulado Anual	PROGRAMADO E EJECUTADO	0.00	0.00	0.00	0.00	0.00	0.00	0.00	0.00	0.00	0.00
A0100089101522 - 0086504 - REFERENCIA PARA DIAGNÓSTICO Y TRATAMIENTO DE RETINOPATÍA DIABÉTICA EN EL PRIMER NIVEL DE ATENCIÓN	PERSONA EVALUADA	Acumulado Anual	PROGRAMADO E EJECUTADO	0.00	0.00	0.00	0.00	0.00	0.00	0.00	0.00	0.00	0.00
A0100089101511 - 5001708 - TRATAMIENTO PARA PERSONA CON DIABETES MELLITUS SIN DAÑO DE ÓRGANO NIVEL DE ATENCIÓN	PERSONA ATENDIDA	Acumulado Anual	PROGRAMADO E EJECUTADO	89.00	89.00	89.00	89.00	87.00	89.00	90.00	90.00	536.00	88.43
A0100089101512 - 0081303 - REFERENCIA PARA DIAGNÓSTICO Y TRATAMIENTO DE GLAUCOMA EN EL PRIMER Y SEGUNDO NIVEL DE ATENCIÓN	PERSONA REFERIDA	Acumulado Anual	PROGRAMADO E EJECUTADO	0.00	2.00	0.00	2.00	0.00	0.00	2.00	2.00	10.00	0.00
A0100089101513 - 0081305 - EVALUACIÓN DE RECIÉN NACIDO PREMATURO CON FACTORES DE RIESGO PARA ROP EN EL SEGUNDO Y TERCER NIVEL DE ATENCIÓN	PERSONA REFERIDA	Acumulado Anual	PROGRAMADO E EJECUTADO	0.00	0.00	0.00	0.00	0.00	0.00	0.00	0.00	0.00	0.00
A0100089101514 - 0081101 - DETECCIÓN DE RECIÉN NACIDO PREMATURO CON FACTORES DE RIESGO PARA GLAUCOMA EN EL PRIMER Y TERCER NIVEL DE ATENCIÓN	PERSONA EVALUADA	Acumulado Anual	PROGRAMADO E EJECUTADO	0.00	2.00	0.00	2.00	0.00	0.00	2.00	2.00	10.00	0.00
A0100089101515 - 0081102 - SEGUIMIENTO DE RECIÉN NACIDO PREMATURO CON FACTORES DE RIESGO PARA GLAUCOMA EN EL PRIMER Y TERCER NIVEL DE ATENCIÓN	PERSONA EVALUADA	Acumulado Anual	PROGRAMADO E EJECUTADO	0.00	0.00	0.00	0.00	0.00	0.00	0.00	0.00	0.00	0.00
A0100089101520 - 0081104 - CONSEJERÍA INTEGRAL EN SALUD OCULAR - ENFERMEDADES EXTERNAS DEL OJO	PERSONA EVALUADA	Acumulado Anual	PROGRAMADO E EJECUTADO	0.00	0.00	0.00	0.00	0.00	0.00	0.00	0.00	0.00	0.00
A0100089101521 - 0081104 - CONSEJERÍA INTEGRAL EN SALUD OCULAR - ENFERMEDADES EXTERNAS DEL OJO	PERSONA INFORMADA	Acumulado Anual	PROGRAMADO E EJECUTADO	0.00	0.00	0.00	0.00	0.00	0.00	0.00	0.00	0.00	0.00

REPORTE SEGUIMIENTO POI

CODIGO	TIPO / DE OEI	OBJETIVO ESTRATEGICO / ACCION ESTRATEGICA / ACTIVIDAD OPERATIVA	CENTRO DE COSTO	NIVEL DE PRIORIDAD	UNIDAD MEDIDA	TIPO DE AGREGACION	PROG./ EJE.	Ene	Feb	Mar	Abr	May	Jun	AVANCE ACUMULADO	AVANCE % ACUMULADO	
A000089101505 - 5001465	Alta	PACIENTES CON ENFERMEDAD CARDIOMETABOLICA ORGANIZADOS QUE RECIBEN EDUCACION PARA EL CONTROL DE LA ENFERMEDAD	PROGRAMA DE ENFERMEDADES NO TRANSMISIBLES	Alta	PERSONA CAPACITADA	Acumulado Anual	PROGRAMADO	4.00	4.00	4.00	5.00	5.00	5.00	5.00	28.00	28.57
A000089101506 - 5001466	Muy Alta	PERSONAS HIPERTENSAS CON TRATAMIENTO ESPECIALIZADO	PROGRAMA DE ENFERMEDADES NO TRANSMISIBLES	Muy Alta	PERSONA ATENDIDA	Acumulado Anual	PROGRAMADO	1.00	1.00	1.00	1.00	1.00	1.00	1.00	6.00	100.00
A000089101507 - 5001648	Alta	TRATAMIENTO Y CONTROL DE PERSONAS SEGUN CLASIFICACION DE RIESGO CARDIOVASCULAR	PROGRAMA DE ENFERMEDADES NO TRANSMISIBLES	Alta	PERSONA ATENDIDA	Acumulado Anual	PROGRAMADO	4.00	4.00	4.00	5.00	5.00	5.00	5.00	28.00	28.57
A000089101508 - 5001649	Muy Alta	TRATAMIENTO PARA PERSONA CON HIPERTENSION SIN DAÑO DE ORGANOS	PROGRAMA DE ENFERMEDADES NO TRANSMISIBLES	Muy Alta	PERSONA ATENDIDA	Acumulado Anual	PROGRAMADO	129.00	129.00	129.00	130.00	130.00	130.00	777.00	71.30	
A000089101509 - 5001704	Alta	PACIENTES DIABETICOS CON TRATAMIENTO ESPECIALIZADO	PROGRAMA DE ENFERMEDADES NO TRANSMISIBLES	Alta	PERSONA ATENDIDA	Acumulado Anual	PROGRAMADO	1.00	1.00	1.00	3.00	3.00	3.00	8.00	100.00	
A000089101510 - 5001707	Alta	MANEJO DE LA ENFERMEDAD RENAL DIABETICA	PROGRAMA DE ENFERMEDADES NO TRANSMISIBLES	Alta	PERSONA ATENDIDA	Acumulado Anual	PROGRAMADO	4.00	4.00	4.00	5.00	5.00	5.00	29.00	0.00	
A000089101499 - 5001166	Alta	EXAMEN DE APOYO AL DIAGNOSTICO EN LABORATORIO	PROGRAMA DE ENFERMEDADES NO TRANSMISIBLES	Alta	PERSONA EVALUADA	Acumulado Anual	PROGRAMADO	5.00	5.00	5.00	6.00	6.00	6.00	31.00	100.00	
A000089101500 - 5001301	Muy Alta	DIAGNOSTICO DE ERRORES REFRACTIVOS	PROGRAMA DE ENFERMEDADES NO TRANSMISIBLES	Muy Alta	PERSONA EVALUADA	Acumulado Anual	PROGRAMADO	11.00	11.00	11.00	11.00	11.00	11.00	66.00	0.00	
A000089101501 - 5001403	Muy Alta	DIAGNOSTICO, TRATAMIENTO Y CONTROL, MEDIANTE OFERTA MOVIL PARA NIROS CON ERRORES REFRACTIVOS	PROGRAMA DE ENFERMEDADES NO TRANSMISIBLES	Muy Alta	PERSONA TRATADA	Acumulado Anual	PROGRAMADO	11.00	11.00	11.00	11.00	11.00	11.00	66.00	0.00	
A000089101502 - 5001508	Muy Alta	PERSONAS DE 5 AÑOS A MAS CON VALORACION CLINICA DE FACTORES DE RIESGO	PROGRAMA DE ENFERMEDADES NO TRANSMISIBLES	Muy Alta	PERSONA TAMIZADA	Acumulado Anual	PROGRAMADO	83.00	83.00	83.00	83.00	83.00	83.00	498.00	83.94	
A000089101503 - 5001509	Alta	TAMIZAJE DE LABORATORIO A PERSONAS DE 18 A 40 AÑOS CON RIESGO ELEVADO	PROGRAMA DE ENFERMEDADES NO TRANSMISIBLES	Alta	PERSONA TAMIZADA	Acumulado Anual	PROGRAMADO	312.00	312.00	313.00	313.00	311.00	313.00	1876.00	67.64	
A000089101504 - 5001510	Alta	TAMIZAJE DE LABORATORIO A PERSONAS MAYORES DE 40 AÑOS	PROGRAMA DE ENFERMEDADES NO TRANSMISIBLES	Alta	PERSONA TAMIZADA	Acumulado Anual	PROGRAMADO	276.00	276.00	277.00	277.00	277.00	277.00	1660.00	64.13	
EJECUCION FISICA POR AEL 02.04:																
AEL.02.05	ATENCIÓN INTEGRAL POR CURSO DE VIDA DE PROBLEMAS DE SALUD MENTAL															
A000089100281 - 0918301	Muy Alta	ACOMPANAMIENTO CLINICO PSICOSOCIAL	PROGRAMA CONTROL Y PREVENCIÓN EN SALUD MENTAL	Muy Alta	ESTABLECIMIENTO DE SALUD	Acumulado Anual	PROGRAMADO	0.00	0.00	0.00	0.00	0.00	0.00	1.00	0.00	
A000089100283 - 5005192	Muy Alta	TRATAMIENTO AMBULATORIO DE PERSONAS CON TRASTORNO DEL COMPORTAMIENTO DEBIDO AL CONSUMO DE ALCOHOL	PROGRAMA CONTROL Y PREVENCIÓN EN SALUD MENTAL	Muy Alta	PERSONA TRATADA	Acumulado Anual	PROGRAMADO	16.00	16.00	17.00	17.00	16.00	16.00	98.00	96.98	
A000089100290 - 5005193	Muy Alta	TRATAMIENTO AMBULATORIO DE PERSONAS CON DEPRESIÓN	PROGRAMA CONTROL Y PREVENCIÓN EN SALUD MENTAL	Muy Alta	PERSONA TRATADA	Acumulado Anual	PROGRAMADO	14.00	14.00	14.00	15.00	15.00	14.00	86.00	55.81	
A000089101487 - 0076602	Alta	PACIAS CON CONSEJERIA EN LA PROMOCION DE UNA CONVIVENCIA SALUDABLE	UNIDAD DE PROMOCION DE LA SALUD	Alta	FAMILIA	Acumulado Anual	PROGRAMADO	66.00	66.00	113.00	107.00	100.00	100.00	572.00	100.00	
A000089100638 - 5005194	Muy Alta	REHABILITACION PSICOSOCIAL DE PERSONAS CON TRASTORNOS DEL COMPORTAMIENTO DEBIDO AL CONSUMO DE ALCOHOL	PROGRAMA CONTROL Y PREVENCIÓN EN SALUD MENTAL	Muy Alta	PERSONA ATENDIDA	Acumulado Anual	PROGRAMADO	86.00	86.00	113.00	107.00	131.00	130.00	634.00	100.00	
A000089100639 - 5005195	Muy Alta	TRATAMIENTO AMBULATORIO A PERSONAS CON SINDROME PSICOTICO O TRASTORNO DEL ESPECTRO DE LA ESQUIZOFRENIA	PROGRAMA CONTROL Y PREVENCIÓN EN SALUD MENTAL	Muy Alta	PERSONA ATENDIDA	Acumulado Anual	PROGRAMADO	1.00	1.00	1.00	1.00	1.00	1.00	6.00	100.00	
A000089101029 - 0076621	Muy Alta	CONTINUIDAD DE CUIDADOS A PERSONAS CON TRASTORNO MENTAL GRAVE	PROGRAMA CONTROL Y PREVENCIÓN EN SALUD MENTAL	Muy Alta	PERSONA TRATADA	Acumulado Anual	PROGRAMADO	3.00	4.00	7.00	8.00	9.00	7.00	38.00	100.00	
A000089101030 - 0076605	Muy Alta	TRATAMIENTO CON INTERAMBIENTE DE PERSONAS CON SINDROME O TRASTORNO PSICOTICO EN HOGARES PROTEGIDOS	PROGRAMA CONTROL Y PREVENCIÓN EN SALUD MENTAL	Muy Alta	PERSONA TRATADA	Acumulado Anual	PROGRAMADO	0.00	0.00	0.00	0.00	4.00	1.00	6.00	0.00	
A000089101391 - 0090642	Muy Alta	PROMOCION DE DECISIONES SEGURAS Y BUSQUEDA DE AYUDA (EMPODERAMIENTO PARA MEJORAR INDEPENDENCIA EN MUJERES BAJO VIOLENCIA EN ESTABLECIMIENTO Y SERVICIOS PARA VICTIMAS DE VIOLENCIA)	PRODUCTOS ESPECIFICOS PARA REDUCCION DE LA VIOLENCIA CONTRA LA MUJER	Muy Alta	PERSONA ATENDIDA	Acumulado Anual	PROGRAMADO	0.00	0.00	0.00	0.00	0.00	0.00	0.00	66.67	
A000089101392 - 0090902	Muy Alta	TRATAMIENTOS PSICOTERAPEUTICOS CONDUCTUALES ENFOCADOS Y DIRIGIDOS A NIROS Y NIROS VICTIMAS DE MALTRATO INFANTIL	PRODUCTOS ESPECIFICOS PARA REDUCCION DE LA VIOLENCIA CONTRA LA MUJER	Muy Alta	PERSONA ATENDIDA	Acumulado Anual	PROGRAMADO	1.00	1.00	1.00	1.00	1.00	1.00	4.00	66.67	
A000089101393 - 0090901	Muy Alta	TRATAMIENTOS COGNITIVO CONDUCTUALES CENTRADOS EN EL TRAUMA PARA NIROS Y NIROS ABUSADOS SEXUALMENTE	PRODUCTOS ESPECIFICOS PARA REDUCCION DE LA VIOLENCIA CONTRA LA MUJER	Muy Alta	PERSONA ATENDIDA	Acumulado Anual	PROGRAMADO	1.00	1.00	1.00	1.00	1.00	1.00	6.00	100.00	
A000089100943 - 0076604	Muy Alta	LIBERACION DE ADOLESCENTES PROMUEVEN LA SALUD MENTAL EN SU COMUNIDAD	UNIDAD DE PROMOCION DE LA SALUD	Muy Alta	PERSONA CAPACITADA	Acumulado Anual	PROGRAMADO	0.00	0.00	0.00	0.00	0.00	125.00	125.00	12.00	
A000089101024 - 0076606	Muy Alta	TAMIZAJE PARA DETECTAR VIOLENCIA FAMILIAR EN PERSONAS MAYORES DE 18 AÑOS	PROGRAMA CONTROL Y PREVENCIÓN EN SALUD MENTAL	Muy Alta	PERSONA TAMIZADA	Acumulado Anual	PROGRAMADO	775.00	775.00	775.00	776.00	771.00	775.00	4653.00	100.00	
A000089101025 - 0076607	Muy Alta	TAMIZAJE PARA DETECTAR DETEORIO COGNITIVO - DEMENCIA EN PERSONAS MAYORES DE 65 AÑOS Y MAS	PROGRAMA CONTROL Y PREVENCIÓN EN SALUD MENTAL	Muy Alta	PERSONA TAMIZADA	Acumulado Anual	PROGRAMADO	2644.00	2891.00	2094.00	2979.00	3088.00	1940.00	15382.00	14.07	
A000089101676 - 3602504	Muy Alta	EVALUACION DEL PROGRAMA EN SALUD MENTAL	PROGRAMA CONTROL Y PREVENCIÓN EN SALUD MENTAL	Muy Alta	INFORME	Acumulado Anual	PROGRAMADO	0.00	0.00	0.00	0.00	0.00	0.00	1.00	100.00	
A000089101027 - 0076611	Muy Alta	TRATAMIENTO AMBULATORIO DE PERSONAS CON ANSIEDAD.	PROGRAMA CONTROL Y PREVENCIÓN EN SALUD MENTAL	Muy Alta	PERSONA TRATADA	Acumulado Anual	PROGRAMADO	37.00	37.00	37.00	38.00	36.00	38.00	233.00	3.59	

REPORTE SEGUIMIENTO POI

CÓDIGO	TIPO / DE DEI	OBJETIVO ESTRATEGICO / ACCION ESTRATEGICA / ACTIVIDAD OPERATIVA	CENTRO DE COSTO	NIVEL DE PRIORIDAD	UNIDAD MEDIDA	TIPO DE AGREGACION	PROG. / EJE	FISICO												EJECUCION FISICA POR AEL.02.05:
								Ene	Feb	Mar	Abr	May	Jun	Avance Acumulado						
AI000089101028	0070610 - TRATAMIENTO AMBULATORIO DE PERSONAS CON CONDUCTA SUICIDA	PROGRAMA CONTROL Y PREVENCIÓN EN SALUD MENTAL	Muy Alta	PERSONA TRATADA	Acumulado Anual	PROGRAMADO	8.00	0.00	1.00	0.00	1.00	3.00	7.00	5.00	3.00	8.00	3.03			
AI000089100912	5005189 - TRATAMIENTO EN VIOLENCIA FAMILIAR EN EL PRIMER NIVEL DE ATENCIÓN NO ESPECIALIZADO	PROGRAMA CONTROL Y PREVENCIÓN EN SALUD MENTAL	Muy Alta	PERSONA TRATADA	Acumulado Anual	PROGRAMADO	1.00	0.00	1.00	0.00	0.00	0.00	0.00	0.00	0.00	1.00	1.00			
AI000089100914	5005188 - TAMIZAJE PARA DETECTAR TRASTORNOS MENTALES (DEPRESIÓN, CONSUMO DE ALCOHOL Y CONDUCTA SUICIDA) EN GRUPOS DE RIESGO DE PERSONAS MAYORES DE 18 AÑOS	PROGRAMA CONTROL Y PREVENCIÓN EN SALUD MENTAL	Muy Alta	PERSONA TRATADA	Acumulado Anual	PROGRAMADO	11.00	0.00	1.00	1.00	2.00	2.00	14.00	14.00	14.00	85.00	12.94			
AI000089100915	0070616 - TRATAMIENTO AMBULATORIO DE NIÑOS Y NIÑAS DE 0 A 17 AÑOS CON TRASTORNOS DEL ESPECTRO AUTISTA.	PROGRAMA CONTROL Y PREVENCIÓN EN SALUD MENTAL	Muy Alta	PERSONA TAMIZADA	Acumulado Anual	PROGRAMADO	11.00	1740.00	1741.00	1742.00	1740.00	1740.00	1740.00	1740.00	1740.00	10443.00	49.97			
AI000089100916	5005183 - MONITOREO DEL PROGRAMA EN SALUD MENTAL	PROGRAMA CONTROL Y PREVENCIÓN EN SALUD MENTAL	Muy Alta	PERSONA TRATADA	Acumulado Anual	PROGRAMADO	11.00	754.00	838.00	954.00	921.00	863.00	886.00	886.00	886.00	5,218.00	961.91			
AI000089100917	5005196 - TRATAMIENTO CON INTERNAMIENTO DE PERSONAS CON SÍNDROME O TRASTORNO PSICÓTICO EN HOSPITALES	PROGRAMA CONTROL Y PREVENCIÓN EN SALUD MENTAL	Muy Alta	INFORME	Acumulado Anual	PROGRAMADO	1.00	0.00	1.00	1.00	2.00	3.00	3.00	3.00	1.00	1.00	100.00			
AI000089100940	0070603 - AGENTES COMUNITARIOS DE SALUD REALIZAN VIGILANCIA CIUDADANA PARA REDUCIR LA VIOLENCIA FISICA CAUSADA POR LA PAREJA	PROGRAMA CONTROL Y PREVENCIÓN EN SALUD MENTAL	Muy Alta	EGRESO	Acumulado Anual	PROGRAMADO	6.00	0.00	0.00	0.00	0.00	0.00	0.00	0.00	0.00	6.00	S.P.			
AI000089100805	5005191 - TRATAMIENTO CON INTERNAMIENTO DE PERSONAS CON TRASTORNOS AFECTIVOS, ANSIEDAD Y DE CONDUCTA SUICIDA	UNIDAD DE PROMOCION DE LA SALUD	Muy Alta	PERSONA CAPACITADA	Acumulado Anual	PROGRAMADO	49.57	0.00	0.00	0.00	23.00	23.00	23.00	23.00	0.00	49.57	69.57			
AI000089100806	0070619 - TRATAMIENTO AMBULATORIO DE PERSONAS CON PRIMER EPISODIO PSICÓTICO	PROGRAMA CONTROL Y PREVENCIÓN EN SALUD MENTAL	Muy Alta	EGRESO	Acumulado Anual	PROGRAMADO	100.00	0.00	0.00	0.00	24.00	8.00	0.00	0.00	0.00	100.00	100.00			
AI000089100809	0070623 - REHABILITACIÓN LABORAL	PROGRAMA CONTROL Y PREVENCIÓN EN SALUD MENTAL	Muy Alta	PERSONA TRATADA	Acumulado Anual	PROGRAMADO	100.00	0.00	0.00	0.00	0.00	0.00	0.00	0.00	0.00	100.00	100.00			
AI000089100810	5005197 - REHABILITACIÓN PSICOSOCIAL	PROGRAMA CONTROL Y PREVENCIÓN EN SALUD MENTAL	Muy Alta	PERSONA ATENDIDA	Acumulado Anual	PROGRAMADO	100.00	0.00	0.00	0.00	0.00	0.00	0.00	0.00	0.00	100.00	100.00			
AI000089100813	5005199 - FORTALECIMIENTO DE REDES DE APOYO PSICOSOCIAL	PROGRAMA CONTROL Y PREVENCIÓN EN SALUD MENTAL	Muy Alta	COMUNIDAD	Acumulado Anual	PROGRAMADO	3.00	0.00	0.00	0.00	1.00	1.00	1.00	1.00	1.00	3.00	0.00			
AI000089100819	5005192 - INTERVENCIONES BREVES MOTIVACIONALES PARA PERSONAS CON CONSUMO PERJUDICIAL DEL ALCOHOL Y TABACO.	PROGRAMA CONTROL Y PREVENCIÓN EN SALUD MENTAL	Muy Alta	PERSONA TRATADA	Acumulado Anual	PROGRAMADO	98.00	16.00	16.00	17.00	17.00	17.00	16.00	16.00	16.00	98.00	3.06			
AI000089100681	0070601 - MADRES, PADRES Y CIUDADANOS CON APOYO EN ESTRATEGIAS DE CRIANZA Y CONOCIMIENTOS SOBRE EL DESARROLLO INFANTIL	UNIDAD DE PROMOCION DE LA SALUD	Muy Alta	FAMILIA	Acumulado Anual	PROGRAMADO	72.00	41.00	12.00	12.00	12.00	12.00	12.00	12.00	24.00	72.00	100.00			
AI000089100733	5005926 - TAMIZAJE PARA DETECTAR TRASTORNOS MENTALES Y DEL COMPORTAMIENTO DE NIÑOS, NIÑAS Y ADOLESCENTES DE 3 A 17 AÑOS.	PROGRAMA CONTROL Y PREVENCIÓN EN SALUD MENTAL	Muy Alta	PERSONA TAMIZADA	Acumulado Anual	PROGRAMADO	207.00	159.00	159.00	160.00	159.00	160.00	159.00	159.00	159.00	956.00	100.00			
AI000089100734	0070648 - TAMIZAJE ESPECIALIZADO PARA DETECTAR PROBLEMAS DEL NEURODESARROLLO EN NIÑOS Y NIÑAS DE 0 A 3 AÑOS	PROGRAMA CONTROL Y PREVENCIÓN EN SALUD MENTAL	Muy Alta	PERSONA TAMIZADA	Acumulado Anual	PROGRAMADO	16.62	180.00	196.00	204.00	178.00	203.00	203.00	154.00	2,925.00	100.00				
AI000089100735	0070649 - TAMIZAJE PARA DETECTAR MALTRATO INFANTIL EN NIÑAS, NIÑOS Y ADOLESCENTES DE 0 A 17 AÑOS	PROGRAMA CONTROL Y PREVENCIÓN EN SALUD MENTAL	Muy Alta	PERSONA TAMIZADA	Acumulado Anual	PROGRAMADO	167.00	262.00	262.00	262.00	262.00	262.00	262.00	262.00	1572.00	16.62				
AI000089100745	0070618 - ATENCIÓN DE PERSONAS CON INTOXICACIÓN ALCOHÓLICA GRAVE	PROGRAMA CONTROL Y PREVENCIÓN EN SALUD MENTAL	Muy Alta	EGRESO	Acumulado Anual	PROGRAMADO	100.00	0.00	0.00	0.00	0.00	0.00	0.00	0.00	0.00	100.00	100.00			
AI000089100773	5005194 - REHABILITACIÓN PSICOSOCIAL DE PERSONAS CON TRASTORNOS DEL COMPORTAMIENTO DEBIDO AL CONSUMO DE ALCOHOL	PROGRAMA CONTROL Y PREVENCIÓN EN SALUD MENTAL	Muy Alta	PERSONA TRATADA	Acumulado Anual	PROGRAMADO	9.00	1.00	1.00	1.00	1.00	1.00	1.00	1.00	6.00	9.00	100.00			
AEI.02.06 I ATENCION INTEGRAL DE LA MORBILIDAD A LA POBLACION DE PASCO								EJECUCION FISICA POR AEL.02.05:												85.82
AI000089101247	EXAMENES MICROBIOLÓGICOS	MICRO RED POZUZO	Muy Alta	ATENCIÓN	Acumulado Anual	PROGRAMADO	913.00	175.00	150.00	115.00	115.00	115.00	200.00	200.00	200.00	913.00	100.00			
AI000089101248	EXAMENES PARASITOLÓGICOS	MICRO RED POZUZO	Muy Alta	ATENCIÓN	Acumulado Anual	PROGRAMADO	1,668.00	285.00	300.00	289.00	334.00	334.00	305.00	305.00	305.00	1,668.00	100.00			
AI000089101249	ATENCIÓN EN EL SERVICIO DE EMERGENCIA	MICRO RED POZUZO	Muy Alta	ATENCIÓN	Acumulado Anual	PROGRAMADO	674.00	148.00	115.00	166.00	109.00	71.00	85.00	85.00	674.00	100.00				
AI000089101248	ADMISIÓN AGENDAMIENTO Y REGISTRO DE LA ATENCIÓN DE PACIENTES POR CONSULTORIOS	MICRO RED POZUZO	Muy Alta	ATENCIÓN	Acumulado Anual	PROGRAMADO	465.00	95.00	60.00	90.00	90.00	90.00	80.00	80.00	465.00	100.00				
AI000089101249	ATENCIÓN EN EL SERVICIO TRIAJE A PACIENTES	MICRO RED POZUZO	Muy Alta	REGISTRO	Acumulado Anual	PROGRAMADO	82.16	260.00	180.00	203.00	190.00	183.00	204.00	204.00	1,158.00	82.16				
AI000089101250	ATENCIÓN DE PACIENTES EN CONSULTORIO	MICRO RED POZUZO	Muy Alta	ATENCIÓN	Acumulado Anual	PROGRAMADO	82.07	260.00	180.00	203.00	190.00	183.00	204.00	204.00	1,158.00	82.07				
AI000089101250	GESTIÓN DE RIESGOS EN LA ATENCIÓN DE SALUD Y LA MEJORA CONTINUA DE LA CALIDAD MEDIANTE LA APLICACIÓN DE RONDAS DE SEGURIDAD DEL PACIENTE	MICRO RED POZUZO	Muy Alta	ATENCIÓN	Acumulado Anual	PROGRAMADO	82.04	260.00	180.00	203.00	190.00	183.00	204.00	204.00	1,158.00	82.04				
AI000089101250	CONDICIONAMIENTO, SEGREGACIÓN, ALMACENAMIENTO PRIMARIO Y TRANSPORTE DE RESIDUOS MEDICOS HOSPITALARIOS	HOSPITAL ROMAN EGOAVIL PAVO VILLA RICA	Muy Alta	INFORME	Acumulado Anual	PROGRAMADO	6.00	1.00	1.00	1.00	1.00	1.00	1.00	1.00	6.00	100.00				
AI000089101250	ALMACENAMIENTO PRIMARIO Y TRANSPORTE DE RESIDUOS MEDICOS HOSPITALARIOS	MICRO RED CONSTITUCION	Muy Alta	ESTABLECIMIENTO DE SALUD	No Acumulado	PROGRAMADO	12.50	16.00	16.00	16.00	16.00	16.00	16.00	16.00	12.50	12.50				
AI000089101250	ASISTENCIA TECNICA DE ACTIVIDADES DE SALUD OCUPACIONAL	UNIDAD DE SALUD AMBIENTAL - SALUD OCUPACIONAL	Muy Alta	CAPACITACION	Acumulado Anual	PROGRAMADO	0.00	0.00	0.00	0.00	0.00	0.00	0.00	0.00	0.00	0.00				
AI000089101247	MANTENIMIENTO PREVENTIVO Y CORRECTIVO DE PLANTAS DE OXIGENO Y TRANSPORTES	UNIDAD DE MANTENIMIENTO Y TRANSPORTES	Muy Alta	PLANTA DE OXIGENO	Acumulado Anual	PROGRAMADO	5.17	0.00	0.00	0.00	0.00	0.00	0.00	0.00	5.17	S.P.				

REPORTE SEGUIMIENTO POI

ACTIVO	UNIDAD DE MANTENIMIENTO Y TRANSPORTES	Muy Alta	EQUIPO	Acumulado Anual	PROGRAMADO E EJECUTADO	1.00	1.00	1.00	1.00	2.00	2.00	1.00	1.00	7.00	7.00	100.00
A0100089101348 - MANTENIMIENTO DEL EQUIPAMIENTO DE LA SEDE ADMINISTRATIVA UE 0891 LITES OXAPAPA PHIMES 2025-2027	PROGRAMA DE PREVENCIÓN Y MANEJO DE CONDICIONES SECUNDARIAS DE SALUD EN PERSONAS CON DISCAPACIDAD	Muy Alta		Acumulado Anual	PROGRAMADO E EJECUTADO	1.00	1.00	1.00	1.00	2.00	2.00	1.00	1.00	7.00	7.00	100.00
A0100089101349 - 5004449 - CAPTACION EN MEDICINA DE REHABILITACION	PROGRAMA DE PREVENCIÓN Y MANEJO DE CONDICIONES SECUNDARIAS DE SALUD EN PERSONAS CON DISCAPACIDAD	Muy Alta	EQUIPO	Acumulado Anual	PROGRAMADO E EJECUTADO	1.00	1.00	1.00	1.00	2.00	2.00	1.00	1.00	7.00	7.00	100.00
A0100089101370 - ESTABLECIMIENTOS Y SEDE CENTRAL CON ACCESO A LOS SERVICIOS BASICOS	UNIDAD DE MANTENIMIENTO Y TRANSPORTES	Muy Alta	PERSONA CAPACITADA	Acumulado Anual	PROGRAMADO E EJECUTADO	0.00	0.00	0.00	0.00	0.00	0.00	0.00	0.00	0.00	0.00	0.00
A0100089101379 - ATENCION EN EL SERVICIO DE EMERGENCIA	HOSPITAL ROMAN EGONVIL PANDO VILLA RICA	Muy Alta	ESTABLECIMIENTO	No Acumulado	PROGRAMADO E EJECUTADO	2.00	2.00	2.00	2.00	2.00	2.00	4.00	2.00	2.00	2.00	100.00
A0100089101227 - 0081601 - TANJAZUE EN MUJER CON AMIOGRAFIA BILATERAL PARA DETECCION DE CANCER DE MAMA	PROGRAMA DE PREVENCIÓN Y CONTROL DEL CANCER	Muy Alta	ATENCIÓN	Acumulado Anual	PROGRAMADO E EJECUTADO	490.00	451.00	646.00	823.00	823.00	797.00	567.00	567.00	3774.00	3462.00	91.87
A0100089101233 - ATENCION EN EL SERVICIO TRIAJE A PACIENTES	MICRO RED CHONTABAMBA	Muy Alta	PERSONA TANJAZADA	Acumulado Anual	PROGRAMADO E EJECUTADO	392.00	291.00	292.00	291.00	292.00	292.00	292.00	292.00	1790.00	1433.00	24.74
A0100089101243 - EXAMENES HEMATOLOGICOS	MICRO RED CHONTABAMBA	Muy Alta	ATENCIÓN	Acumulado Anual	PROGRAMADO E EJECUTADO	64.00	133.00	52.00	52.00	52.00	64.00	64.00	64.00	433.00	433.00	0.00
A0100089101244 - EXAMENES INMUNOLOGICOS	MICRO RED CHONTABAMBA	Muy Alta	ATENCIÓN	Acumulado Anual	PROGRAMADO E EJECUTADO	0.00	0.00	0.00	0.00	0.00	0.00	0.00	0.00	0.00	0.00	0.00
A0100089101244 - EXAMENES INMUNOLOGICOS	MICRO RED CHONTABAMBA	Muy Alta	ATENCIÓN	Acumulado Anual	PROGRAMADO E EJECUTADO	650.00	600.00	580.00	600.00	600.00	590.00	1070.00	1070.00	4050.00	4050.00	100.00
A0100089101343 - IDENTIFICACION, EVALUACION Y CONTROL DE RIESGOS Y DAÑOS EN SALUD OCUPACIONAL Y AMBIENTAL	UNIDAD DE SALUD AMBIENTAL - SALUD OCUPACIONAL	Muy Alta	ATENCIÓN	Acumulado Anual	PROGRAMADO E EJECUTADO	924.00	723.00	892.00	887.00	887.00	806.00	932.00	932.00	5144.00	5144.00	100.00
A0100089101109 - EXAMENES PARASITOLOGICOS	MICRO RED CHONTABAMBA	Muy Alta	INSPECCION	Acumulado Anual	PROGRAMADO E EJECUTADO	2.00	2.00	2.00	2.00	2.00	4.00	4.00	2.00	14.00	8.00	57.14
A0100089101223 - 5005907 - SERVICIO DE TRANSPORTE ASISTIDO DE LA EMERGENCIA ACUJATA	PROGRAMA REDUCCION DE MORTALIDAD POR EMERGENCIAS Y URGENCIAS	Muy Alta	ATENCIÓN	Acumulado Anual	PROGRAMADO E EJECUTADO	3.00	0.00	4.00	0.00	0.00	1.00	2.00	2.00	17.00	10.00	83.33
A0100089101224 - 0215089 - DIAGNOSTICO DEL CANCER DE ESTOMAGO	PROGRAMA DE PREVENCIÓN Y CONTROL DEL CANCER	Muy Alta	PERSONA DIAGNOSTICADA	Acumulado Anual	PROGRAMADO E EJECUTADO	0.00	3.00	0.00	3.00	3.00	4.00	0.00	4.00	10.00	8.00	80.00
A0100089101225 - 0215103 - DIAGNOSTICO DEL CANCER DE PIEL NO MELANOMA	PROGRAMA DE PREVENCIÓN Y CONTROL DEL CANCER	Muy Alta	PERSONA DIAGNOSTICADA	Acumulado Anual	PROGRAMADO E EJECUTADO	1.00	0.00	1.00	0.00	0.00	1.00	0.00	1.00	3.00	3.00	100.00
A0100089101224 - 0215091 - DIAGNOSTICO DEL CANCER DE PROSTATA	PROGRAMA DE PREVENCIÓN Y CONTROL DEL CANCER	Alta	PERSONA DIAGNOSTICADA	Acumulado Anual	PROGRAMADO E EJECUTADO	3.00	3.00	4.00	0.00	0.00	3.00	0.00	3.00	10.00	7.00	70.00
A0100089101065 - ATENCION EN EL SERVICIO DE EMERGENCIA	MICRO RED CHONTABAMBA	Muy Alta	ATENCIÓN	Acumulado Anual	PROGRAMADO E EJECUTADO	5.00	5.00	5.00	5.00	5.00	5.00	5.00	5.00	30.00	46.00	100.00
A0100089101091 - ATENCION DE PACIENTES EN CONSULTORIO	MICRO RED CHONTABAMBA	Muy Alta	ATENCIÓN	Acumulado Anual	PROGRAMADO E EJECUTADO	2200.00	2200.00	2200.00	2200.00	2200.00	2200.00	2200.00	2200.00	13200.00	13200.00	82.12
A0100089101093 - EXAMENES BIOQUIMICOS	MICRO RED CHONTABAMBA	Muy Alta	ATENCIÓN	Acumulado Anual	PROGRAMADO E EJECUTADO	1885.00	1760.00	1760.00	1595.00	1595.00	1680.00	1680.00	1680.00	10240.00	10240.00	79.95
A0100089101094 - EXAMENES HEMATOLOGICOS	MICRO RED CHONTABAMBA	Muy Alta	ATENCIÓN	Acumulado Anual	PROGRAMADO E EJECUTADO	39.00	335.00	183.00	273.00	273.00	268.00	381.00	381.00	1679.00	1500.00	57.33
A0100089101097 - EXAMENES INMUNOLOGICOS	MICRO RED CHONTABAMBA	Muy Alta	ATENCIÓN	Acumulado Anual	PROGRAMADO E EJECUTADO	24.00	155.00	205.00	164.00	164.00	145.00	167.00	167.00	860.00	860.00	25.08
A0100089101099 - EXAMENES MICROBIOLOGICOS	MICRO RED CHONTABAMBA	Muy Alta	ATENCIÓN	Acumulado Anual	PROGRAMADO E EJECUTADO	395.00	250.00	280.00	300.00	300.00	295.00	240.00	240.00	1570.00	1570.00	42.68
A0100089101019 - 0515013 - REHABILITACION EN PACIENTES AMPUTADOS	PROGRAMA DE PREVENCIÓN Y MANEJO DE CONDICIONES SECUNDARIAS DE SALUD EN PERSONAS CON DISCAPACIDAD	Muy Alta	PERSONA ATENDIDA	Acumulado Anual	PROGRAMADO E EJECUTADO	0.00	2.00	0.00	2.00	2.00	0.00	0.00	2.00	6.00	6.00	50.00
A0100089101020 - 0515014 - REHABILITACION EN PATOLOGIA NEUROLOGICA	PROGRAMA DE PREVENCIÓN Y MANEJO DE CONDICIONES SECUNDARIAS DE SALUD EN PERSONAS CON DISCAPACIDAD	Muy Alta	PERSONA ATENDIDA	Acumulado Anual	PROGRAMADO E EJECUTADO	0.00	0.00	1.00	0.00	0.00	1.00	1.00	1.00	3.00	3.00	83.33
A0100089101021 - 0515015 - REHABILITACION EN PATOLOGIA DE LA COLUMNA VERTEBRAL Y OTROS TRASTORNOS POSTURALES	PROGRAMA DE PREVENCIÓN Y MANEJO DE CONDICIONES SECUNDARIAS DE SALUD EN PERSONAS CON DISCAPACIDAD	Muy Alta	PERSONA ATENDIDA	Acumulado Anual	PROGRAMADO E EJECUTADO	0.00	2.00	0.00	2.00	2.00	0.00	0.00	2.00	6.00	6.00	66.67
A0100089101023 - 0515019 - REHABILITACION EN PATOLOGIA TRAUMATOLOGICA Y REUMATOLOGICA	PROGRAMA DE PREVENCIÓN Y MANEJO DE CONDICIONES SECUNDARIAS DE SALUD EN PERSONAS CON DISCAPACIDAD	Muy Alta	PERSONA ATENDIDA	Acumulado Anual	PROGRAMADO E EJECUTADO	0.00	1.00	1.00	1.00	1.00	1.00	1.00	1.00	4.00	4.00	100.00
A0100089100592 - 5005910 - ATENCION DE LA EMERGENCIA Y URGENCIA ESPECIALIZADA	MICRO RED CONSTITUCION	Muy Alta	PERSONA ATENDIDA	Acumulado Anual	PROGRAMADO E EJECUTADO	1.00	1.00	2.00	1.00	1.00	1.00	1.00	1.00	7.00	7.00	100.00
A0100089101024 - EXAMENES INMUNOLOGICOS	PROGRAMA REDUCCION DE MORTALIDAD POR EMERGENCIAS Y URGENCIAS	Muy Alta	ATENCIÓN	Acumulado Anual	PROGRAMADO E EJECUTADO	515.00	470.00	400.00	400.00	400.00	510.00	425.00	425.00	2810.00	2810.00	100.00
A0100089101024 - ATENCION DE LA EMERGENCIA Y URGENCIA BASICA	PROGRAMA REDUCCION DE MORTALIDAD POR EMERGENCIAS Y URGENCIAS	Muy Alta	ATENCIÓN	Acumulado Anual	PROGRAMADO E EJECUTADO	487.00	447.00	441.00	538.00	538.00	462.00	518.00	518.00	2893.00	2893.00	100.00
A0100089100592 - 5005910 - ATENCION DE LA EMERGENCIA Y URGENCIA ESPECIALIZADA	PROGRAMA REDUCCION DE MORTALIDAD POR EMERGENCIAS Y URGENCIAS	Muy Alta	ATENCIÓN	Acumulado Anual	PROGRAMADO E EJECUTADO	790.00	686.00	895.00	1147.00	1147.00	971.00	839.00	839.00	5329.00	5329.00	100.00
A0100089100592 - 5005910 - ATENCION DE LA EMERGENCIA Y URGENCIA ESPECIALIZADA	PROGRAMA REDUCCION DE MORTALIDAD POR EMERGENCIAS Y URGENCIAS	Muy Alta	ATENCIÓN	Acumulado Anual	PROGRAMADO E EJECUTADO	824.00	729.00	841.00	975.00	975.00	788.00	771.00	771.00	4928.00	4928.00	100.00

EMERGENCIAS Y URGENCIAS MEDICAS	EJECUTADO	724.00	729.00	841.00	975.00	788.00	771.00	4.928.00
A0100089100953 - 0215107 - FAMILIAS SENSIBILIZADAS PARA LA PROMOCION DE PRACTICAS Y ENTORPOS SOSTENIBLES PARA LA PREVENCIÓN DEL CÁNCER	EJECUTADO	99.00	99.00	99.00	99.00	3193.00	99.00	2888.00
A0100089100955 - 5005906 - SERVICIO DE TRANSPORTE ASISTIDO DE LA EMERGENCIA TERRESTRE	PROGRAMADO	82.00	83.00	91.00	71.00	89.00	81.00	497.00
A0100089101017 - 0515001 - LESIONES MEDULARES	EJECUTADO	49.00	91.00	64.00	39.00	48.00	42.00	333.00
A0100089101018 - 0515009 - ENCEFALOPATIA INFANTIL	PROGRAMADO	0.00	0.00	0.00	2.00	0.00	0.00	2.00
A0100089101019 - 0515007 - ENFERMEDAD ARTICULAR DEGENERATIVA	EJECUTADO	0.00	0.00	0.00	1.00	1.00	0.00	2.00
A0100089101744 - ATENCIÓN A GESTANTES Y ACOMPAÑANTES EN LA CASA MATERNA	PROGRAMADO	0.00	0.00	0.00	0.00	0.00	2.00	6.00
A0100089101745 - ATENCIÓN A GESTANTES Y ACOMPAÑANTES EN LA CASA MATERNA	EJECUTADO	0.00	0.00	0.00	0.00	0.00	0.00	48.00
A0100089101746 - ATENCIÓN A GESTANTES Y ACOMPAÑANTES EN LA CASA MATERNA	PROGRAMADO	0.00	0.00	0.00	0.00	0.00	0.00	0.00
A0100089101747 - ATENCIÓN A GESTANTES Y ACOMPAÑANTES EN LA CASA MATERNA	EJECUTADO	0.00	0.00	0.00	0.00	0.00	0.00	0.00
A0100089101748 - ATENCIÓN A GESTANTES Y ACOMPAÑANTES EN LA CASA MATERNA	PROGRAMADO	0.00	0.00	0.00	0.00	0.00	0.00	0.00
A0100089101749 - IDENTIFICACIÓN DE MUESTRAS ENTOMOLÓGICAS	EJECUTADO	201.00	201.00	201.00	201.00	201.00	201.00	1206.00
A0100089101734 - BRINDAR UN ADECUADA DISPENSACION DE MEDICAMENTOS PARA AFILIADOS AL SIS	PROGRAMADO	264.00	184.00	184.00	184.00	268.00	266.00	1,467.00
A0100089101737 - 0215086 - TRATAMIENTO DEL CÁNCER DE CUELLO UTERINO	EJECUTADO	0.00	0.00	0.00	0.00	0.00	0.00	0.00
A0100089101738 - 0215100 - TRATAMIENTO DE LEUCEMIA	PROGRAMADO	0.00	0.00	0.00	0.00	0.00	0.00	0.00
A0100089101739 - 0215088 - TRATAMIENTO DEL CÁNCER DE MAMA	EJECUTADO	0.00	0.00	0.00	0.00	0.00	0.00	0.00
A0100089101740 - ATENCIÓN DE PACIENTES EN HOSPITALIZACIÓN EN UNIDAD DE CIUDADOS INTENSIVOS	PROGRAMADO	0.00	0.00	0.00	0.00	0.00	0.00	0.00
A0100089101742 - MANTENIMIENTO Y ACONDICIONAMIENTO DE INFRAESTRUCTURA EN LOS ESTABLECIMIENTOS DE SALUD	EJECUTADO	1.00	0.00	0.00	0.00	0.00	0.00	2.00
A0100089100973 - CONTROL DE CALIDAD DE LABORATORIO	PROGRAMADO	1.00	0.00	0.00	0.00	0.00	0.00	2.00
A0100089100972 - ATENCIÓN AMBULATORIA DE URGENCIAS (PRIORIDAD III O IV) EN MÓDULOS HOSPITALARIOS DIFERENCIADOS, AUTORIZADOS	EJECUTADO	341.00	376.00	457.00	522.00	482.00	522.00	2700.00
A0100089100939 - 5005901 - ATENCIÓN DE TRIAJE	EJECUTADO	642.00	415.00	641.00	585.00	541.00	551.00	3,377.00
A0100089101729 - PRESTACIONES DE SALUD PARA PACIENTES AFILIADOS AL SIS	PROGRAMADO	1614.00	1415.00	1736.00	2122.00	1760.00	1610.00	10237.00
A0100089101732 - PRESTACIONES DE SALUD PARA PACIENTES AFILIADOS AL SIS	EJECUTADO	1614.00	1415.00	1736.00	2122.00	1760.00	1610.00	10,257.00
A0100089101728 - MONITOREO Y SUPERVISION DE LAS VIGILANCIAS SANITARIAS EN SALUD AMBIENTAL	PROGRAMADO	0.00	0.00	2000.00	2500.00	0.00	0.00	4500.00
A0100089101731 - REALIZACIÓN DE EXÁMENES CONFIRMATORIOS PARA LAS ENFERMEDADES TROPICALES Y PRE-VAJES CON INFERIA JURISDICCION	EJECUTADO	11950.00	11792.00	15310.00	9499.00	13659.00	9170.00	71,380.00
A0100089101730 - SERVICIO DE TRASPLANTE POR EMERGENCIA DE PACIENTES AFILIADOS AL SIS	PROGRAMADO	0.00	2174.00	2174.00	2174.00	2174.00	2174.00	10872.00
A0100089101733 - PRESTACIONES DE SALUD PARA PACIENTES AFILIADOS AL SIS	EJECUTADO	2060.00	2170.00	2165.00	2174.00	2035.00	2035.00	12,784.00
A0100089101735 - PRESTACIONES DE SALUD PARA PACIENTES AFILIADOS AL SIS	PROGRAMADO	0.00	6759.00	6759.00	3320.00	3320.00	3320.00	24,678.00
A0100089101726 - MONITOREO Y SUPERVISION DE LAS VIGILANCIAS SANITARIAS EN SALUD AMBIENTAL	EJECUTADO	1.00	1.00	1.00	1.00	1.00	1.00	6.00
A0100089101727 - CAPACITACION Y ASISTENCIA TECNICA PARA LA VIGILANCIA SANITARIA EN SALUD AMBIENTAL	PROGRAMADO	1.00	0.00	10.00	1.00	1.00	5.00	18.00
A0100089101728 - PRESTACIONES DE SALUD PARA PACIENTES AFILIADOS AL SIS	EJECUTADO	3099.00	2929.00	2106.00	2000.00	2000.00	2000.00	14134.00
A0100089100856 - 0515007 - ENFERMEDAD ARTICULAR DEGENERATIVA	PROGRAMADO	0.00	0.00	0.00	2598.00	2322.00	1931.00	14,895.00
A0100089100871 - SUPERVISOR MONITOREO DE LAS ACTIVIDADES DE LABORATORIO CLINICO	EJECUTADO	1.00	0.00	1.00	1.00	1.00	1.00	5.00
A0100089101732 - REALIZACIÓN DE EXÁMENES CONFIRMATORIOS PARA LAS ENFERMEDADES TROPICALES Y PRE-VAJES CON INFERIA JURISDICCION	PROGRAMADO	0.00	0.00	1.00	1.00	0.00	0.00	2.00
A0100089101730 - SERVICIO DE TRASPLANTE POR EMERGENCIA DE PACIENTES AFILIADOS AL SIS	PROGRAMADO	0.00	1.00	1.00	1.00	1.00	1.00	5.00
A0100089101731 - REALIZACIÓN DE EXÁMENES CONFIRMATORIOS PARA LAS ENFERMEDADES TROPICALES Y PRE-VAJES CON INFERIA JURISDICCION	EJECUTADO	50.00	50.00	80.00	100.00	50.00	80.00	410.00
A0100089101732 - REALIZACIÓN DE EXÁMENES CONFIRMATORIOS PARA LAS ENFERMEDADES TROPICALES Y PRE-VAJES CON INFERIA JURISDICCION	PROGRAMADO	52.00	75.00	39.00	24.00	66.00	48.00	304.00
A0100089101733 - PRESTACIONES DE SALUD PARA PACIENTES AFILIADOS AL SIS	EJECUTADO	0.00	0.00	57.00	17.00	0.00	0.00	74.00
A0100089101734 - TRÁNSITO POR EMERGENCIA DE PACIENTES AFILIADOS AL SIS - DU 046-2021	PROGRAMADO	0.00	0.00	16.00	0.00	0.00	0.00	16.00

REPORTE SEGUIMIENTO POI

UNIDAD DE SEGUROS	Muy Alta	GESTANTE ATENDIDA	Acumulado Anual	PROGRAMADO	EJECUTADO	28.00	28.00	28.00	28.00	28.00	168.00
UNIDAD DE SALUD AMBIENTAL - ECOLOGIA Y PROTECCION DEL AMBIENTE	Muy Alta	INSPECCION	Acumulado Anual	PROGRAMADO	EJECUTADO	0.00	2.00	8.00	1.00	5.00	7.00
UNIDAD DE SALUD AMBIENTAL - ECOLOGIA Y PROTECCION DEL AMBIENTE	Muy Alta	INSPECCION	Acumulado Anual	PROGRAMADO	EJECUTADO	0.00	11.00	0.00	0.00	0.00	11.00
UNIDAD DE SALUD AMBIENTAL - ECOLOGIA Y PROTECCION DEL AMBIENTE	Muy Alta	INSPECCION	Acumulado Anual	PROGRAMADO	EJECUTADO	0.00	0.00	19.00	0.00	39.00	27.00
UNIDAD DE SALUD AMBIENTAL - ECOLOGIA Y PROTECCION DEL AMBIENTE	Muy Alta	INSPECCION	Acumulado Anual	PROGRAMADO	EJECUTADO	0.00	0.00	19.00	0.00	47.00	27.00
HOSPITAL ROMAN EGOMVIL PABLO VILLA RICA	Muy Alta	PLANTA DE ORIGENO	Acumulado Anual	PROGRAMADO	EJECUTADO	27.00	27.00	27.00	27.00	27.00	162.00
HOSPITAL ROMAN EGOMVIL PABLO VILLA RICA	Muy Alta	ESTABLECIMIENTO DE SALUD	Acumulado Anual	PROGRAMADO	EJECUTADO	27.00	15.00	15.00	3.00	9.00	79.00
HOSPITAL ROMAN EGOMVIL PABLO VILLA RICA	Muy Alta	ESTABLECIMIENTO	No Acumulado	PROGRAMADO	EJECUTADO	1.00	1.00	1.00	1.00	1.00	6.00
UNIDAD DE SEGUROS	Muy Alta	INFORME	Acumulado Anual	PROGRAMADO	EJECUTADO	0.00	2.00	1.00	1.00	1.00	6.00
UNIDAD DE SEGUROS	Muy Alta	INFORME	Acumulado Anual	PROGRAMADO	EJECUTADO	60.00	100.00	80.00	100.00	50.00	470.00
UNIDAD DE SEGUROS	Muy Alta	INFORME	Acumulado Anual	PROGRAMADO	EJECUTADO	3.00	2.00	3.00	2.00	29.00	94.00
UNIDAD DE SEGUROS	Muy Alta	INFORME	Acumulado Anual	PROGRAMADO	EJECUTADO	0.00	2.00	1.00	1.00	1.00	6.00
MICRO RED VILLA RICA	Muy Alta	REGISTRO	Acumulado Anual	PROGRAMADO	EJECUTADO	1.00	2.00	1.00	1.00	1.00	6.00
MICRO RED VILLA RICA	Muy Alta	ATENCION	Acumulado Anual	PROGRAMADO	EJECUTADO	1.00	1.00	1.00	1.00	1.00	6.00
MICRO RED VILLA RICA	Muy Alta	ATENCION	Acumulado Anual	PROGRAMADO	EJECUTADO	482.00	445.00	460.00	515.00	479.00	2806.00
MICRO RED VILLA RICA	Muy Alta	ATENCION	Acumulado Anual	PROGRAMADO	EJECUTADO	482.00	445.00	460.00	515.00	479.00	2874.00
MICRO RED VILLA RICA	Muy Alta	ATENCION	Acumulado Anual	PROGRAMADO	EJECUTADO	492.00	455.00	470.00	525.00	489.00	2866.00
UNIDAD DE SALUD AMBIENTAL - HIGIENE ALIMENTARIA	Muy Alta	INFORME	Acumulado Anual	PROGRAMADO	EJECUTADO	0.00	0.00	2.00	0.00	0.00	4.00
MICRO RED OXAPAMPA	Muy Alta	VEHICULOS	Acumulado Anual	PROGRAMADO	EJECUTADO	1.00	0.00	1.00	1.00	0.00	3.00
UNIDAD DE MANTENIMIENTO Y TRANSPORTES	Muy Alta	AREA PROTEGIDA	Acumulado Anual	PROGRAMADO	EJECUTADO	2.00	2.00	2.00	2.00	2.00	12.00
MICRO RED VILLA RICA	Muy Alta	EXAMEN	Acumulado Anual	PROGRAMADO	EJECUTADO	2.00	3.00	2.00	2.00	2.00	11.00
MICRO RED VILLA RICA	Muy Alta	EXAMEN	Acumulado Anual	PROGRAMADO	EJECUTADO	21.00	20.00	30.00	19.00	23.00	138.00
MICRO RED VILLA RICA	Muy Alta	EXAMEN	Acumulado Anual	PROGRAMADO	EJECUTADO	21.00	20.00	30.00	19.00	23.00	162.00
MICRO RED VILLA RICA	Muy Alta	EXAMEN	Acumulado Anual	PROGRAMADO	EJECUTADO	23.00	17.00	18.00	16.00	22.00	153.00
MICRO RED VILLA RICA	Muy Alta	EXAMEN	Acumulado Anual	PROGRAMADO	EJECUTADO	23.00	17.00	18.00	16.00	22.00	142.00
MICRO RED VILLA RICA	Muy Alta	EXAMEN	Acumulado Anual	PROGRAMADO	EJECUTADO	14.00	12.00	16.00	16.00	18.00	123.00
MICRO RED VILLA RICA	Muy Alta	EXAMEN	Acumulado Anual	PROGRAMADO	EJECUTADO	14.00	12.00	16.00	16.00	18.00	135.00
MICRO RED VILLA RICA	Muy Alta	EXAMEN	Acumulado Anual	PROGRAMADO	EJECUTADO	16.00	10.00	11.00	11.00	15.00	77.00
MICRO RED VILLA RICA	Muy Alta	EXAMEN	Acumulado Anual	PROGRAMADO	EJECUTADO	11.00	2.00	13.00	12.00	7.00	37.00
MICRO RED VILLA RICA	Muy Alta	EXAMEN	Acumulado Anual	PROGRAMADO	EJECUTADO	11.00	2.00	13.00	12.00	7.00	62.00
MICRO RED VILLA RICA	Muy Alta	ATENCION	Acumulado Anual	PROGRAMADO	EJECUTADO	18.00	20.00	27.00	24.00	31.00	141.00
UNIDAD DE SALUD A LAS PERSONAS	Muy Alta	ASISTENCIA TECNICA	Acumulado Anual	PROGRAMADO	EJECUTADO	0.00	1.00	0.00	1.00	0.00	2.00
UNIDAD DE SALUD A LAS PERSONAS	Muy Alta	ASISTENCIA TECNICA	Acumulado Anual	PROGRAMADO	EJECUTADO	0.00	0.00	0.00	0.00	0.00	0.00
UNIDAD DE SALUD A LAS PERSONAS	Muy Alta	COMUNIDAD	Acumulado Anual	PROGRAMADO	EJECUTADO	0.00	0.00	0.00	1.00	0.00	1.00
UNIDAD DE SALUD A LAS PERSONAS	Muy Alta	TALLER	Acumulado Anual	PROGRAMADO	EJECUTADO	0.00	1.00	0.00	1.00	0.00	3.00
UNIDAD DE SALUD A LAS PERSONAS	Muy Alta	ATENCION	Acumulado Anual	PROGRAMADO	EJECUTADO	790.00	790.00	750.00	750.00	750.00	4500.00
UNIDAD DE SALUD A LAS PERSONAS	Muy Alta	BRIGADA	No Acumulado	PROGRAMADO	EJECUTADO	2146.00	1782.00	3021.00	0.00	0.00	6,923.00
PROGRAMA DE PREVENCIÓN Y MANEJO DE CONDICIONES SECUNDARIAS EN PERSONAS CON DISCAPACIDAD	Muy Alta	PERSONA ATENDIDA	Acumulado Anual	PROGRAMADO	EJECUTADO	0.00	1.00	0.00	0.00	0.00	4.00
PROGRAMA DE PREVENCIÓN Y MANEJO DE CONDICIONES SECUNDARIAS EN PERSONAS CON DISCAPACIDAD	Muy Alta	PERSONA ATENDIDA	Acumulado Anual	PROGRAMADO	EJECUTADO	0.00	0.00	0.00	0.00	0.00	2.00
PROGRAMA DE PREVENCIÓN Y MANEJO DE CONDICIONES SECUNDARIAS EN PERSONAS CON DISCAPACIDAD	Muy Alta	PERSONA ATENDIDA	Acumulado Anual	PROGRAMADO	EJECUTADO	0.00	42.00	42.00	42.00	42.00	210.00
PROGRAMA DE PREVENCIÓN Y MANEJO DE CONDICIONES SECUNDARIAS EN PERSONAS CON DISCAPACIDAD	Muy Alta	PERSONA CAPACITADA	Acumulado Anual	PROGRAMADO	EJECUTADO	15.00	15.00	15.00	20.00	30.00	125.00
PROGRAMA DE PREVENCIÓN Y MANEJO DE CONDICIONES SECUNDARIAS EN PERSONAS CON DISCAPACIDAD	Muy Alta	FAMILIA	Acumulado Anual	PROGRAMADO	EJECUTADO	0.00	0.00	0.00	0.00	0.00	9.00
PROGRAMA DE PREVENCIÓN Y MANEJO DE CONDICIONES SECUNDARIAS EN PERSONAS CON DISCAPACIDAD	Muy Alta	FAMILIA	Acumulado Anual	PROGRAMADO	EJECUTADO	10.00	20.00	30.00	50.00	30.00	180.00
PROGRAMA DE PREVENCIÓN Y MANEJO DE CONDICIONES SECUNDARIAS EN PERSONAS CON DISCAPACIDAD	Muy Alta	FAMILIA	Acumulado Anual	PROGRAMADO	EJECUTADO	6.00	7.00	6.00	20.00	30.00	99.00



REPORTE SEGUIMIENTO POI

PROGRAMA DE PREVENCIÓN Y MANEJO DE CONDICIONES SECUNDARIAS DE SALUD EN PERSONAS CON DISCAPACIDAD	PERSONAS CON DISCAPACIDAD	PERSONA ATENDIDA	PERSONA ATENDIDA	ACUMULADO ANUAL	PROGRAMADO		EJECUTADO		PROGRAMADO	EJECUTADO
					0.00	2.00	0.00	1.00		
AD00089101662 - INTERVENCIÓN CON PARTICIPACIÓN COMUNITARIA PARA MEJORAR EL ACCESO A LOS SERVICIOS DE SALUD EN OFERTA FIJA Y MOVIL QUE PERMITA SUPERAR LAS BARRERAS DE COMUNICACIÓN Y ACCESO ESPORTUÑO.	Muy Alta	COMUNIDAD	COMUNIDAD	Acumulado Anual	0.00	0.00	0.00	0.00	0.00	0.00
AD00089101642 - AUTOEVALUACIÓN DEL DESEMPEÑO DE LOS ESTABLECIMIENTOS DE SALUD PARA EL CUMPLIMIENTO DE LOS ESTÁNDARES DE CALIDAD EN LA ATENCIÓN DE SALUD	Muy Alta	INFORME	INFORME	Acumulado Anual	1.00	1.00	1.00	1.00	1.00	1.00
AD00089101644 - ADMISIÓN AGENDAMIENTO Y REGISTRO DE LA ATENCIÓN DE PACIENTES POR CONSULTORIOS	Muy Alta	ATENCIÓN	ATENCIÓN	Acumulado Anual	0.00	10.00	0.00	0.00	0.00	0.00
AD00089101645 - ATENCIÓN EN EL SERVICIO TRIAJE A PACIENTES	Muy Alta	ATENCIÓN	ATENCIÓN	Acumulado Anual	5407.00	4750.00	3688.00	5224.00	4051.00	4184.00
AD00089101648 - ADMISIÓN AGENDAMIENTO Y REGISTRO DE LA ATENCIÓN DE PACIENTES POR CONSULTORIOS	Muy Alta	ATENCIÓN	ATENCIÓN	Acumulado Anual	10293.00	9580.00	9866.00	9499.00	10293.00	59824.00
AD00089100595 - 0215084 - ATENCIÓN DE LA PACIENTE CON LESIONES PREMATERNAS DE CUELLO UTERINO CON ESCISION	Muy Alta	PERSONA ATENDIDA	PERSONA ATENDIDA	Acumulado Anual	10293.00	9580.00	9866.00	9499.00	10293.00	48.273.00
AD00089100610 - MONITOREO, SUPERVISION, EVALUACION Y CONTROL DEL PROGRAMA PRESUPUESTAL	Muy Alta	INFORME	INFORME	Acumulado Anual	0.00	0.00	0.00	0.00	0.00	S.P.
AD00089101631 - ADMISIÓN AGENDAMIENTO Y REGISTRO DE LA ATENCIÓN DE PACIENTES POR HOSPITALIZACIÓN	Muy Alta	REGISTRO	REGISTRO	Acumulado Anual	1950.00	1900.00	1750.00	1650.00	1950.00	8.910.00
AD00089101632 - ADMISIÓN AGENDAMIENTO Y REGISTRO DE LA ATENCIÓN DE PACIENTES POR HOSPITALIZACIÓN	Muy Alta	REGISTRO	REGISTRO	Acumulado Anual	4.00	4.00	4.00	4.00	4.00	12.00
AD00089101633 - OCUPACIÓN CAMA EN EL SERVICIO DE HOSPITALIZACIÓN	Muy Alta	DIAGNÓSTICO	DIAGNÓSTICO	Acumulado Anual	1.00	2.00	0.00	1.00	1.00	6.00
AD00089101634 - SUSTITUCIÓN DE CAMAS EN EL SERVICIO DE HOSPITALIZACIÓN	Muy Alta	CAMA	CAMA	Acumulado Anual	0.00	1.00	0.00	1.00	0.00	3.00
AD00089101635 - INTERVENCIÓN QUIRÚRGICA	Muy Alta	INTERVENCIÓN	INTERVENCIÓN	Acumulado Anual	0.00	0.00	0.00	0.00	0.00	100.00
AD00089101636 - REFERENCIAS ENVIADAS PARA ATENCIONES MÉDICAS EN EMERGENCIA	Muy Alta	PERSONA REFERIDA	PERSONA REFERIDA	Acumulado Anual	0.00	17.00	11.00	44.00	7.00	97.00
AD00089101637 - LIMPIEZA Y DESINFECCIÓN DE LOS ESTABLECIMIENTOS DE SALUD	Muy Alta	ÁREA PROTEGIDA	ÁREA PROTEGIDA	No Acumulado	20.00	20.00	20.00	20.00	20.00	30.00
AD00089101625 - ADMISIÓN AGENDAMIENTO Y REGISTRO DE LA ATENCIÓN DE PACIENTES POR EMERGENCIA	Muy Alta	REGISTRO	REGISTRO	Acumulado Anual	7.00	3.00	3.00	13.00	0.00	26.00
AD00089101627 - ATENCIONES POR TELEINTERCONSULTAS, TELECONSULTAS Y TELEMONITOREO	Muy Alta	REGISTRO	REGISTRO	Acumulado Anual	7.00	3.00	3.00	13.00	3.00	34.00
AD00089101628 - ADMISIÓN AGENDAMIENTO Y REGISTRO DE LA ATENCIÓN DE PACIENTES POR HOSPITALIZACIÓN	Muy Alta	REGISTRO	REGISTRO	Acumulado Anual	42.00	45.00	45.00	45.00	45.00	273.00
AD00089101629 - ADMISIÓN AGENDAMIENTO Y REGISTRO DE LA ATENCIÓN DE PACIENTES POR HOSPITALIZACIÓN	Muy Alta	DIAGNÓSTICO	DIAGNÓSTICO	Acumulado Anual	42.00	44.00	41.00	44.00	45.00	264.00
AD00089101610 - LIMPIEZA Y DESINFECCIÓN DE LOS ESTABLECIMIENTOS DE SALUD	Muy Alta	ÁREA PROTEGIDA	ÁREA PROTEGIDA	No Acumulado	1085.00	1015.00	1085.00	1050.00	1085.00	6405.00
AD00089101611 - PROVISIÓN Y ALMACENAMIENTO DE ROPA HOSPITALARIA	Muy Alta	INFORME	INFORME	Acumulado Anual	1085.00	1015.00	1085.00	1050.00	1085.00	6.270.00
AD00089101612 - LIMPIEZA Y DESINFECCIÓN DE LOS ESTABLECIMIENTOS DE SALUD	Muy Alta	ÁREA PROTEGIDA	ÁREA PROTEGIDA	No Acumulado	35.00	35.00	35.00	35.00	35.00	210.00
AD00089101613 - PROVISIÓN Y ALMACENAMIENTO DE ROPA HOSPITALARIA	Muy Alta	INFORME	INFORME	Acumulado Anual	35.00	35.00	35.00	35.00	35.00	210.00
AD00089101614 - LIMPIEZA Y DESINFECCIÓN DE LOS ESTABLECIMIENTOS DE SALUD	Muy Alta	ÁREA PROTEGIDA	ÁREA PROTEGIDA	No Acumulado	36.00	14.00	26.00	38.00	40.00	194.00
AD00089101615 - PROVISIÓN Y ALMACENAMIENTO DE ROPA HOSPITALARIA	Muy Alta	INFORME	INFORME	Acumulado Anual	36.00	14.00	26.00	38.00	40.00	90.21
AD00089101616 - LIMPIEZA Y DESINFECCIÓN DE LOS ESTABLECIMIENTOS DE SALUD	Muy Alta	PERSONA REFERIDA	PERSONA REFERIDA	Acumulado Anual	20.00	0.00	0.00	0.00	0.00	20.00
AD00089101617 - LIMPIEZA Y DESINFECCIÓN DE LOS ESTABLECIMIENTOS DE SALUD	Muy Alta	ÁREA PROTEGIDA	ÁREA PROTEGIDA	No Acumulado	2.00	17.00	11.00	44.00	7.00	97.00
AD00089101618 - PROVISIÓN Y ALMACENAMIENTO DE ROPA HOSPITALARIA	Muy Alta	INFORME	INFORME	Acumulado Anual	20.00	20.00	20.00	20.00	20.00	30.00
AD00089101619 - PROVISIÓN Y ALMACENAMIENTO DE ROPA HOSPITALARIA	Muy Alta	INFORME	INFORME	Acumulado Anual	6.00	6.00	6.00	6.00	6.00	30.00
AD00089101620 - PROVISIÓN Y ALMACENAMIENTO DE ROPA HOSPITALARIA	Muy Alta	REGISTRO	REGISTRO	Acumulado Anual	590.00	460.00	496.00	760.00	760.00	3786.00
AD00089101621 - PROVISIÓN Y ALMACENAMIENTO DE ROPA HOSPITALARIA	Muy Alta	REGISTRO	REGISTRO	Acumulado Anual	590.00	460.00	496.00	760.00	760.00	3.467.00
AD00089101622 - ATENCIONES POR TELEINTERCONSULTAS, TELECONSULTAS Y TELEMONITOREO	Muy Alta	ATENCIÓN	ATENCIÓN	Acumulado Anual	3.00	17.00	11.00	5.00	11.00	63.00
AD00089101623 - ADMISIÓN AGENDAMIENTO Y REGISTRO DE LA ATENCIÓN DE PACIENTES POR HOSPITALIZACIÓN	Muy Alta	REGISTRO	REGISTRO	Acumulado Anual	7.00	17.00	11.00	5.00	7.00	58.00
AD00089101624 - ADMISIÓN AGENDAMIENTO Y REGISTRO DE LA ATENCIÓN DE PACIENTES POR HOSPITALIZACIÓN	Muy Alta	REGISTRO	REGISTRO	Acumulado Anual	91.00	73.00	69.00	96.00	100.00	529.00
AD00089101625 - ADMISIÓN AGENDAMIENTO Y REGISTRO DE LA ATENCIÓN DE PACIENTES POR HOSPITALIZACIÓN	Muy Alta	REGISTRO	REGISTRO	Acumulado Anual	91.00	73.00	69.00	96.00	100.00	90.74
AD00089101626 - LIMPIEZA Y DESINFECCIÓN DE LOS ESTABLECIMIENTOS DE SALUD	Muy Alta	REGISTRO	REGISTRO	Acumulado Anual	40.00	50.00	45.00	50.00	50.00	280.00
AD00089101627 - LIMPIEZA Y DESINFECCIÓN DE LOS ESTABLECIMIENTOS DE SALUD	Muy Alta	REGISTRO	REGISTRO	Acumulado Anual	28.00	41.00	31.00	28.00	27.00	171.00
AD00089101628 - LIMPIEZA Y DESINFECCIÓN DE LOS ESTABLECIMIENTOS DE SALUD	Muy Alta	REGISTRO	REGISTRO	Acumulado Anual	31.00	24.00	35.00	24.00	28.00	180.00
AD00089101629 - LIMPIEZA Y DESINFECCIÓN DE LOS ESTABLECIMIENTOS DE SALUD	Muy Alta	REGISTRO	REGISTRO	Acumulado Anual	31.00	24.00	35.00	24.00	35.00	178.00
AD00089101630 - LIMPIEZA Y DESINFECCIÓN DE LOS ESTABLECIMIENTOS DE SALUD	Muy Alta	ÁREA PROTEGIDA	ÁREA PROTEGIDA	No Acumulado	20.00	20.00	20.00	20.00	20.00	61.07
AD00089101631 - PROVISIÓN Y ALMACENAMIENTO DE ROPA HOSPITALARIA	Muy Alta	INFORME	INFORME	Acumulado Anual	1.00	1.00	1.00	1.00	1.00	6.00
AD00089101632 - LIMPIEZA Y DESINFECCIÓN DE LOS ESTABLECIMIENTOS DE SALUD	Muy Alta	ÁREA PROTEGIDA	ÁREA PROTEGIDA	No Acumulado	0.00	0.00	0.00	0.00	0.00	0.00
AD00089101633 - PROVISIÓN Y ALMACENAMIENTO DE ROPA HOSPITALARIA	Muy Alta	INFORME	INFORME	Acumulado Anual	0.00	0.00	0.00	0.00	0.00	0.00
AD00089101634 - LIMPIEZA Y DESINFECCIÓN DE LOS ESTABLECIMIENTOS DE SALUD	Muy Alta	ÁREA PROTEGIDA	ÁREA PROTEGIDA	No Acumulado	1.00	1.00	1.00	1.00	1.00	6.00
AD00089101635 - LIMPIEZA Y DESINFECCIÓN DE LOS ESTABLECIMIENTOS DE SALUD	Muy Alta	ÁREA PROTEGIDA	ÁREA PROTEGIDA	No Acumulado	1.00	1.00	1.00	1.00	1.00	6.00
AD00089101636 - LIMPIEZA Y DESINFECCIÓN DE LOS ESTABLECIMIENTOS DE SALUD	Muy Alta	ÁREA PROTEGIDA	ÁREA PROTEGIDA	No Acumulado	1.00	1.00	1.00	1.00	1.00	6.00
AD00089101637 - LIMPIEZA Y DESINFECCIÓN DE LOS ESTABLECIMIENTOS DE SALUD	Muy Alta	ÁREA PROTEGIDA	ÁREA PROTEGIDA	No Acumulado	1.00	1.00	1.00	1.00	1.00	6.00
AD00089101638 - LIMPIEZA Y DESINFECCIÓN DE LOS ESTABLECIMIENTOS DE SALUD	Muy Alta	ÁREA PROTEGIDA	ÁREA PROTEGIDA	No Acumulado	1.00	1.00	1.00	1.00	1.00	6.00
AD00089101639 - LIMPIEZA Y DESINFECCIÓN DE LOS ESTABLECIMIENTOS DE SALUD	Muy Alta	ÁREA PROTEGIDA	ÁREA PROTEGIDA	No Acumulado	1.00	1.00	1.00	1.00	1.00	6.00
AD00089101640 - LIMPIEZA Y DESINFECCIÓN DE LOS ESTABLECIMIENTOS DE SALUD	Muy Alta	ÁREA PROTEGIDA	ÁREA PROTEGIDA	No Acumulado	1.00	1.00	1.00	1.00	1.00	6.00
AD00089101641 - LIMPIEZA Y DESINFECCIÓN DE LOS ESTABLECIMIENTOS DE SALUD	Muy Alta	ÁREA PROTEGIDA	ÁREA PROTEGIDA	No Acumulado	1.00	1.00	1.00	1.00	1.00	6.00
AD00089101642 - LIMPIEZA Y DESINFECCIÓN DE LOS ESTABLECIMIENTOS DE SALUD	Muy Alta	ÁREA PROTEGIDA	ÁREA PROTEGIDA	No Acumulado	1.00	1.00	1.00	1.00	1.00	6.00
AD00089101643 - LIMPIEZA Y DESINFECCIÓN DE LOS ESTABLECIMIENTOS DE SALUD	Muy Alta	ÁREA PROTEGIDA	ÁREA PROTEGIDA	No Acumulado	1.00	1.00	1.00	1.00	1.00	6.00
AD00089101644 - LIMPIEZA Y DESINFECCIÓN DE LOS ESTABLECIMIENTOS DE SALUD	Muy Alta	ÁREA PROTEGIDA	ÁREA PROTEGIDA	No Acumulado	1.00	1.00	1.00	1.00	1.00	6.00
AD00089101645 - LIMPIEZA Y DESINFECCIÓN DE LOS ESTABLECIMIENTOS DE SALUD	Muy Alta	ÁREA PROTEGIDA	ÁREA PROTEGIDA	No Acumulado	1.00	1.00	1.00	1.00	1.00	6.00
AD00089101646 - LIMPIEZA Y DESINFECCIÓN DE LOS ESTABLECIMIENTOS DE SALUD	Muy Alta	ÁREA PROTEGIDA	ÁREA PROTEGIDA	No Acumulado	1.00	1.00	1.00	1.00	1.00	6.00
AD00089101647 - LIMPIEZA Y DESINFECCIÓN DE LOS ESTABLECIMIENTOS DE SALUD	Muy Alta	ÁREA PROTEGIDA	ÁREA PROTEGIDA	No Acumulado	1.00	1.00	1.00	1.00	1.00	6.00
AD00089101648 - LIMPIEZA Y DESINFECCIÓN DE LOS ESTABLECIMIENTOS DE SALUD	Muy Alta	ÁREA PROTEGIDA	ÁREA PROTEGIDA	No Acumulado	1.00	1.00	1.00	1.00	1.00	6.00
AD00089101649 - LIMPIEZA Y DESINFECCIÓN DE LOS ESTABLECIMIENTOS DE SALUD	Muy Alta	ÁREA PROTEGIDA	ÁREA PROTEGIDA	No Acumulado	1.00	1.00	1.00	1.00	1.00	6.00
AD00089101650 - LIMPIEZA Y DESINFECCIÓN DE LOS ESTABLECIMIENTOS DE SALUD	Muy Alta	ÁREA PROTEGIDA	ÁREA PROTEGIDA	No Acumulado	1.00	1.00	1.00	1.00	1.00	6.00
AD00089101651 - LIMPIEZA Y DESINFECCIÓN DE LOS ESTABLECIMIENTOS DE SALUD	Muy Alta	ÁREA PROTEGIDA	ÁREA PROTEGIDA	No Acumulado	1.00	1.00	1.00	1.00	1.00	6.00
AD00089101652 - LIMPIEZA Y DESINFECCIÓN DE LOS ESTABLECIMIENTOS DE SALUD	Muy Alta	ÁREA PROTEGIDA	ÁREA PROTEGIDA	No Acumulado	1.00	1.00	1.00	1.00	1.00	6.00
AD00089101653 - LIMPIEZA Y DESINFECCIÓN DE LOS ESTABLECIMIENTOS DE SALUD	Muy Alta	ÁREA PROTEGIDA	ÁREA PROTEGIDA	No Acumulado	1.00	1.00	1.00	1.00	1.00	6.00
AD00089101654 - LIMPIEZA Y DESINFECCIÓN DE LOS ESTABLECIMIENTOS DE SALUD	Muy Alta	ÁREA PROTEGIDA	ÁREA PROTEGIDA	No Acumulado	1.00	1.00	1.00	1.00	1.00	6.00
AD00089101655 - LIMPIEZA Y DESINFECCIÓN DE LOS ESTABLECIMIENTOS DE SALUD	Muy Alta	ÁREA PROTEGIDA	ÁREA PROTEGIDA	No Acumulado	1.00	1.00	1.00	1.00	1.00	6.00
AD00089101656 - LIMPIEZA Y DESINFECCIÓN DE LOS ESTABLECIMIENTOS DE SALUD	Muy Alta	ÁREA PROTEGIDA	ÁREA PROTEGIDA	No Acumulado	1.00	1.00	1.00	1.00	1.00	6.00
AD00089101657 - LIMPIEZA Y DESINFECCIÓN DE LOS ESTABLECIMIENTOS DE SALUD	Muy Alta	ÁREA PROTEGIDA	ÁREA PROTEGIDA	No Acumulado	1.00	1.00	1.00	1.00	1.00	6.00
AD00089101658 - LIMPIEZA Y DESINFECCIÓN DE LOS ESTABLECIMIENTOS DE SALUD	Muy Alta	ÁREA PROTEGIDA	ÁREA PROTEGIDA	No Acumulado	1.00	1.00	1.00	1.00	1.00	6.00
AD00089101659 - LIMPIEZA Y DESINFECCIÓN DE LOS ESTABLECIMIENTOS DE SALUD	Muy Alta	ÁREA PROTEGIDA	ÁREA PROTEGIDA	No Acumulado	1.00	1.00	1.00	1.00	1.00	6.00
AD00089101660 - LIMPIEZA Y DESINFECCIÓN DE LOS ESTABLECIMIENTOS DE SALUD	Muy Alta	ÁREA PROTEGIDA	ÁREA PROTEGIDA	No Acumulado	1.00	1.00	1.00	1.00	1.00	6.00
AD00089101661 - LIMPIEZA Y DESINFECCIÓN DE LOS ESTABLECIMIENTOS DE SALUD	Muy Alta	ÁREA PROTEGIDA	ÁREA PROTEGIDA	No Acumulado	1.00	1.00	1.00	1.00	1.00	6.00
AD00089101662 - LIMPIEZA Y DESINFECCIÓN DE LOS ESTABLECIMIENTOS DE SALUD	Muy Alta	ÁREA PROTEGIDA	ÁREA PROTEGIDA	No Acumulado	1.00	1.00	1.00	1.00	1.00	6.00
AD00089101663 - LIMPIEZA Y DESINFECCIÓN DE LOS ESTABLECIMIENTOS DE SALUD	Muy Alta	ÁREA PROTEGIDA	ÁREA PROTEGIDA	No Acumulado	1.00	1.00	1.00	1.00	1.00	6.00
AD00089101664 - LIMPIEZA Y DESINFECCIÓN DE LOS ESTABLECIMIENTOS DE SALUD	Muy Alta	ÁREA PROTEGIDA	ÁREA PROTEGIDA	No Acumulado	1.00	1.00	1.00	1.00	1.00	6.00
AD00089101665 - LIMPIEZA Y DESINFECCIÓN DE LOS ESTABLECIMIENTOS DE SALUD	Muy Alta	ÁREA PROTEGIDA	ÁREA PROTEGIDA	No Acumulado	1.00	1.00	1.00	1.00	1.00	6.00
AD00089101666 - LIMPIEZA Y DESINFECCIÓN DE LOS ESTABLECIMIENTOS DE SALUD	Muy Alta	ÁREA PROTEGIDA	ÁREA PROTEGIDA	No Acumulado	1.00	1.00	1.00	1.00	1.00	6.00
AD00089101667 - LIMPIEZA Y DESINFECCIÓN DE LOS ESTABLECIMIENTOS DE SALUD	Muy Alta	ÁREA PROTEGIDA	ÁREA PROTEGIDA	No Acumulado	1.00	1.00	1.00	1.00	1.00	6.00
AD00089101668 - LIMPIEZA Y DESINFECCIÓN DE LOS ESTABLECIMIENTOS DE SALUD	Muy Alta	ÁREA PROTEGIDA	ÁREA PROTEGIDA	No Acumulado	1.00	1.00	1.00	1.00	1.00	6.00
AD00089101669 - LIMPIEZA Y DESINFECCIÓN DE LOS ESTABLECIMIENTOS DE SALUD	Muy Alta	ÁREA PROTEGIDA	ÁREA PROTEGIDA	No Acumulado	1.00	1.00	1.00	1.00	1.00	6.00
AD00089101670 - LIMPIEZA Y DESINFECCIÓN DE LOS ESTABLECIMIENTOS DE SALUD	Muy Alta	ÁREA PROTEGIDA	ÁREA PROTEGIDA	No Acumulado	1.00	1.00	1.00	1.00	1.00	6.00
AD00089101671 - LIMPIEZA Y DESINFECCIÓN DE LOS ESTABLECIMIENTOS DE SALUD	Muy Alta	ÁREA PROTEGIDA	ÁREA PROTEGIDA	No Acumulado	1.00	1.00	1.00	1.00	1.00	6.00
AD00089101672 - LIMPIEZA Y DESINFECCIÓN DE LOS ESTABLECIMIENTOS DE SALUD	Muy Alta	ÁREA PROTEGIDA	ÁREA PROTEGIDA	No Acumulado	1.00	1.00	1.00	1.00		

REPORTE SEGUIMIENTO POI

Código	Descripción	Muy Alta	Área Protegida	No Acumulado	Programado	Ejecutado	2500.00	2500.00	2500.00	2500.00	2500.00	2500.00	2500.00	2500.00	2500.00
AOI00089101600	LIMPIEZA Y DESINFECCION DE LOS ESTABLECIMIENTOS DE SALUD	Muy Alta	AREA PROTEGIDA	No Acumulado	PROGRAMADO	EJECUTADO	2500.00	2500.00	2500.00	2500.00	2500.00	2500.00	2500.00	2500.00	2500.00
AOI00089101601	SEGURIDAD Y VIGILANCIA DE LOS ESTABLECIMIENTOS DE SALUD Y SEDE ADMINISTRATIVA	Muy Alta	INFORME	Acumulado Anual	PROGRAMADO	EJECUTADO	1.00	1.00	1.00	1.00	1.00	1.00	1.00	1.00	6.00
AOI00089101602	SEGURIDAD Y VIGILANCIA DE LOS ESTABLECIMIENTOS DE SALUD Y SEDE ADMINISTRATIVA Y TRANSPORTES	Muy Alta	INFORME	Acumulado Anual	PROGRAMADO	EJECUTADO	4.00	4.00	4.00	4.00	4.00	4.00	4.00	4.00	24.00
AOI00089101603	PROVISION Y ALMACENAMIENTO DE ROPIA HOSPITALARIA	Muy Alta	INFORME	Acumulado Anual	PROGRAMADO	EJECUTADO	4.00	4.00	4.00	4.00	4.00	4.00	4.00	4.00	25.00
AOI00089101592	GESTION DE RIESGOS EN LA ATENCION DE SALUD Y LA MEJORA CONTINUA DE LA CALIDAD MEDIANTE LA APLICACION DE RONDAS DE SEGURIDAD DEL PACIENTE	Muy Alta	CAMA	Acumulado Anual	PROGRAMADO	EJECUTADO	1.00	1.00	1.00	1.00	1.00	1.00	1.00	1.00	6.00
AOI00089101593	AUTOEVALUACION DEL DESEMPEÑO DE LOS ESTABLECIMIENTOS DE SALUD PARA EL CUMPLIMIENTO DE LOS ESTANDARES DE CALIDAD EN LA ATENCION DE SALUD	Muy Alta	INFORME	Acumulado Anual	PROGRAMADO	EJECUTADO	0.00	0.00	0.00	0.00	0.00	0.00	0.00	0.00	4.00
AOI00089101594	ATENCIONES POR TELEINTERCONSULTAS, TELECONSULTAS Y TELEMONITOREO	Muy Alta	ATENCION	Acumulado Anual	PROGRAMADO	EJECUTADO	2.00	3.00	5.00	15.00	15.00	15.00	15.00	15.00	55.00
AOI00089101595	EXAMENES DE LABORATORIO PARA EL USO DE SANGRE Y HEJADCOMPONENTES EN EL BANCO DEL SANGRE	Muy Alta	EXAMEN	Acumulado Anual	PROGRAMADO	EJECUTADO	10.00	10.00	10.00	10.00	10.00	10.00	10.00	10.00	60.00
AOI00089101596	REFERENCIAS ENVIADAS PARA ATENCIONES MEDICAS EN EMERGENCIA	Muy Alta	PERSONA REFERIDA	Acumulado Anual	PROGRAMADO	EJECUTADO	160.00	150.00	115.00	150.00	135.00	135.00	135.00	135.00	835.00
AOI00089101595	PROVISION Y ALMACENAMIENTO DE ROPIA HOSPITALARIA	Muy Alta	INFORME	Acumulado Anual	PROGRAMADO	EJECUTADO	136.00	117.00	102.00	77.00	94.00	135.00	135.00	135.00	681.00
AOI00089101596	LIMPIEZA Y DESINFECCION DE LOS ESTABLECIMIENTOS DE SALUD	Muy Alta	AREA PROTEGIDA	No Acumulado	PROGRAMADO	EJECUTADO	199.00	199.00	199.00	199.00	199.00	199.00	199.00	199.00	85.43
AOI00089101587	SEGURIDAD Y VIGILANCIA DE LOS ESTABLECIMIENTOS DE SALUD Y SEDE ADMINISTRATIVA	Muy Alta	INFORME	Acumulado Anual	PROGRAMADO	EJECUTADO	1.00	1.00	1.00	1.00	1.00	1.00	1.00	1.00	6.00
AOI00089101588	SENSIBILIZACION Y PROMOCION DE LA CULTURA DE DONACION VOLUNTARIA DE SANGRE EN LA POBLACION USUARIA	Muy Alta	CAMPAÑA	Acumulado Anual	PROGRAMADO	EJECUTADO	0.00	0.00	0.00	0.00	0.00	0.00	0.00	0.00	S.P.
AOI00089101589	FORTALECIMIENTO DE CAPACIDADES PARA EL DESEMPEÑO DEL CENTRO DE HEMOTERAPIA Y BANCO DE SANGRE TIPO I	Muy Alta	CAPACTACION	Acumulado Anual	PROGRAMADO	EJECUTADO	0.00	0.00	0.00	0.00	0.00	0.00	0.00	0.00	S.P.
AOI00089101590	OCCUPACION CAMA EN EL SERVICIO DE HOSPITALIZACION	Muy Alta	DÍA-CAMA	Acumulado Anual	PROGRAMADO	EJECUTADO	50.00	57.00	57.00	61.00	63.00	63.00	63.00	63.00	346.00
AOI00089101575	MANTENIMIENTO DE VEHICULOS EN LOS ESTABLECIMIENTOS DE SALUD PAMES 2025-2027	Muy Alta	VEHICULOS	Acumulado Anual	PROGRAMADO	EJECUTADO	35.00	35.00	33.00	31.00	49.00	59.00	59.00	59.00	323.00
AOI00089101576	MANTENIMIENTO DEL EQUIPAMIENTO EN LOS ESTABLECIMIENTOS DE SALUD PAMES 2025-2027	Muy Alta	EQUIPO	Acumulado Anual	PROGRAMADO	EJECUTADO	0.00	0.00	0.00	0.00	0.00	0.00	0.00	0.00	0.00
AOI00089101577	MANTENIMIENTO DE VEHICULOS EN LOS ESTABLECIMIENTOS DE SALUD PAMES 2025-2027	Muy Alta	VEHICULOS	Acumulado Anual	PROGRAMADO	EJECUTADO	0.00	0.00	0.00	0.00	0.00	0.00	0.00	0.00	63.00
AOI00089101580	MANTENIMIENTO DEL EQUIPAMIENTO EN LOS ESTABLECIMIENTOS DE SALUD PAMES 2025-2027	Muy Alta	EQUIPO	Acumulado Anual	PROGRAMADO	EJECUTADO	0.00	0.00	0.00	0.00	0.00	0.00	0.00	0.00	2.00
AOI00089101583	EXAMENES HEMATOLOGICOS	Muy Alta	ATENCION	Acumulado Anual	PROGRAMADO	EJECUTADO	0.00	0.00	0.00	0.00	39.00	0.00	0.00	0.00	39.00
AOI00089101584	EXAMENES INMUNOLOGICOS	Muy Alta	ATENCION	Acumulado Anual	PROGRAMADO	EJECUTADO	637.00	741.00	731.00	700.00	836.00	790.00	790.00	790.00	4395.00
AOI00089101568	MANTENIMIENTO DE VEHICULOS EN LOS ESTABLECIMIENTOS DE SALUD PAMES 2025-2027	Muy Alta	VEHICULOS	Acumulado Anual	PROGRAMADO	EJECUTADO	209.00	163.00	257.00	131.00	408.00	400.00	400.00	400.00	1570.00
AOI00089101570	MANTENIMIENTO DEL EQUIPAMIENTO EN LOS ESTABLECIMIENTOS DE SALUD PAMES 2025-2027	Muy Alta	EQUIPO	Acumulado Anual	PROGRAMADO	EJECUTADO	0.00	0.00	0.00	0.00	0.00	0.00	0.00	0.00	25.00
AOI00089101571	MANTENIMIENTO DEL EQUIPAMIENTO EN LOS ESTABLECIMIENTOS DE SALUD PAMES 2025-2027	Muy Alta	EQUIPO	Acumulado Anual	PROGRAMADO	EJECUTADO	0.00	0.00	0.00	0.00	24.00	0.00	0.00	0.00	24.00
AOI00089101572	MANTENIMIENTO DE VEHICULOS EN LOS ESTABLECIMIENTOS DE SALUD PAMES 2025-2027	Muy Alta	VEHICULOS	Acumulado Anual	PROGRAMADO	EJECUTADO	0.00	0.00	0.00	0.00	0.00	0.00	0.00	0.00	0.00
AOI00089101573	MANTENIMIENTO DEL EQUIPAMIENTO EN LOS ESTABLECIMIENTOS DE SALUD PAMES 2025-2027	Muy Alta	EQUIPO	Acumulado Anual	PROGRAMADO	EJECUTADO	0.00	0.00	0.00	0.00	0.00	0.00	0.00	0.00	80.00
AOI00089101574	MANTENIMIENTO DEL EQUIPAMIENTO EN LOS ESTABLECIMIENTOS DE SALUD PAMES 2025-2027	Muy Alta	EQUIPO	Acumulado Anual	PROGRAMADO	EJECUTADO	0.00	0.00	0.00	0.00	0.00	0.00	0.00	0.00	160.00
AOI00089100529	EXAMENES BIQUIMICOS	Muy Alta	ATENCION	Acumulado Anual	PROGRAMADO	EJECUTADO	800.00	770.00	700.00	770.00	1300.00	830.00	830.00	830.00	5170.00
AOI00089100547	EXAMENES BIQUIMICOS	Muy Alta	ATENCION	Acumulado Anual	PROGRAMADO	EJECUTADO	1007.00	733.00	874.00	871.00	951.00	800.00	800.00	800.00	99.46
AOI00089101564	MANTENIMIENTO PREVENTIVO Y CORRECTIVO DE PLANTAS GENERADORAS DE OXIGENO MEDICAL	Muy Alta	PLANTA DE OXIGENO	Acumulado Anual	PROGRAMADO	EJECUTADO	232.00	206.00	194.00	174.00	671.00	671.00	671.00	671.00	3690.00
AOI00089101565	MANTENIMIENTO DEL EQUIPAMIENTO EN LOS ESTABLECIMIENTOS DE SALUD PAMES 2025-2027	Muy Alta	EQUIPO	Acumulado Anual	PROGRAMADO	EJECUTADO	865.00	633.00	983.00	964.00	964.00	969.00	969.00	969.00	5378.00
AOI00089101566	MANTENIMIENTO DE VEHICULOS EN LOS ESTABLECIMIENTOS DE SALUD PAMES 2025-2027	Muy Alta	VEHICULOS	Acumulado Anual	PROGRAMADO	EJECUTADO	0.00	0.00	0.00	0.00	0.00	0.00	0.00	0.00	S.P.

REPORTE SEGUIMIENTO POI

CD	DESCRIPCIÓN	INDICADOR	UNIDAD	VALOR OBJETIVO	VALOR REAL	VALOR OBJETIVO	VALOR REAL	VALOR OBJETIVO	VALOR REAL
AOI00089101567	MANTENIMIENTO DEL EQUIPAMIENTO EN LOS ESTABLECIMIENTOS DE SALUD PRIMARIAS 2025-2027	MANTENIMIENTO DEL EQUIPAMIENTO EN LOS ESTABLECIMIENTOS DE SALUD PRIMARIAS 2025-2027	EQUIPO	0.00	0.00	1.00	0.00	0.00	2.00
AOI00089100514	EXAMENES INMUNOLOGICOS	EXAMENES INMUNOLOGICOS	ACUMULADO ANUAL	0.00	0.00	0.00	0.00	0.00	2.00
AOI00089100515	EXAMENES MICROBIOLOGICOS	EXAMENES MICROBIOLOGICOS	ACUMULADO ANUAL	30.00	31.00	92.00	39.00	68.00	310.00
AOI00089100516	EXAMENES PARASITOLOGICOS	EXAMENES PARASITOLOGICOS	ACUMULADO ANUAL	172.00	292.00	422.00	154.00	260.00	1494.00
AOI00089100518	EXAMENES PARASITOLOGICOS	EXAMENES PARASITOLOGICOS	ACUMULADO ANUAL	172.00	292.00	422.00	154.00	194.00	1,444.00
AOI00089100519	ATENCIÓN EN EL SERVICIO DE EMERGENCIA	ATENCIÓN EN EL SERVICIO DE EMERGENCIA	ACUMULADO ANUAL	6.00	12.00	12.00	8.00	10.00	73.00
AOI00089100519	ATENCIÓN EN EL SERVICIO DE EMERGENCIA	ATENCIÓN EN EL SERVICIO DE EMERGENCIA	ACUMULADO ANUAL	6.00	12.00	12.00	8.00	10.00	56.00
AOI00089100519	ATENCIÓN EN EL SERVICIO DE EMERGENCIA	ATENCIÓN EN EL SERVICIO DE EMERGENCIA	ACUMULADO ANUAL	3.00	3.00	3.00	3.00	5.00	30.00
AOI00089100519	ATENCIÓN EN EL SERVICIO DE EMERGENCIA	ATENCIÓN EN EL SERVICIO DE EMERGENCIA	ACUMULADO ANUAL	3.00	3.00	3.00	3.00	5.00	78.00
AOI00089100520	ATENCIÓN EN EL SERVICIO TRIAJE A PACIENTES	ATENCIÓN EN EL SERVICIO TRIAJE A PACIENTES	ACUMULADO ANUAL	694.00	775.00	773.00	593.00	588.00	4,080.00
AOI00089100520	ATENCIÓN EN EL SERVICIO TRIAJE A PACIENTES	ATENCIÓN EN EL SERVICIO TRIAJE A PACIENTES	ACUMULADO ANUAL	694.00	775.00	773.00	593.00	588.00	4,080.00
AOI00089100544	EXAMENES DE DIAGNOSTICO POR IMAGENES RAYOS X Y DOSIMETRIA	EXAMENES DE DIAGNOSTICO POR IMAGENES RAYOS X Y DOSIMETRIA	ACUMULADO ANUAL	160.00	170.00	234.00	245.00	245.00	1,249.00
AOI00089100544	EXAMENES DE DIAGNOSTICO POR IMAGENES RAYOS X Y DOSIMETRIA	EXAMENES DE DIAGNOSTICO POR IMAGENES RAYOS X Y DOSIMETRIA	ACUMULADO ANUAL	160.00	170.00	234.00	245.00	245.00	1,249.00
AOI00089100548	EXAMENES DE DIAGNOSTICO POR ELECTROCARDIOGRAMA	EXAMENES DE DIAGNOSTICO POR ELECTROCARDIOGRAMA	ACUMULADO ANUAL	33.00	20.00	62.00	22.00	28.00	200.00
AOI00089100548	EXAMENES DE DIAGNOSTICO POR ELECTROCARDIOGRAMA	EXAMENES DE DIAGNOSTICO POR ELECTROCARDIOGRAMA	ACUMULADO ANUAL	33.00	20.00	62.00	22.00	28.00	200.00
AOI00089100548	EXAMENES DE DIAGNOSTICO POR ELECTROCARDIOGRAMA	EXAMENES DE DIAGNOSTICO POR ELECTROCARDIOGRAMA	ACUMULADO ANUAL	45.00	38.00	30.00	20.00	39.00	197.00
AOI00089100548	EXAMENES DE DIAGNOSTICO POR ELECTROCARDIOGRAMA	EXAMENES DE DIAGNOSTICO POR ELECTROCARDIOGRAMA	ACUMULADO ANUAL	45.00	38.00	30.00	20.00	39.00	197.00
AOI00089100549	ATENCIÓN A PACIENTES EN HOSPITALIZACIÓN	ATENCIÓN A PACIENTES EN HOSPITALIZACIÓN	ACUMULADO ANUAL	4531.00	4491.00	4405.00	4738.00	5042.00	27942.00
AOI00089100549	ATENCIÓN A PACIENTES EN HOSPITALIZACIÓN	ATENCIÓN A PACIENTES EN HOSPITALIZACIÓN	ACUMULADO ANUAL	4531.00	4491.00	4405.00	4738.00	5042.00	27942.00
AOI00089100549	ATENCIÓN A PACIENTES EN HOSPITALIZACIÓN	ATENCIÓN A PACIENTES EN HOSPITALIZACIÓN	ACUMULADO ANUAL	5250.00	4580.00	5224.00	4851.00	4184.00	29,813.00
AOI00089100549	ATENCIÓN A PACIENTES EN HOSPITALIZACIÓN	ATENCIÓN A PACIENTES EN HOSPITALIZACIÓN	ACUMULADO ANUAL	5250.00	4580.00	5224.00	4851.00	4184.00	29,813.00
AOI00089100517	EXAMENES BIOQUIMICOS	EXAMENES BIOQUIMICOS	ACUMULADO ANUAL	91.00	73.00	69.00	96.00	60.00	480.00
AOI00089100517	EXAMENES BIOQUIMICOS	EXAMENES BIOQUIMICOS	ACUMULADO ANUAL	91.00	73.00	69.00	96.00	60.00	480.00
AOI00089100517	EXAMENES BIOQUIMICOS	EXAMENES BIOQUIMICOS	ACUMULADO ANUAL	470.00	470.00	447.00	345.00	430.00	2492.00
AOI00089100517	EXAMENES BIOQUIMICOS	EXAMENES BIOQUIMICOS	ACUMULADO ANUAL	470.00	470.00	447.00	345.00	430.00	2492.00
AOI00089100513	EXAMENES HEMATOLOGICOS	EXAMENES HEMATOLOGICOS	ACUMULADO ANUAL	383.00	383.00	402.00	238.00	250.00	1885.00
AOI00089100513	EXAMENES HEMATOLOGICOS	EXAMENES HEMATOLOGICOS	ACUMULADO ANUAL	383.00	383.00	402.00	238.00	250.00	1885.00
AOI00089100536	EXAMENES BIOQUIMICOS	EXAMENES BIOQUIMICOS	ACUMULADO ANUAL	3552.00	3345.00	3317.00	3345.00	3345.00	20230.00
AOI00089100536	EXAMENES BIOQUIMICOS	EXAMENES BIOQUIMICOS	ACUMULADO ANUAL	3552.00	3345.00	3317.00	3345.00	3345.00	20230.00
AOI00089100437	EXAMENES HEMATOLOGICOS	EXAMENES HEMATOLOGICOS	ACUMULADO ANUAL	2085.00	2830.00	3533.00	3548.00	3533.00	19682.00
AOI00089100437	EXAMENES HEMATOLOGICOS	EXAMENES HEMATOLOGICOS	ACUMULADO ANUAL	2085.00	2830.00	3533.00	3548.00	3533.00	19682.00
AOI00089100438	EXAMENES INMUNOLOGICOS	EXAMENES INMUNOLOGICOS	ACUMULADO ANUAL	231.00	250.00	348.00	450.00	450.00	2179.00
AOI00089100438	EXAMENES INMUNOLOGICOS	EXAMENES INMUNOLOGICOS	ACUMULADO ANUAL	231.00	250.00	348.00	450.00	450.00	2179.00
AOI00089100439	EXAMENES MICROBIOLOGICOS	EXAMENES MICROBIOLOGICOS	ACUMULADO ANUAL	294.00	300.00	563.00	625.00	625.00	3032.00
AOI00089100439	EXAMENES MICROBIOLOGICOS	EXAMENES MICROBIOLOGICOS	ACUMULADO ANUAL	294.00	300.00	563.00	625.00	625.00	3032.00
AOI00089100440	EXAMENES PARASITOLOGICOS	EXAMENES PARASITOLOGICOS	ACUMULADO ANUAL	302.00	295.00	399.00	436.00	436.00	2304.00
AOI00089100440	EXAMENES PARASITOLOGICOS	EXAMENES PARASITOLOGICOS	ACUMULADO ANUAL	302.00	295.00	399.00	436.00	436.00	2304.00
AOI00089100441	EXAMENES DE DIAGNOSTICO POR IMAGENES ECOGRAFICAS	EXAMENES DE DIAGNOSTICO POR IMAGENES ECOGRAFICAS	ACUMULADO ANUAL	160.00	70.00	84.00	74.00	118.00	559.00
AOI00089100441	EXAMENES DE DIAGNOSTICO POR IMAGENES ECOGRAFICAS	EXAMENES DE DIAGNOSTICO POR IMAGENES ECOGRAFICAS	ACUMULADO ANUAL	160.00	70.00	84.00	74.00	118.00	559.00
AOI00089100414	ATENCIÓN DE PACIENTES EN CONSULTORIO	ATENCIÓN DE PACIENTES EN CONSULTORIO	ACUMULADO ANUAL	4894.00	4973.00	4689.00	5000.00	5184.00	30,110.00
AOI00089100414	ATENCIÓN DE PACIENTES EN CONSULTORIO	ATENCIÓN DE PACIENTES EN CONSULTORIO	ACUMULADO ANUAL	4894.00	4973.00	4689.00	5000.00	5184.00	30,110.00
AOI00089100415	ADmisIÓN AGENDAMIENTO Y REGISTRO DE LA ATENCIÓN DE PACIENTES POR HOSPITALIZACIÓN	ADmisIÓN AGENDAMIENTO Y REGISTRO DE LA ATENCIÓN DE PACIENTES POR HOSPITALIZACIÓN	ACUMULADO ANUAL	106.00	122.00	132.00	125.00	133.00	752.00
AOI00089100415	ADmisIÓN AGENDAMIENTO Y REGISTRO DE LA ATENCIÓN DE PACIENTES POR HOSPITALIZACIÓN	ADmisIÓN AGENDAMIENTO Y REGISTRO DE LA ATENCIÓN DE PACIENTES POR HOSPITALIZACIÓN	ACUMULADO ANUAL	106.00	122.00	132.00	125.00	133.00	752.00
AOI00089100416	ATENCIÓN A PACIENTES EN HOSPITALIZACIÓN	ATENCIÓN A PACIENTES EN HOSPITALIZACIÓN	ACUMULADO ANUAL	68.00	59.00	72.00	79.00	101.00	405.00
AOI00089100416	ATENCIÓN A PACIENTES EN HOSPITALIZACIÓN	ATENCIÓN A PACIENTES EN HOSPITALIZACIÓN	ACUMULADO ANUAL	68.00	59.00	72.00	79.00	101.00	405.00
AOI00089100417	INTERVENCIONES QUIRURGICAS	INTERVENCIONES QUIRURGICAS	ACUMULADO ANUAL	60.00	60.00	60.00	60.00	60.00	340.00
AOI00089100417	INTERVENCIONES QUIRURGICAS	INTERVENCIONES QUIRURGICAS	ACUMULADO ANUAL	60.00	60.00	60.00	60.00	60.00	340.00
AOI00089100434	ALIMENTACION A PERSONAL ASISTENCIAL EN ALTO RIESGO	ALIMENTACION A PERSONAL ASISTENCIAL EN ALTO RIESGO	ACUMULADO ANUAL	428.00	376.00	394.00	417.00	450.00	2515.00
AOI00089100434	ALIMENTACION A PERSONAL ASISTENCIAL EN ALTO RIESGO	ALIMENTACION A PERSONAL ASISTENCIAL EN ALTO RIESGO	ACUMULADO ANUAL	428.00	376.00	394.00	417.00	450.00	2515.00
AOI00089100435	ALIMENTACION A PACIENTES HOSPITALIZADOS	ALIMENTACION A PACIENTES HOSPITALIZADOS	ACUMULADO ANUAL	683.00	771.00	845.00	878.00	725.00	4750.00
AOI00089100435	ALIMENTACION A PACIENTES HOSPITALIZADOS	ALIMENTACION A PACIENTES HOSPITALIZADOS	ACUMULADO ANUAL	683.00	771.00	845.00	878.00	725.00	4750.00
AOI00089100408	EXAMENES DE DIAGNOSTICO POR IMAGENES RAYOS X Y DOSIMETRIA	EXAMENES DE DIAGNOSTICO POR IMAGENES RAYOS X Y DOSIMETRIA	ACUMULADO ANUAL	680.00	600.00	600.00	600.00	600.00	3600.00
AOI00089100408	EXAMENES DE DIAGNOSTICO POR IMAGENES RAYOS X Y DOSIMETRIA	EXAMENES DE DIAGNOSTICO POR IMAGENES RAYOS X Y DOSIMETRIA	ACUMULADO ANUAL	680.00	600.00	600.00	600.00	600.00	3600.00
AOI00089100409	EXAMENES DE DIAGNOSTICO POR ELECTROCARDIOGRAMA	EXAMENES DE DIAGNOSTICO POR ELECTROCARDIOGRAMA	ACUMULADO ANUAL	647.00	577.00	548.00	278.00	751.00	3,455.00
AOI00089100409	EXAMENES DE DIAGNOSTICO POR ELECTROCARDIOGRAMA	EXAMENES DE DIAGNOSTICO POR ELECTROCARDIOGRAMA	ACUMULADO ANUAL	647.00	577.00	548.00	278.00	751.00	3,455.00
AOI00089100410	ADmisIÓN AGENDAMIENTO Y REGISTRO DE LA ATENCIÓN DE PACIENTES POR EMERGENCIA	ADmisIÓN AGENDAMIENTO Y REGISTRO DE LA ATENCIÓN DE PACIENTES POR EMERGENCIA	ACUMULADO ANUAL	186.00	193.00	173.00	426.00	584.00	2532.00
AOI00089100410	ADmisIÓN AGENDAMIENTO Y REGISTRO DE LA ATENCIÓN DE PACIENTES POR EMERGENCIA	ADmisIÓN AGENDAMIENTO Y REGISTRO DE LA ATENCIÓN DE PACIENTES POR EMERGENCIA	ACUMULADO ANUAL	186.00	193.00	173.00	426.00	584.00	2532.00
AOI00089100411	ATENCIÓN EN EL SERVICIO DE EMERGENCIA	ATENCIÓN EN EL SERVICIO DE EMERGENCIA	ACUMULADO ANUAL	478.00	470.00	470.00	480.00	470.00	2830.00
AOI00089100411	ATENCIÓN EN EL SERVICIO DE EMERGENCIA	ATENCIÓN EN EL SERVICIO DE EMERGENCIA	ACUMULADO ANUAL	478.00	470.00	470.00	480.00	470.00	2830.00
AOI00089100412	ADmisIÓN AGENDAMIENTO Y REGISTRO DE LA ATENCIÓN DE PACIENTES POR CONSULTORIOS	ADmisIÓN AGENDAMIENTO Y REGISTRO DE LA ATENCIÓN DE PACIENTES POR CONSULTORIOS	ACUMULADO ANUAL	3447.00	3074.00	3002.00	3438.00	3366.00	19034.00
AOI00089100412	ADmisIÓN AGENDAMIENTO Y REGISTRO DE LA ATENCIÓN DE PACIENTES POR CONSULTORIOS	ADmisIÓN AGENDAMIENTO Y REGISTRO DE LA ATENCIÓN DE PACIENTES POR CONSULTORIOS	ACUMULADO ANUAL	3447.00	3074.00	3002.00	3438.00	3366.00	19034.00
AOI00089100413	ATENCIÓN EN EL SERVICIO TRIAJE A PACIENTES	ATENCIÓN EN EL SERVICIO TRIAJE A PACIENTES	ACUMULADO ANUAL	2280.00	2200.00	2200.00	2250.00	2200.00	13250.00
AOI00089100413	ATENCIÓN EN EL SERVICIO TRIAJE A PACIENTES	ATENCIÓN EN EL SERVICIO TRIAJE A PACIENTES	ACUMULADO ANUAL	2280.00	2200.00	2200.00	2250.00	2200.00	13250.00
AOI00089100414	ALIMENTACION A PERSONAL ASISTENCIAL EN ALTO RIESGO	ALIMENTACION A PERSONAL ASISTENCIAL EN ALTO RIESGO	ACUMULADO ANUAL	2209.00	2094.00	2221.00	1877.00	2031.00	12,390.00
AOI00089100414	ALIMENTACION A PERSONAL ASISTENCIAL EN ALTO RIESGO	ALIMENTACION A PERSONAL ASISTENCIAL EN ALTO RIESGO	ACUMULADO ANUAL	2209.00	2094.00	2221.00	1877.00	2031.00	12,390.00
AOI00089100415	ATENCIÓN A PACIENTES HOSPITALIZADOS	ATENCIÓN A PACIENTES HOSPITALIZADOS	ACUMULADO ANUAL	2166.00	2043.00	2259.00	2223.00	2324.00	13,250.00
AOI00089100415	ATENCIÓN A PACIENTES HOSPITALIZADOS	ATENCIÓN A PACIENTES HOSPITALIZADOS	ACUMULADO ANUAL	2166.00	2043.00	2259.00	2223.00	2324.00	13,250.00
AOI00089100416	ATENCIÓN A PACIENTES HOSPITALIZADOS	ATENCIÓN A PACIENTES HOSPITALIZADOS	ACUMULADO ANUAL	1536.00	1535.00	1536.00	1534.00	1534.00	9199.00
AOI00089100416	ATENCIÓN A PACIENTES HOSPITALIZADOS	ATENCIÓN A PACIENTES HOSPITALIZADOS	ACUMULADO ANUAL	1536.00	1535.00	1536.00	1534.00	1534.00	9199.00
AOI00089100417	ATENCIÓN A PACIENTES HOSPITALIZADOS	ATENCIÓN A PACIENTES HOSPITALIZADOS	ACUMULADO ANUAL	1578.00	1499.00	1518.00	1540.00	1463.00	9,232.00
AOI00089100417	ATENCIÓN A PACIENTES HOSPITALIZADOS	ATENCIÓN A PACIENTES HOSPITALIZADOS	ACUMULADO ANUAL	1578.00	1499.00	1518.00	1540.00	1463.00	9,232.00

REPORTE SEGUIMIENTO POI

ACTIVIDAD	FECHA	ESTADO	ACCIONES	ACUMULADO ANUAL	INDICADOR	VALOR	UNIDAD	FECHA	ESTADO	ACCIONES	ACUMULADO ANUAL	INDICADOR	VALOR	UNIDAD
HOSPITAL ERNESTO GERMAN GUZMAN GONZALES OXAPAMPA	1993.00	PROGRAMADO	1782.00	1644.00	2251.00	1900.00	11828.00	1993.00	EJECUTADO	1782.00	1644.00	2251.00	1900.00	11828.00
HOSPITAL ERNESTO GERMAN GUZMAN GONZALES OXAPAMPA	226.00	PROGRAMADO	254.00	237.00	309.00	280.00	1568.00	226.00	EJECUTADO	254.00	237.00	309.00	280.00	1568.00
HOSPITAL ERNESTO GERMAN GUZMAN GONZALES OXAPAMPA	99.00	PROGRAMADO	81.00	233.00	86.00	110.00	707.00	99.00	EJECUTADO	81.00	233.00	86.00	110.00	707.00
HOSPITAL ERNESTO GERMAN GUZMAN GONZALES OXAPAMPA	150.00	PROGRAMADO	150.00	150.00	150.00	150.00	900.00	150.00	EJECUTADO	150.00	150.00	150.00	150.00	900.00
PROGRAMA DE PREVENCIÓN Y CONTROL DEL CÁNCER	245.00	PROGRAMADO	245.00	246.00	246.00	246.00	1473.00	245.00	EJECUTADO	245.00	246.00	246.00	246.00	1473.00
UNIDAD DE MANTENIMIENTO Y TRANSPORTES	0.00	PROGRAMADO	2.00	2.00	3.00	8.00	100.80	0.00	EJECUTADO	2.00	2.00	3.00	8.00	100.80
UNIDAD DE MANTENIMIENTO Y TRANSPORTES	1.00	PROGRAMADO	2.00	2.00	2.00	13.00	100.80	1.00	EJECUTADO	2.00	2.00	2.00	13.00	100.80
MICRO RED CONSTITUCIÓN	2.00	PROGRAMADO	2.00	2.00	2.00	12.00	100.80	2.00	EJECUTADO	2.00	2.00	2.00	12.00	100.80
MICRO RED CONSTITUCIÓN	127.00	PROGRAMADO	141.00	115.00	100.00	95.00	725.00	127.00	EJECUTADO	141.00	115.00	100.00	95.00	725.00
HOSPITAL ERNESTO GERMAN GUZMAN GONZALES OXAPAMPA	127.00	PROGRAMADO	147.00	110.00	69.00	109.00	703.00	127.00	EJECUTADO	147.00	110.00	69.00	109.00	703.00
UNIDAD DE MEDICAMENTOS, INSUMOS Y DROGAS	1.00	PROGRAMADO	1.00	1.00	1.00	6.00	100.80	1.00	EJECUTADO	1.00	1.00	1.00	6.00	100.80
UNIDAD DE MEDICAMENTOS, INSUMOS Y DROGAS	1.00	PROGRAMADO	1.00	1.00	1.00	6.00	100.80	1.00	EJECUTADO	1.00	1.00	1.00	6.00	100.80
UNIDAD DE MEDICAMENTOS, INSUMOS Y DROGAS	3417.00	PROGRAMADO	3630.00	3200.00	3520.00	2702.00	19789.00	3417.00	EJECUTADO	3630.00	3200.00	3520.00	2702.00	19789.00
UNIDAD DE MEDICAMENTOS, INSUMOS Y DROGAS	1.00	PROGRAMADO	1.00	1.00	1.00	6.00	100.80	1.00	EJECUTADO	1.00	1.00	1.00	6.00	100.80
PROGRAMA DE PREVENCIÓN Y CONTROL DEL CÁNCER	0.00	PROGRAMADO	0.00	0.00	0.00	1.00	56.00	0.00	EJECUTADO	0.00	0.00	0.00	1.00	56.00
PROGRAMA DE PREVENCIÓN Y CONTROL DEL CÁNCER	388.00	PROGRAMADO	389.00	388.00	389.00	2330.00	43.61	388.00	EJECUTADO	389.00	388.00	389.00	2330.00	43.61
UNIDAD DE EPIDEMIOLOGÍA	0.00	PROGRAMADO	0.00	8.00	8.00	8.00	100.80	0.00	EJECUTADO	0.00	8.00	8.00	8.00	100.80
UNIDAD DE EPIDEMIOLOGÍA	0.00	PROGRAMADO	0.00	0.00	0.00	0.00	1.00	0.00	EJECUTADO	0.00	0.00	0.00	0.00	1.00
UNIDAD DE EPIDEMIOLOGÍA	4.00	PROGRAMADO	5.00	4.00	4.00	26.00	100.80	4.00	EJECUTADO	5.00	4.00	4.00	26.00	100.80
UNIDAD DE EPIDEMIOLOGÍA	4.00	PROGRAMADO	5.00	4.00	4.00	26.00	100.80	4.00	EJECUTADO	5.00	4.00	4.00	26.00	100.80
UNIDAD DE EPIDEMIOLOGÍA	1.00	PROGRAMADO	1.00	1.00	1.00	6.00	100.80	1.00	EJECUTADO	1.00	1.00	1.00	6.00	100.80
UNIDAD DE EPIDEMIOLOGÍA	1.00	PROGRAMADO	1.00	1.00	1.00	6.00	100.80	1.00	EJECUTADO	1.00	1.00	1.00	6.00	100.80
UNIDAD DE EPIDEMIOLOGÍA	0.00	PROGRAMADO	0.00	0.00	0.00	2.00	56.00	0.00	EJECUTADO	0.00	0.00	0.00	2.00	56.00
UNIDAD DE EPIDEMIOLOGÍA	448.00	PROGRAMADO	447.00	447.00	447.00	2685.00	92.89	448.00	EJECUTADO	447.00	447.00	447.00	2685.00	92.89
PROGRAMA DE PREVENCIÓN Y CONTROL DEL CÁNCER	239.00	PROGRAMADO	239.00	239.00	239.00	1434.00	61.41	239.00	EJECUTADO	239.00	239.00	239.00	1434.00	61.41
PROGRAMA DE PREVENCIÓN Y CONTROL DEL CÁNCER	168.00	PROGRAMADO	168.00	168.00	168.00	1008.00	61.41	168.00	EJECUTADO	168.00	168.00	168.00	1008.00	61.41
PROGRAMA DE PREVENCIÓN Y CONTROL DEL CÁNCER	45.00	PROGRAMADO	45.00	26.00	230.00	34.00	619.00	45.00	EJECUTADO	45.00	26.00	230.00	34.00	619.00
PROGRAMA DE PREVENCIÓN Y CONTROL DEL CÁNCER	144.00	PROGRAMADO	143.00	144.00	143.00	860.00	76.16	144.00	EJECUTADO	143.00	144.00	143.00	860.00	76.16
PROGRAMA DE PREVENCIÓN Y CONTROL DEL CÁNCER	37.00	PROGRAMADO	34.00	250.00	27.00	143.00	860.00	37.00	EJECUTADO	34.00	250.00	27.00	143.00	860.00
PROGRAMA DE PREVENCIÓN Y CONTROL DEL CÁNCER	239.00	PROGRAMADO	239.00	239.00	239.00	1434.00	61.41	239.00	EJECUTADO	239.00	239.00	239.00	1434.00	61.41
PROGRAMA DE PREVENCIÓN Y CONTROL DEL CÁNCER	190.00	PROGRAMADO	192.00	200.00	620.00	180.00	2363.00	190.00	EJECUTADO	192.00	200.00	620.00	180.00	2363.00
PROGRAMA DE PREVENCIÓN Y CONTROL DEL CÁNCER	3.00	PROGRAMADO	3.00	3.00	3.00	19.00	36.84	3.00	EJECUTADO	3.00	3.00	3.00	19.00	36.84
PROGRAMA DE PREVENCIÓN Y CONTROL DEL CÁNCER	1.00	PROGRAMADO	0.00	1.00	1.00	7.00	100.80	1.00	EJECUTADO	0.00	1.00	1.00	7.00	100.80
PROGRAMA DE PREVENCIÓN Y CONTROL DEL CÁNCER	0.00	PROGRAMADO	0.00	0.00	0.00	2.00	100.80	0.00	EJECUTADO	0.00	0.00	0.00	2.00	100.80
PROGRAMA DE PREVENCIÓN Y CONTROL DEL CÁNCER	1.00	PROGRAMADO	2.00	3.00	2.00	11.00	100.80	1.00	EJECUTADO	2.00	3.00	2.00	11.00	100.80
PROGRAMA DE PREVENCIÓN Y CONTROL DEL CÁNCER	1.00	PROGRAMADO	2.00	3.00	2.00	12.00	100.80	1.00	EJECUTADO	2.00	3.00	2.00	12.00	100.80
PROGRAMA DE PREVENCIÓN Y CONTROL DEL CÁNCER	288.00	PROGRAMADO	288.00	288.00	288.00	1728.00	71.59	288.00	EJECUTADO	288.00	288.00	288.00	1728.00	71.59
PROGRAMA DE PREVENCIÓN Y CONTROL DEL CÁNCER	116.00	PROGRAMADO	172.00	193.00	211.00	1237.00	100.80	116.00	EJECUTADO	172.00	193.00	211.00	1237.00	100.80
UNIDAD DE PROMOCIÓN DE LA SALUD	4.00	PROGRAMADO	2.00	1.00	1.00	11.00	100.80	4.00	EJECUTADO	2.00	1.00	1.00	11.00	100.80
UNIDAD DE PROMOCIÓN DE LA SALUD	0.00	PROGRAMADO	0.00	0.00	0.00	5.19	100.80	0.00	EJECUTADO	0.00	0.00	0.00	5.19	100.80
UNIDAD DE PROMOCIÓN DE LA SALUD	0.00	PROGRAMADO	0.00	0.00	0.00	9.00	100.80	0.00	EJECUTADO	0.00	0.00	0.00	9.00	100.80
UNIDAD DE PROMOCIÓN DE LA SALUD	581.00	PROGRAMADO	584.00	581.00	584.00	3502.00	99.91	581.00	EJECUTADO	584.00	581.00	584.00	3502.00	99.91
PROGRAMA DE PREVENCIÓN Y CONTROL DEL CÁNCER	201.00	PROGRAMADO	437.00	306.00	517.00	15000.00	71.23	201.00	EJECUTADO	437.00	306.00	517.00	15000.00	71.23
PROGRAMA DE PREVENCIÓN Y CONTROL DEL CÁNCER	2500.00	PROGRAMADO	2500.00	2500.00	2500.00	15000.00	71.23	2500.00	EJECUTADO	2500.00	2500.00	2500.00	15000.00	71.23
MICRO RED CONSTITUCIÓN	1821.00	PROGRAMADO	1934.00	1099.00	1934.00	15000.00	88.17	1821.00	EJECUTADO	1934.00	1099.00	1934.00	15000.00	88.17
MICRO RED CONSTITUCIÓN	3500.00	PROGRAMADO	2500.00	2500.00	2500.00	15000.00	88.17	3500.00	EJECUTADO	2500.00	2500.00	2500.00	15000.00	88.17
MICRO RED CONSTITUCIÓN	2259.00	PROGRAMADO	2259.00	2242.00	2107.00	13225.00	88.17	2259.00	EJECUTADO	2259.00	2242.00	2107.00	13225.00	88.17

REPORTE SEGUIMIENTO POI

PROGRAMA	ACUMULADO ANUAL	INFORME TECNICO	ATENCIÓN	ACUMULADO ANUAL	50.00	45.00	51.00	35.00	48.00	45.00	274.00
AO100089101313 - ATENCIÓN A PACIENTES EN HOSPITALIZACIÓN	PROGRAMADO				28.00	41.00	31.00	26.00	27.00	18.00	171.00
AO100089101334 - ASISTENCIA TÉCNICA DE ACTIVIDADES DE VIGILANCIA SANITARIA	EJECUTADO		INFORME TECNICO		2.00	0.00	1.00	2.00	0.00	3.00	10.00
AO100089101335 - VIGILANCIA SANITARIA DE ALIMENTOS (MERCADOS, FERIAS, RESTAURANTES, BODEGAS, ALMACENES, INDUSTRIAS Y OTROS)	EJECUTADO				2.00	1.00	3.00	4.00	1.00	1.00	10.00
AO100089101336 - VIGILANCIA POST REGISTRO SANITARIO	PROGRAMADO		INSPECCION		200.00	210.00	200.00	210.00	200.00	210.00	1230.00
	EJECUTADO				0.00	370.00	218.00	133.00	347.00	376.00	1,474.00
AO100089101305 - EXAMENES BIQUIMICOS	PROGRAMADO		INFORME TECNICO		0.00	2.00	3.00	2.00	3.00	3.00	14.00
	EJECUTADO				0.00	5.00	3.00	4.00	5.00	0.00	17.00
AO100089101306 - EXAMENES HEMATOLOGICOS	PROGRAMADO		ATENCIÓN		1203.00	854.00	983.00	1084.00	972.00	922.00	5868.00
	EJECUTADO				1240.00	1192.00	1224.00	1419.00	1354.00	1398.00	7,827.00
AO100089101307 - EXAMENES MICROBIOLOGICOS	PROGRAMADO		ATENCIÓN		3184.00	1680.00	2266.00	1907.00	1748.00	1698.00	11587.00
	EJECUTADO				2325.00	2351.00	2096.00	1927.00	2226.00	2041.00	12,946.00
AO100089101308 - EXAMENES PARASITOLOGICOS	PROGRAMADO		ATENCIÓN		180.00	90.00	110.00	105.00	115.00	100.00	620.00
	EJECUTADO				62.00	101.00	98.00	110.00	90.00	89.00	560.00
AO100089101309 - ATENCIÓN EN EL SERVICIO DE EMERGENCIA	PROGRAMADO		ATENCIÓN		500.00	500.00	500.00	500.00	500.00	500.00	3000.00
	EJECUTADO				489.00	275.00	341.00	339.00	385.00	368.00	2,217.00
AO100089101310 - ADMISIÓN AGENDAMIENTO Y REGISTRO DE LA ATENCIÓN DE PACIENTES POR CONSULTORIOS	PROGRAMADO		REGISTRO		2615.00	2257.00	2483.00	2534.00	2630.00	2242.00	14761.00
	EJECUTADO				2250.00	2210.00	2259.00	2242.00	2107.00	2137.00	13,225.00
AO100089101298 - EXAMENES PARASITOLOGICOS	PROGRAMADO		ATENCIÓN		472.00	411.00	547.00	310.00	803.00	751.00	3784.00
	EJECUTADO				427.00	411.00	547.00	310.00	901.00	751.00	3,764.00
AO100089101299 - ATENCIÓN EN EL SERVICIO DE EMERGENCIA	PROGRAMADO		ATENCIÓN		200.00	200.00	200.00	200.00	200.00	200.00	1200.00
	EJECUTADO				167.00	172.00	168.00	171.00	189.00	200.00	1,069.00
AO100089101300 - ADMISIÓN AGENDAMIENTO Y REGISTRO DE LA ATENCIÓN DE PACIENTES POR CONSULTORIOS	PROGRAMADO		REGISTRO		1853.00	1890.00	1892.00	1940.00	1990.00	2010.00	11614.00
	EJECUTADO				1852.00	1890.00	1892.00	1940.00	1990.00	2010.00	11,614.00
AO100089101301 - ATENCIÓN EN EL SERVICIO TRIAJE A PACIENTES	PROGRAMADO		ATENCIÓN		2100.00	2100.00	2100.00	2100.00	2100.00	2100.00	12330.00
	EJECUTADO				1852.00	1890.00	1990.00	1990.00	2010.00	2010.00	11,544.00
AO100089101302 - ATENCIÓN DE PACIENTES EN CONSULTORIO	PROGRAMADO		ATENCIÓN		2100.00	2100.00	2100.00	2100.00	1972.00	1995.00	13267.00
	EJECUTADO				1930.00	1978.00	1912.00	1988.00	1972.00	1995.00	11,795.00
AO100089101303 - ATENCIÓN A PACIENTES EN HOSPITALIZACIÓN	PROGRAMADO		ATENCIÓN		42.00	44.00	41.00	41.00	45.00	48.00	264.00
	EJECUTADO				42.00	44.00	41.00	44.00	45.00	48.00	264.00
AO100089101285 - ATENCIÓN DE PACIENTES EN CONSULTORIO	PROGRAMADO		ATENCIÓN		720.00	650.00	730.00	820.00	740.00	740.00	4400.00
	EJECUTADO				710.00	650.00	730.00	820.00	740.00	757.00	4,417.00
AO100089101286 - ATENCIÓN A PACIENTES EN HOSPITALIZACIÓN	PROGRAMADO		ATENCIÓN		16.00	24.00	16.00	10.00	10.00	39.00	136.00
	EJECUTADO				32.00	24.00	35.00	24.00	28.00	35.00	178.00
AO100089101294 - EXAMENES BIQUIMICOS	PROGRAMADO		ATENCIÓN		515.00	703.00	1095.00	683.00	3615.00	661.00	7182.00
	EJECUTADO				515.00	703.00	1095.00	683.00	3615.00	661.00	6,879.00
AO100089101295 - EXAMENES HEMATOLOGICOS	PROGRAMADO		ATENCIÓN		1143.00	1284.00	1846.00	1846.00	2072.00	1627.00	9268.00
	EJECUTADO				883.00	357.00	388.00	391.00	345.00	299.00	2,084.00
AO100089101296 - EXAMENES INMUNOLOGICOS	PROGRAMADO		ATENCIÓN		283.00	357.00	388.00	391.00	345.00	299.00	2,084.00
	EJECUTADO				283.00	357.00	388.00	391.00	345.00	299.00	2,084.00
AO100089101297 - EXAMENES MICROBIOLOGICOS	PROGRAMADO		ATENCIÓN		60.00	60.00	60.00	60.00	60.00	60.00	366.00
	EJECUTADO				60.00	60.00	60.00	60.00	60.00	60.00	366.00
AO100089101277 - EXAMENES INMUNOLOGICOS	PROGRAMADO		ATENCIÓN		408.00	444.00	599.00	382.00	382.00	373.00	2488.00
	EJECUTADO				408.00	444.00	599.00	382.00	382.00	463.00	2,478.00
AO100089101278 - EXAMENES MICROBIOLOGICOS	PROGRAMADO		ATENCIÓN		401.00	341.00	555.00	398.00	448.00	471.00	2614.00
	EJECUTADO				401.00	341.00	555.00	398.00	448.00	471.00	2,614.00
AO100089101279 - EXAMENES PARASITOLOGICOS	PROGRAMADO		ATENCIÓN		48.00	39.00	98.00	63.00	39.00	416.00	389.00
	EJECUTADO				48.00	39.00	98.00	63.00	39.00	416.00	389.00
AO100089101282 - ATENCIÓN EN EL SERVICIO DE EMERGENCIA	PROGRAMADO		ATENCIÓN		19.00	36.00	17.00	31.00	32.00	30.00	165.00
	EJECUTADO				19.00	36.00	17.00	31.00	32.00	30.00	161.00
AO100089101283 - ADMISIÓN AGENDAMIENTO Y REGISTRO DE LA ATENCIÓN DE PACIENTES POR CONSULTORIOS	PROGRAMADO		REGISTRO		720.00	650.00	730.00	820.00	740.00	740.00	4400.00
	EJECUTADO				720.00	650.00	730.00	820.00	740.00	757.00	4,417.00
AO100089101284 - ATENCIÓN EN EL SERVICIO TRIAJE A PACIENTES	PROGRAMADO		ATENCIÓN		20.00	20.00	3.00	31.00	10.00	17.00	101.00
	EJECUTADO				20.00	20.00	3.00	31.00	10.00	17.00	101.00
AO100089101264 - EXAMENES PARASITOLOGICOS	PROGRAMADO		ATENCIÓN		13.00	9.00	10.00	10.00	9.00	2.00	53.00
	EJECUTADO				13.00	9.00	10.00	10.00	9.00	2.00	53.00
AO100089101266 - ADMISIÓN AGENDAMIENTO Y REGISTRO DE LA ATENCIÓN DE PACIENTES POR CONSULTORIOS	PROGRAMADO		REGISTRO		1912.00	602.00	899.00	372.00	1600.00	2810.00	8195.00
	EJECUTADO				1912.00	602.00	899.00	372.00	1600.00	2810.00	8,195.00
AO100089101265 - ATENCIÓN EN EL SERVICIO TRIAJE A PACIENTES	PROGRAMADO		ATENCIÓN		1912.00	602.00	899.00	372.00	1500.00	2810.00	8095.00
	EJECUTADO				1912.00	602.00	899.00	372.00	1500.00	2810.00	8,095.00
AO100089101268 - ATENCIÓN DE PACIENTES EN CONSULTORIO	PROGRAMADO		ATENCIÓN		668.00	823.00	1033.00	1112.00	1112.00	916.00	5804.00
	EJECUTADO				668.00	823.00	1033.00	1112.00	1112.00	1094.00	5,804.00
AO100089101269 - EXAMENES HEMATOLOGICOS	PROGRAMADO		ATENCIÓN		660.00	800.00	859.00	701.00	701.00	790.00	4670.00
	EJECUTADO				660.00	800.00	859.00	701.00	701.00	775.00	4,374.00
AO100089101242 - ATENCIÓN A PACIENTES EN HOSPITALIZACIÓN	PROGRAMADO		ATENCIÓN		36.00	27.00	30.00	35.00	26.00	32.00	186.00
	EJECUTADO				36.00	27.00	30.00	35.00	26.00	32.00	186.00
AO100089101260 - EXAMENES BIQUIMICOS	PROGRAMADO		ATENCIÓN		273.00	201.00	219.00	332.00	145.00	103.00	1773.00
	EJECUTADO				273.00	201.00	219.00	332.00	145.00	103.00	1,773.00

REPORTE SEGUIMIENTO POI

CODIGO	TIPO / DE OEI	OBJETIVO ESTRATEGICO / ACCION ESTRATEGICA / ACTIVIDAD OPERATIVA	CENTRO DE COSTO	NIVEL DE PRIORIDAD	UNIDAD MEDIDA	TIPO DE AGREGACION	PROG. / E.E.	FISICO												AVANCE ACUMULADO	AVANCE % ACUMULADO
								Ene	Feb	Mar	Abr	May	Jun								
AO100089101261	EXAMENES HEMATOLOGICOS	MICRO RED OKAPAMPA	Muy Alta	ATENCIÓN	Acumulado Anual	PROGRAMADO	210.00	153.00	154.00	161.00	177.00	70.00	875.00	875.00	100.00						
AO100089101262	EXAMENES INMUNOLOGICOS	MICRO RED OKAPAMPA	Muy Alta	ATENCIÓN	Acumulado Anual	PROGRAMADO	210.00	153.00	154.00	161.00	177.00	70.00	875.00	875.00	100.00						
AO100089101263	EXAMENES MICROBIOLOGICOS	MICRO RED OKAPAMPA	Muy Alta	ATENCIÓN	Acumulado Anual	PROGRAMADO	33.00	27.00	27.00	32.00	32.00	183.00	183.00	100.00							
AEI.02.07 I ATENCION INTEGRAL A FAVOR DE LOS NIÑOS MENORES DE CINCO AÑOS CON DESNUTRICION CRONICA								EJECUCION FISICA POR ABL.02.06.6												83.13	
AO100089100018	FAMILIAS CON NIÑOS(A) DE 06 A 11 MESES RECIBEN ACOMPAÑAMIENTO A TRAVÉS DE SESIONES DEMOSTRATIVAS EN PREPARACIÓN DE ALIMENTOS	PROGRAMA PRODUCTOS ESPECÍFICOS PARA DESARROLLO INFANTIL TEMPORANO	Muy Alta	FAMILIA	Acumulado Anual	EJECUTADO	68.00	68.00	68.00	69.00	68.00	68.00	409.00	409.00	100.00						
AO100089100021	VACUNACION NIÑO = 1 AÑO	PROGRAMA PRODUCTOS ESPECÍFICOS PARA DESARROLLO INFANTIL TEMPORANO	Muy Alta	NIÑO PROTEGIDO	Acumulado Anual	PROGRAMADO	213.00	213.00	213.00	213.00	213.00	213.00	1278.00	1278.00	100.00						
AO100089100023	VACUNACION NIÑO = 1 AÑO	PROGRAMA PRODUCTOS ESPECÍFICOS PARA DESARROLLO INFANTIL TEMPORANO	Muy Alta	NIÑO PROTEGIDO	Acumulado Anual	EJECUTADO	118.00	124.00	116.00	103.00	126.00	101.00	688.00	688.00	100.00						
AO100089100024	VACUNACION NIÑO = 4 AÑOS	PROGRAMA PRODUCTOS ESPECÍFICOS PARA DESARROLLO INFANTIL TEMPORANO	Muy Alta	NIÑO PROTEGIDO	Acumulado Anual	PROGRAMADO	222.00	222.00	222.00	222.00	222.00	222.00	1332.00	1332.00	100.00						
AO100089100025	VACUNACION NIÑO = 4 AÑOS	PROGRAMA PRODUCTOS ESPECÍFICOS PARA DESARROLLO INFANTIL TEMPORANO	Muy Alta	NIÑO PROTEGIDO	Acumulado Anual	EJECUTADO	183.00	167.00	149.00	184.00	125.00	124.00	932.00	932.00	100.00						
AO100089100026	VACUNACION NIÑO RECIBEN NACIDO	PROGRAMA PRODUCTOS ESPECÍFICOS PARA DESARROLLO INFANTIL TEMPORANO	Muy Alta	NIÑO PROTEGIDO	Acumulado Anual	PROGRAMADO	188.00	188.00	188.00	188.00	188.00	188.00	1128.00	1128.00	100.00						
AO100089100027	VACUNACION NIÑO RECIBEN NACIDO	PROGRAMA PRODUCTOS ESPECÍFICOS PARA DESARROLLO INFANTIL TEMPORANO	Muy Alta	NIÑO PROTEGIDO	Acumulado Anual	EJECUTADO	120.00	123.00	135.00	131.00	148.00	100.00	757.00	757.00	100.00						
AO100089100666	SUPERVISION DE LOS PRODUCTOS DE LA FUNCION SALUD DEL PPOR DIT	PROGRAMA PRODUCTOS ESPECÍFICOS PARA DESARROLLO INFANTIL TEMPORANO	Muy Alta	INFORME	Acumulado Anual	PROGRAMADO	0.00	0.00	1.00	0.00	0.00	1.00	2.00	2.00	100.00						
AO100089100667	EVALUACION DE LOS PRODUCTOS DE LA FUNCION SALUD DEL PPOR DIT	PROGRAMA PRODUCTOS ESPECÍFICOS PARA DESARROLLO INFANTIL TEMPORANO	Muy Alta	INFORME	Acumulado Anual	PROGRAMADO	0.00	0.00	0.00	0.00	0.00	0.00	1.00	1.00	100.00						
AO100089100669	INSPECCION A ESTABLECIMIENTOS QUE ALMACENAN, PREPARAN Y/O DISTRIBUYEN ALIMENTOS PARA PROGRAMAS SOCIALES	PROGRAMA PRODUCTOS ESPECÍFICOS PARA DESARROLLO INFANTIL TEMPORANO	Muy Alta	SERVICIO	Acumulado Anual	PROGRAMADO	0.00	0.00	0.00	0.00	0.00	0.00	4.00	4.00	100.00						
AO100089101005	IMPLEMENTACION DE DOCUMENTOS TECNICOS NORMATIVOS	PROGRAMA PRODUCTOS ESPECÍFICOS PARA DESARROLLO INFANTIL TEMPORANO	Muy Alta	INFORME	Acumulado Anual	EJECUTADO	0.00	0.00	0.00	0.00	0.00	0.00	0.00	0.00	0.00						
AO100089101024	GESTION OPERATIVA DE LA CADENA DE FRIO	PROGRAMA PRODUCTOS ESPECÍFICOS PARA DESARROLLO INFANTIL TEMPORANO	Muy Alta	INFORME TECNICO	Acumulado Anual	PROGRAMADO	0.00	0.00	0.00	0.00	0.00	0.00	1.00	1.00	100.00						
AO100089100709	3331508 - 508/ASMA	PROGRAMA PRODUCTOS ESPECÍFICOS PARA DESARROLLO INFANTIL TEMPORANO	Muy Alta	CASO TRATADO	Acumulado Anual	EJECUTADO	78.00	78.00	78.00	78.00	78.00	78.00	468.00	468.00	100.00						
AO100089100710	3314401 - PARASITOSIS INTESTINAL	PROGRAMA PRODUCTOS ESPECÍFICOS PARA DESARROLLO INFANTIL TEMPORANO	Muy Alta	CASO TRATADO	Acumulado Anual	EJECUTADO	22.00	9.00	13.00	16.00	11.00	21.00	92.00	92.00	100.00						
AO100089100711	3324401 - VIGILANCIA DEL ESTADO NUTRICIONAL DEL NIÑO	PROGRAMA PRODUCTOS ESPECÍFICOS PARA DESARROLLO INFANTIL TEMPORANO	Muy Alta	INFORME	Acumulado Anual	PROGRAMADO	83.00	80.00	100.00	80.00	80.00	80.00	503.00	503.00	100.00						
AO100089100717	3324408 - IMPLEMENTACION DE TECNOLOGIAS	PROGRAMA PRODUCTOS ESPECÍFICOS PARA DESARROLLO INFANTIL TEMPORANO	Muy Alta	INFORME	Acumulado Anual	EJECUTADO	0.00	0.00	0.00	0.00	0.00	0.00	0.00	0.00	0.00						
AO100089100895	4427607 - MONITOREO DE LOS PRODUCTOS DE LA FUNCION SALUD DEL PPOR DIT	PROGRAMA PRODUCTOS ESPECÍFICOS PARA DESARROLLO INFANTIL TEMPORANO	Muy Alta	CASO TRATADO	Acumulado Anual	PROGRAMADO	104.00	71.00	98.00	94.00	91.00	83.00	541.00	541.00	100.00						
AO100089100897	EVALUACION NUTRICIONAL A ESTABLECIMIENTOS QUE PREPARAN Y/O DISTRIBUYEN ALIMENTOS PARA PROGRAMAS SOCIALES	PROGRAMA PRODUCTOS ESPECÍFICOS PARA DESARROLLO INFANTIL TEMPORANO	Muy Alta	SERVICIO	Acumulado Anual	EJECUTADO	0.00	0.00	0.00	0.00	0.00	0.00	2.00	2.00	100.00						
AO100089100925	3314301 - INFECCIONES RESPIRATORIAS AGUDAS CON COMPLICACIONES	PROGRAMA PRODUCTOS ESPECÍFICOS PARA DESARROLLO INFANTIL TEMPORANO	Muy Alta	CASO TRATADO	Acumulado Anual	PROGRAMADO	1.00	1.00	1.00	2.00	2.00	2.00	9.00	9.00	100.00						
AO100089100926	3314302 - NEUMONIA GRAVE O ENFERMEDAD MUY GRAVE EN NIÑOS MENORES DE 7 MESES	PROGRAMA PRODUCTOS ESPECÍFICOS PARA DESARROLLO INFANTIL TEMPORANO	Muy Alta	CASO TRATADO	Acumulado Anual	EJECUTADO	0.00	0.00	0.00	0.00	0.00	0.00	3.00	3.00	100.00						
AO100089100927	3314305 - NEUMONIA Y ENFERMEDAD MUY GRAVE EN NIÑOS DE 7 MESES A 4 AÑOS	PROGRAMA PRODUCTOS ESPECÍFICOS PARA DESARROLLO INFANTIL TEMPORANO	Muy Alta	CASO TRATADO	Acumulado Anual	EJECUTADO	0.00	0.00	0.00	0.00	0.00	0.00	0.00	0.00	0.00						

REPORTE SEGUIMIENTO POI

DESCRIPCION	PROGRAMA PRODUCTOS	ESTADO	CASO TRATADO	ACUMULADO ANUAL	2024	2025	2026	2027	2028	2029	2030
DESARROLLO INFANTIL TEMPRANO	PROGRAMA PRODUCTOS ESPECIFICOS PARA DESARROLLO INFANTIL TEMPRANO	Muy Alta	CASO TRATADO	Acumulado Anual	4.00	1.00	2.00	4.00	2.00	0.00	13.00
A0100089100706 - 3331401 - ATENCION EDA CON ALGUN GRADO DE DESHIDRATACION	PROGRAMA PRODUCTOS ESPECIFICOS PARA DESARROLLO INFANTIL TEMPRANO	Muy Alta	CASO TRATADO	Acumulado Anual	5.00	6.00	5.00	5.00	6.00	6.00	31.00
A0100089100707 - 3331402 - ATENCION EDA CON DESHIDRATACION GRAVE SIN Y CON SHOCK	PROGRAMA PRODUCTOS ESPECIFICOS PARA DESARROLLO INFANTIL TEMPRANO	Muy Alta	CASO TRATADO	Acumulado Anual	2.00	2.00	4.00	1.00	4.00	2.00	15.00
A0100089100697 - 3331101 - OTITIS MEDIA AGUDA (OMA)	PROGRAMA PRODUCTOS ESPECIFICOS PARA DESARROLLO INFANTIL TEMPRANO	Muy Alta	CASO TRATADO	Acumulado Anual	0.00	0.00	0.00	0.00	0.00	1.00	0.00
A0100089100697 - 3331101 - OTITIS MEDIA AGUDA (OMA)	PROGRAMA PRODUCTOS ESPECIFICOS PARA DESARROLLO INFANTIL TEMPRANO	Muy Alta	CASO TRATADO	Acumulado Anual	292.00	292.00	292.00	293.00	292.00	292.00	1753.00
A0100089100698 - 3331104 - SINUSITIS AGUDA	PROGRAMA PRODUCTOS ESPECIFICOS PARA DESARROLLO INFANTIL TEMPRANO	Muy Alta	CASO TRATADO	Acumulado Anual	43.00	47.00	16.00	43.00	30.00	42.00	231.00
A0100089100699 - 3331105 - NEUMONIA SIN COMPLICACIONES Y OTROS	PROGRAMA PRODUCTOS ESPECIFICOS PARA DESARROLLO INFANTIL TEMPRANO	Muy Alta	CASO TRATADO	Acumulado Anual	13.00	13.00	13.00	13.00	13.00	13.00	78.00
A0100089100700 - 3331201 - EDA AGUDA NO COMPLICADA	PROGRAMA PRODUCTOS ESPECIFICOS PARA DESARROLLO INFANTIL TEMPRANO	Muy Alta	CASO TRATADO	Acumulado Anual	9.00	6.00	9.00	3.00	9.00	8.00	44.00
A0100089100701 - 3331203 - EDA OISENTERICA	PROGRAMA PRODUCTOS ESPECIFICOS PARA DESARROLLO INFANTIL TEMPRANO	Muy Alta	CASO TRATADO	Acumulado Anual	1.00	2.00	1.00	2.00	1.00	2.00	9.00
A0100089100702 - 3331204 - EDA PERSISTENTE	PROGRAMA PRODUCTOS ESPECIFICOS PARA DESARROLLO INFANTIL TEMPRANO	Muy Alta	CASO TRATADO	Acumulado Anual	0.00	2.00	0.00	0.00	0.00	0.00	2.00
A0100089100699 - 3331105 - NEUMONIA SIN COMPLICACIONES Y OTROS	PROGRAMA PRODUCTOS ESPECIFICOS PARA DESARROLLO INFANTIL TEMPRANO	Muy Alta	CASO TRATADO	Acumulado Anual	8.00	8.00	8.00	8.00	8.00	8.00	48.00
A0100089100700 - 3331201 - EDA AGUDA NO COMPLICADA	PROGRAMA PRODUCTOS ESPECIFICOS PARA DESARROLLO INFANTIL TEMPRANO	Muy Alta	CASO TRATADO	Acumulado Anual	8.00	2.00	9.00	5.00	2.00	4.00	30.00
A0100089100701 - 3331203 - EDA OISENTERICA	PROGRAMA PRODUCTOS ESPECIFICOS PARA DESARROLLO INFANTIL TEMPRANO	Muy Alta	CASO TRATADO	Acumulado Anual	239.00	239.00	239.00	239.00	239.00	239.00	1434.00
A0100089100699 - 3331105 - NEUMONIA SIN COMPLICACIONES Y OTROS	PROGRAMA PRODUCTOS ESPECIFICOS PARA DESARROLLO INFANTIL TEMPRANO	Muy Alta	CASO TRATADO	Acumulado Anual	212.00	145.00	238.00	235.00	242.00	202.00	1,274.00
A0100089100702 - 3331204 - EDA PERSISTENTE	PROGRAMA PRODUCTOS ESPECIFICOS PARA DESARROLLO INFANTIL TEMPRANO	Muy Alta	CASO TRATADO	Acumulado Anual	4.00	4.00	4.00	4.00	3.00	4.00	21.00
A0100089100703 - 3331204 - EDA PERSISTENTE	PROGRAMA PRODUCTOS ESPECIFICOS PARA DESARROLLO INFANTIL TEMPRANO	Muy Alta	CASO TRATADO	Acumulado Anual	0.00	2.00	1.00	0.00	3.00	3.00	9.00
A0100089100699 - 3331105 - NEUMONIA SIN COMPLICACIONES Y OTROS	PROGRAMA PRODUCTOS ESPECIFICOS PARA DESARROLLO INFANTIL TEMPRANO	Muy Alta	CASO TRATADO	Acumulado Anual	97.00	97.00	99.00	97.00	97.00	99.00	586.00
A0100089100699 - 3331105 - NEUMONIA SIN COMPLICACIONES Y OTROS	PROGRAMA PRODUCTOS ESPECIFICOS PARA DESARROLLO INFANTIL TEMPRANO	Muy Alta	CASO TRATADO	Acumulado Anual	69.00	53.00	81.00	89.00	79.00	87.00	458.00
A0100089100699 - 3331105 - NEUMONIA SIN COMPLICACIONES Y OTROS	PROGRAMA PRODUCTOS ESPECIFICOS PARA DESARROLLO INFANTIL TEMPRANO	Muy Alta	CASO TRATADO	Acumulado Anual	389.00	389.00	387.00	387.00	395.00	387.00	2334.00
A0100089100699 - 3331105 - NEUMONIA SIN COMPLICACIONES Y OTROS	PROGRAMA PRODUCTOS ESPECIFICOS PARA DESARROLLO INFANTIL TEMPRANO	Muy Alta	CASO TRATADO	Acumulado Anual	259.00	210.00	178.00	295.00	277.00	290.00	1,529.00
A0100089100699 - 3331105 - NEUMONIA SIN COMPLICACIONES Y OTROS	PROGRAMA PRODUCTOS ESPECIFICOS PARA DESARROLLO INFANTIL TEMPRANO	Muy Alta	CASO TRATADO	Acumulado Anual	445.00	445.00	445.00	445.00	445.00	445.00	2670.00
A0100089100699 - 3331105 - NEUMONIA SIN COMPLICACIONES Y OTROS	PROGRAMA PRODUCTOS ESPECIFICOS PARA DESARROLLO INFANTIL TEMPRANO	Muy Alta	CASO TRATADO	Acumulado Anual	777.00	817.00	755.00	562.00	625.00	588.00	4,104.00
A0100089100699 - 3331105 - NEUMONIA SIN COMPLICACIONES Y OTROS	PROGRAMA PRODUCTOS ESPECIFICOS PARA DESARROLLO INFANTIL TEMPRANO	Muy Alta	CASO TRATADO	Acumulado Anual	189.00	189.00	189.00	190.00	189.00	189.00	1135.00
A0100089100699 - 3331105 - NEUMONIA SIN COMPLICACIONES Y OTROS	PROGRAMA PRODUCTOS ESPECIFICOS PARA DESARROLLO INFANTIL TEMPRANO	Muy Alta	CASO TRATADO	Acumulado Anual	330.00	275.00	291.00	383.00	386.00	371.00	2,036.00
A0100089100699 - 3331105 - NEUMONIA SIN COMPLICACIONES Y OTROS	PROGRAMA PRODUCTOS ESPECIFICOS PARA DESARROLLO INFANTIL TEMPRANO	Muy Alta	CASO TRATADO	Acumulado Anual	3.00	3.00	3.00	3.00	3.00	3.00	18.00
A0100089100699 - 3331105 - NEUMONIA SIN COMPLICACIONES Y OTROS	PROGRAMA PRODUCTOS ESPECIFICOS PARA DESARROLLO INFANTIL TEMPRANO	Muy Alta	CASO TRATADO	Acumulado Anual	0.00	0.00	0.00	0.00	0.00	0.00	0.00
A0100089100699 - 3331105 - NEUMONIA SIN COMPLICACIONES Y OTROS	PROGRAMA PRODUCTOS ESPECIFICOS PARA DESARROLLO INFANTIL TEMPRANO	Muy Alta	CASO TRATADO	Acumulado Anual	1008.00	1008.00	1008.00	1008.00	1009.00	1008.00	6049.00
A0100089100699 - 3331105 - NEUMONIA SIN COMPLICACIONES Y OTROS	PROGRAMA PRODUCTOS ESPECIFICOS PARA DESARROLLO INFANTIL TEMPRANO	Muy Alta	CASO TRATADO	Acumulado Anual	805.00	541.00	896.00	1025.00	931.00	1082.00	5,200.00
A0100089100699 - 3331105 - NEUMONIA SIN COMPLICACIONES Y OTROS	PROGRAMA PRODUCTOS ESPECIFICOS PARA DESARROLLO INFANTIL TEMPRANO	Muy Alta	CASO TRATADO	Acumulado Anual	437.00	437.00	437.00	437.00	437.00	437.00	2632.00
A0100089100699 - 3331105 - NEUMONIA SIN COMPLICACIONES Y OTROS	PROGRAMA PRODUCTOS ESPECIFICOS PARA DESARROLLO INFANTIL TEMPRANO	Muy Alta	CASO TRATADO	Acumulado Anual	375.00	245.00	417.00	475.00	408.00	394.00	2,314.00
A0100089100699 - 3331105 - NEUMONIA SIN COMPLICACIONES Y OTROS	PROGRAMA PRODUCTOS ESPECIFICOS PARA DESARROLLO INFANTIL TEMPRANO	Muy Alta	CASO TRATADO	Acumulado Anual	27.00	27.00	27.00	28.00	27.00	27.00	163.00
A0100089100699 - 3331105 - NEUMONIA SIN COMPLICACIONES Y OTROS	PROGRAMA PRODUCTOS ESPECIFICOS PARA DESARROLLO INFANTIL TEMPRANO	Muy Alta	CASO TRATADO	Acumulado Anual	0.00	0.00	1.00	12.00	0.00	25.00	48.00
A0100089100689 - 332510 - NIÑOS MENORES DE 36 MESES CON CONTROLES CRED COMPLETO PARA SU EDAD	PROGRAMA PRODUCTOS ESPECIFICOS PARA DESARROLLO INFANTIL TEMPRANO	Muy Alta	CASO TRATADO	Acumulado Anual	577.00	577.00	577.00	579.00	577.00	577.00	3464.00
A0100089100689 - 332510 - NIÑOS MENORES DE 36 MESES CON CONTROLES CRED COMPLETO PARA SU EDAD	PROGRAMA PRODUCTOS ESPECIFICOS PARA DESARROLLO INFANTIL TEMPRANO	Muy Alta	CASO TRATADO	Acumulado Anual	365.00	327.00	344.00	285.00	353.00	325.00	1,999.00
A0100089100683 - 3325118 - PROMOTORES EDUCATIVOS CARACTERIZADOS EN LA PROMOCION DE PRACTICAS SALUDABLES PARA EL DESARROLLO INFANTIL TEMPRANO EN SUS INSTITUCIONES	PROGRAMA PRODUCTOS ESPECIFICOS PARA DESARROLLO INFANTIL TEMPRANO	Muy Alta	CASO TRATADO	Acumulado Anual	215.00	215.00	215.00	215.00	215.00	215.00	1390.00
A0100089100684 - 3325509 - RECEN NACIDO CON CONTROLES CRED COMPLETO	PROGRAMA PRODUCTOS ESPECIFICOS PARA DESARROLLO INFANTIL TEMPRANO	Muy Alta	CASO TRATADO	Acumulado Anual	242.00	145.00	134.00	248.00	297.00	236.00	1,252.00
A0100089100684 - 3325509 - RECEN NACIDO CON CONTROLES CRED COMPLETO	PROGRAMA PRODUCTOS ESPECIFICOS PARA DESARROLLO INFANTIL TEMPRANO	Muy Alta	CASO TRATADO	Acumulado Anual	153.00	153.00	153.00	153.00	153.00	153.00	918.00
A0100089100685 - 3325508 - SEGUIMIENTO DEL NIÑO Y NIÑA DE ALTO RIESGO	PROGRAMA PRODUCTOS ESPECIFICOS PARA DESARROLLO INFANTIL TEMPRANO	Muy Alta	CASO TRATADO	Acumulado Anual	110.00	97.00	89.00	104.00	131.00	103.00	634.00
A0100089100685 - 3325508 - SEGUIMIENTO DEL NIÑO Y NIÑA DE ALTO RIESGO	PROGRAMA PRODUCTOS ESPECIFICOS PARA DESARROLLO INFANTIL TEMPRANO	Muy Alta	CASO TRATADO	Acumulado Anual	1.00	2.00	1.00	2.00	1.00	2.00	9.00
A0100089100685 - 3325508 - SEGUIMIENTO DEL NIÑO Y NIÑA DE ALTO RIESGO	PROGRAMA PRODUCTOS ESPECIFICOS PARA DESARROLLO INFANTIL TEMPRANO	Muy Alta	CASO TRATADO	Acumulado Anual	1.00	2.00	1.00	3.00	1.00	1.00	9.00
A0100089100685 - 3325508 - SEGUIMIENTO DEL NIÑO Y NIÑA DE ALTO RIESGO	PROGRAMA PRODUCTOS ESPECIFICOS PARA DESARROLLO INFANTIL TEMPRANO	Muy Alta	CASO TRATADO	Acumulado Anual	252.00	252.00	252.00	252.00	252.00	252.00	1512.00
A0100089100685 - 3325508 - SEGUIMIENTO DEL NIÑO Y NIÑA DE ALTO RIESGO	PROGRAMA PRODUCTOS ESPECIFICOS PARA DESARROLLO INFANTIL TEMPRANO	Muy Alta	CASO TRATADO	Acumulado Anual	111.00	153.00	133.00	173.00	175.00	164.00	909.00
A0100089100685 - 3325508 - SEGUIMIENTO DEL NIÑO Y NIÑA DE ALTO RIESGO	PROGRAMA PRODUCTOS ESPECIFICOS PARA DESARROLLO INFANTIL TEMPRANO	Muy Alta	CASO TRATADO	Acumulado Anual	30.00	30.00	30.00	30.00	30.00	30.00	180.00
A0100089100685 - 3325508 - SEGUIMIENTO DEL NIÑO Y NIÑA DE ALTO RIESGO	PROGRAMA PRODUCTOS ESPECIFICOS PARA DESARROLLO INFANTIL TEMPRANO	Muy Alta	CASO TRATADO	Acumulado Anual	24.00	30.00	30.00	50.00	56.00	38.00	199.00
A0100089100685 - 3325508 - SEGUIMIENTO DEL NIÑO Y NIÑA DE ALTO RIESGO	PROGRAMA PRODUCTOS ESPECIFICOS PARA DESARROLLO INFANTIL TEMPRANO	Muy Alta	CASO TRATADO	Acumulado Anual	0.00	1.00	0.00	1.00	0.00	1.00	3.00



REPORTE SEGUIMIENTO POI

31/12/25, 9:40 p.m.

UNIDAD DE PROMOCION DE LA SALUD	UNIDAD DE PROMOCION DE LA SALUD	UNIDAD DE PROMOCION DE LA SALUD	UNIDAD DE PROMOCION DE LA SALUD	UNIDAD DE PROMOCION DE LA SALUD	UNIDAD DE PROMOCION DE LA SALUD	Ene	Feb	Mar	Abr	May	Jun	AVANCE ACUMULADO	AVANCE % ACUMULADO		
PROGRAMADO	EJECUTADO	PROGRAMADO	EJECUTADO	PROGRAMADO	EJECUTADO	97.00	98.00	98.00	98.00	98.00	98.00	98.00	98.00	98.00	98.13
PROGRAMADO	EJECUTADO	PROGRAMADO	EJECUTADO	PROGRAMADO	EJECUTADO	81.00	97.00	94.00	130.00	71.00	103.00	57.00	343.00	93.59	
PROGRAMADO	EJECUTADO	PROGRAMADO	EJECUTADO	PROGRAMADO	EJECUTADO	43.00	57.00	25.00	186.00	50.00	10.00	2.00	321.00		
PROGRAMADO	EJECUTADO	PROGRAMADO	EJECUTADO	PROGRAMADO	EJECUTADO	0.00	2.00	0.00	0.00	2.00	0.00	0.00	12.00	100.00	
PROGRAMADO	EJECUTADO	PROGRAMADO	EJECUTADO	PROGRAMADO	EJECUTADO	2.00	4.00	2.00	1.00	1.00	2.00	21.00	130.00	100.00	
PROGRAMADO	EJECUTADO	PROGRAMADO	EJECUTADO	PROGRAMADO	EJECUTADO	89.00	15.00	4.00	10.00	0.00	43.00	161.00	62.52		

AEI.02.08 | PREVENCIÓN Y CONTROL PERMANENTE DE ENFERMEDADES POR VECTORES EN EL DEPARTAMENTO DE PASCO

CODIGO	TIPO / DE OEI	OBJETIVO ESTRATEGICA / ACCION ESTRATEGICA / ACTIVIDAD OPERATIVA	CENTRO DE COSTO	NIVEL DE PRIORIDAD	UNIDAD MEDIDA	TIPO DE AGREGACION	PROG. / EJE	FISICO											
								Ene	Feb	Mar	Abr	May	Jun	AVANCE ACUMULADO	AVANCE % ACUMULADO				
AO00089101482 - 3325114	FAMILIAS CON NIÑOS MENORES DE 12 MESES RECIBEN ACOMPAÑAMIENTO A TRAVES DE LA CONSEJERIA EN VISITA DOMICILIARIA	FAMILIA	PROGRAMA DE ENFERMEDADES METABOLICAS Y ZOONOTICAS	Muy Alta	Acumulado Anual		PROGRAMADO	0.00	0.00	0.00	0.00	0.00	0.00	0.00	0.00	0.00	0.00	0.00	0.00
AO00089101483 - 3325115	FAMILIAS CON NIÑOS (AS) MENORES DE 12 MESES RECIBEN ACOMPAÑAMIENTO A TRAVES DE SESIONES DE GRUPOS DE APOYO COMUNAL	FAMILIA	PROGRAMA DE ENFERMEDADES METABOLICAS Y ZOONOTICAS	Alta	Acumulado Anual		PROGRAMADO	0.00	0.00	0.00	0.00	0.00	0.00	0.00	0.00	0.00	0.00	0.00	0.00
AO00089101484 - 3325116	COMITÉS MULTISECTORIALES CAPACITADOS EN LA PROMOCION DE PRACTICAS SALUDABLES Y ESTRATEGIAS PARA EL DESARROLLO INFANTIL TEMPORAL EN SU DISTRITO	MUNICIPIO	PROGRAMA DE ENFERMEDADES METABOLICAS Y ZOONOTICAS	Alta	Acumulado Anual		PROGRAMADO	0.00	0.00	0.00	0.00	0.00	0.00	0.00	0.00	0.00	0.00	0.00	0.00
AO00089101485 - 3325117	AGENTES COMUNITARIOS DE SALUD CAPACITADOS EN LA PROMOCION DE PRACTICAS SALUDABLES PARA EL DESARROLLO INFANTIL TEMPORAL EN SUS COMUNIDADES	PERSONA CAPACITADA	PROGRAMA DE ENFERMEDADES METABOLICAS Y ZOONOTICAS	Muy Alta	Acumulado Anual		PROGRAMADO	21.00	21.00	23.00	21.00	21.00	21.00	21.00	21.00	21.00	21.00	21.00	21.00
EJECUCION FISICA POR AEL 02.07:														62.52					
AO00089100171 - 4397502	MONITOREO DEL PROGRAMA DE METABOLICAS Y ZOONOSIS	INFORME	PROGRAMA DE ENFERMEDADES METABOLICAS Y ZOONOTICAS	Muy Alta	Acumulado Anual		PROGRAMADO	1.00	0.00	0.00	0.00	2.00	1.00	4.00	75.06				
AO00089100172 - 4397503	EVALUACION DEL PROGRAMA DE METABOLICAS Y ZOONOSIS	INFORME	PROGRAMA DE ENFERMEDADES METABOLICAS Y ZOONOTICAS	Alta	Acumulado Anual		PROGRAMADO	0.00	0.00	0.00	0.00	0.00	0.00	0.00	0.00	0.00	0.00	0.00	0.00
AO00089100173 - 4397504	SUPERVISION PROGRAMA DE METABOLICAS Y ZOONOSIS	INFORME	PROGRAMA DE ENFERMEDADES METABOLICAS Y ZOONOTICAS	Alta	Acumulado Anual		PROGRAMADO	0.00	0.00	0.00	0.00	0.00	0.00	0.00	0.00	0.00	0.00	0.00	0.00
AO00089100174 - 4397701	FAMILIAS QUE RECIBEN SESIONES DEMOSTRATIVAS PARA LA PREVENCIÓN Y CONTROL DE ENFERMEDADES METABOLICAS	FAMILIA	UNIDAD DE PROMOCION DE LA SALUD	Muy Alta	Acumulado Anual		PROGRAMADO	10.00	100.00	240.00	230.00	230.00	230.00	230.00	230.00	230.00	230.00	230.00	230.00
AO00089100175 - 4397702	FAMILIAS QUE RECIBEN SESIONES EDUCATIVAS PARA LA PREVENCIÓN Y CONTROL DE ENFERMEDADES ZOONOTICAS	FAMILIA	UNIDAD DE PROMOCION DE LA SALUD	Muy Alta	Acumulado Anual		PROGRAMADO	10.00	30.00	210.00	201.00	230.00	231.00	230.00	230.00	230.00	230.00	230.00	230.00
AO00089100176 - 4398105	VIVIENDAS EN AREAS DE RIESGO PARA Dengue con VIGILANCIA ENTOMOLOGICA CON OXITRAMPAS Y CURVITRAMPAS	VIVIENDAS	PROGRAMA DE ENFERMEDADES METABOLICAS Y ZOONOTICAS	Muy Alta	No Acumulado		PROGRAMADO	170.00	170.00	170.00	170.00	170.00	170.00	170.00	170.00	170.00	170.00	170.00	170.00
AO00089100177 - 4398001	POBLACION INFORMADA EN PREVENCIÓN Y CONTROL DE LAS ENFERMEDADES METABOLICAS Y ZOONOTICAS POR MEDIOS MASIVOS DE COMUNICACION	PERSONA INFORMADA	PROGRAMA DE ENFERMEDADES METABOLICAS Y ZOONOTICAS	Muy Alta	Acumulado Anual		PROGRAMADO	0.00	1000.00	0.00	0.00	0.00	0.00	0.00	0.00	0.00	0.00	0.00	0.00
AO00089101464 - 4397602	IMPLEMENTACION DE DOCUMENTOS TECNICOS HORNIATIVOS	INFORME	PROGRAMA DE ENFERMEDADES METABOLICAS Y ZOONOTICAS	Alta	Acumulado Anual		PROGRAMADO	0.00	0.00	0.00	0.00	0.00	0.00	0.00	0.00	0.00	0.00	0.00	0.00
AO00089100848 - 4397705	DOCENTES, CAPACITADOS Y COMPROMETIDOS A DESARROLLAR ACCIONES PARA LA PROMOCION DE PRACTICAS SALUDABLES PARA LA PREVENCIÓN DE LAS ENFERMEDADES METABOLICAS Y ZOONOTICAS	PERSONA TRATADA	UNIDAD DE PROMOCION DE LA SALUD	Muy Alta	Acumulado Anual		PROGRAMADO	0.00	0.00	0.00	12.00	154.00	166.00	54.00	386.00	100.00			
AO00089101730 - 4398002	POBLACION INFORMADA SOBRE PREVENCIÓN Y CONTROL DE LAS ENFERMEDADES METABOLICAS Y ZOONOTICAS POR MEDIOS ALTERNATIVOS	PERSONA INFORMADA	PROGRAMA DE ENFERMEDADES METABOLICAS Y ZOONOTICAS	Muy Alta	Acumulado Anual		PROGRAMADO	0.00	0.00	0.00	0.00	5211.00	5211.00	5211.00	10422.00	100.00			
AO00089101371 - 4398426	PERSONA TRATADA CON DIAGNOSTICO DE CISTICEROSIS	PERSONA TRATADA	PROGRAMA DE ENFERMEDADES METABOLICAS Y ZOONOTICAS	Muy Alta	Acumulado Anual		PROGRAMADO	0.00	0.00	0.00	0.00	0.00	0.00	0.00	0.00	0.00	0.00	0.00	0.00
AO00089101371 - 4398419	DIAGNOSTICO LABORATORIAL DE LEPTOSPIROSIS	PERSONA DIAGNOSTICADA	PROGRAMA DE ENFERMEDADES METABOLICAS Y ZOONOTICAS	Muy Alta	Acumulado Anual		PROGRAMADO	0.00	0.00	0.00	0.00	0.00	0.00	0.00	0.00	0.00	0.00	0.00	0.00
AO00089101371 - 4398333	LOCALIZACION Y DIAGNOSTICO CASOS DE ZIKA	PERSONA DIAGNOSTICADA	PROGRAMA DE ENFERMEDADES METABOLICAS Y ZOONOTICAS	Alta	Acumulado Anual		PROGRAMADO	0.00	0.00	0.00	0.00	0.00	0.00	0.00	0.00	0.00	0.00	0.00	0.00
AO00089101375 - 4398324	ATENCIÓN Y TRATAMIENTO DE CASOS DE ZIKA	PERSONA TRATADA	PROGRAMA DE ENFERMEDADES METABOLICAS Y ZOONOTICAS	Muy Alta	Acumulado Anual		PROGRAMADO	0.00	0.00	0.00	0.00	0.00	0.00	0.00	0.00	0.00	0.00	0.00	0.00
AO00089100660 - 4398312	PERSONA PROTEGIDA CON VICUNA ANTIMARIARICA	PERSONA PROTEGIDA	PROGRAMA DE ENFERMEDADES METABOLICAS Y ZOONOTICAS	Alta	Acumulado Anual		PROGRAMADO	281.00	274.00	368.00	866.00	893.00	238.00	2920.00	100.00				
AO00089100061 - 4398315	TRATAMIENTO DE CASOS DE LEISHMANIOSIS CUTANEO Y MUCOCUTANEA CON DROGAS DE TRALIHUA	PERSONA TRATADA	PROGRAMA DE ENFERMEDADES METABOLICAS Y ZOONOTICAS	Muy Alta	Acumulado Anual		PROGRAMADO	13.00	13.00	13.00	13.00	4.00	3.00	59.00	67.80				
AO00089100662 - 4398317	TRATAMIENTO DE CASOS DE LEISHMANIOS CUTANEA MUCOSA GRAVE (LJG)	PERSONA TRATADA	PROGRAMA DE ENFERMEDADES METABOLICAS Y ZOONOTICAS	Muy Alta	Acumulado Anual		PROGRAMADO	0.00	0.00	0.00	0.00	0.00	0.00	0.00	0.00	0.00	0.00	0.00	0.00
AO00089100663 - 4398322	ATENCIÓN Y TRATAMIENTO DE CASOS DE CHIKUNGUNYA	PERSONA TRATADA	PROGRAMA DE ENFERMEDADES METABOLICAS Y ZOONOTICAS	Muy Alta	Acumulado Anual		PROGRAMADO	0.00	0.00	0.00	0.00	0.00	0.00	0.00	0.00	0.00	0.00	0.00	0.00
AO00089100846 - 4397703	COMUNIDADES PRIORIZADAS EN EL DISTRITO QUE ESTAN IMPLEMENTANDO LA VIGILANCIA COMUNITARIA ASOCIADA A ENFERMEDADES METABOLICAS Y ZOONOTICAS	COMUNIDAD	UNIDAD DE PROMOCION DE LA SALUD	Muy Alta	Acumulado Anual		PROGRAMADO	5.00	10.00	15.00	20.00	20.00	100.00	170.00	15.29				
AO00089100847 - 4397704	MUNICIPIOS QUE IMPLEMENTAN ACCIONES PARA MEJORAR O MITIGAR LAS CONDICIONES QUE GENERAN RIESGO PARA EFECTUAR ENFERMEDADES METABOLICAS Y ZOONOTICAS	MUNICIPIO	UNIDAD DE PROMOCION DE LA SALUD	Muy Alta	Acumulado Anual		PROGRAMADO	0.00	0.00	0.00	0.00	0.00	0.00	0.00	0.00	0.00	0.00	0.00	0.00
AO00089101467 - 4398464	TAMPALE DE TENIASIS/CISTICEROSIS EN ZONAS DE RIESGO	PERSONA DIAGNOSTICADA	PROGRAMA DE ENFERMEDADES METABOLICAS Y ZOONOTICAS	Alta	Acumulado Anual		PROGRAMADO	57.00	43.00	45.00	31.00	30.00	26.00	232.00	100.00				
AO00089100848 - 4398302	TRATAMIENTO Y SEGUIMIENTO DE LOS CASOS DIAGNOSTICADOS DE MALARIA CON PLASMODIUM FALCIPARUM	PERSONA TRATADA	PROGRAMA DE ENFERMEDADES METABOLICAS Y ZOONOTICAS	Muy Alta	Acumulado Anual		PROGRAMADO	0.00	1.00	0.00	0.00	0.00	0.00	1.00	100.00				
AO00089100849 - 4398303	TRATAMIENTO Y SEGUIMIENTO DE LOS CASOS DIAGNOSTICADOS CON MALARIA	PERSONA TRATADA	PROGRAMA DE ENFERMEDADES METABOLICAS Y ZOONOTICAS	Muy Alta	Acumulado Anual		PROGRAMADO	0.00	0.00	0.00	0.00	0.00	0.00	0.00	0.00	0.00	0.00	0.00	0.00
AO00089100849 - 4398304	TRATAMIENTO Y SEGUIMIENTO DE LOS CASOS DIAGNOSTICADOS CON MALARIA	PERSONA TRATADA	PROGRAMA DE ENFERMEDADES METABOLICAS Y ZOONOTICAS	Muy Alta	Acumulado Anual		PROGRAMADO	0.00	0.00	0.00	0.00	0.00	0.00	0.00	0.00	0.00	0.00	0.00	0.00
AO00089100849 - 4398305	PREVENCIÓN Y SEGUIMIENTO DE CASOS DE Dengue sin signos de alarma	PERSONA TRATADA	PROGRAMA DE ENFERMEDADES METABOLICAS Y ZOONOTICAS	Muy Alta	Acumulado Anual		PROGRAMADO	8.00	6.00	3.00	27.00	15.00	2.00	61.00	100.00				

REPORTE SEGUIMIENTO POI

PROGRAMA DE ENFERMEDADES METABOLICAS Y ZOONOTICAS	PERSONA TRATADA Y ZOONOTICAS	Acumulado Anual	PROGRAMADO E EJECUTADO	1.00	0.00	1.00	1.00	0.00	0.00	0.00	3.00	100.00
AOI00089100658 - 4398306 - ATENCION Y TRATAMIENTO DE CASOS DE DENGUE CON SIGNOS DE ALABRIA	Muy Alta	Acumulado Anual	PROGRAMADO E EJECUTADO	1.00	0.00	1.00	1.00	0.00	0.00	0.00	3.00	100.00
AOI00089100659 - 4398307 - ATENCION Y TRATAMIENTO DE CASOS DE DENGUE GRAVE	Muy Alta	Acumulado Anual	PROGRAMADO E EJECUTADO	1.00	1.00	2.00	0.00	0.00	0.00	0.00	4.00	0.00
AOI00089100213 - 4398411 - PERSONAS TRATADAS CON DIAGNOSTICO DE BRUCELOSIS	Muy Alta	Acumulado Anual	PROGRAMADO E EJECUTADO	0.00	0.00	0.00	0.00	0.00	0.00	0.00	0.00	0.00
AOI00089100214 - 4398418 - TRATAMIENTO DE PERSONAS CON SOSPECHA DE LEPTOSPIRISIS	Muy Alta	Acumulado Anual	PROGRAMADO E EJECUTADO	0.00	0.00	0.00	0.00	0.00	0.00	0.00	0.00	0.00
AOI00089100215 - 4398423 - PERSONA TRATADA CON DIAGNOSTICO DE FASCIOLOSIS	Muy Alta	Acumulado Anual	PROGRAMADO E EJECUTADO	0.00	0.00	0.00	0.00	0.00	0.00	0.00	0.00	0.00
AOI00089100216 - 4398425 - TRATAMIENTO DE PERSONAS CON TENIASIS	Muy Alta	Acumulado Anual	PROGRAMADO E EJECUTADO	0.00	0.00	0.00	0.00	0.00	0.00	0.00	0.00	0.00
AOI000891001465 - 4398402 - DETECCION Y DIAGNOSTICO DE CASOS DE RABIA	Alta	Acumulado Anual	PROGRAMADO E EJECUTADO	11.00	11.00	11.00	12.00	0.00	0.00	0.00	45.00	2.22
AOI000891001193 - 4398321 - LOCALIZACION Y DIAGNOSTICO DE CASOS PROBABLES DE CHIKINGUINGUA	Alta	Acumulado Anual	PROGRAMADO E EJECUTADO	57.00	43.00	45.00	31.00	30.00	26.00	232.00	100.00	
AOI00089100203 - 4398401 - PERSONA EXPUESTA A RABIA RECIBE ATENCION INTEGRAL	Alta	Acumulado Anual	PROGRAMADO E EJECUTADO	57.00	43.00	45.00	31.00	30.00	26.00	232.00	100.00	
AOI00089100209 - 4398406 - TRATAMIENTO DE PERSONAS CON DIAGNOSTICO DE ACCIDENTE POR ARACHIDOS	Muy Alta	Acumulado Anual	PROGRAMADO E EJECUTADO	0.00	0.00	0.00	0.00	0.00	0.00	0.00	0.00	0.00
AOI00089100211 - 4398408 - TRATAMIENTO DE PERSONAS CON DIAGNOSTICO DE ACCIDENTE POR OTTRAS ESPECIES DE ANIMALES	Muy Alta	Acumulado Anual	PROGRAMADO E EJECUTADO	37.00	51.00	31.00	7.00	11.00	15.00	152.00	100.00	
AOI00089100217 - 4398409 - DIAGNOSTICO LABORATORIAL DE BRUCELA	Muy Alta	Acumulado Anual	PROGRAMADO E EJECUTADO	37.00	51.00	31.00	7.00	11.00	15.00	152.00	100.00	
AOI00089100183 - 4398115 - VIVIENDAS EN AREAS DE TRANSMISION DE DENGUE CON VIGILANCIA ENTOMOLOGICA DOMICILIARIA EN ESCENARIOS II Y III	Muy Alta	No Acumulado	PROGRAMADO E EJECUTADO	3.00	1.00	4.00	4.00	3.00	1.00	16.00	100.00	
AOI00089100184 - 4398201 - CANES VACUNADOS CONTRA LA RABIA	Muy Alta	Acumulado Anual	PROGRAMADO E EJECUTADO	12.00	11.00	7.00	9.00	1.00	1.00	41.00	100.00	
AOI00089100185 - 4398301 - LOCALIZACION Y DIAGNOSTICO DE CASOS DE MALARIA	Alta	Acumulado Anual	PROGRAMADO E EJECUTADO	12.00	11.00	7.00	11.00	1.00	1.00	43.00	100.00	
AOI00089100189 - 4398304 - DETECCION Y DIAGNOSTICO DE CASO PROBABLE DE DENGUE	Alta	Acumulado Anual	PROGRAMADO E EJECUTADO	6.00	10.00	6.00	4.00	5.00	3.00	34.00	100.00	
AOI00089100190 - 4398313 - DIAGNOSTICO Y TRATAMIENTO DE LOS CASOS DE FIEBRE AMARILLA	Alta	Acumulado Anual	PROGRAMADO E EJECUTADO	6.00	10.00	6.00	4.00	5.00	3.00	34.00	100.00	
AOI00089100191 - 4398314 - LOCALIZACION Y DIAGNOSTICO DE CASOS DE LEISHMANIOSIS CUTANEA Y MUCOCUTANEA	Alta	Acumulado Anual	PROGRAMADO E EJECUTADO	0.00	1.00	0.00	0.00	0.00	0.00	0.00	0.00	0.00
AOI00089100177 - 4398106 - VIVIENDAS UBICADAS EN ESCENARIO II Y III DE TRANSMISION DE DENGUE PROTEGIDAS CON TRATAMIENTO FOCAL Y CONTROL FISICO	Muy Alta	No Acumulado	PROGRAMADO E EJECUTADO	6119.00	0.00	6119.00	0.00	6119.00	0.00	0.00	0.00	97.21
AOI00089100178 - 4398107 - VIVIENDAS UBICADAS EN ESCENARIO II Y III DE TRANSMISION DE DENGUE PROTEGIDAS CON NEBULIZACION ESPASIAL	Muy Alta	Acumulado Anual	PROGRAMADO E EJECUTADO	5701.00	0.00	5864.00	150.00	6280.00	143.00	0.00	0.00	0.00
AOI00089100180 - 4398109 - VIVIENDAS EN AREAS DE TRANSMISION DE BARTONELLOSIS Y/O LEISHMANIOSIS CON VIGILANCIA ENTOMOLOGICA	Muy Alta	Acumulado Anual	PROGRAMADO E EJECUTADO	0.00	0.00	0.00	0.00	0.00	0.00	0.00	0.00	0.00
AOI00089100181 - 4398110 - VIVIENDAS EN AREAS DE TRANSMISION DE CHAGAS CON VIGILANCIA ENTOMOLOGICA	Muy Alta	Acumulado Anual	PROGRAMADO E EJECUTADO	0.00	0.00	0.00	0.00	0.00	0.00	0.00	0.00	0.00
AOI00089100182 - 4398114 - VIVIENDAS EN AREAS DE TRANSMISION DE DENGUE CON VIGILANCIA ENTOMOLOGICA DOMICILIARIA EN ESCENARIO I	Muy Alta	No Acumulado	PROGRAMADO E EJECUTADO	18.00	12.00	8.00	4.00	11.00	6.00	59.00	100.00	
AOI00089100179 - 4398108 - VIVIENDAS EN AREAS DE TRANSMISION DE BARTONELLOSIS Y/O LEISHMANIOSIS CON VIGILANCIA ENTOMOLOGICA	Muy Alta	No Acumulado	PROGRAMADO E EJECUTADO	18.00	12.00	8.00	4.00	11.00	6.00	59.00	100.00	
AOI00089100177 - 4398106 - VIVIENDAS UBICADAS EN ESCENARIO II Y III DE TRANSMISION DE DENGUE PROTEGIDAS CON TRATAMIENTO FOCAL Y CONTROL FISICO	Muy Alta	No Acumulado	PROGRAMADO E EJECUTADO	0.00	21287.00	0.00	21287.00	0.00	21287.00	0.00	0.00	79.85
AOI00089100178 - 4398107 - VIVIENDAS UBICADAS EN ESCENARIO II Y III DE TRANSMISION DE DENGUE PROTEGIDAS CON NEBULIZACION ESPASIAL	Muy Alta	Acumulado Anual	PROGRAMADO E EJECUTADO	0.00	13061.00	5080.00	19111.00	85.00	18820.00	0.00	0.00	0.00
AOI00089100179 - 4398108 - VIVIENDAS EN AREAS DE TRANSMISION DE BARTONELLOSIS Y/O LEISHMANIOSIS CON VIGILANCIA ENTOMOLOGICA	Muy Alta	Acumulado Anual	PROGRAMADO E EJECUTADO	0.00	0.00	6284.00	0.00	0.00	0.00	0.00	6284.00	
AOI00089100180 - 4398109 - VIVIENDAS EN AREAS DE TRANSMISION DE BARTONELLOSIS Y/O LEISHMANIOSIS CON VIGILANCIA ENTOMOLOGICA	Muy Alta	No Acumulado	PROGRAMADO E EJECUTADO	14.00	14.00	14.00	14.00	14.00	14.00	0.00	0.00	16.67
AOI00089100181 - 4398110 - VIVIENDAS EN AREAS DE TRANSMISION DE CHAGAS CON VIGILANCIA ENTOMOLOGICA	Muy Alta	Acumulado Anual	PROGRAMADO E EJECUTADO	0.00	0.00	0.00	0.00	0.00	0.00	0.00	0.00	0.00
AOI00089100182 - 4398114 - VIVIENDAS EN AREAS DE TRANSMISION DE DENGUE CON VIGILANCIA ENTOMOLOGICA DOMICILIARIA EN ESCENARIO I	Muy Alta	No Acumulado	PROGRAMADO E EJECUTADO	0.00	0.00	5410.00	0.00	0.00	5410.00	0.00	0.00	31.64
EJECUCION FISICA POR AEL02.08:												68.53

OBJETIVO ESTRATEGICO / ACCION ESTRATEGICA / ACTIVIDAD OPERATIVA	TIPO DE OEI	NIVEL DE PRIORIDAD	UNIDAD MEDIDA	TIPO DE AGREGACION	FISICO						AVANCE ACUMULADO		
					Ene	Feb	Mar	Abr	May	Jun			
MEJORAR LOS SERVICIOS BASICOS PARA LA POBLACION	I	ALTA	CENTRO POBLADO	No Acumulado	15.00	15.00	15.00	15.00	15.00	15.00	15.00	15.00	95.56
SERVICIO DE AGUA POTABLE ADECUADO EN BENEFICIO DE LA POBLACION RURAL Y URBANO	I	ALTA	CENTRO POBLADO	No Acumulado	11.00	15.00	15.00	15.00	15.00	15.00	15.00	15.00	95.56

REPORTE SEGUIMIENTO POI

CÓDIGO	TIPO / DE OBI	OBJETIVO ESTRATEGICO / ACCION ESTRATEGICA / ACTIVIDAD OPERATIVA	CENTRO DE COSTO	NIVEL DE PRIORIDAD	UNIDAD MEDIDA	TIPO DE AGREGACION	PROG. / EJE	Ene	Feb	Mar	Abr	May	Jun	AVANCE ACUMULADO	AVANCE % ACUMULADO
AOI00089101273 - 3330802	ASISTENCIA TECNICA EN TRATAMIENTO DEL AGUA EN CENTROS POBLADOS SIN SISTEMAS DE ABASTECIMIENTO DE AGUA	UNIDAD DE SALUD AMBIENTAL - SANEAMIENTO BASICO	Muy Alta	CENTRO POBLADO	No Acumulado	PROGRAMADO	0.00	0.00	0.00	0.00	0.00	0.00	0.00	0.00	S.P.
AOI00089101695 - 0092701	INSPECCION SANITARIA SIMPLE	UNIDAD DE SALUD AMBIENTAL - SANEAMIENTO BASICO	Muy Alta	SISTEMA DE ABASTECIMIENTO	No Acumulado	PROGRAMADO	0.00	0.00	0.00	0.00	0.00	0.00	0.00	77.00	100.00
AOI00089101696 - 0092702	INSPECCION SANITARIA ESPECIALIZADA	UNIDAD DE SALUD AMBIENTAL - SANEAMIENTO BASICO	Muy Alta	SISTEMA DE ABASTECIMIENTO	No Acumulado	PROGRAMADO	0.00	0.00	0.00	0.00	0.00	0.00	0.00	2.00	100.00
AOI00089101697 - 0092707	MONITOREO DE PARAMETROS DE CAMPO	UNIDAD DE SALUD AMBIENTAL - SANEAMIENTO BASICO	Muy Alta	SISTEMA DE ABASTECIMIENTO	No Acumulado	PROGRAMADO	0.00	0.00	0.00	0.00	0.00	0.00	0.00	79.00	98.10
AOI00089101698 - 0092703	ANALISIS BACTERIOLÓGICOS	UNIDAD DE SALUD AMBIENTAL - SANEAMIENTO BASICO	Muy Alta	SISTEMA DE ABASTECIMIENTO	No Acumulado	PROGRAMADO	79.00	79.00	79.00	79.00	79.00	79.00	79.00	79.00	44.30
AOI00089101712 - 3324702	IMPLEMENTACION DE DOCUMENTOS TECNICOS NORMATIVOS DE LA CALIDAD DE AGUA PARA CONSUMO HUMANO.	UNIDAD DE SALUD AMBIENTAL - SANEAMIENTO BASICO	Muy Alta	INFORME	Acumulado Anual	PROGRAMADO	0.00	0.00	0.00	0.00	0.00	0.00	0.00	0.00	S.P.
AOI00089101713 - 4427607	MONITOREO, SUPERVISION, EVALUACION Y CONTROL DE LA CALIDAD DEL AGUA PARA CONSUMO HUMANO.	UNIDAD DE SALUD AMBIENTAL - SANEAMIENTO BASICO	Muy Alta	INFORME	Acumulado Anual	PROGRAMADO	0.00	0.00	0.00	0.00	0.00	0.00	0.00	1.00	100.00
AOI00089101705 - 3326004	INSPECCION ESPECIALIZADA ZONA URBANA	UNIDAD DE SALUD AMBIENTAL - SANEAMIENTO BASICO	Muy Alta	CENTRO POBLADO	No Acumulado	PROGRAMADO	0.00	0.00	0.00	0.00	0.00	0.00	0.00	2.00	100.00
AOI00089101706 - 3326006	ANALISIS DE PARAMETROS BACTERIOLÓGICOS	UNIDAD DE SALUD AMBIENTAL - SANEAMIENTO BASICO	Muy Alta	CENTRO POBLADO	No Acumulado	PROGRAMADO	8.00	8.00	8.00	8.00	8.00	8.00	8.00	8.00	66.67
AOI00089101707 - 3326007	ANALISIS DE PARAMETROS PARASITOLÓGICOS	UNIDAD DE SALUD AMBIENTAL - SANEAMIENTO BASICO	Muy Alta	CENTRO POBLADO	No Acumulado	PROGRAMADO	7.00	6.00	6.00	6.00	4.00	3.00	3.00	3.00	100.00
AOI00089101708 - 3326008	ANALISIS FÍSICO QUÍMICOS	UNIDAD DE SALUD AMBIENTAL - SANEAMIENTO BASICO	Muy Alta	CENTRO POBLADO	No Acumulado	PROGRAMADO	0.00	0.00	0.00	0.00	0.00	0.00	0.00	8.00	100.00
AOI00089101710 - 3326009	ANALISIS DE METALES PESADOS	UNIDAD DE SALUD AMBIENTAL - SANEAMIENTO BASICO	Muy Alta	CENTRO POBLADO	No Acumulado	PROGRAMADO	0.00	0.00	0.00	0.00	0.00	0.00	0.00	8.00	100.00
AOI00089101711 - 3326010	ANALISIS Y REPORTES DE RIESGO SANITARIOS	UNIDAD DE SALUD AMBIENTAL - SANEAMIENTO BASICO	Muy Alta	CENTRO POBLADO	No Acumulado	PROGRAMADO	8.00	8.00	8.00	8.00	8.00	8.00	8.00	8.00	100.00
AOI00089101699 - 0092704	ANALISIS PARASITOLÓGICOS	UNIDAD DE SALUD AMBIENTAL - SANEAMIENTO BASICO	Muy Alta	SISTEMA DE ABASTECIMIENTO	No Acumulado	PROGRAMADO	0.00	0.00	0.00	0.00	0.00	0.00	0.00	79.00	100.00
AOI00089101700 - 0092705	ANALISIS ORGANOLÉPTICOS	UNIDAD DE SALUD AMBIENTAL - SANEAMIENTO BASICO	Muy Alta	SISTEMA DE ABASTECIMIENTO	No Acumulado	PROGRAMADO	0.00	0.00	0.00	0.00	0.00	0.00	0.00	79.00	100.00
AOI00089101701 - 0092706	ANALISIS QUÍMICOS INORGÁNICOS Y ORGÁNICOS	UNIDAD DE SALUD AMBIENTAL - SANEAMIENTO BASICO	Muy Alta	SISTEMA DE ABASTECIMIENTO	No Acumulado	PROGRAMADO	0.00	0.00	0.00	0.00	0.00	0.00	0.00	79.00	100.00
AOI00089101702 - 0092708	REPORTES DE RIESGOS SANITARIOS	UNIDAD DE SALUD AMBIENTAL - SANEAMIENTO BASICO	Muy Alta	SISTEMA DE ABASTECIMIENTO	No Acumulado	PROGRAMADO	0.00	0.00	0.00	0.00	0.00	0.00	0.00	79.00	100.00
AOI00089101703 - 3326001	INSPECCION SANITARIA DE SISTEMAS DE AGUA	UNIDAD DE SALUD AMBIENTAL - SANEAMIENTO BASICO	Muy Alta	CENTRO POBLADO	No Acumulado	PROGRAMADO	79.00	79.00	79.00	79.00	79.00	79.00	79.00	79.00	100.00
AOI00089101704 - 3326002	MONITOREO DE PARAMETROS DE CAMPO ZONA URBANA	UNIDAD DE SALUD AMBIENTAL - SANEAMIENTO BASICO	Muy Alta	CENTRO POBLADO	No Acumulado	PROGRAMADO	0.00	0.00	0.00	0.00	0.00	0.00	0.00	8.00	100.00
AOI00089101704 - 3326002	MONITOREO DE PARAMETROS DE CAMPO ZONA URBANA	UNIDAD DE SALUD AMBIENTAL - SANEAMIENTO BASICO	Muy Alta	CENTRO POBLADO	No Acumulado	PROGRAMADO	8.00	8.00	8.00	8.00	8.00	8.00	8.00	8.00	95.83
AOI00089101704 - 3326002	MONITOREO DE PARAMETROS DE CAMPO ZONA URBANA	UNIDAD DE SALUD AMBIENTAL - SANEAMIENTO BASICO	Muy Alta	CENTRO POBLADO	No Acumulado	PROGRAMADO	7.00	7.00	7.00	7.00	7.00	7.00	7.00	7.00	94.47

EJECUCION FISICA POR AEL 03.02:

I FORTALECER LA CAPACIDAD DE PREVENCIÓN DE RIESGO Y VULNERABILIDAD DEL DPTO DE PASCO

CÓDIGO	TIPO / DE OBI	OBJETIVO ESTRATEGICO / ACCION ESTRATEGICA / ACTIVIDAD OPERATIVA	CENTRO DE COSTO	NIVEL DE PRIORIDAD	UNIDAD MEDIDA	TIPO DE AGREGACION	PROG. / EJE	Ene	Feb	Mar	Abr	May	Jun	AVANCE ACUMULADO	AVANCE % ACUMULADO
AOI00089100244 - 5004279	MONITOREO SUPERVISION Y EVALUACION DE PRODUCTOS Y ACTIVIDADES EN GESTION DE RIESGO DE DESASTRES	UNIDAD DE CONTROL Y PREVENCIÓN DE DESASTRES	Muy Alta	INFORME TECNICO	Acumulado Anual	PROGRAMADO	0.00	0.00	0.00	1.00	0.00	0.00	1.00	1.00	3.00
AOI00089100245 - 5004280	DESARROLLO DE INSTRUMENTOS ESTRATEGICOS PARA LA GESTION DEL RIESGO DE DESASTRES	UNIDAD DE CONTROL Y PREVENCIÓN DE DESASTRES	Muy Alta	INFORME TECNICO	Acumulado Anual	PROGRAMADO	0.00	0.00	0.00	1.00	0.00	0.00	1.00	1.00	3.00
AOI00089100247 - 5005560	DESARROLLO DE SIMULACROS EN GESTION REACTIVA	UNIDAD DE CONTROL Y PREVENCIÓN DE DESASTRES	Muy Alta	REPORTE	Acumulado Anual	PROGRAMADO	0.00	0.00	0.00	1.00	0.00	0.00	0.00	2.00	100.00
AOI00089100248 - 5005561	IMPLEMENTACION DE BRIGADAS PARA LA ATENCION FRENTE A EMERGENCIAS Y DESASTRES	UNIDAD DE CONTROL Y PREVENCIÓN DE DESASTRES	Muy Alta	BRIGADA	Acumulado Anual	PROGRAMADO	0.00	0.00	0.00	0.00	0.00	0.00	0.00	0.00	S.P.
AOI00089100272 - 5005561	ADMINISTRACION Y ALMACENAMIENTO DE INFRAESTRUCTURA MOVIL PARA LA ASISTENCIA FRENTE A EMERGENCIAS Y DESASTRES	UNIDAD DE CONTROL Y PREVENCIÓN DE DESASTRES	Muy Alta	INFRAESTRUCTURA MOVIL	Acumulado Anual	PROGRAMADO	0.00	0.00	0.00	0.00	0.00	0.00	0.00	0.00	100.00
AOI00089100270 - 5005562	DESARROLLO DE LOS CENTROS Y ESPACIOS DE MONITOREO DE EMERGENCIAS Y DESASTRES	UNIDAD DE CONTROL Y PREVENCIÓN DE DESASTRES	Muy Alta	REPORTE	Acumulado Anual	PROGRAMADO	0.00	0.00	0.00	1.00	0.00	0.00	1.00	4.00	100.00
AOI00089100271 - 0079001	DESARROLLO DE ESTUDIOS DE VULNERABILIDAD Y RIESGO EN SERVICIOS PUBLICOS	UNIDAD DE CONTROL Y PREVENCIÓN DE DESASTRES	Muy Alta	DOCUMENTO TECNICO	Acumulado Anual	PROGRAMADO	0.00	0.00	0.00	1.00	1.00	1.00	1.00	4.00	100.00
AOI00089100272 - 5005580	FORMACION Y CAPACITACION EN MATERIA DE GESTION DE RIESGO DE DESASTRES Y ADAPTACION AL CAMBIO CLIMATICO	UNIDAD DE CONTROL Y PREVENCIÓN DE DESASTRES	Muy Alta	PERSONA	Acumulado Anual	PROGRAMADO	0.00	0.00	0.00	1.00	2.00	2.00	2.00	6.00	100.00
AOI00089100273 - 5005583	ORGANIZACION Y ENTRENAMIENTO DE COMUNIDADES EN HABILIDADES FRENTE AL RIESGO DE DESASTRES	UNIDAD DE CONTROL Y PREVENCIÓN DE DESASTRES	Muy Alta	PERSONA	Acumulado Anual	PROGRAMADO	0.00	0.00	0.00	0.00	0.00	0.00	0.00	15.00	100.00
AOI00089100274 - 5005585	SEGURIDAD FISICO FUNCIONAL DE SERVICIOS PUBLICOS	UNIDAD DE CONTROL Y PREVENCIÓN DE DESASTRES	Muy Alta	INTERVENCION	Acumulado Anual	PROGRAMADO	0.00	0.00	0.00	1.00	0.00	0.00	1.00	3.00	66.67

EJECUCION FISICA POR AEL 05.01:

II MEJORAR LA GESTION PARA EL APROVECHAMIENTO SOSTENIBLE DE LOS RECURSOS NATURALES DE PASCO

CÓDIGO	TIPO / DE OBI	OBJETIVO ESTRATEGICO / ACCION ESTRATEGICA / ACTIVIDAD OPERATIVA	CENTRO DE COSTO	NIVEL DE PRIORIDAD	UNIDAD MEDIDA	TIPO DE AGREGACION	PROG. / EJE	Ene	Feb	Mar	Abr	May	Jun	AVANCE ACUMULADO	AVANCE % ACUMULADO
AOI00089101018	CONDICIONAMIENTO, SEGREGACION, ALMACENAMIENTO PRIMARIO Y TRANSPORTE DE RESIDUOS HOSPITALARIOS	MICRO RED VILLA RICA	Muy Alta	ESTABLECIMIENTO DE SALUD	No Acumulado	PROGRAMADO	15.00	15.00	15.00	15.00	15.00	15.00	15.00	15.00	100.00
AOI00089101019	ALMACENAMIENTO CENTRAL DE RESIDUOS BIOCONTAMINADOS	MICRO RED OXAPAMPA	Muy Alta	INFORME	Acumulado Anual	PROGRAMADO	1.00	1.00	1.00	1.00	1.00	1.00	1.00	6.00	100.00

REPORTE SEGUIMIENTO POI

CÓDIGO	TIPO / DE OEI	OBJETIVO ESTRATEGICO / ACCION ESTRATEGICA / ACTIVIDAD OPERATIVA	CENTRO DE COSTO	NIVEL DE PRIORIDAD	UNIDAD MEDIDA	TIPO DE AGREGACION	PROG./EJE	FISICO												AVANCE ACUMULADO
								ENE	FEB	MAR	ABR	MAY	JUN							AVANCE ACUMULADO
A0100089101534	II	RECOLECCION Y DISPOSICION FINAL DE RESIDUOS SOLIDOS BIODEGRADABLES	MICRO RED OXAPAMPA	Muy Alta	ACTA	Acumulado Anual	PROGRAMADO	1.00	1.00	1.00	1.00	1.00	1.00	1.00	1.00	1.00	6.00			
A0100089101535	II	ALMACENAMIENTO CENTRAL DE RESIDUOS BIODEGRADABLES	MICRO RED HUANCABAMBA	Muy Alta	INFORME	Acumulado Anual	PROGRAMADO	1.00	1.00	1.00	1.00	1.00	1.00	1.00	1.00	1.00	6.00			
A0100089101536	II	RECOLECCION Y DISPOSICION FINAL DE RESIDUOS SOLIDOS BIODEGRADABLES	MICRO RED HUANCABAMBA	Muy Alta	ACTA	Acumulado Anual	PROGRAMADO	2.00	2.00	2.00	2.00	2.00	2.00	2.00	2.00	2.00	12.00			
A0100089101538	II	ALMACENAMIENTO CENTRAL DE RESIDUOS BIODEGRADABLES	MICRO RED PALCAZU	Muy Alta	INFORME	No Acumulado	PROGRAMADO	1.00	1.00	1.00	1.00	1.00	1.00	1.00	1.00	1.00	6.00			
A0100089101452	II	CONDICIONAMIENTO, SEGREGACION, ALMACENAMIENTO PRIMARIO Y TRANSPORTE INTERNO DE RESIDUOS SOLIDOS HOSPITALARIOS	MICRO RED POZUZO	Muy Alta	ESTABLECIMIENTO DE SALUD	No Acumulado	PROGRAMADO	13.00	13.00	13.00	13.00	13.00	13.00	13.00	13.00	13.00	60.00			
A0100089101454	II	CONDICIONAMIENTO, SEGREGACION, ALMACENAMIENTO PRIMARIO Y TRANSPORTE INTERNO DE RESIDUOS SOLIDOS HOSPITALARIOS	MICRO RED PUERTO BERNARDEZ	Muy Alta	ESTABLECIMIENTO DE SALUD	No Acumulado	PROGRAMADO	21.00	21.00	21.00	21.00	21.00	21.00	21.00	21.00	21.00	100.00			
A0100089101458	II	CONDICIONAMIENTO, SEGREGACION, ALMACENAMIENTO PRIMARIO Y TRANSPORTE INTERNO DE RESIDUOS SOLIDOS HOSPITALARIOS	MICRO RED CHONTABAMBA	Muy Alta	ESTABLECIMIENTO DE SALUD	No Acumulado	PROGRAMADO	6.00	6.00	6.00	6.00	6.00	6.00	6.00	6.00	6.00	30.00			
A0100089101460	II	CONDICIONAMIENTO, SEGREGACION, ALMACENAMIENTO PRIMARIO Y TRANSPORTE INTERNO DE RESIDUOS SOLIDOS HOSPITALARIOS	HOSPITAL ROMAN EGONVIL PANDO VILLA RICA	Muy Alta	ESTABLECIMIENTO DE SALUD	No Acumulado	PROGRAMADO	6.00	6.00	6.00	6.00	6.00	6.00	6.00	6.00	6.00	30.00			
A0100089101462	II	CONDICIONAMIENTO, SEGREGACION, ALMACENAMIENTO PRIMARIO Y TRANSPORTE INTERNO DE RESIDUOS SOLIDOS HOSPITALARIOS	HOSPITAL ERNESTO GERMAN GUTMAN GONZALES OXAPAMPA	Muy Alta	ESTABLECIMIENTO DE SALUD	No Acumulado	PROGRAMADO	1.00	1.00	1.00	1.00	1.00	1.00	1.00	1.00	1.00	6.00			
A0100089101559	II	ALMACENAMIENTO CENTRAL DE RESIDUOS BIODEGRADABLES	HOSPITAL ROMAN EGONVIL PANDO VILLA RICA	Muy Alta	INFORME	Acumulado Anual	PROGRAMADO	2.00	2.00	2.00	2.00	2.00	2.00	2.00	2.00	2.00	12.00			
A0100089101560	II	RECOLECCION Y DISPOSICION FINAL DE RESIDUOS SOLIDOS BIODEGRADABLES	HOSPITAL ROMAN EGONVIL PANDO VILLA RICA	Muy Alta	ACTA	Acumulado Anual	PROGRAMADO	2.00	2.00	2.00	2.00	2.00	2.00	2.00	2.00	2.00	12.00			
A0100089101561	II	TRATAMIENTO DE RESIDUOS BIODEGRADABLES	HOSPITAL ROMAN EGONVIL PANDO VILLA RICA	Muy Alta	ACTA	Acumulado Anual	PROGRAMADO	1.00	1.00	1.00	1.00	1.00	1.00	1.00	1.00	1.00	6.00			
A0100089101446	II	CONDICIONAMIENTO, SEGREGACION, ALMACENAMIENTO PRIMARIO Y TRANSPORTE INTERNO DE RESIDUOS SOLIDOS HOSPITALARIOS	MICRO RED OXAPAMPA	Muy Alta	ESTABLECIMIENTO DE SALUD	No Acumulado	PROGRAMADO	1.00	1.00	1.00	1.00	1.00	1.00	1.00	1.00	1.00	6.00			
A0100089101448	II	CONDICIONAMIENTO, SEGREGACION, ALMACENAMIENTO PRIMARIO Y TRANSPORTE INTERNO DE RESIDUOS SOLIDOS HOSPITALARIOS	MICRO RED HUANCABAMBA	Muy Alta	ESTABLECIMIENTO DE SALUD	No Acumulado	PROGRAMADO	8.00	8.00	8.00	8.00	8.00	8.00	8.00	8.00	8.00	48.00			
A0100089101450	II	CONDICIONAMIENTO, SEGREGACION, ALMACENAMIENTO PRIMARIO Y TRANSPORTE INTERNO DE RESIDUOS SOLIDOS HOSPITALARIOS	MICRO RED PALCAZU	Muy Alta	ESTABLECIMIENTO DE SALUD	No Acumulado	PROGRAMADO	27.00	27.00	27.00	27.00	27.00	27.00	27.00	27.00	27.00	135.00			
A0100089101551	II	RECOLECCION Y DISPOSICION FINAL DE RESIDUOS SOLIDOS BIODEGRADABLES	MICRO RED VILLA RICA	Muy Alta	ACTA	Acumulado Anual	PROGRAMADO	2.00	2.00	2.00	2.00	2.00	2.00	2.00	2.00	2.00	12.00			
A0100089101553	II	ALMACENAMIENTO CENTRAL DE RESIDUOS BIODEGRADABLES	MICRO RED CHONTABAMBA	Muy Alta	INFORME	Acumulado Anual	PROGRAMADO	0.00	0.00	0.00	0.00	0.00	0.00	0.00	0.00	0.00	0.00			
A0100089101554	II	RECOLECCION Y DISPOSICION FINAL DE RESIDUOS SOLIDOS BIODEGRADABLES	MICRO RED CHONTABAMBA	Muy Alta	ACTA	Acumulado Anual	PROGRAMADO	2.00	2.00	2.00	2.00	2.00	2.00	2.00	2.00	2.00	12.00			
A0100089101556	II	ALMACENAMIENTO CENTRAL DE RESIDUOS BIODEGRADABLES	HOSPITAL ERNESTO GERMAN GUTMAN GONZALES OXAPAMPA	Muy Alta	INFORME	Acumulado Anual	PROGRAMADO	6.00	6.00	6.00	6.00	6.00	6.00	6.00	6.00	6.00	36.00			
A0100089101557	II	RECOLECCION Y DISPOSICION FINAL DE RESIDUOS SOLIDOS BIODEGRADABLES	HOSPITAL ERNESTO GERMAN GUTMAN GONZALES OXAPAMPA	Muy Alta	ACTA	Acumulado Anual	PROGRAMADO	1.00	1.00	1.00	1.00	1.00	1.00	1.00	1.00	1.00	6.00			
A0100089101558	II	TRATAMIENTO DE RESIDUOS BIODEGRADABLES	HOSPITAL ERNESTO GERMAN GUTMAN GONZALES OXAPAMPA	Muy Alta	ACTA	Acumulado Anual	PROGRAMADO	1.00	1.00	1.00	1.00	1.00	1.00	1.00	1.00	1.00	6.00			
A0100089101539	II	RECOLECCION Y DISPOSICION FINAL DE RESIDUOS SOLIDOS BIODEGRADABLES	MICRO RED PALCAZU	Muy Alta	ACTA	Acumulado Anual	PROGRAMADO	2.00	2.00	2.00	2.00	2.00	2.00	2.00	2.00	2.00	12.00			
A0100089101541	II	ALMACENAMIENTO CENTRAL DE RESIDUOS BIODEGRADABLES	MICRO RED POZUZO	Muy Alta	INFORME	Acumulado Anual	PROGRAMADO	2.00	2.00	2.00	2.00	2.00	2.00	2.00	2.00	2.00	12.00			
A0100089101542	II	RECOLECCION Y DISPOSICION FINAL DE RESIDUOS SOLIDOS BIODEGRADABLES	MICRO RED POZUZO	Muy Alta	ACTA	Acumulado Anual	PROGRAMADO	1.00	1.00	1.00	1.00	1.00	1.00	1.00	1.00	1.00	6.00			
A0100089101544	II	ALMACENAMIENTO CENTRAL DE RESIDUOS BIODEGRADABLES	MICRO RED PUERTO BERNARDEZ	Muy Alta	INFORME	No Acumulado	PROGRAMADO	2.00	2.00	2.00	2.00	2.00	2.00	2.00	2.00	2.00	12.00			
A0100089101545	II	RECOLECCION Y DISPOSICION FINAL DE RESIDUOS SOLIDOS BIODEGRADABLES	MICRO RED PUERTO BERNARDEZ	Muy Alta	ACTA	Acumulado Anual	PROGRAMADO	0.00	0.00	0.00	0.00	0.00	0.00	0.00	0.00	0.00	0.00			
A0100089101550	II	ALMACENAMIENTO CENTRAL DE RESIDUOS BIODEGRADABLES	MICRO RED VILLA RICA	Muy Alta	INFORME	Acumulado Anual	PROGRAMADO	2.00	2.00	2.00	2.00	2.00	2.00	2.00	2.00	2.00	12.00			

OEI.09 II FORTALECER LA GESTION INSTITUCIONAL HACIA UN GOBIERNO DIGITAL EN EL DEPARTAMENTO PASCO
 AEI.09.04 II SISTEMA DE GESTION INSTITUCIONAL CON ENFOQUE DE PROCESOS IMPLEMENTADO EN EL GOBIERNO REGIONAL DE PASCO

CÓDIGO	TIPO / DE OEI	OBJETIVO ESTRATEGICO / ACCION ESTRATEGICA / ACTIVIDAD OPERATIVA	CENTRO DE COSTO	NIVEL DE PRIORIDAD	UNIDAD MEDIDA	TIPO DE AGREGACION	PROG./EJE	FISICO												AVANCE ACUMULADO
								ENE	FEB	MAR	ABR	MAY	JUN							AVANCE ACUMULADO
A0100089101420	II	RECALCULACION DE LOS INGRESOS E INFORMACION DEL MOVIMIENTO ECONOMICO	MICRO RED POZUZO	Muy Alta	INFORME	Acumulado Anual	PROGRAMADO	1.00	1.00	1.00	1.00	1.00	1.00	1.00	1.00	1.00	6.00			
A0100089101241	II	RECEPCION EMISION TRAMITE Y ARCHIVO DE DOCUMENTOS	MICRO RED POZUZO	Muy Alta	ACERVO	Acumulado Anual	PROGRAMADO	1.00	1.00	1.00	1.00	1.00	1.00	1.00	1.00	1.00	6.00			
A0100089101416	II	REGISTRAR Y CONTROLAR FONDOS DE CAJA CHICA DE LA ENTIDAD	UNIDAD DE ECONOMIA	Muy Alta	ACCION	Acumulado Anual	PROGRAMADO	0.00	0.00	0.00	0.00	0.00	0.00	0.00	0.00	0.00	0.00			
A0100089101418	II	REVISOR Y ELABORACION DE PLANILLA DE MOVILIDAD LOCAL	UNIDAD DE ECONOMIA	Muy Alta	ACCION	Acumulado Anual	PROGRAMADO	1.00	1.00	1.00	1.00	1.00	1.00	1.00	1.00	1.00	6.00			
A0100089101113	II	ELABORACION DE COMPROMISOS DE PAGO-GIROS	UNIDAD DE ECONOMIA	Muy Alta	ACCION	Acumulado Anual	PROGRAMADO	1.00	1.00	1.00	1.00	1.00	1.00	1.00	1.00	1.00	6.00			
								Ejecución Física por ABL 07.04:												92.46

REPORTE SEGUIMIENTO POI

PROGRAMA	1.00	1.00	1.00	1.00	1.00	1.00	6.00
AOI00089101233 - CONTROL DE ASISTENCIA Y ENTREGA DE INFORMACION	PROGRAMADO	40.00	40.00	40.00	40.00	40.00	240.00
	EJECUTADO	50.00	50.00	50.00	50.00	50.00	300.00
AOI00089101234 - RECEPCION EMISION TRAMITE Y ARCHIVO DE DOCUMENTOS	PROGRAMADO	74.00	63.00	50.00	72.00	70.00	394.00
	EJECUTADO	1.00	1.00	1.00	1.00	1.00	6.00
AOI00089101235 - PROGRAMACION REQUERIMIENTO RECEPCION DISTRIBUCION Y CUSTODIA DE BIENES Y SERVICIOS	PROGRAMADO	6.00	6.00	6.00	6.00	6.00	36.00
	EJECUTADO	2.00	2.00	2.00	2.00	2.00	14.00
AOI00089101110 - GESTION DE ESTRATEGIAS, POLITICAS Y PROCEDIMIENTOS EN LOS RECURSOS HUMANOS	PROGRAMADO	2.00	2.00	2.00	2.00	2.00	14.00
	EJECUTADO	1.00	1.00	1.00	1.00	1.00	14.00
AOI00089101111 - FORMULACION Y ELABORACION DE LOS ESTADOS FINANCIEROS Y PRESUPUESTALES	PROGRAMADO	0.00	27.00	68.00	56.00	107.00	173.00
	EJECUTADO	0.00	27.00	68.00	56.00	107.00	173.00
AOI00089101112 - REVISION Y VALIDACION DE LOS DOCUMENTOS ADMINISTRATIVOS EN LA FASE DEVENGADO	PROGRAMADO	25.00	121.00	200.00	253.00	253.00	854.00
	EJECUTADO	25.00	121.00	200.00	253.00	235.00	1,302.00
AOI00089101114 - ELABORAR CONCILIACIONES BANCARIAS DE LA CUENTAS DE ENLACE Y CORRIENTES DE LA RED DE SALUD OXAPAMPA	PROGRAMADO	5.00	5.00	5.00	5.00	5.00	30.00
	EJECUTADO	5.00	5.00	5.00	5.00	5.00	30.00
AOI00089101115 - REGISTRO DE LA RECAUDACION DE LOS ESTABLECIMIENTOS DE SALUD DE LA RED DE SALUD OXAPAMPA	PROGRAMADO	12.00	12.00	12.00	12.00	12.00	72.00
	EJECUTADO	12.00	12.00	12.00	12.00	12.00	72.00
AOI00089100962 - EJECUCION DE CONSOLIDADOS DEL PAC DE ACUERDO A LAS NORMAS VIGENTES	PROGRAMADO	0.00	30.00	120.00	190.00	190.00	720.00
	EJECUTADO	0.00	162.00	722.00	359.00	289.00	1,296.00
AOI00089100963 - PROCESOS Y ADMINISTRACION DE BIENES MUEBLES E INMUEBLES	PROGRAMADO	1.00	1.00	1.00	1.00	1.00	6.00
	EJECUTADO	1.00	1.00	1.00	1.00	1.00	6.00
AOI00089100964 - FORMULACION DEL INVENTARIO DE BIENES MUEBLES E INMUEBLES PATRIMONIALES DE LA RED DE SALUD OXAPAMPA	PROGRAMADO	1.00	1.00	1.00	1.00	1.00	6.00
	EJECUTADO	1.00	1.00	1.00	1.00	1.00	6.00
AOI00089101050 - ADMINISTRACION DE LA PAGINA WEB (PUBLICACIONES GENERALES)	PROGRAMADO	0.00	0.00	0.00	0.00	0.00	S.P.
	EJECUTADO	0.00	0.00	0.00	0.00	0.00	0.00
AOI00089101101 - GERENCIA DE LAS ACTIVIDADES ADMINISTRATIVAS Y ASISTENCIALES	PROGRAMADO	30.00	40.00	25.00	30.00	30.00	195.00
	EJECUTADO	45.00	36.00	48.00	43.00	60.00	284.00
AOI00089101107 - RECAUDACION DE LOS INGRESOS E INFORMACION DEL MOVIMIENTO ECONOMICO	PROGRAMADO	1.00	1.00	1.00	1.00	1.00	6.00
	EJECUTADO	5.00	3.00	3.00	5.00	5.00	30.00
AOI00089101741 - ATENCION, SEGUIMIENTO, CUMPLIMIENTO DE LAS ACCIONES Y PROCEDIMIENTOS ADMINISTRATIVOS PARA LA MEJORA DEL SERVICIO AL USUARIO PARA UNA BUENA GESTION EN TESORERIA	PROGRAMADO	2.00	2.00	2.00	2.00	2.00	12.00
	EJECUTADO	2.00	2.00	2.00	2.00	2.00	12.00
AOI00089101743 - ELABORACION DE CALCULOS DE INTERESES Y DEVENGADOS DE INGRESOS DE PERSONAL APROBADOS MEDIANTE SENTENCIA JUDICIALES	PROGRAMADO	2.00	2.00	2.00	2.00	2.00	12.00
	EJECUTADO	3.00	3.00	2.00	2.00	2.00	13.00
AOI00089101058 - ELABORACION DEL CUADRO MENSUAL DE NECESIDADES	PROGRAMADO	1.00	1.00	1.00	1.00	1.00	6.00
	EJECUTADO	1.00	1.00	1.00	1.00	1.00	6.00
AOI00089100959 - ALMACENAMIENTO Y DISTRIBUCION DE LOS BIENES A LOS ESTABLECIMIENTOS DE SALUD	PROGRAMADO	8.00	8.00	8.00	8.00	8.00	48.00
	EJECUTADO	0.00	0.00	3.00	0.00	0.00	11.00
AOI00089100960 - CONSOLIDACION ENTREGA Y CONCILIACION DE LA INFORMACION CONTABLE DE ALMACEN, SELECCION	PROGRAMADO	1.00	1.00	1.00	1.00	1.00	6.00
	EJECUTADO	1.00	1.00	1.00	1.00	1.00	6.00
AOI00089100961 - FORMULACION DE ACTOS PREPARATORIOS PARA LA ADQUISICION DE BIENES Y SERVICIOS MEDIANTE PROCESO DE SELECCION	PROGRAMADO	0.00	0.00	0.00	0.00	0.00	0.00
	EJECUTADO	0.00	0.00	0.00	0.00	0.00	0.00
AOI00089101672 - RECAUDACION DE LOS INGRESOS E INFORMACION DEL MOVIMIENTO ECONOMICO	PROGRAMADO	1.00	1.00	1.00	1.00	1.00	6.00
	EJECUTADO	1.00	1.00	1.00	1.00	1.00	6.00
AOI00089101673 - RECEPCION EMISION TRAMITE Y ARCHIVO DE DOCUMENTOS	PROGRAMADO	1.00	1.00	1.00	1.00	1.00	6.00
	EJECUTADO	1.00	1.00	1.00	1.00	1.00	6.00
AOI00089101674 - REGISTRO DE ATENCION A PACIENTES	PROGRAMADO	12.00	12.00	12.00	12.00	12.00	72.00
	EJECUTADO	15.00	15.00	15.00	15.00	15.00	90.00
AOI00089100768 - ELABORACION DE INSTRUMENTOS DE GESTION Y DE CONSULTA (CAP Y PAP)	PROGRAMADO	2.00	2.00	2.00	2.00	2.00	11.00
	EJECUTADO	2.00	2.00	2.00	2.00	2.00	11.00
AOI00089100776 - GESTION DE EMPLEO CON INCORPORACION Y VINCULACION DE RECURSOS HUMANOS	PROGRAMADO	259.00	194.00	103.00	46.00	24.00	656.00
	EJECUTADO	259.00	194.00	103.00	46.00	24.00	650.00
AOI00089101735 - SANEAMIENTO FISICO LEGAL DE LOS PREDIOS DE LOS ESTABLECIMIENTOS DE SALUD	PROGRAMADO	0.00	0.00	0.00	0.00	0.00	S.P.
	EJECUTADO	0.00	0.00	0.00	0.00	0.00	0.00
AOI00089101658 - ADMINISTRACION DE COMPENSACIONES ECONOMICAS Y CARGA SOCIAL DEL PERSONAL CESANTE	PROGRAMADO	1.00	1.00	1.00	1.00	1.00	6.00
	EJECUTADO	1.00	1.00	1.00	1.00	1.00	6.00
AOI00089101660 - GESTION DE RECURSOS HUMANOS	PROGRAMADO	0.00	0.00	0.00	0.00	0.00	0.00
	EJECUTADO	0.00	0.00	0.00	0.00	0.00	0.00
AOI00089101661 - CONVENIO COLECTIVO	PROGRAMADO	0.00	0.00	0.00	0.00	0.00	0.00
	EJECUTADO	0.00	0.00	0.00	0.00	0.00	0.00
AOI00089101669 - CONTROL DE ASISTENCIA Y ENTREGA DE INFORMACION	PROGRAMADO	1.00	1.00	1.00	1.00	1.00	6.00
	EJECUTADO	1.00	1.00	1.00	1.00	1.00	6.00
AOI00089101670 - GERENCIA DE LAS ACTIVIDADES ADMINISTRATIVAS Y ASISTENCIALES	PROGRAMADO	1.00	1.00	1.00	1.00	1.00	6.00
	EJECUTADO	1.00	1.00	1.00	1.00	1.00	6.00
AOI00089101671 - PROGRAMACION REQUERIMIENTO RECEPCION DISTRIBUCION Y CUSTODIA DE BIENES Y SERVICIOS	PROGRAMADO	1.00	1.00	1.00	1.00	1.00	6.00
	EJECUTADO	1.00	1.00	1.00	1.00	1.00	6.00
AOI00089101652 - ESTABLECIMIENTOS DE SALUD CON SERVICIOS DE COMUNICACIONES CON ACCESIBILIDAD AL SERVICIO DE INTERNET PARA LA IMPLEMENTACION Y ADMINISTRACION DE LOS SISTEMAS EN LINEA	PROGRAMADO	12.00	12.00	12.00	12.00	12.00	100.00
	EJECUTADO	12.00	12.00	12.00	12.00	12.00	100.00
AOI00089101653 - ESTABLECIMIENTOS DE SALUD CON SERVICIOS DE COMUNICACIONES CON ACCESIBILIDAD AL SERVICIO DE INTERNET PARA LA IMPLEMENTACION Y ADMINISTRACION DE LOS SISTEMAS EN LINEA	PROGRAMADO	8.00	8.00	8.00	8.00	8.00	60.00
	EJECUTADO	8.00	8.00	8.00	8.00	8.00	60.00
AOI00089101654 - ESTABLECIMIENTOS DE SALUD CON SERVICIOS DE COMUNICACIONES CON ACCESIBILIDAD AL SERVICIO DE INTERNET PARA LA IMPLEMENTACION Y ADMINISTRACION DE LOS SISTEMAS EN LINEA	PROGRAMADO	21.00	21.00	21.00	21.00	21.00	100.00
	EJECUTADO	21.00	21.00	21.00	21.00	21.00	100.00
AOI00089101655 - ESTABLECIMIENTOS DE SALUD CON SERVICIOS DE COMUNICACIONES CON ACCESIBILIDAD AL SERVICIO DE INTERNET PARA LA IMPLEMENTACION Y ADMINISTRACION DE LOS SISTEMAS EN LINEA	PROGRAMADO	18.00	18.00	18.00	18.00	17.00	84.13
	EJECUTADO	18.00	18.00	18.00	18.00	17.00	84.13

REPORTE SEGUIMIENTO POI

A000089101656	- ESTABLECIMIENTOS DE SALUD CON SERVICIOS DE COMUNICACIONES CON ACCESIBILIDAD AL SERVICIO DE INTERNET PARA LA IMPLEMENTACION Y ADMINISTRACION DE LOS SISTEMAS EN LINEA	MICRO RED CONSTITUCION	Alta	ESTABLECIMIENTO DE SALUD	No Acumulado	PROGRAMADO 12.00 12.00 12.00 12.00 12.00 12.00 12.00 12.00 12.00 12.00	100.00
A000089101657	- ESTABLECIMIENTOS DE SALUD CON SERVICIOS DE COMUNICACIONES CON ACCESIBILIDAD AL SERVICIO DE INTERNET PARA LA IMPLEMENTACION Y ADMINISTRACION DE LOS SISTEMAS EN LINEA	MICRO RED VILLA RICA	Alta	ESTABLECIMIENTO DE SALUD	No Acumulado	PROGRAMADO 14.00 14.00 14.00 14.00 14.00 14.00 14.00 14.00 14.00 14.00	100.00
A000089101648	- ESTABLECIMIENTOS DE SALUD CON SERVICIOS DE COMUNICACIONES CON ACCESIBILIDAD AL SERVICIO DE INTERNET PARA LA IMPLEMENTACION Y ADMINISTRACION DE LOS SISTEMAS EN LINEA	HOSPITAL ERNESTO GERMAN GUZMAN GONZALEZ OXAPAMPA	Alta	ESTABLECIMIENTO DE SALUD	No Acumulado	PROGRAMADO 1.00 1.00 1.00 1.00 1.00 1.00 1.00 1.00 1.00 1.00	100.00
A000089100667	- RECEPCION EMISION TRAMITE Y ARCHIVO DE DOCUMENTOS	HOSPITAL ROMAN EGOAVIL PANDO VILLA RICA	Alta	ACERVO	Acumulado Anual	PROGRAMADO 855.00 787.00 899.00 971.00 870.00 924.00	5256.00
A000089100679	- RECEPCION Y TRAMITE DE LAS DENUNCIAS SOBRE DEPENDIENTES DE PROCESOS EMITINDO UN INFORME DE PRE CALIFICACION A LOS ORGANOS INSTRUCTORES SANCIONADOR Y DCI	UNIDAD DE RECURSOS HUMANOS	Muy Alta	INFORME	Acumulado Anual	PROGRAMADO 0.00 0.00 16.00 31.00 22.00 46.00	115.00
A000089101658	- ESTABLECIMIENTOS DE SALUD CON SERVICIOS DE COMUNICACIONES CON ACCESIBILIDAD AL SERVICIO DE INTERNET PARA LA IMPLEMENTACION Y ADMINISTRACION DE LOS SISTEMAS EN LINEA	HOSPITAL ROMAN EGOAVIL PANDO VILLA RICA	Alta	ESTABLECIMIENTO DE SALUD	No Acumulado	PROGRAMADO 1.00 1.00 1.00 1.00 1.00 1.00 1.00 1.00 1.00 1.00	100.00
A000089101657	- ESTABLECIMIENTOS DE SALUD CON SERVICIOS DE COMUNICACIONES CON ACCESIBILIDAD AL SERVICIO DE INTERNET PARA LA IMPLEMENTACION Y ADMINISTRACION DE LOS SISTEMAS EN LINEA	MICRO RED OXAPAMPA	Alta	ESTABLECIMIENTO DE SALUD	No Acumulado	PROGRAMADO 8.00 8.00 8.00 8.00 8.00 8.00 8.00 8.00 8.00 8.00	100.00
A000089100544	- RECAUDACION DE LOS INGRESOS E INFORMACION DEL MOVIMIENTO ECONOMICO	MICRO RED CHONTABAMBA	Alta	ESTABLECIMIENTO DE SALUD	Acumulado Anual	PROGRAMADO 6.00 6.00 6.00 6.00 6.00 6.00 6.00 6.00 6.00 6.00	36.00
A000089100545	- RECEPCION EMISION TRAMITE Y ARCHIVO DE DOCUMENTOS	MICRO RED PALCAZU	Muy Alta	INFORME	Acumulado Anual	PROGRAMADO 1.00 1.00 1.00 1.00 1.00 1.00 1.00 1.00 1.00 1.00	10.00
A000089100542	- SEGUIMIENTO MENSUAL DE LAS ACTIVIDADES OPERATIVAS DEL PLAN OPERATIVO INSTITUCIONAL	MICRO RED PALCAZU	Muy Alta	ACERVO	Acumulado Anual	PROGRAMADO 1.00 1.00 1.00 1.00 1.00 1.00 1.00 1.00 1.00 1.00	6.00
A000089101563	- SEGUIMIENTO MENSUAL DE LAS ACTIVIDADES OPERATIVAS DEL PLAN OPERATIVO INSTITUCIONAL	HOSPITAL ROMAN EGOAVIL PANDO VILLA RICA	Muy Alta	INFORME	Acumulado Anual	PROGRAMADO 1.00 1.00 1.00 1.00 1.00 1.00 1.00 1.00 1.00 1.00	6.00
A000089101643	- REGISTRAR Y CONTROLAR FONDOS DE CAJA CHICA DE LA ENTIDAD	HOSPITAL ERNESTO GERMAN GUZMAN GONZALEZ OXAPAMPA	Muy Alta	INFORME	Acumulado Anual	PROGRAMADO 1.00 1.00 1.00 1.00 1.00 1.00 1.00 1.00 1.00 1.00	6.00
A000089101647	- SEDE ADMINISTRATIVA CON SERVICIOS DE COMUNICACIONES CON ACCESIBILIDAD AL SERVICIO DE INTERNET PARA LA IMPLEMENTACION Y ADMINISTRACION DE LOS SISTEMAS EN LINEA	MICRO RED CHONTABAMBA	Muy Alta	INFORME	Acumulado Anual	PROGRAMADO 1.00 1.00 1.00 1.00 1.00 1.00 1.00 1.00 1.00 1.00	6.00
A000089100507	- GERENCIA DE LAS ACTIVIDADES ADMINISTRATIVAS Y ASISTENCIALES	UNIDAD DE ESTADISTICA E INFORMATICA	Muy Alta	ESTABLECIMIENTO	No Acumulado	PROGRAMADO 0.00 1.00 1.00 1.00 1.00 1.00 1.00 1.00 1.00 1.00	100.00
A000089100508	- PROGRAMACION REQUERIMIENTO RECEPCION DISTRIBUCION Y CUSTODIA DE BIENES Y SERVICIOS	MICRO RED HUANCABAMBA	Muy Alta	ACCION	Acumulado Anual	PROGRAMADO 27.00 36.00 34.00 52.00 45.00 51.00	199.00
A000089100509	- RECAUDACION DE LOS INGRESOS E INFORMACION DEL MOVIMIENTO ECONOMICO	MICRO RED HUANCABAMBA	Muy Alta	INFORME	Acumulado Anual	PROGRAMADO 0.00 0.00 0.00 0.00 0.00 0.00 0.00 0.00 0.00 0.00	0.00
A000089100510	- RECEPCION EMISION TRAMITE Y ARCHIVO DE DOCUMENTOS	MICRO RED HUANCABAMBA	Muy Alta	INFORME	Acumulado Anual	PROGRAMADO 219.00 743.00 63.70 102.00 120.00 1.00	1248.70
A000089100543	- CONTROL DE ASISTENCIA Y ENTREGA DE INFORMACION	MICRO RED PALCAZU	Muy Alta	INFORME	Acumulado Anual	PROGRAMADO 27.00 36.00 34.00 52.00 45.00 51.00	199.00
A000089100540	- CONTROL DE ASISTENCIA Y ENTREGA DE INFORMACION	MICRO RED PALCAZU	Muy Alta	INFORME	Acumulado Anual	PROGRAMADO 1.00 1.00 1.00 1.00 1.00 1.00 1.00 1.00 1.00 1.00	6.00
A000089100479	- GERENCIA DE LAS ACTIVIDADES ADMINISTRATIVAS Y ASISTENCIALES	MICRO RED CONSTITUCION	Muy Alta	ACCION	Acumulado Anual	PROGRAMADO 1.00 1.00 1.00 1.00 1.00 1.00 1.00 1.00 1.00 1.00	6.00
A000089100471	- PROGRAMACION REQUERIMIENTO RECEPCION DISTRIBUCION Y CUSTODIA DE BIENES Y SERVICIOS	MICRO RED CONSTITUCION	Muy Alta	INFORME	Acumulado Anual	PROGRAMADO 1.00 1.00 1.00 1.00 1.00 1.00 1.00 1.00 1.00 1.00	6.00
A000089100472	- RECAUDACION DE LOS INGRESOS E INFORMACION DEL MOVIMIENTO ECONOMICO	MICRO RED CONSTITUCION	Muy Alta	INFORME	Acumulado Anual	PROGRAMADO 1.00 1.00 1.00 1.00 1.00 1.00 1.00 1.00 1.00 1.00	6.00
A000089100473	- RECEPCION EMISION TRAMITE Y ARCHIVO DE DOCUMENTOS	MICRO RED CONSTITUCION	Muy Alta	ACERVO	Acumulado Anual	PROGRAMADO 193.00 151.00 173.00 167.00 199.00 180.00	1,063.00
A000089100506	- CONTROL DE ASISTENCIA Y ENTREGA DE INFORMACION	MICRO RED HUANCABAMBA	Muy Alta	INFORME	Acumulado Anual	PROGRAMADO 164.00 164.00 55.00 0.00 0.00 0.00 90.00	473.00
A000089100425	- PROCESO DE SELECCION Y PROVISION DE RECURSOS HUMANOS	UNIDAD DE RECURSOS HUMANOS	Muy Alta	PROCESO	Acumulado Anual	PROGRAMADO 5.00 4.00 4.00 4.00 4.00 4.00	25.00
A000089100426	- ADMINISTRACION DE COMPENSACIONES ECONOMICAS Y CARGA SOCIAL DEL PERSONAL ACTIVO, CAS	UNIDAD DE RECURSOS HUMANOS	Muy Alta	PLANILLA	Acumulado Anual	PROGRAMADO 957.00 449.00 653.00 1138.00 1167.00 1158.00	5,522.00
A000089100427	- GESTION DE PROGRAMACION Y PRESUPUESTO	UNIDAD DE RECURSOS HUMANOS	Muy Alta	INFORME	Acumulado Anual	PROGRAMADO 11.00 0.00 3.00 3.00 14.00 17.00	48.00
A000089100429	- GERENCIA DE LAS ACTIVIDADES ADMINISTRATIVAS Y ASISTENCIALES	HOSPITAL ROMAN EGOAVIL PANDO VILLA RICA	Alta	ACCION	Acumulado Anual	PROGRAMADO 10.00 12.00 15.00 18.00 15.00 16.00	86.00
A000089100430	- PROGRAMACION REQUERIMIENTO RECEPCION DISTRIBUCION Y CUSTODIA DE BIENES Y SERVICIOS	HOSPITAL ROMAN EGOAVIL PANDO VILLA RICA	Alta	INFORME	Acumulado Anual	PROGRAMADO 10.00 16.00 15.00 12.00 10.00 15.00	78.00
A000089100431	- RECAUDACION DE LOS INGRESOS E INFORMACION DEL MOVIMIENTO ECONOMICO	HOSPITAL ROMAN EGOAVIL PANDO VILLA RICA	Muy Alta	INFORME	Acumulado Anual	PROGRAMADO 3.00 1.00 3.00 3.00 3.00 3.00	18.00
A000089100419	- CAPACITACION Y/O PERFECCIONAMIENTO AL PERSONAL	UNIDAD DE RECURSOS HUMANOS	Alta	CAPACITACION	Acumulado Anual	PROGRAMADO 2.00 0.00 2.00 2.00 2.00 2.00 0.00	8.00
A000089100420	- EVALUACION DEL DESEMPEÑO DEL PERSONAL DE LA RED DE SALUD OXAPAMPA	UNIDAD DE RECURSOS HUMANOS	Muy Alta	EVALUACION	No Acumulado	PROGRAMADO 0.00 0.00 0.00 0.00 0.00 0.00	5 P.
A000089100401	- CONTROL DE INVENTARIO DEL BIENES DEL PERSONAL	UNIDAD DE RECURSOS HUMANOS	Muy Alta	INFORME	Acumulado Anual	PROGRAMADO 2.00 2.00 2.00 2.00 2.00 2.00	12.00
A000089100402	- ADMINISTRACION DE ASISTENCIA Y PERMANENCIA DEL PERSONAL	UNIDAD DE RECURSOS HUMANOS	Muy Alta	INFORME	Acumulado Anual	PROGRAMADO 2.00 2.00 2.00 2.00 2.00 2.00	12.00
A000089100403	- ADMINISTRACION DE LA INFORMACION DE LEGADOS DEL PERSONAL	UNIDAD DE RECURSOS HUMANOS	Muy Alta	INFORME	Acumulado Anual	PROGRAMADO 95.00 30.00 48.00 46.00 24.00 45.00	288.00



REPORTE SEGUIMIENTO POI

UNIDAD DE RECURSOS HUMANOS	REGISTRO	Acumulado Anual	PROGRAMADO	EJECUTADO	PROGRAMADO	EJECUTADO			
UNIDAD DE ESTADÍSTICA E INFORMATICA	ASISTENCIA TÉCNICA	May Alta	84.00	95.00	127.00	29.00	43.00	66.00	444.00
UNIDAD DE ESTADÍSTICA E INFORMATICA	ASISTENCIA TÉCNICA	May Alta	84.00	95.00	127.00	29.00	43.00	66.00	444.00
UNIDAD DE ESTADÍSTICA E INFORMATICA	REPORTES	May Alta	1.00	1.00	1.00	1.00	1.00	1.00	6.00
HOSPITAL ERNESTO GERMAN GUZMAN GONZALES OXAPAMPA	ACCION	May Alta	15.00	15.00	15.00	15.00	15.00	15.00	90.00
HOSPITAL ERNESTO GERMAN GUZMAN GONZALES OXAPAMPA	INFORME	May Alta	15.00	10.00	18.00	15.00	18.00	17.00	93.00
HOSPITAL ERNESTO GERMAN GUZMAN GONZALES OXAPAMPA	INFORME	May Alta	1.00	1.00	1.00	1.00	1.00	1.00	6.00
HOSPITAL ERNESTO GERMAN GUZMAN GONZALES OXAPAMPA	INFORME	May Alta	1.00	1.00	1.00	1.00	1.00	1.00	6.00
HOSPITAL ERNESTO GERMAN GUZMAN GONZALES OXAPAMPA	INFORME	May Alta	1.00	1.00	1.00	1.00	1.00	1.00	6.00
HOSPITAL ERNESTO GERMAN GUZMAN GONZALES OXAPAMPA	ACERVO	May Alta	514.00	474.00	483.00	444.00	477.00	552.00	2,950.00
HOSPITAL ERNESTO GERMAN GUZMAN GONZALES OXAPAMPA	INFORME	May Alta	0.00	1.00	1.00	1.00	1.00	1.00	5.00
HOSPITAL ERNESTO GERMAN GUZMAN GONZALES OXAPAMPA	INFORME	Alta	3.00	3.00	3.00	3.00	3.00	3.00	18.00
HOSPITAL ERNESTO GERMAN GUZMAN GONZALES OXAPAMPA	INFORME	May Alta	0.00	1.00	1.00	1.00	1.00	1.00	5.00
MICRO RED POZUZO	INFORME	May Alta	0.00	1.00	1.00	1.00	1.00	1.00	5.00
HOSPITAL ERNESTO GERMAN GUZMAN GONZALES OXAPAMPA	INFORME	May Alta	1.00	1.00	1.00	1.00	1.00	1.00	6.00
UNIDAD DE ESTADÍSTICA E INFORMATICA	MANTENIMIENTO	May Alta	1.00	1.00	1.00	1.00	1.00	1.00	6.00
UNIDAD DE ESTADÍSTICA E INFORMATICA	MANTENIMIENTO	May Alta	0.00	0.00	0.00	0.00	0.00	0.00	1.00
DIRECCION EJECUTIVA	INFORME	May Alta	0.00	0.00	0.00	0.00	0.00	0.00	6.00
DIRECCION EJECUTIVA	CONVENIO	May Alta	0.00	0.00	0.00	0.00	0.00	0.00	1.00
DIRECCION EJECUTIVA	INFORME	May Alta	1.00	1.00	1.00	1.00	1.00	1.00	6.00
OFICINA DE ADMINISTRACION	INFORME	May Alta	45.00	113.00	120.00	110.00	164.00	190.00	762.00
OFICINA DE ADMINISTRACION	INFORME	May Alta	46.00	47.00	40.00	55.00	47.00	41.00	276.00
OFICINA DE ADMINISTRACION	INFORME	May Alta	368.00	426.00	576.00	485.00	567.00	679.00	3,501.00
OFICINA DE ADMINISTRACION	INFORME	May Alta	368.00	426.00	576.00	485.00	567.00	679.00	3,501.00
MICRO RED PUERTO BERMUDEZ	INFORME	May Alta	1.00	1.00	1.00	1.00	1.00	1.00	6.00
MICRO RED PUERTO BERMUDEZ	INFORME	May Alta	1.00	1.00	1.00	1.00	1.00	1.00	6.00
MICRO RED PUERTO BERMUDEZ	ALERVO	May Alta	1.00	1.00	1.00	1.00	1.00	1.00	6.00
MICRO RED CONSTITUCION	INFORME	May Alta	0.00	1.00	1.00	1.00	1.00	1.00	5.00
HOSPITAL ERNESTO GERMAN GUZMAN GONZALES OXAPAMPA	INFORME	May Alta	1.00	1.00	1.00	1.00	1.00	1.00	6.00
HOSPITAL ERNESTO GERMAN GUZMAN GONZALES OXAPAMPA	INFORME	May Alta	1.00	1.00	1.00	1.00	1.00	1.00	6.00
DIRECCION EJECUTIVA	INFORME	May Alta	1.00	1.00	1.00	1.00	1.00	1.00	6.00
UNIDAD DE MEDICAMENTOS, INSUMOS Y DROGAS	ESTABLECIMIENTO DE SALUD	May Alta	0.00	2,840.00	0.00	0.00	360.00	0.00	2,800.00
UNIDAD DE MEDICAMENTOS, INSUMOS Y DROGAS	ESTABLECIMIENTO DE SALUD	May Alta	55.00	102.00	87.00	83.00	89.00	65.00	100.00
UNIDAD DE MEDICAMENTOS, INSUMOS Y DROGAS	ESTABLECIMIENTO DE SALUD	May Alta	55.00	102.00	87.00	83.00	89.00	65.00	100.00
MICRO RED PALCAZU	INFORME	May Alta	1.00	1.00	1.00	1.00	1.00	1.00	6.00
MICRO RED PALCAZU	ACCION	May Alta	0.00	0.00	3.00	4.00	3.00	5.00	15.00
MICRO RED PALCAZU	ACCION	May Alta	0.00	0.00	3.00	4.00	3.00	3.00	13.00
MICRO RED PUERTO BERMUDEZ	INFORME	May Alta	1.00	1.00	1.00	1.00	1.00	1.00	6.00
MICRO RED PUERTO BERMUDEZ	INFORME	May Alta	0.00	1.00	0.00	1.00	1.00	1.00	4.00
MICRO RED PUERTO BERMUDEZ	INFORME	May Alta	1.00	1.00	1.00	1.00	1.00	1.00	6.00
MICRO RED PUERTO BERMUDEZ	ACCION	May Alta	1.00	1.00	1.00	1.00	1.00	1.00	6.00
MICRO RED PUERTO BERMUDEZ	ACCION	May Alta	1.00	1.00	1.00	1.00	1.00	1.00	6.00
MICRO RED OXAPAMPA	INFORME	May Alta	1.00	1.00	1.00	1.00	1.00	1.00	6.00
MICRO RED OXAPAMPA	ACCION	May Alta	1.00	1.00	1.00	1.00	1.00	1.00	7.00
MICRO RED OXAPAMPA	INFORME	May Alta	1.00	1.00	1.00	1.00	1.00	1.00	6.00
MICRO RED OXAPAMPA	ACCION	May Alta	4.00	6.00	5.00	6.00	5.00	4.00	30.00
MICRO RED OXAPAMPA	ACCION	May Alta	4.00	6.00	5.00	6.00	5.00	4.00	30.00
MICRO RED OXAPAMPA	INFORME	May Alta	1.00	2.00	1.00	1.00	1.00	1.00	7.00
MICRO RED OXAPAMPA	INFORME	May Alta	1.00	1.00	1.00	1.00	1.00	1.00	6.00
MICRO RED OXAPAMPA	ACCION	May Alta	1.00	1.00	1.00	1.00	1.00	1.00	6.00
MICRO RED OXAPAMPA	ACCION	May Alta	60.00	50.00	61.00	54.00	45.00	62.00	332.00
MICRO RED OXAPAMPA	ACCION	May Alta	60.00	50.00	61.00	54.00	45.00	62.00	332.00
MICRO RED OXAPAMPA	INFORME	May Alta	1.00	1.00	1.00	1.00	1.00	1.00	6.00
MICRO RED OXAPAMPA	INFORME	May Alta	1.00	1.00	1.00	1.00	1.00	1.00	6.00



Código	Descripción	Materia	Informe	Acumulado Anual	Programado		Ejecutado			
					1.00	1.00	1.00	1.00		
A000089101399	PROGRAMACIÓN, FORMULACIÓN Y EVALUACIÓN DEL PRESUPUESTO MULTIANUAL.	Muy Alta	INFORME		1.00	1.00	1.00	1.00	6.00	100.00
A000089101400	MODIFICACIÓN Y SEGUIMIENTO A LA EJECUCIÓN PRESUPUESTAL	Muy Alta	INFORME		1.00	1.00	1.00	1.00	6.00	100.00
A000089101404	ASESORÍA, REPRESENTACIÓN, DEFENSA EN ASUNTOS DE CARÁCTER LEGAL Y ADMINISTRATIVO Y ASISTENCIA A LA DIRECCIÓN EJECUTIVA DE ORGANISMOS INTERNO Y EXTERNOS A LAS DIFERENTES UNIDADES ORGÁNICAS.	Muy Alta	INFORME		1.00	1.00	1.00	1.00	6.00	100.00
A000089101405	ELABORAR PROYECTOS DE RESOLUCIONES Y OTROS DOCUMENTOS ASÍ COMO CUSTODIA Y ARCHIVO REQUERIDOS POR LOS USUARIOS INTERNOS Y EXTERNOS DE LA RED DE SALUD.	Muy Alta	RESOLUCION		1.00	1.00	1.00	1.00	120.00	94.67
A000089101406	ACTUALIZAR DOCUMENTOS DE GESTIÓN Y PROCEDIMIENTOS ADMINISTRATIVOS BAJO DISPOSICIONES VIGENTES DE LA OFICINA DE ASESORIA JURÍDICA	Muy Alta	INFORME		1.00	1.00	1.00	1.00	6.00	100.00
A000089101407	REGISTRO EN EL APLICATIVO LOS EXPEDIENTES JUDICIALES - AEF	Muy Alta	INFORME		1.00	1.00	1.00	1.00	6.00	100.00
A000089101380	CONCILIACIÓN DEL MARCO PRESUPUESTAL Y LA EJECUCIÓN PRESUPUESTAL	Muy Alta	INFORME		1.00	1.00	1.00	1.00	6.00	100.00
A000089101390	FORMULAR, ACTUALIZAR Y/O ADECUAR LOS INSTRUMENTOS DE GESTIÓN ADMINISTRATIVA DE LA ENTIDAD (MORFAMPRO, Y TUPA).	Muy Alta	INFORME TÉCNICO		0.00	0.00	0.00	0.00	0.00	S.P.
A000089101394	SEGUIMIENTO MENSUAL DEL PLAN OPERATIVO INSTITUCIONAL	Muy Alta	INFORME		1.00	1.00	1.00	1.00	6.00	100.00
A000089101395	FORMULACIÓN Y APROBACIÓN DEL PLAN OPERATIVO MULTIANUAL	Muy Alta	INFORME		1.00	1.00	1.00	1.00	6.00	100.00
A000089101398	CONSISTENCIA DEL POI DE LA ENTIDAD CON EL PRESUPUESTO INSTITUCIONAL DE APERTURA	Muy Alta	PLAN		0.00	0.00	0.00	0.00	0.00	1.00
A000089101397	EVALUACIÓN DEL PLAN OPERATIVO Y SUS INDICADORES	Muy Alta	PLAN		0.00	0.00	0.00	0.00	0.00	S.P.
A000089101236	REGISTRAR Y CONTROLAR FONDOS DE CAJA CHICA DE LA ENTIDAD	Muy Alta	EVALUACION		0.00	1.00	0.00	0.00	0.00	100.00
A000089101237	CONTROL DE ASISTENCIA Y ENTREGA DE INFORMACIÓN	Muy Alta	INFORME		1.00	1.00	1.00	1.00	6.00	100.00
A000089101238	GERENCIA DE LAS ACTIVIDADES ADMINISTRATIVAS Y ASISTENCIALES	Muy Alta	ACCION		1.00	1.00	1.00	1.00	6.00	100.00
A000089101239	PROGRAMACIÓN REQUERIMIENTO RECEPCIÓN DISTRIBUCIÓN Y CUSTODIA DE BIENES Y SERVICIOS	Muy Alta	INFORME		1.00	1.00	1.00	1.00	6.00	100.00

AEI / AO EN SEGUIMIENTO (1)	AO CON INFORMACIÓN INCOMPLETA	AO CON INFORMACIÓN COMPLETA	Ejecución Física Promedio por el Tipo I		Ejecución Física Promedio por el Tipo II	
			70%-75%	75%-95%	70%-75%	75%-95%
Acciones Estratégicas	7	2	794	794	0	0
Actividades Operativas (Ejecución física)	233	98	794	794	0	0
(1) No se considera las AO con resultado S.P.						

NOTAS:

- Forman parte del reporte solo las AO activas y con metas físicas mayores a cero en el año; asimismo, que tengan el estado "Aprobado", tanto en seguimiento como en reprogramación.
- La columna AVANCE ACUMULADO, en las filas PROGRAMADO y EJECUTADO de cada AO, mostrará valores que dependerán de su configuración en la columna TIPO DE AGREGACIÓN:
 - Si es "Acumulado Anual" se suma los valores de entero a Junio.
 - Si es "Acumulado Mensual" se toma el último valor mayor a cero de entero a Junio.
 - Si es "No Acumulado" solo se señala con "-".
- Los valores de la columna AVANCE % ACUMULADO dependerán de su configuración en TIPO DE AGREGACIÓN:
 - Si es "Acumulado Anual" o "Acumulado Mensual" se calcula como (Ejecución acumulada / programación acumulada) * 100.
 - Si es "No Acumulado", como el promedio de (Ejecución / programación) * 100 de cada mes. Considerando solo a las AO cuya programación sea mayor a 0 entre enero y Junio.
 - Para todos los casos, mostrará "S.I." si falta registrar el seguimiento en algún mes durante el primer semestre.
- La sigla "S.I." significa seguimiento incompleto. Se presenta en AO con registros de seguimiento vacío en algunos de los meses durante el primer semestre.
 - La sigla "S.P." significa sin programación y se presenta en AO que tienen programación cero en todos los meses del primer semestre.
 - Las cifras de EJECUCIÓN FÍSICA POR AEI son calculadas como el promedio del AVANCE % ACUMULADO de sus AO. Consideraciones:
 - Solo tendrá un valor calculado cuando ninguna de sus AO esté en "S.I."
 - No pone en el denominador las AO con "S.P."
 - La cifra de EJECUCIÓN FÍSICA TOTAL es calculado como el promedio de la EJECUCIÓN FÍSICA de todas las AO.





Unidos
para Avanzar

REGION PASCO

UGEL OXAPAMPA 1113



2025



REPORTE DE SEGUIMIENTO SEMESTRAL 2025 DEL PLAN OPERATIVO INSTITUCIONAL

Mes de Cierre : Junio

SECTOR : 99 - GOBIERNOS REGIONALES
 PLIEGO : 456 - GOBIERNO REGIONAL DEL DEPARTAMENTO DE PASCO
 UE: 001113 - REGION PASCO - EDUCACION OXAPAMPA

CC: Todos

PORCENTAJE DE AVANCES TRUNCADOS AL 100%

[Exportar Excel](#) [Imprimir](#)

CÓDIGO	TIPO / DE DEI	OBJETIVO ESTRATEGICO / ACCION ESTRATEGICA / ACTIVIDAD OPERATIVA	CENTRO DE COSTO	NIVEL DE PRIORIDAD	UNIDAD MEDIDA	TIPO DE AGREGACION	PRÓG. / E.J.	FISICO												AVANCE ACUMULADO	AVANCE % ACUMULADO	
								Ene	Feb	Mar	Abr	May	Jun									
OEI.01	I	MEJORAR LA ATENCION INTEGRAL DE LOS SERVICIOS DE EDUCACION A LA POBLACION																				
AEI.01.01	I	SERVICIOS EDUCATIVOS ACCESIBLES PARA LA POBLACION																				
AI00011300072		CONTRATACION OPORTUNA Y PAGO DEL PERSONAL DOCENTE Y PROMOTORAS DE LAS INSTITUCIONES EDUCATIVAS DE EDUCACION BASICA REGULAR - INICIAL	PROGRAMA LOGROS DE APRENDIZAJE (PELA)	Muy Alta	INSTITUCION EDUCATIVA	Acumulado Anual		461,00	461,00	461,00	461,00	461,00	461,00	461,00	461,00	461,00	461,00	461,00	461,00	461,00	461,00	100,00
AI00011300077		CONTRATACION OPORTUNA Y PAGO DEL PERSONAL PARA EL CIUDADANO DIURNO INICIAL	DESARROLLO INFANTIL	Alta	DOCENTE	Acumulado Anual		1,00	1,00	1,00	1,00	1,00	1,00	1,00	1,00	1,00	1,00	1,00	1,00	1,00	1,00	100,00
AI00011300073		PAGO DE LA ASIGNACION POR JORNADA DE TRABAJO ADICIONAL Y ASIGNACION POR CARGO DE MAYOR RESPONSABILIDAD PARA EL CIUDADANO DIURNO	DESARROLLO INFANTIL	Alta	DOCENTE	Acumulado Anual		1,00	1,00	1,00	1,00	1,00	1,00	1,00	1,00	1,00	1,00	1,00	1,00	1,00	1,00	100,00
AI000113000316		CONTRATACION OPORTUNA Y PAGO DEL PERSONAL DOCENTE Y PROMOTORAS DE LAS INSTITUCIONES EDUCATIVAS DE EDUCACION BASICA REGULAR - INICIAL (MULTIDISTRITAL)	PROGRAMA LOGROS DE APRENDIZAJE (PELA)	Muy Alta	INSTITUCION EDUCATIVA	Acumulado Anual		1,00	1,00	1,00	1,00	1,00	1,00	1,00	1,00	1,00	1,00	1,00	1,00	1,00	1,00	100,00
AI000113000317		PAGO DE LAS ASIGNACIONES POR TIPO Y UBICACION DE INSTITUCION EDUCATIVA - EDUCACION INICIAL - MULTIDISTRITAL	PROGRAMA LOGROS DE APRENDIZAJE (PELA)	Muy Alta	DOCENTE	Acumulado Anual		1,00	1,00	1,00	1,00	1,00	1,00	1,00	1,00	1,00	1,00	1,00	1,00	1,00	1,00	100,00
AI000113000318		PAGO DE LA ASIGNACION POR JORNADA DE TRABAJO ADICIONAL Y ASIGNACION POR CARGO DE MAYOR RESPONSABILIDAD - EDUCACION INICIAL - MULTIDISTRITAL	PROGRAMA LOGROS DE APRENDIZAJE (PELA)	Muy Alta	DOCENTE	Acumulado Anual		1,00	1,00	1,00	1,00	1,00	1,00	1,00	1,00	1,00	1,00	1,00	1,00	1,00	1,00	100,00
AI000113000599		INTERVENCIONES Y ACCIONES PEDAGOGICAS PRIMARIA BILINGUE 2025	PROGRAMA LOGROS DE APRENDIZAJE (PELA)	Alta	ESTUDIANTES	Acumulado Anual		0,00	1,00	1,00	1,00	1,00	1,00	1,00	1,00	1,00	1,00	1,00	1,00	1,00	1,00	100,00
AI000113000600		DOTACION DE MATERIAL Y RECURSOS EDUCATIVOS PARA LOS DOCENTES Y AULAS DE EDUCACION BASICA REGULAR - PRIMARIA 2025	PROGRAMA LOGROS DE APRENDIZAJE (PELA)	Alta	AULA	Acumulado Anual		0,00	10,00	10,00	10,00	10,00	10,00	10,00	10,00	10,00	10,00	10,00	10,00	10,00	10,00	100,00
AI000113000601		INTERVENCIONES Y ACCIONES PEDAGOGICAS DE EDUCACION BASICA REGULAR PRIMARIA 2025	PROGRAMA LOGROS DE APRENDIZAJE (PELA)	Alta	AULA	Acumulado Anual		0,00	10,00	10,00	10,00	10,00	10,00	10,00	10,00	10,00	10,00	10,00	10,00	10,00	10,00	100,00
AI000113000602		INTERVENCIONES Y ACCIONES PEDAGOGICAS DE EDUCACION INTERCULTURAL PRIMARIA BILINGUE 2025	PROGRAMA LOGROS DE APRENDIZAJE (PELA)	Alta	AULA	Acumulado Anual		0,00	10,00	10,00	10,00	10,00	10,00	10,00	10,00	10,00	10,00	10,00	10,00	10,00	10,00	100,00
AI000113000584		PAGO DE REMUNERACIONES DE PROFESORES TECNICOS DEPORTIVOS NIVEL PRIMARIA MULTIDISTRITAL 2025	PROGRAMA LOGROS DE APRENDIZAJE (PELA)	Alta	DOCENTE	Acumulado Anual		1,00	1,00	1,00	1,00	1,00	1,00	1,00	1,00	1,00	1,00	1,00	1,00	1,00	1,00	100,00
AI000113000594		ADECUADO FUNCIONAMIENTO DE LOS PRONOEI OXAPAMPA MULTIDISTRITAL 2025	PROGRAMA LOGROS DE APRENDIZAJE (PELA)	Alta	ESTABLECIMIENTO	Acumulado Anual		0,00	20,00	20,00	20,00	20,00	20,00	20,00	20,00	20,00	20,00	20,00	20,00	20,00	20,00	100,00
AI000113000595		IMPLEMENTACION DE JORNADA ESCOLAR COMPLETA - SECUNDARIA 2025	PROGRAMA LOGROS DE APRENDIZAJE (PELA)	Alta	INSTITUCION EDUCATIVA	Acumulado Anual		0,00	1,00	1,00	1,00	1,00	1,00	1,00	1,00	1,00	1,00	1,00	1,00	1,00	1,00	100,00
AI000113000596		INTERVENCIONES Y ACCIONES PEDAGOGICAS INICIAL 2025	PROGRAMA LOGROS DE APRENDIZAJE (PELA)	Alta	ESTUDIANTES	Acumulado Anual		0,00	100,00	200,00	200,00	200,00	200,00	200,00	200,00	200,00	200,00	200,00	200,00	200,00	200,00	100,00
AI000113000597		INTERVENCIONES Y ACCIONES PEDAGOGICAS PRIMARIA 2025	PROGRAMA LOGROS DE APRENDIZAJE (PELA)	Alta	ESTUDIANTES	Acumulado Anual		0,00	1,00	1,00	1,00	1,00	1,00	1,00	1,00	1,00	1,00	1,00	1,00	1,00	1,00	100,00
AI000113000598		INTERVENCIONES Y ACCIONES PEDAGOGICAS SECUNDARIA 2025	PROGRAMA LOGROS DE APRENDIZAJE (PELA)	Alta	ESTUDIANTES	Acumulado Anual		0,00	100,00	100,00	100,00	100,00	100,00	100,00	100,00	100,00	100,00	100,00	100,00	100,00	100,00	100,00
AI000113000600		CONTRATACION OPORTUNA Y PAGO DEL PERSONAL DOCENTE Y PROMOTORAS DE LAS INSTITUCIONES EDUCATIVAS DE EDUCACION BASICA REGULAR - NIVEL PRIMARIA	PROGRAMA LOGROS DE APRENDIZAJE (PELA)	Muy Alta	DOCENTE	Acumulado Anual		200,00	200,00	200,00	200,00	200,00	200,00	200,00	200,00	200,00	200,00	200,00	200,00	200,00	200,00	100,00
AI000113000601		CONTRATACION OPORTUNA Y PAGO DEL PERSONAL ADMINISTRATIVO Y DE APOYO DE LAS INSTITUCIONES EDUCATIVAS DE EDUCACION BASICA REGULAR - NIVEL SECUNDARIA	PROGRAMA LOGROS DE APRENDIZAJE (PELA)	Muy Alta	DOCENTE	Acumulado Anual		10,00	10,00	10,00	10,00	10,00	10,00	10,00	10,00	10,00	10,00	10,00	10,00	10,00	10,00	100,00
AI000113000602		CONTRATACION OPORTUNA Y PAGO DEL PERSONAL DOCENTE Y PROMOTORAS DE LAS INSTITUCIONES EDUCATIVAS DE EDUCACION BASICA REGULAR - EDUCACION PRIMARIA	PROGRAMA LOGROS DE APRENDIZAJE (PELA)	Muy Alta	DOCENTE	Acumulado Anual		10,00	10,00	10,00	10,00	10,00	10,00	10,00	10,00	10,00	10,00	10,00	10,00	10,00	10,00	100,00

REPORTE SEGUIMIENTO POI

CÓDIGO	TIPO / DE OEI	OBJETIVO ESTRATÉGICO / ACCIÓN ESTRATÉGICA / ACTIVIDAD OPERATIVA	CENTRO DE COSTO	NIVEL DE PRIORIDAD	UNIDAD MEDIDA	TIPO DE AGREGACIÓN	PROG. / E.I.E.	Ene	Feb	Mar	Abr	May	Jun	AVANCE ACUMULADO	AVANCE % ACUMULADO
AOI0011300581		PROGRAMA LOGROS DE APRENDIZAJE (PELA)	Alta	DOCENTE	Acumulado Anual	PROGRAMADO	1.00	1.00	1.00	1.00	1.00	1.00	1.00	6.00	100.00
AOI0011300582		PROGRAMA LOGROS DE APRENDIZAJE (PELA)	Alta	DOCENTE	Acumulado Anual	EJECUTADO	1.00	1.00	1.00	1.00	1.00	1.00	1.00	6.00	100.00
AOI0011300583		PROGRAMA LOGROS DE APRENDIZAJE (PELA)	Alta	DOCENTE	Acumulado Anual	PROGRAMADO	212.00	212.00	212.00	212.00	212.00	212.00	212.00	1272.00	100.00
						EJECUTADO	212.00	212.00	212.00	212.00	212.00	212.00	212.00	1272.00	100.00
						PROGRAMADO	1.00	1.00	1.00	1.00	1.00	1.00	1.00	6.00	100.00
						EJECUTADO	1.00	1.00	1.00	1.00	1.00	1.00	1.00	6.00	100.00
EJECUCIÓN FÍSICA POR ABL.01.01:															
1.00															

AEI.01.02 I ATENCIÓN INTEGRAL A ESTUDIANTES EN INSTITUCIONES EDUCATIVAS INCLUSIVAS

CÓDIGO	TIPO / DE OEI	OBJETIVO ESTRATÉGICO / ACCIÓN ESTRATÉGICA / ACTIVIDAD OPERATIVA	CENTRO DE COSTO	NIVEL DE PRIORIDAD	UNIDAD MEDIDA	TIPO DE AGREGACIÓN	PROG. / E.I.E.	Ene	Feb	Mar	Abr	May	Jun	AVANCE ACUMULADO	AVANCE % ACUMULADO
AOI0011300674		EDUCACIÓN ESPECIAL	Alta	MONITOREO	Acumulado Anual	PROGRAMADO	0.00	1.00	1.00	1.00	1.00	0.00	0.00	3.00	100.00
AOI0011300675		EDUCACIÓN ESPECIAL	Alta	MONITOREO	Acumulado Anual	EJECUTADO	0.00	1.00	1.00	1.00	1.00	0.00	0.00	3.00	100.00
AOI0011300676		EDUCACIÓN ESPECIAL	Alta	INSTITUCIÓN EDUCATIVA	Acumulado Anual	PROGRAMADO	0.00	0.00	1.00	1.00	1.00	1.00	1.00	4.00	100.00
AOI0011300677		EDUCACIÓN ESPECIAL	Alta	ASISTENCIA TÉCNICA	Acumulado Anual	EJECUTADO	1.00	1.00	1.00	1.00	1.00	1.00	1.00	6.00	100.00
AOI0011300678		EDUCACIÓN ESPECIAL	Alta	PARTICIPACION	Acumulado Anual	PROGRAMADO	0.00	0.00	1.00	1.00	1.00	1.00	1.00	4.00	100.00
AOI0011300679		EDUCACIÓN ESPECIAL	Alta	EVENTOS	Acumulado Anual	EJECUTADO	0.00	0.00	1.00	1.00	1.00	1.00	1.00	4.00	100.00
AOI0011300680		EDUCACIÓN ESPECIAL	Alta	DOCENTE	Acumulado Anual	PROGRAMADO	0.00	0.00	0.00	0.00	0.00	0.00	0.00	S.P.	S.P.
AOI0011300681		EDUCACIÓN ESPECIAL	Alta	PERSONA	Acumulado Anual	PROGRAMADO	2.00	2.00	2.00	2.00	2.00	2.00	2.00	12.00	100.00
AOI0011300682		EDUCACIÓN ESPECIAL	Alta	PERSONA	Acumulado Anual	EJECUTADO	2.00	2.00	2.00	2.00	2.00	2.00	2.00	12.00	100.00
AOI0011300683		EDUCACIÓN ESPECIAL	Alta	PERSONA	Acumulado Anual	PROGRAMADO	0.00	10.00	10.00	10.00	10.00	10.00	10.00	50.00	100.00
AOI0011300684		EDUCACIÓN ESPECIAL	Alta	CAPACITACION	Acumulado Anual	PROGRAMADO	0.00	0.00	0.00	0.00	0.00	0.00	0.00	S.P.	S.P.
AOI0011300685		EDUCACIÓN ESPECIAL	Muy Alta	DOCENTE	Acumulado Anual	PROGRAMADO	0.00	0.00	0.00	0.00	0.00	0.00	0.00	0.00	0.00
AOI0011300686		EDUCACIÓN ESPECIAL	Muy Alta	DOCENTE	Acumulado Anual	EJECUTADO	1.00	1.00	1.00	1.00	1.00	1.00	1.00	6.00	100.00
AOI0011300687		EDUCACIÓN ESPECIAL	Muy Alta	INSTITUCIÓN EDUCATIVA	Acumulado Anual	PROGRAMADO	10.00	10.00	10.00	10.00	10.00	10.00	10.00	60.00	100.00
AOI0011300688		EDUCACIÓN ESPECIAL	Muy Alta	LOCAL ESCOLAR	Acumulado Anual	PROGRAMADO	10.00	10.00	10.00	10.00	10.00	10.00	10.00	60.00	100.00
AOI0011300689		EDUCACIÓN ESPECIAL	Muy Alta	DOCENTE	Acumulado Anual	PROGRAMADO	1.00	1.00	1.00	1.00	1.00	1.00	1.00	6.00	100.00
AOI0011300690		EDUCACIÓN ESPECIAL	Alta	DOCENTE	Acumulado Anual	EJECUTADO	1.00	1.00	1.00	1.00	1.00	1.00	1.00	6.00	100.00
AOI0011300691		EDUCACIÓN ESPECIAL	Alta	DOCENTE	Acumulado Anual	PROGRAMADO	2.00	2.00	2.00	2.00	2.00	2.00	2.00	12.00	100.00
AOI0011300692		EDUCACIÓN ESPECIAL	Alta	DOCENTE	Acumulado Anual	EJECUTADO	2.00	2.00	2.00	2.00	2.00	2.00	2.00	12.00	100.00
EJECUCIÓN FÍSICA POR ABL.01.02:															
2.00															

AEI.01.04 I SERVICIO EDUCATIVO ADECUADA A LOS ESTUDIANTES DE EDUCACIÓN BÁSICA REGULAR

CÓDIGO	TIPO / DE OEI	OBJETIVO ESTRATÉGICO / ACCIÓN ESTRATÉGICA / ACTIVIDAD OPERATIVA	CENTRO DE COSTO	NIVEL DE PRIORIDAD	UNIDAD MEDIDA	TIPO DE AGREGACIÓN	PROG. / E.I.E.	Ene	Feb	Mar	Abr	May	Jun	AVANCE ACUMULADO	AVANCE % ACUMULADO
AOI0011300704		PROGRAMA LOGROS DE APRENDIZAJE (PELA)	Muy Alta	INSTITUCIÓN EDUCATIVA	Acumulado Anual	PROGRAMADO	80.00	80.00	80.00	80.00	80.00	80.00	80.00	480.00	100.00
AOI0011300705		PROGRAMA LOGROS DE APRENDIZAJE (PELA)	Muy Alta	INSTITUCIÓN EDUCATIVA	Acumulado Anual	EJECUTADO	80.00	80.00	80.00	80.00	80.00	80.00	80.00	480.00	100.00
AOI0011300706		PROGRAMA LOGROS DE APRENDIZAJE (PELA)	Muy Alta	INSTITUCIÓN EDUCATIVA	Acumulado Anual	PROGRAMADO	20.00	20.00	20.00	20.00	20.00	20.00	20.00	120.00	100.00
AOI0011300707		PROGRAMA LOGROS DE APRENDIZAJE (PELA)	Muy Alta	INSTITUCIÓN EDUCATIVA	Acumulado Anual	EJECUTADO	20.00	20.00	20.00	20.00	20.00	20.00	20.00	120.00	100.00
AOI0011300708		PROGRAMA LOGROS DE APRENDIZAJE (PELA)	Muy Alta	INSTITUCIÓN EDUCATIVA	Acumulado Anual	PROGRAMADO	24.00	24.00	24.00	24.00	24.00	24.00	24.00	144.00	100.00
AOI0011300709		PROGRAMA LOGROS DE APRENDIZAJE (PELA)	Muy Alta	LOCAL ESCOLAR	Acumulado Anual	PROGRAMADO	20.00	20.00	20.00	20.00	20.00	20.00	20.00	120.00	100.00
AOI0011300710		PROGRAMA LOGROS DE APRENDIZAJE (PELA)	Muy Alta	LOCAL ESCOLAR	Acumulado Anual	EJECUTADO	216.00	216.00	216.00	216.00	216.00	216.00	216.00	1296.00	100.00
AOI0011300711		PROGRAMA LOGROS DE APRENDIZAJE (PELA)	Muy Alta	LOCAL ESCOLAR	Acumulado Anual	PROGRAMADO	42.00	42.00	42.00	42.00	42.00	42.00	42.00	252.00	100.00
AOI0011300712		PROGRAMA LOGROS DE APRENDIZAJE (PELA)	Alta	ESTUDIANTES	Acumulado Anual	PROGRAMADO	0.00	0.00	200.00	200.00	200.00	200.00	200.00	800.00	100.00
AOI0011300713		PROGRAMA LOGROS DE APRENDIZAJE (PELA)	Alta	INSTITUCIÓN EDUCATIVA	Acumulado Anual	PROGRAMADO	0.00	0.00	200.00	200.00	200.00	200.00	200.00	800.00	100.00
AOI0011300714		PROGRAMA LOGROS DE APRENDIZAJE (PELA)	Muchacha	DOCUMENTO	Acumulado Anual	PROGRAMADO	1.00	1.00	1.00	1.00	1.00	1.00	1.00	6.00	100.00
AOI0011300715		RENUMERACIONES	Alta	HORAS LECTIVAS	Acumulado Anual	PROGRAMADO	25.00	25.00	25.00	25.00	25.00	25.00	25.00	150.00	100.00
AOI0011300716		TECNOLOGÍAS EDUCATIVAS DIGITE	Alta	HORAS LECTIVAS	Acumulado Anual	EJECUTADO	25.00	25.00	25.00	25.00	25.00	25.00	25.00	150.00	100.00
AOI0011300717		EDUCACIÓN INICIAL	Alta	Niño Atendido	Acumulado Anual	PROGRAMADO	0.00	160.00	0.00	0.00	160.00	0.00	0.00	320.00	100.00
AOI0011300718		EDUCACIÓN INICIAL	Alta	MONITOREO	Acumulado Anual	PROGRAMADO	0.00	160.00	0.00	0.00	160.00	0.00	0.00	320.00	100.00
AOI0011300719		RENUMERACIONES	Alta	MONITOREO	Acumulado Anual	PROGRAMADO	0.00	0.00	0.00	0.00	1.00	1.00	1.00	3.00	100.00
AOI0011300720		RENUMERACIONES	Alta	INSTITUCIÓN EDUCATIVA	Acumulado Anual	PROGRAMADO	0.00	1.00	1.00	1.00	1.00	1.00	1.00	6.00	100.00
AOI0011300721		RENUMERACIONES	Alta	AULA	Acumulado Anual	PROGRAMADO	0.00	0.00	2.00	2.00	2.00	2.00	2.00	8.00	100.00
AOI0011300722		RENUMERACIONES	Alta	AULA	Acumulado Anual	EJECUTADO	0.00	0.00	2.00	2.00	2.00	2.00	2.00	8.00	100.00

REPORTE SEGUIMIENTO POI

31/7/25, 9:42 p.m.

ALUMNO	ALUMNO	ACUMULADO ANUAL	PROGRAMADO	0.00	0.00	500.00	500.00	500.00	500.00	2000.00	100.00
PROGRAMADO	EJECUTADO	PROGRAMADO	EJECUTADO	PROGRAMADO	EJECUTADO	PROGRAMADO	EJECUTADO	PROGRAMADO	EJECUTADO	PROGRAMADO	EJECUTADO
AJ00011300609 - EDUCACION CULTURA Y DEPORTE NIVEL PRIMARIA MULTIDISTRITAL	Alta	Acumulado Anual	PROGRAMADO	0.00	0.00	500.00	500.00	500.00	500.00	2000.00	100.00
AJ00011300610 - INTERVENCIONES Y ACCIONES PEDAGOGICAS EN LA MEJORA DE GESTION DE LAS INSTITUCIONES EDUCATIVAS MULTIDISTRITAL	Medio	Acumulado Anual	PROGRAMADO	2.00	2.00	2.00	2.00	2.00	2.00	12.00	100.00
AJ00011300611 - INTERVENCIONES Y ACCIONES PEDAGOGICAS NIVEL PRIMARIA - FED	Alta	Acumulado Anual	PROGRAMADO	100.00	100.00	100.00	100.00	100.00	100.00	600.00	100.00
AJ00011300618 - BRINDAR EDUCACION OCUPACIONAL MULTIDISTRITAL 2025	Alta	Acumulado Anual	PROGRAMADO	1.00	1.00	1.00	1.00	1.00	1.00	6.00	100.00
AJ00011300679 - PAGO DE LAS ASIGNACIONES POR TIPO Y JURISDICCION DE INSTITUCION EDUCATIVA MULTIDISTRITAL 2025	Alta	Acumulado Anual	PROGRAMADO	1.00	1.00	1.00	1.00	1.00	1.00	6.00	100.00
AJ00011300698 - FORTALECIMIENTO DE CAPACIDADES Y ACOMPAÑAMIENTO A LOS DOCENTES PARA PARTICIPAR EN EL CONCURSO PERU LEE - OXAPAMPA	Alta	Acumulado Anual	PROGRAMADO	1.00	1.00	1.00	1.00	1.00	1.00	6.00	100.00
AJ00011300699 - FORTALECIMIENTO DE CAPACIDADES PARA LA IMPLEMENTACION DEL PEAI EN LAS INSTITUCIONES EDUCATIVAS - OXAPAMPA	Alta	Acumulado Anual	PROGRAMADO	0.00	0.00	0.00	0.00	0.00	0.00	S.P.	S.P.
AJ00011300700 - MONITOREO Y ACOMPAÑAMIENTO EFECTIVO Y PERTINENTE A LA GESTION DEL DIRECTIVO - OXAPAMPA	Alta	Acumulado Anual	PROGRAMADO	0.00	0.00	0.00	0.00	0.00	0.00	3.00	100.00
AJ00011300703 - MONITOREO Y ACOMPAÑAMIENTO A ESPECIALISTAS EN EDUCACION DE LOS NIVELES INICIAL, PRIMARIA, SECUNDARIA, TERCERA, EBA Y CETPRO	Alta	Acumulado Anual	PROGRAMADO	0.00	0.00	0.00	0.00	0.00	0.00	4.00	100.00
AJ00011300749 - MONITOREO AL BUEN INICIO DEL AÑO ESCOLAR	Alta	Acumulado Anual	PROGRAMADO	0.00	0.00	0.00	0.00	0.00	0.00	3.00	100.00
AJ00011300750 - MONITOREO DE LOS CONCURSOS EDUCATIVOS ESCOLARES, JUEGOS FLOREALES ESCOLARES NACIONALES ETAPA UGEL - 2025	Medio	Acumulado Anual	PROGRAMADO	0.00	0.00	0.00	0.00	0.00	0.00	1.00	100.00
AJ00011300754 - TALLER DE FORTALECIMIENTO EN LA ELABORACION DE PROYECTOS DE INNOVACION - 2025	Alta	Acumulado Anual	PROGRAMADO	0.00	0.00	0.00	0.00	0.00	0.00	S.P.	S.P.
AJ00011300755 - FORTALECIMIENTO DE COMPETENCIAS EN EL DESARROLLO DEL PENSAMIENTO DE ORDEN SUPERIOR DIRIGIDO A DIRECTIVOS Y DOCENTES DE EBA - 2025	Alta	Acumulado Anual	PROGRAMADO	0.00	0.00	0.00	0.00	0.00	0.00	1.00	100.00
AJ00011300757 - PAGO DE LAS ASIGNACIONES POR TIPO Y JURISDICCION DE INSTITUCION EDUCATIVA MULTIDISTRITAL 2025	Alta	Acumulado Anual	PROGRAMADO	1.00	1.00	1.00	1.00	1.00	1.00	6.00	100.00
AJ00011300758 - DESARROLLO DEL CICLO INTERMEDIO DE LA EDUCACION BASICA ALTERNATIVA - 2024	Muy Alta	Acumulado Anual	PROGRAMADO	1.00	1.00	1.00	1.00	1.00	1.00	6.00	100.00
AJ00011300760 - IMPLEMENTACION DE PILOTO DE MODELO DE SERVICIO EDUCATIVO - 2024	Muy Alta	Acumulado Anual	PROGRAMADO	1.00	1.00	1.00	1.00	1.00	1.00	6.00	100.00
AJ00011300763 - MOVILIZACION NACIONAL PARA EL BIENESTAR SOCIOECONOMICO DE LAS Y LOS ESTUDIANTES	Alta	Acumulado Anual	PROGRAMADO	0.00	0.00	0.00	0.00	0.00	0.00	1.00	100.00
AJ00011300764 - ACCIONES PARA LA CONSOLIDACION DE APRENDIZAJES: REFUERZO ESCOLAR	Alta	Acumulado Anual	PROGRAMADO	0.00	0.00	0.00	0.00	0.00	0.00	S.P.	S.P.
AJ00011300765 - ORGANIZACION, MONITOREO Y SEGUIMIENTO AL EMPRENDIMIENTO POR EL BUEN INICIO DEL AÑO ESCOLAR.	Alta	Acumulado Anual	PROGRAMADO	0.00	0.00	0.00	0.00	0.00	0.00	3.00	100.00
AJ00011300769 - FORTALECIMIENTO DE CAPACIDADES A ESPECIALISTAS, DIRECTIVOS, DOCENTES.	Alta	Acumulado Anual	PROGRAMADO	0.00	0.00	0.00	0.00	0.00	0.00	6.00	100.00
AJ00011300770 - PARTICIPACION DE LAS ESPECIALISTAS DEL NIVEL INICIAL EN TALLERES CONVOCADOS POR LA DREP, MINEDU Y OTRAS CONVOCATORIAS	Alta	Acumulado Anual	PROGRAMADO	1.00	1.00	1.00	1.00	1.00	1.00	6.00	50.00
AJ00011300780 - CONCURSO NACIONAL CREA Y EMPRENDE	Muy Alta	Acumulado Anual	PROGRAMADO	0.00	0.00	0.00	0.00	0.00	0.00	1.00	100.00
AJ00011300783 - FORTALECIMIENTO DE COMPETENCIAS PEDAGOGICAS EN LA FORMULACION DE PROYECTOS DE INNOVACION EDUCATIVA Y SU DIFUSION	Alta	Acumulado Anual	PROGRAMADO	0.00	0.00	0.00	0.00	0.00	0.00	2.00	100.00
AJ00011300784 - CONCURSOS EDUCATIVOS DEL NIVEL PRIMARIA - FEDICYT, JUEGOS FLOREALES Y NARRATIVA DE HOMINIA OFICIALES Y ADICIONALES DE MATRICULAN EN EL SIAGE	Alta	Acumulado Anual	PROGRAMADO	0.00	0.00	0.00	0.00	0.00	0.00	5.00	100.00
AJ00011300785 - MONITOREO A LA ASIGNACION DE CUADERNOS DE TRABAJO A LOS ESTUDIANTES MEDIANTE EL REGISTRO EN EL MÓDULO MATERIALES DE SIAGE	Muy Alta	Acumulado Anual	PROGRAMADO	0.00	0.00	0.00	0.00	0.00	0.00	7.00	100.00
AJ00011300786 - CAPACITACION Y ATENCION A DIRECTIVOS, DOCENTES Y PADRES DE FAMILIA EN EL PROCESO DE IMPLEMENTACION DEL SIAGE.	Muy Alta	Acumulado Anual	PROGRAMADO	0.00	0.00	0.00	0.00	0.00	0.00	150.00	100.00
AJ00011300787 - TALLER DE FORTALECIMIENTO EN LA ELABORACION DE PROYECTOS DE INNOVACION, EDUC. SECUNDARIA CIENCIAS SOCIALES Y TECNICA	Alta	Acumulado Anual	PROGRAMADO	0.00	0.00	0.00	0.00	0.00	0.00	2.00	100.00
AJ00011300795 - CONCURSO PROVINCIAL DECLAMACION POETICA ESCOLAR - NIVEL SECUNDARIA	Alta	Acumulado Anual	PROGRAMADO	0.00	0.00	0.00	0.00	0.00	0.00	S.P.	S.P.
AJ00011300842 - MONITOREO Y ACOMPAÑAMIENTO A DIRECTIVOS Y DOCENTES	Alta	Acumulado Anual	PROGRAMADO	0.00	0.00	0.00	0.00	0.00	0.00	80.00	100.00
AJ00011300849 - IMPLEMENTACION DE BUENAS PRACTICAS	Alta	Acumulado Anual	PROGRAMADO	0.00	0.00	0.00	0.00	0.00	0.00	9.00	100.00
AJ00011300915 - GESTION Y CELEBRACION DE CONVENIOS CON ENTIDADES PARA FORTALECER LA CALIDAD EDUCATIVA Y LOS APRENDIZAJES DE LOS ESTUDIANTES EN LAS IEE	Muy Alta	Acumulado Anual	PROGRAMADO	1.00	1.00	1.00	1.00	1.00	1.00	6.00	100.00
AJ00011300944 - VI CONGRESO DE MUNICIPIOS ESCOLARES	Alta	Acumulado Anual	PROGRAMADO	0.00	0.00	0.00	0.00	0.00	0.00	1.00	100.00
AJ00011300945 - MONITOREO DEL CUMPLIMIENTO DE DISPOSICIONES Y PROCEDIMIENTOS DE MANERA PERTINENTE Y EFICAZ PARA UNA MEJOR GESTION.	Alta	Acumulado Anual	PROGRAMADO	3.00	3.00	3.00	3.00	3.00	3.00	10.00	100.00
AJ00011300946 - MONITOREO A LAS ACCIONES REALIZADAS EN EL BAE	Alta	Acumulado Anual	PROGRAMADO	5.00	5.00	5.00	5.00	5.00	5.00	20.00	75.00

REPORTE SEGUIMIENTO POI

PROGRAMA	ACTIVIDAD	FECHA	INDICADOR	AVANCE	RECURSOS	IMPORTE	ESTADO	IMPORTE	ESTADO	IMPORTE	ESTADO	IMPORTE
AOI0011300426 - FORTALECIMIENTO DE COMPETENCIAS PEDAGÓGICAS EN EL MARCO DEL CNEB	EDUCACIÓN PRIMARIA						PROGRAMADO	5,00	10,00	0,00	0,00	15,00
AOI0011300431 - MONITOREO AL BUEN INICIO DEL AÑO ESCOLAR...	TECNOLOGÍAS EDUCATIVAS						EJECUTADO	0,00	0,00	0,00	0,00	0,00
AOI0011300386 - MONITOREO, ACOMPAÑAMIENTO Y ASESORAMIENTO A DIRECTORES Y DOCENTES DE LAS I.I.E. DE LA EBR.	EDUCACIÓN PARA EL TRABAJO/CEBEPRO						PROGRAMADO	1,00	1,00	0,00	0,00	1,00
AOI0011300387 - IMPLEMENTACIÓN DEL CURRÍCULO NACIONAL DE EDUCACIÓN BÁSICA EN LAS I.I.E.	EDUCACIÓN PARA EL TRABAJO/CEBEPRO						EJECUTADO	1,00	1,00	0,00	0,00	1,00
AOI0011300389 - ASISTENCIA TÉCNICA EN GESTIÓN ESCOLAR DIRIGIDO A DIRECTORES DE LAS I.I.E.	EDUCACIÓN PARA EL TRABAJO/CEBEPRO						PROGRAMADO	0,00	0,00	0,00	0,00	0,00
AOI0011300411 - ARTICULACIÓN INSTITUCIONAL DE ALINEAMIENTO DE LOS INSTRUMENTOS DE GESTIÓN EN EL MARCO DE LA MODERNIZACIÓN DEL ESTADO.	DIRECCIÓN DE GESTIÓN INSTITUCIONAL						EJECUTADO	1,00	1,00	0,00	0,00	1,00
AOI0011300412 - FORTALECIMIENTO, ASESORAMIENTO Y MONITOREO A DIRECTORES, EQUIPOS DE TRABAJO Y ORGANIZACIONES INTERSECTORIALES EN EL MARCO DE UNA GESTIÓN PARTICIPATIVA.	DIRECCIÓN DE GESTIÓN INSTITUCIONAL						PROGRAMADO	1,00	1,00	0,00	0,00	1,00
AOI0011300414 - MONITOREO Y FORMULACIÓN DE LA RUTA DE APLICACIÓN DEL PROCESO DE RACIONALIZACIÓN (SEDE E I.I.E.)	DIRECCIÓN DE GESTIÓN INSTITUCIONAL						EJECUTADO	10,00	10,00	10,00	10,00	10,00
AOI0011300362 - DESARROLLO DE LA EDUCACIÓN LABORAL Y TÉCNICA - CETPRO	REINTEGRACIONES						PROGRAMADO	1,00	1,00	1,00	1,00	1,00
AOI0011300363 - FORTALECIMIENTO DE CAPACIDADES PEDAGÓGICAS A DIRECTORES Y DOCENTES DE I.I.E. EIB SOBRE MODELO DE SERVICIO EDUCATIVO EN EDUCACIÓN INTERCULTURAL BILINGÜE	EDUCACIÓN INICIAL						EJECUTADO	0,00	0,00	0,00	0,00	0,00
AOI0011300364 - FORTALECIMIENTO DE CAPACIDADES A LOS DOCENTES SOBRE PROYECTOS DE INNOVACIÓN PARA PARTICIPAR EN EL CONCURSO DE BUENAS PRÁCTICAS REGIONAL Y NACIONAL	EDUCACIÓN INICIAL						PROGRAMADO	0,00	0,00	0,00	0,00	0,00
AOI0011300374 - DESARROLLO DE LA EDUCACIÓN LABORAL Y TÉCNICA - EDUCACIÓN SECUNDARIA	REINTEGRACIONES						EJECUTADO	4,00	4,00	4,00	4,00	4,00
AOI0011300384 - MONITOREO A LAS I.I.E. POR EL BUEN INICIO DEL AÑO ESCOLAR BIAE	EDUCACIÓN PARA EL TRABAJO/CEBEPRO						PROGRAMADO	1,00	1,00	0,00	0,00	1,00
AOI0011300385 - ACOMPAÑAMIENTO PEDAGÓGICO DESCENTRALIZADO SABATHO, UNA ESTRATEGIA PARA FORTALECER EL DESEMPEÑO DOCENTE Y LA MEJORA DE APRENDIZAJE EN LAS I.I.E.	EDUCACIÓN PARA EL TRABAJO/CEBEPRO						EJECUTADO	0,00	0,00	0,00	0,00	0,00
AOI0011300323 - PAGO DE LAS ASIGNACIONES POR TIPO Y UBICACIÓN DE INSTITUCIÓN EDUCATIVA - EDUCACIÓN SECUNDARIA	PROGRAMA LOGROS DE APRENDIZAJE (PELA)						EJECUTADO	627,00	627,00	627,00	627,00	3762,00
AOI0011300324 - PAGO DE LA ASIGNACIÓN POR JORNADA DE TRABAJO ADICIONAL Y ASIGNACIÓN POR CARGO DE MAYOR RESPONSABILIDAD - EDUCACIÓN SECUNDARIA	PROGRAMA LOGROS DE APRENDIZAJE (PELA)						EJECUTADO	10,00	10,00	10,00	10,00	40,00
AOI0011300336 - ACOMPAÑAMIENTO PEDAGÓGICO DESCENTRALIZADO SABATHO.	EDUC. SECUNDARIA CIENCIAS SOCIALES/TOCERBA						PROGRAMADO	0,00	0,00	0,00	0,00	0,00
AOI0011300354 - IMPLEMENTACIÓN DE PILOTO DE MODELO DE SERVICIO EDUCATIVO - SECUNDARIA TUTORIAL	SECUNDARIA TUTORIAL						PROGRAMADO	1,00	1,00	1,00	1,00	1,00
AOI0011300357 - DESARROLLO DEL CICLO AVANZADO DE LA EDUCACIÓN BÁSICA ALTERNATIVA - SECUNDARIA ADULTOS	REINTEGRACIONES						EJECUTADO	1,00	1,00	1,00	1,00	1,00
AOI0011300358 - DESARROLLO DEL CICLO INTERMEDIO DE LA EDUCACIÓN BÁSICA ALTERNATIVA - PRIMARIA ADULTOS	REINTEGRACIONES						PROGRAMADO	1,00	1,00	1,00	1,00	1,00
AOI0011300273 - ASISTENCIA TÉCNICA DIRECTIVOS Y DOCENTES	ESPECIALISTA EN EDUCACIÓN SECUNDARIA DPCC						EJECUTADO	0,00	0,00	0,00	0,00	0,00
AOI0011300274 - MONITOREO Y ACOMPAÑAMIENTO A DIRECTIVOS Y DOCENTES	ESPECIALISTA EN EDUCACIÓN SECUNDARIA DPCC						EJECUTADO	0,00	0,00	0,00	0,00	0,00
AOI0011300275 - ACCIONES FORMATIVAS PARA EL FORTALECIMIENTO DE COMPETENCIAS DE DPCC Y TUTORIA	ESPECIALISTA EN EDUCACIÓN SECUNDARIA DPCC						PROGRAMADO	0,00	0,00	0,00	0,00	0,00
AOI0011300276 - ESELECCIÓN DE LOS CONCURSOS EDUCATIVOS ESCOLARES (IV FESTIVAL OVARAPARTE QUERO LIBRE DE DROGAS Y VIOLENCIA Y OTROS)	CONCURSO						EJECUTADO	0,00	0,00	0,00	0,00	0,00
AOI0011300278 - PROYECTO DE INNOVACIÓN: INTERCAMBIO CULTURAL YENITANA A LA INTERCULTURALIDAD	PROYECTO						PROGRAMADO	0,00	0,00	0,00	0,00	0,00
AOI0011300322 - CONTRATACIÓN OPORTUNA Y PAGO DEL PERSONAL DOCENTE Y PROMOTORAS DE LAS INSTITUCIONES EDUCATIVAS DE EDUCACIÓN BÁSICA REGULAR - SECUNDARIA (MULTI).	PROGRAMA LOGROS DE APRENDIZAJE (PELA)						EJECUTADO	914,00	914,00	914,00	914,00	5484,00
AOI0011300247 - PREMIO NACIONAL DE NARRATIVA Y ENSAYO JOSE MARIA ARGUEDAS NIVEL SECUNDARIA	EDUC. SECUNDARIA COMUNICACIÓN						PROGRAMADO	0,00	0,00	0,00	0,00	0,00
AOI0011300248 - CONCURSO REGIONAL ESCOLAR DE REDACCIÓN MI PUEBLO Y SU DESARROLLO LOCAL NIVEL SECUNDARIA	EDUC. SECUNDARIA COMUNICACIÓN						EJECUTADO	0,00	0,00	0,00	0,00	0,00
AOI0011300250 - CONCURSO NACIONAL DE COMPRENSIÓN LECTORA PARA IIEE PÚBLICAS Y PRIVADAS DE EBR EL PERÚ LEE	EDUC. SECUNDARIA COMUNICACIÓN						PROGRAMADO	0,00	0,00	0,00	0,00	0,00
AOI0011300251 - CONCURSO REGIONAL DE ARGUMENTACIÓN, DEBATE Y PROPUESTA - NIVEL SECUNDARIA	EDUC. SECUNDARIA COMUNICACIÓN						EJECUTADO	0,00	0,00	0,00	0,00	0,00
AOI0011300272 - MONITOREO A LAS INSTITUCIONES EDUCATIVAS POR EL BUEN INICIO DEL AÑO ESCOLAR PROFESORAS COORDINADORAS Y PROMOTORAS EDUCATIVAS COMUNITARIAS DE PROMOEI	ESPECIALISTA EN EDUCACIÓN SECUNDARIA DPCC						PROGRAMADO	1,00	1,00	0,00	0,00	2,00
AOI0011300243 - ACCIONES FORMATIVAS PARA EL FORTALECIMIENTO DE COMPETENCIAS	ACCION						EJECUTADO	0,00	0,00	0,00	0,00	0,00

REPORTE SEGUIMIENTO POI

PROGRAMA	PROYECTO	ACTIVIDAD	FECHA	ESTADO	ACCIONES	INDICADORES	IMPACTOS	RECURSOS	OTROS
AI000111300164 - CIRCULO DE INTERPRETACIONES DEL AREA DE COMUNICACION PARA LA MEJORA DE LA COMPRESION LECTORA. (ASISTENCIA TECNICA A DIRECTIVOS Y DOCENTES)	EDUC. SECUNDARIA COMUNICACION	Alta	PROGRAMADO	0,00	0,00	1,00	0,00	0,00	1,00
AI000111300145 - APLICACION DE LA MEDICION DE COMPRESION DE TEXTOS ESCRITOS (2 -) PARA LA MEJORA DE LA ECE 2023-2025 (COMUNICACION).	EDUC. SECUNDARIA COMUNICACION	Alta	EJECUTADO	0,00	0,00	0,00	0,00	0,00	0,00
AI000111300179 - MONITOREO Y ACOMPAÑAMIENTO PEDAGOGICO A LAS DOCENTES DE LA LIEE FOCALIZADAS DEL NIVEL INICIAL.	EDUCACION INICIAL	Muy Alta	PROGRAMADO	0,00	1,00	1,00	1,00	1,00	5,00
AI000111300180 - MONITOREO Y ACOMPAÑAMIENTO PEDAGOGICO A PROFESORAS COORDINADORAS DE LOS PROGRAMAS HO ESCOLARIZADAS DEL NIVEL INICIAL.	EDUCACION INICIAL	Muy Alta	EJECUTADO	0,00	0,00	1,00	0,00	0,00	1,00
AI000111300181 - SUPERVISION A DIRECTORES DE JE PRIVADAS DEL NIVEL INICIAL.	EDUCACION INICIAL	Muy Alta	PROGRAMADO	0,00	0,00	0,00	0,00	0,00	1,00
AI000111300182 - FORTALECIMIENTO DE CAPACIDADES A DIRECTIVOS Y DOCENTES SOBRE PRÁCTICAS PEDAGOGICAS EN EL MARCO DEL BUEN INICIO DEL AÑO ESCOLAR.	EDUCACION INICIAL	Muy Alta	EJECUTADO	0,00	0,00	0,00	0,00	0,00	1,00
AI000111300185 - FORTALECIMIENTO DE CAPACIDADES EN EL MANEJO DEL CURRÍCULO NACIONAL A DIRECTIVOS Y DOCENTES DEL NIVEL INICIAL.	EDUCACION INICIAL	Muy Alta	PROGRAMADO	0,00	1,00	0,00	0,00	0,00	3,00
AI000111300186 - FORTALECIMIENTO DE CAPACIDADES SOBRE ATENCION A LA PRIMERA INFANCIA A DOCENTES PROFESORAS COORDINADORAS DE PROMOVER Y PREC DEL NIVEL INICIAL CIELO I.	EDUCACION INICIAL	Muy Alta	EJECUTADO	0,00	0,00	1,00	0,00	0,00	2,00
AI000111300171 - MONITOREO Y ACOMPAÑAMIENTO A DIRECTIVOS Y DOCENTES	EDUC. SECUNDARIA PEDUCULTURA Y DEPORTE	Alta	PROGRAMADO	0,00	1,00	0,00	1,00	0,00	4,00
AI000111300172 - ACCIONES FORMATIVAS PARA EL FORTALECIMIENTO DE COMPETENCIAS NACIONALES Y JUEGOS ESCOLARES DEPORTIVOS Y PARADEPORTIVOS ETAPA UJEL.	EDUC. SECUNDARIA PEDUCULTURA Y DEPORTE	Alta	EJECUTADO	0,00	0,00	0,00	0,00	0,00	1,00
AI000111300173 - EJECUCION DE LOS CONCURSOS EDUCATIVOS ESCOLARES, JUEGOS FLORALES ESCOLARES NACIONALES Y JUEGOS ESCOLARES DEPORTIVOS Y PARADEPORTIVOS ETAPA UJEL.	EDUC. SECUNDARIA PEDUCULTURA Y DEPORTE	Alta	PROGRAMADO	0,00	0,00	0,00	0,00	0,00	0,00
AI000111300175 - FESTIVIDAD PEDAGÓGICAS POR EL DÍA DE LA EDUCACIÓN FÍSICA.	EDUC. SECUNDARIA PEDUCULTURA Y DEPORTE	Alta	PROGRAMADO	0,00	1,00	0,00	0,00	0,00	1,00
AI000111300176 - ACCIONES PARA LA PROMOCION DE UNA VIDA ACTIVA Y SALUDABLE: JUEGO, APRENDIZAJE Y ME SIENDO SALUDABLE POR UNA VIDA ACTIVA.	EDUC. SECUNDARIA PEDUCULTURA Y DEPORTE	Alta	EJECUTADO	0,00	0,00	0,00	0,00	0,00	1,00
AI000111300178 - MONITOREO Y ACOMPAÑAMIENTO PEDAGOGICO A DIRECTIVOS EN EL MARCO DEL BUEN INICIO DEL AÑO ESCOLAR.	EDUCACION INICIAL	Alta	PROGRAMADO	1,00	1,00	1,00	0,00	0,00	4,00
AI000111300163 - XIX OLIMPIADA NACIONAL ESCOLAR DE MATEMÁTICA.	EDUC. SECUNDARIA MATEMÁTICA	Alta	EJECUTADO	0,00	0,00	0,00	0,00	0,00	1,00
AI000111300164 - TALLER DE ELABORACION DE PROYECTOS DE INVESTIGACION E INNOVACION Y MONITOREO A LAS LIEE E IMPLEMENTACION.	EDUC. SECUNDARIA MATEMÁTICA	Alta	PROGRAMADO	0,00	0,00	0,00	0,00	0,00	1,00
AI000111300165 - MONITOREO Y ACOMPAÑAMIENTO A DIRECTIVOS Y DOCENTES	EDUC. SECUNDARIA MATEMÁTICA	Alta	PROGRAMADO	0,00	1,00	1,00	1,00	1,00	5,00
AI000111300167 - ASISTENCIA TECNICA A DIRECTIVOS Y DOCENTES	EDUC. SECUNDARIA MATEMÁTICA	Alta	EJECUTADO	0,00	0,00	1,00	0,00	0,00	2,00
AI000111300169 - MONITOREO A LAS LIEE. POR EL BUEN INICIO DEL AÑO ESCOLAR	EDUC. SECUNDARIA MATEMÁTICA	Alta	EJECUTADO	0,00	1,00	1,00	1,00	1,00	3,00
AI000111300170 - ASISTENCIA TECNICA A DIRECTIVOS Y DOCENTES	EDUC. SECUNDARIA PEDUCULTURA Y DEPORTE	Alta	PROGRAMADO	0,00	1,00	0,00	0,00	0,00	2,00
AI000111300153 - MONITOREO AL BUEN INICIO DEL AÑO ESCOLAR	EDUC. SECUNDARIA CIENCIAS SOCIALES/ESTRUCBA	Alta	PROGRAMADO	1,00	1,00	0,00	0,00	0,00	3,00
AI000111300154 - ASISTENCIA TECNICA A DIRECTIVOS Y DOCENTES	EDUC. SECUNDARIA CIENCIAS SOCIALES/ESTRUCBA	Alta	EJECUTADO	0,00	0,00	1,00	0,00	0,00	3,00
AI000111300155 - MONITOREO Y ACOMPAÑAMIENTO A DIRECTIVOS Y DOCENTES	EDUC. SECUNDARIA CIENCIAS SOCIALES/ESTRUCBA	Alta	PROGRAMADO	0,00	1,00	0,00	0,00	0,00	2,00
AI000111300156 - ACCIONES FORMATIVAS PARA EL FORTALECIMIENTO DE COMPETENCIAS (CIRCULO DE INTERPRETACION EN EL AREA DE MATEMATICA)	EDUC. SECUNDARIA CIENCIAS SOCIALES/ESTRUCBA	Alta	EJECUTADO	0,00	0,00	1,00	0,00	0,00	100,00
AI000111300162 - EXPOSICION DE MATERIALES DIDACTICOS DE MATEMÁTICA.	EDUC. SECUNDARIA CIENCIAS SOCIALES/ESTRUCBA	Alta	PROGRAMADO	0,00	0,00	0,00	0,00	0,00	100,00
AI000111300126 - ENCUENTRO DE NIÑOS Y NIÑAS WAKESHAYASHANINIA, 2025, TINKUY DISTRITAL, REGIONAL Y NACIONAL 2025.	EDUCACION PRIMARIA ETB	Alta	PROGRAMADO	0,00	0,00	0,00	0,00	0,00	S.P.
AI000111300137 - MONITOREO AL BUEN INICIO DEL AÑO ESCOLAR.	EDUC. SECUNDARIA CTA	Muy Alta	PROGRAMADO	1,00	1,00	0,00	0,00	0,00	100,00
AI000111300138 - MONITOREO Y ACOMPAÑAMIENTO A DIRECTIVOS Y DOCENTES	EDUC. SECUNDARIA CTA	Muy Alta	PROGRAMADO	0,00	0,00	3,00	2,00	2,00	9,00
AI000111300139 - ASISTENCIA TECNICA A DIRECTIVOS Y DOCENTES EN EL MARCO DEL CNEB	EDUC. SECUNDARIA CTA	Muy Alta	EJECUTADO	0,00	0,00	0,00	0,00	0,00	66,67
AI000111300140 - ACCIONES FORMATIVAS PARA EL FORTALECIMIENTO DE COMPETENCIAS.	EDUC. SECUNDARIA CTA	Alta	PROGRAMADO	0,00	1,00	1,00	0,00	0,00	100,00
AI000111300141 - CONCURSOS EDUCATIVOS EUREKA, LOGROS AMBIENTALES, PROYECTOS DE INNOVACION, ESPECIAL Y CENTROS DE RECURSOS - EDUCACION BASICA ESPECIAL.	EDUCACION INICIA INCLUSION	Muy Alta	PROGRAMADO	0,00	0,00	0,00	0,00	0,00	100,00
AI000111300033 - DOTACION DE MATERIALES Y EQUIPOS EDUCATIVOS PARA PROGRAMAS DE INTERVENCION TEMPRANA - EDUCACION BASICA ESPECIAL.	EDUCACION INICIA INCLUSION	Muy Alta	PROGRAMADO	1,00	1,00	1,00	1,00	1,00	6,00
AI000111300127 - MONITOREO Y ACOMPAÑAMIENTO INSTITUCIONES EDUCATIVAS PARA EL BUEN INICIO DEL AÑO ESCOLAR 2025.	EDUCACION PRIMARIA ETB	Muy Alta	PROGRAMADO	0,00	0,00	0,00	0,00	0,00	15,00
AI000111300128 - FORTALECIMIENTO DE COMPETENCIAS A LOS DOCENTES Y DIRECTORES EN EL MARCO DE LA INVESTIGACION WAKESHAYASHANINIA.	EDUCACION PRIMARIA ETB	Alta	PROGRAMADO	0,00	0,00	0,00	0,00	0,00	50,00
AI000111300174 - MONITOREO Y ACOMPAÑAMIENTO A LOS DIRECTIVOS Y DOCENTES EN EL MARCO INSEB, CNEB.	EDUCACION PRIMARIA ETB	Alta	EJECUTADO	0,00	0,00	0,00	0,00	0,00	50,00
AI000111300135 - MONITOREO Y ACOMPAÑAMIENTO A LOS DIRECTIVOS Y DOCENTES EN EL MARCO INSEB, CNEB.	EDUCACION PRIMARIA ETB	Alta	PROGRAMADO	0,00	0,00	0,00	0,00	0,00	25,00

REPORTE SEGUIMIENTO POI

PROGRAMADO	2.00	2.00	2.00	2.00	2.00	2.00	2.00	2.00	2.00	12.00	100.00
AI00011300644 - ATENCION , SEGUIMIENTO Y CUMPLIMIENTO DE LOS PROCEDIMIENTOS ADMINISTRATIVOS .	EJECUTADO	2.00	2.00	2.00	2.00	2.00	2.00	2.00	2.00	12.00	100.00
AI00011300645 - MEJORAMIENTO, MANTENIMIENTO, ACONDICIONAMIENTO Y MONITOREO DE LOCALES EDUCATIVOS	PROGRAMADO	0.00	20.00	20.00	20.00	20.00	20.00	20.00	0.00	80.00	100.00
AI00011300646 - SANEAMIENTO FISICO LEGAL DE TERRENOS DONDE SE ENCUENTRAN LAS II.EE. E INCORPORACION DE TERRENOS AL CONTROL PATRIOTICO.	EJECUTADO	0.00	20.00	20.00	20.00	20.00	20.00	20.00	0.00	100.00	100.00
AI00011300647 - ATENCION, ELABORACION, SEGUIMIENTO, IMPRESION DE PECOSAS Y REPORTES CONTABLES PARA EL CUMPLIMIENTO DE PROCEDIMIENTOS ADMINISTRATIVOS.	PROGRAMADO	0.00	2.00	2.00	2.00	2.00	2.00	2.00	0.00	8.00	100.00
AI00011300648 - ATENCION , SEGUIMIENTO Y CUMPLIMIENTO DE LOS PROCEDIMIENTOS ADMINISTRATIVOS PARA LA MEJORA DEL SERVICIO AL USUARIO .	EJECUTADO	0.00	2.00	2.00	2.00	2.00	2.00	2.00	0.00	10.00	100.00
AI00011300649 - ATENCION , SEGUIMIENTO Y CUMPLIMIENTO DE LOS PROCEDIMIENTOS ADMINISTRATIVOS PARA LA MEJORA DEL SERVICIO AL USUARIO .	PROGRAMADO	1.00	1.00	1.00	1.00	1.00	1.00	1.00	1.00	6.00	100.00
AI00011300650 - ATENCION , SEGUIMIENTO Y CUMPLIMIENTO DE LOS PROCEDIMIENTOS ADMINISTRATIVOS PARA LA MEJORA DEL SERVICIO AL USUARIO .	EJECUTADO	1.00	1.00	1.00	1.00	1.00	1.00	1.00	1.00	6.00	100.00
AI00011300651 - IMPLEMENTACION DEL AREA DE ACTAS Y CERTIFICADOS, ARCHIVO CENTRAL.	PROGRAMADO	1.00	1.00	1.00	1.00	1.00	1.00	1.00	1.00	6.00	100.00
AI00011300652 - CONSERVACION, EQUIPAMIENTO Y MANTENIMIENTO DE LOS EQUIPOS	EJECUTADO	1.00	1.00	1.00	1.00	1.00	1.00	1.00	1.00	6.00	100.00
AI00011300653 - ATENCION , SEGUIMIENTO Y CUMPLIMIENTO DE LAS ACCIONES Y PROCEDIMIENTOS ADMINISTRATIVOS PARA LA MEJORA DEL SERVICIO AL USUARIO .	PROGRAMADO	0.00	0.00	0.00	0.00	0.00	0.00	0.00	1.00	1.00	100.00
AI00011300654 - JORNADA DE TRABAJO DE EJECUCION ARTICULADA DEL PLAN DE CAPACITACION DIRIGIDO A LOS SERVIDORES DE LAS AREAS CORRESPONDIENTES PARA UNA BUENA GESTION	EJECUTADO	1.00	1.00	1.00	1.00	1.00	1.00	1.00	1.00	6.00	100.00
AI00011300655 - ELABORACION DE LOS ESTADOS FINANCIEROS DE LA U.E.	PROGRAMADO	1.00	1.00	1.00	1.00	1.00	1.00	1.00	1.00	6.00	100.00
AI00011300656 - CONCILIACIONES Y COORDINACIONES CON EL MEF, MINEDU, GOREYA Y DREP/CONSOLIDACION Y PRESENTACION DE ALS FINANCIEROS AL PUEBLO	EJECUTADO	1.00	1.00	1.00	1.00	1.00	1.00	1.00	1.00	6.00	100.00
AI00011300657 - PUBLICACION DE MATERIALES GRAFICOS (GIGANTOGRAFIAS, TRIPTICOS, AFICHES, OTROS).	PROGRAMADO	5.00	5.00	5.00	5.00	5.00	5.00	5.00	5.00	30.00	100.00
AI00011300658 - CUMPLIMIENTO DE DISPOSICIONES Y PROCEDIMIENTOS ADMINISTRATIVOS SOBRE LOS DOCUMENTOS QUE TRAMITAN LOS USUARIOS	EJECUTADO	5.00	5.00	5.00	5.00	5.00	5.00	5.00	5.00	30.00	100.00
AI00011300659 - DESARROLLO DE CAPACIDADES ESPECIFICAS DEL RECURSO HUMANO PARA UNA BUENA GESTION	PROGRAMADO	0.00	0.00	0.00	0.00	0.00	0.00	0.00	0.00	S.P.	100.00
AI00011300660 - MENSAJERIAS: REMISION, MESAERIA DE DOCUMENTOS INSTITUCIONALES A NIVEL LOCAL, REGIONAL/NAZIONAL	PROGRAMADO	0.00	3.00	3.00	3.00	3.00	3.00	3.00	3.00	15.00	100.00
AI00011300661 - GESTION DEL PROCESO DOCUMENTARIO DEL AREA A NIVEL INSTITUCIONAL	EJECUTADO	0.00	3.00	3.00	3.00	3.00	3.00	3.00	3.00	15.00	100.00
AI00011300662 - GESTION DE LA DIGITALIZACION DE RESOLUCIONES DIRECTORALES A TRAVES DEL APMI, MINEDU.	PROGRAMADO	2.00	2.00	2.00	2.00	2.00	2.00	2.00	2.00	12.00	100.00
AI00011300663 - ATENCION DE DENUNCIAS	EJECUTADO	2.00	2.00	2.00	2.00	2.00	2.00	2.00	2.00	12.00	100.00
AI00011300664 - CAPACITACION EN PROCESOS DISCIPLINARIOS, ADMINISTRATIVOS Y DIRECTIVOS	PROGRAMADO	0.00	0.00	0.00	0.00	0.00	0.00	0.00	0.00	S.P.	100.00
AI00011300665 - REUNIONES ORDINARIAS Y EXTRAORDINARIAS DEL COMITE PERMANENTE DE PROCESOS ADMINISTRATIVOS DISCIPLINARIOS DE DOCENTES EP/PAED	EJECUTADO	0.00	0.00	0.00	0.00	0.00	0.00	0.00	0.00	0.00	100.00
AI00011300666 - ORGANIZACION DE EVENTOS INSTITUCIONALES Y ACTOS PROTOCOLARES.	PROGRAMADO	4.00	4.00	4.00	4.00	4.00	4.00	4.00	4.00	24.00	100.00
AI00011300667 - ATENCION , SEGUIMIENTO Y CUMPLIMIENTO DE LAS ACCIONES Y PROCEDIMIENTOS ADMINISTRATIVOS PARA LA MEJORA DEL SERVICIO AL USUARIO .	EJECUTADO	4.00	4.00	4.00	4.00	4.00	4.00	4.00	4.00	24.00	100.00
AI00011300668 - REPRESENTACION A LA UGEL OXAPAMPA EN EVENTOS NACIONALES E INTERNACIONALES RELACIONADOS A EDUCACION, COMPROMISOS DE DESARROLLO Y POLITICAS	PROGRAMADO	1.00	1.00	1.00	1.00	1.00	1.00	1.00	1.00	6.00	100.00
AI00011300669 - CAPACITACION EN GESTION PUBLICA, LIBERAZGO TRANSFORMACIONAL Y GESTION EDUCATIVA DESCENTRALIZADA LINEAMIENTOS ESTABLECIDOS POR EL MINEDU	EJECUTADO	1.00	1.00	1.00	1.00	1.00	1.00	1.00	1.00	6.00	100.00
AI00011300670 - GESTION Y ASISTENCIA A REUNIONES CONVOCADAS POR EL MINEDU, GOBIERNO REGIONAL, DREP Y OTRAS INSTITUCIONES	PROGRAMADO	3.00	3.00	3.00	3.00	3.00	3.00	3.00	3.00	18.00	100.00
AI00011300671 - VISITA A IEE DE LOS DISTRITOS PARA MONITOREAR LA CALIDAD DEL SERVICIO EDUCATIVO Y EL CUMPLIMIENTO DE LOS COMPROMISOS DE DESARROLLO Y POLITICAS	EJECUTADO	3.00	3.00	3.00	3.00	3.00	3.00	3.00	3.00	18.00	100.00
AI00011300672 - REUNIONES CON ALCALDES Y OTRAS AUTORIDADES PARA REALIZAR LA FIRMA DE CONVENIOS EN FAVOR DE LA EDUCACION	PROGRAMADO	0.00	1.00	1.00	1.00	1.00	1.00	1.00	1.00	5.00	100.00
AI00011300673 - PAGO DE BENEFICIOS SOCIALES DE DOCENTES Y AUXILIARES DE EDUCACION BASICA Y TECNICO PRODUCTIVA.	EJECUTADO	0.00	1.00	1.00	1.00	1.00	1.00	1.00	1.00	5.00	100.00
AI00011300674 - RECURSOS DIRECTAMENTE RECAUDADOS DE LA SEDE ADMINISTRATIVA.	PROGRAMADO	0.00	0.00	0.00	0.00	0.00	0.00	0.00	0.00	3.00	100.00
AI00011300675 - CONFIGURACION, ANALISIS, ASISTENCIA TECNICA, SOPORTE Y SEGUIMIENTO A LA EJECUCION OPERATIVA DE LOS USUARIO EN EL SIGA	EJECUTADO	3.00	3.00	3.00	3.00	3.00	3.00	3.00	3.00	18.00	100.00
AI00011300676 - CONFIGURACION EN PROGRAMACION DE BIENES, SERVICIOS DEL CUADRO DE NECESIDADES EN EL SIGA MEF PARA EL PAAC	PROGRAMADO	1.00	1.00	1.00	1.00	1.00	1.00	1.00	1.00	5.00	100.00
AI00011300677 - CONFIGURACION DE NEGOCIACION COLECTIVA DESCENTRALIZADA OXAPAMPA 2025	EJECUTADO	0.00	1.00	1.00	1.00	1.00	1.00	1.00	1.00	5.00	100.00
AI00011300678 - ATENCION Y SEGUIMIENTO DE LAS REUNIONES CONVOCADAS POR LA DIRECCION REGIONAL, MINEDU Y OTRAS INSTITUCIONES.	PROGRAMADO	1.00	1.00	1.00	1.00	1.00	1.00	1.00	1.00	6.00	100.00
AI00011300679 - DESARROLLO DE CAPACIDADES ESPECIFICAS DEL RECURSO HUMANO PARA UNA BUENA GESTION.	EJECUTADO	1.00	1.00	1.00	1.00	1.00	1.00	1.00	1.00	6.00	100.00
AI00011300680 - ANULACION DE NEGOCIACION COLECTIVA DESCENTRALIZADA OXAPAMPA 2025	PROGRAMADO	1.00	1.00	1.00	1.00	1.00	1.00	1.00	1.00	6.00	100.00
AI00011300681 - PLANILLA DE RECURSOS HUMANOS 2025	EJECUTADO	1.00	1.00	1.00	1.00	1.00	1.00	1.00	1.00	6.00	100.00
AI00011300682 - ATENCION Y SEGUIMIENTO DE LAS REUNIONES CONVOCADAS POR LA DIRECCION REGIONAL, MINEDU Y OTRAS INSTITUCIONES.	PROGRAMADO	0.00	1.00	1.00	1.00	1.00	1.00	1.00	1.00	5.00	100.00
AI00011300683 - DESARROLLO DE CAPACIDADES ESPECIFICAS DEL RECURSO HUMANO PARA UNA BUENA GESTION.	EJECUTADO	1.00	1.00	1.00	1.00	1.00	1.00	1.00	1.00	6.00	100.00
AI00011300684 - ATENCION Y SEGUIMIENTO DE LAS REUNIONES CONVOCADAS POR LA DIRECCION REGIONAL, MINEDU Y OTRAS INSTITUCIONES.	PROGRAMADO	1.00	1.00	1.00	1.00	1.00	1.00	1.00	1.00	6.00	100.00
AI00011300685 - DESARROLLO DE CAPACIDADES ESPECIFICAS DEL RECURSO HUMANO PARA UNA BUENA GESTION.	EJECUTADO	1.00	1.00	1.00	1.00	1.00	1.00	1.00	1.00	6.00	100.00

REPORTE SEGUIMIENTO POI

AI00011300447 - MONITOREO EFICAZ DE LOS DOCUMENTOS QUE TRAMITAN LOS USUARIOS.	DIRECCION DE ADMINISTRACION	Muy Alta	DOCUMENTO	Acumulado Anual	1.00 1.00 1.00 1.00 1.00	6.00
AI00011300449 - GESTION ADMINISTRATIVA DE LA UGEL OXAPAMPA MULTIDISTRITAL.	DIRECCION DE ADMINISTRACION	Muy Alta	ACCION	No Acumulado	1.00 1.00 1.00 1.00 1.00	100.00
AI00011300450 - PAGO DE CUOTAS REPRO DE LA AFP.	DIRECCION DE ADMINISTRACION	Muy Alta	ACCION	No Acumulado	1.00 1.00 1.00 1.00 1.00	100.00
AI00011300451 - PAGO DE LA SIGNACION POR JORNADA DE TRABAJO ADICIONAL Y ASIGNACION POR CARGO DE MAYOR RESPONSABILIDAD SEDE ADMINISTRATIVA.	DIRECCION DE ADMINISTRACION	Muy Alta	ACCION	No Acumulado	1.00 1.00 1.00 1.00 1.00	100.00
AI00011300454 - MANTENIMIENTO Y REPARACION DE LOS VEHICULOS OFICIALES DE LA UGEL OXAPAMPA.	SERVICIOS GENERALES MANTENIMIENTO	Muy Alta	VEHICULOS	Acumulado Anual	1.00 1.00 1.00 1.00 1.00	100.00
AI00011300466 - ACCIONES ADMINISTRATIVAS PARA EL FORTALECIMIENTO INSTITUCIONAL - ABASTECIMIENTO.	ABASTECIMIENTOS	Muy Alta	INFORME	Acumulado Anual	1.00 1.00 1.00 1.00 1.00	100.00
AI00011300467 - FORTALECIMIENTO DE LAS CAPACIDADES DEL PERSONAL PARA MEJORAR LA ATENCION AL USUARIO.	ABASTECIMIENTOS	Muy Alta	INFORME	Acumulado Anual	1.00 1.00 1.00 1.00 1.00	100.00
AI00011300468 - EJECUCION Y SEGUIMIENTO AL CUMPLIMIENTO DE LOS COMPROMISOS DE DESEMPEÑO EN EL MARCO DE CIERRE DE BRECHAS.	ABASTECIMIENTOS	Muy Alta	INFORME	Acumulado Anual	1.00 1.00 1.00 1.00 1.00	100.00
AI00011300444 - MONITOREO A LOS PROCESOS DE LOS SISTEMAS ADMINISTRATIVOS.	DIRECCION DE ADMINISTRACION	Muy Alta	PROCESO EVALUADO	Acumulado Anual	1.00 1.00 1.00 1.00 1.00	100.00
AI00011300257 - IMPLEMENTACION DEL SISTEMA DE GESTION PARA SOPORTE TECNICO	INFORMATICA	Muy Alta	REPORTE	Acumulado Anual	1.00 1.00 1.00 1.00 1.00	S.P.
AI00011300258 - IMPLEMENTACION DE TECNOLOGIAS DE INFORMACION PARA MEJORAR LA SEGURIDAD FISICA DE INFRAESTRUCTURA TECNOLÓGICA EXISTENTE.	INFORMATICA	Muy Alta	REPORTE	Acumulado Anual	1.00 1.00 1.00 1.00 1.00	100.00
AI00011300260 - MANTENIMIENTO DE HARDWARE Y SOFTWARE A LA CREB DE LA PROVINCIA DE OXAPAMPA.	INFORMATICA	Muy Alta	VISTA	Acumulado Anual	1.00 1.00 1.00 1.00 1.00	100.00
AI00011300261 - ATENCION, SEGUIMIENTO, DISPOSICION Y CUMPLIMIENTO DE LAS ACCIONES Y PROCEDIMIENTOS ADMINISTRATIVOS PARA LA MEJORA DEL SERVICIO AL USUARIO.	INFORMATICA	Muy Alta	INFORME	Acumulado Anual	1.00 1.00 1.00 1.00 1.00	100.00
AI00011300262 - MANTENIMIENTO Y CONSERVACION DE LA SEDE ADMINISTRATIVA DE LA UGEL OXAPAMPA	SERVICIOS GENERALES MANTENIMIENTO	Muy Alta	MANTENIMIENTO	Acumulado Anual	1.00 1.00 1.00 1.00 1.00	100.00
AI00011300263 - SALVAGUARDIA DE LOS BIENES DE LA SEDE ADMINISTRATIVA UGEL OXAPAMPA	SERVICIOS GENERALES MANTENIMIENTO	Muy Alta	INFORME	Acumulado Anual	1.00 1.00 1.00 1.00 1.00	100.00
AI00011300238 - ASISTENCIA, VERIFICACION Y ANALISIS DE ACTOS ADMINISTRATIVOS INTERNOS EN IIEE PUBLICAS Y PRIVADAS DE LA UGEL OXAPAMPA.	RACIONALIZACION	Muy Alta	ASISTENCIA TECNICA	Acumulado Anual	1.00 1.00 1.00 1.00 1.00	100.00
AI00011300232 - RECAUDACION DE INGRESOS PROPIOS	CAJA	Muy Alta	DOCUMENTO	Acumulado Anual	1.00 1.00 1.00 1.00 1.00	100.00
AI00011300253 - MONITOREO Y ENTREGA DE BOLETAS DE PAGO	CAJA	Muy Alta	INFORME	Acumulado Anual	1.00 1.00 1.00 1.00 1.00	100.00
AI00011300254 - DEPOSITO DE CHEQUES DE TERCEROS Y DEL TESORO PUBLICO.	CAJA	Muy Alta	INFORME	Acumulado Anual	1.00 1.00 1.00 1.00 1.00	100.00
AI00011300235 - ASISTENCIA TECNICA EN TECNOLOGIA DE INFORMACION	INFORMATICA	Muy Alta	ASISTENCIA TECNICA	Acumulado Anual	1.00 1.00 1.00 1.00 1.00	100.00
AI00011300236 - EJECUCION DEL PLAN DE MANTENIMIENTO PREVENTIVO Y CORRECTIVO DEL HARDWARE Y SOFTWARE DE LOS EQUIPOS DE COMPUTO DE LA SEDE CENTRAL Y DEPENDENCIAS.	INFORMATICA	Muy Alta	ASISTENCIA TECNICA	Acumulado Anual	25.00 25.00 25.00 25.00 25.00	150.00
AI00011300114 - DESARROLLO DE C.D.A.BES ESPECIFICAS DEL RECURSO HUMANO PARA UNA BUENA GESTION	INFORMATICA	Muy Alta	MANTENIMIENTO	Acumulado Anual	1.00 1.00 1.00 1.00 1.00	100.00
AI00011300670 - PARTICIPACION EN EVENTOS CONVOCADOS POR LA DRE, UGEL, MINEDU Y OTROS	TRAMITE DOCUMENTARIO	Muy Alta	PERSONA CAPACITADA	Acumulado Anual	1.00 1.00 1.00 1.00 1.00	100.00
AI00011300671 - GESTION A LAS DISPOSICIONES Y PROCEDIMIENTOS DE MANERA EFICIENTE Y EFICAZ PARA UN MEJOR SERVICIO.	EDUC. SECUNDARIA RECREOCULTURA Y DEPORTE	Alta	EVENTOS	Acumulado Anual	2.00 2.00 2.00 2.00 2.00	10.00
AI00011300235 - GESTION DEL PROCESO DE RACIONALIZACION EN IIEE PUBLICAS DE EBR Y TECNICO PRODUCTIVA Y EN PROGRAMAS EDUCATIVOS.	DIRECCION DE GESTION PEDAGOGICA	Alta	PARTICIPACION	Acumulado Anual	1.00 1.00 1.00 1.00 1.00	6.00
AI00011300237 - SUPERVISAR, MONITOREAR Y VERIFICAR LA OFERTA Y DEMANDA EDUCATIVA EN IIEE PUBLICAS DE EBR Y TECNICO PRODUCTIVA Y EN PROGRAMAS EDUCATIVOS	RACIONALIZACION	Muy Alta	INSTITUCION EDUCATIVA	Acumulado Anual	43.00 43.00 43.00 43.00 45.00	262.00
AI00011300238 - EVALUACION Y ACTUALIZACION DE INSTRUMENTOS DE GESTION DE LA SEDE ADMINISTRATIVA EN EL MARCO DE LA MODERNIZACION DE LA GESTION PUBLICA	RACIONALIZACION	Muy Alta	INSTITUCION EDUCATIVA	Acumulado Anual	43.00 43.00 43.00 43.00 45.00	262.00
AI00011300106 - REPRESENTAR A LA UGEL OXAPAMPA EN LAS DILIGENCIAS LEGALES ANTE LAS INSTITUCIONES (PODER JUDICIAL, SUINAT, ESSALUD, OTROS).	RACIONALIZACION	Muy Alta	EVALUACION	Acumulado Anual	0.00 1.00 0.00 1.00 0.00	3.00
AI00011300107 - CONTRATACION DE SERVICIOS DE DEFENSA JURIDICA PARA ACCEDER AL BENEFICIO DE DEFENSA Y ASESORIA A LOS SERVIDORES Y EX-SERVIDORES DE LA UGEL OXAPAMPA.	ORGANO DE ASESORIA JURIDICA	Muy Alta	DILIGENCIAS	Acumulado Anual	1.00 1.00 0.00 0.00 0.00	2.00
AI00011300109 - ATENCION, SEGUIMIENTO, DISPOSICION Y CUMPLIMIENTO DE LOS PROCEDIMIENTOS ADMINISTRATIVOS PARA LA MEJORA DEL SERVICIO AL USUARIO.	ORGANO DE ASESORIA JURIDICA	Muy Alta	CONTRATOS	Acumulado Anual	1.00 1.00 1.00 1.00 1.00	6.00
AI00011300110 - SEGUIMIENTO Y COORDINACION DE LOS EXPEDIENTES JUDICIALES ANTE LA PROCURADURIA DE LA REGION.	ORGANO DE ASESORIA JURIDICA	Muy Alta	CAPACITACION	Acumulado Anual	0.00 0.00 0.00 0.00 0.00	S.P.
AI00011300108 - CAPACITACION A LOS DIRECTORES DE LAS INSTITUCIONES EDUCATIVAS REFERENTE A LA LEY DE LA REFORMA MAGISTERIAL Y SU REGLAMENTO, ARENAS DEL SECTOR.	ORGANO DE ASESORIA JURIDICA	Muy Alta	INFORME	Acumulado Anual	0.00 0.00 5.00 0.00 45.00	50.00
AI00011300105 - MONITOREO, SUPERVISAR Y EVALUAR LA EJECUCION OPORTUNA DE LA PROGRAMACION PRESUPUESTAL PARA UNA EJECUCION DE LOS RECURSOS ASIGNADOS A LA ENTIDAD.	ORGANO DE ASESORIA JURIDICA	Muy Alta	DILIGENCIAS	Acumulado Anual	6.00 6.00 6.00 6.00 6.00	36.00
AI00011300104 - MONITOREO, SUPERVISAR Y EVALUAR LA EJECUCION OPORTUNA DE LA PROGRAMACION PRESUPUESTAL PARA UNA EJECUCION DE LOS RECURSOS ASIGNADOS A LA ENTIDAD.	TRAMITE DOCUMENTARIO	Muy Alta	EXPEDIENTE	Acumulado Anual	6.00 6.00 6.00 6.00 6.00	36.00
AI00011300103 - ATENCION, SEGUIMIENTO, DISPOSICION Y CUMPLIMIENTO DE LAS ACCIONES Y PROCEDIMIENTOS ADMINISTRATIVOS PARA LA MEJORA DEL SERVICIO AL USUARIO FINANZAS.	FINANZAS	Muy Alta	INFORME TECNICO	Acumulado Anual	0.00 0.00 0.00 0.00 0.00	S.P.
AI00011300102 - ATENCION, SEGUIMIENTO, DISPOSICION Y CUMPLIMIENTO DE LAS ACCIONES Y PROCEDIMIENTOS ADMINISTRATIVOS PARA LA MEJORA DEL SERVICIO AL USUARIO FINANZAS.	FINANZAS	Muy Alta	INFORME TECNICO	Acumulado Anual	0.00 20.00 20.00 0.00 20.00	80.00

REPORTE SEGUIMIENTO POI

CODIGO	DESCRIPCION	TECNOLOGIA	MAYOR	DOCUMENTO	PROGRAMADO		EJECUTADO			
					1.00	1.00	1.00	1.00		
AO00011300073	ADMINISTRACION DE FONDOS DEL TESORO PUBLICO	TESORERIA	Muy Alta	DOCUMENTO	1.00	1.00	1.00	1.00	6.00	100.00
AO00011300074	ATENCIÓN-SEGUIMIENTO Y CUMPLIMIENTO DE LOS PROCEDIMIENTOS ADMINISTRATIVOS PARA MEJORA DEL SERVICIO AL USUARIO	TESORERIA	Muy Alta	INFORME	1.00	1.00	1.00	1.00	6.00	100.00
AO00011300075	CONCILIACIÓN Y ANÁLISIS DE LAS CUENTAS BANCARIAS Y COORDINACIONES CON EL IEF, MINEDU, GOBIERNO REGIONAL Y DRE PASCO.	TESORERIA	Muy Alta	ACTA	1.00	1.00	1.00	1.00	6.00	100.00
AO00011300105	OBLIGACIONES PREVISIONALES - ATENDER A LOS CESANTES Y JUBILADOS.	RENUMERACIONES	Muy Alta	PERGONA	212.00	212.00	212.00	212.00	1272.00	100.00
AO00011300048	CENSO EDUCATIVO/CENSO UGEL	ESTADISTICA	Muy Alta	CENSO	212.00	212.00	212.00	212.00	1,272.00	100.00
AO00011300049	FORTALECIMIENTO DE CAPACIDADES ESPECIFICAS DEL RECURSO HUMANO.	ESTADISTICA	Muy Alta	PERSONA CURRICULADA	0.00	1.00	1.00	0.00	3.00	100.00
AO00011300051	MODULO DEL RESULTADO DEL CENSO EDUCATIVO	ESTADISTICA	Muy Alta	CENSO	1.00	1.00	1.00	1.00	6.00	100.00
AO00011300052	GEORREFERENCIACION DE INSTITUCIONES EDUCATIVAS OBSERVADAS POR EL MINEDU	ESTADISTICA	Muy Alta	CENSO	0.00	10.00	0.00	0.00	70.00	100.00
AO00011300053	ACTUALIZACIÓN DEL PADRÓN DEL PROGRAMA NO ESCOLARIZADO DE EDUCACIÓN NIVEL INICIAL COMPROMISO FED.	ESTADISTICA	Muy Alta	INSTITUCION EDUCATIVA	0.00	0.00	0.00	0.00	5.00	100.00
AO00011300054	GESTION Y COORDINACIÓN CON LA DREP, MINEDU, IEF Y OTRAS INSTANCIAS DESCENTRALIZADAS.	FINANZAS	Muy Alta	PROGRAMA EDUCATIVO	0.00	0.00	0.00	0.00	18.00	100.00
AO00011300055				INFORME TECNICO	3.00	3.00	3.00	3.00	16.00	100.00

PROGRAMADO		EJECUTADO		AEI / AO EN SEGUIMIENTO (1)		EJECUCION FISICA PROMEDIO POR DEL TIPO I		EJECUCION FISICA PROMEDIO POR DEL TIPO II	
1.00	1.00	1.00	1.00	1.00	1.00	1.00	1.00	1.00	1.00
212.00	212.00	212.00	212.00	3.00	3.00	3.00	3.00	3.00	3.00
1272.00	1272.00	1272.00	1272.00	16.00	16.00	16.00	16.00	16.00	16.00

ACTIVIDADES OPERATIVAS (Ejecución física)

ACTIVIDADES OPERATIVAS (Ejecución física)	AO CON INFORMACIÓN INCOMPLETA	AEI / AO EN SEGUIMIENTO (1)	AO CON INFORMACIÓN COMPLETA	AO CON INFORMACIÓN INCOMPLETA
Acciones Estratégicas	1	4	295%	5
Actividades Operativas (Ejecución física)	3	239		252
(1) No se considera las AO con resultado S.P.	10			

NOTAS:

- (I) Forman parte del reporte solo las AO activas y con metas fisicas mayores a cero en el año; asimismo, que tengan el estado "Aprobado", tanto en seguimiento como en reprogramación.
- (II) La columna AVANCE ACUMULADO, en las filas PROGRAMADO Y EJECUTADO de cada AO, mostrará valores que dependerán de su configuración en la columna TIPO DE AGREGACIÓN:
 - a) Si es "Acumulado Anual" se suma los valores de enero a junio.
 - b) Si es "Acumulado Mensual" se toma el último valor mayor a cero de enero a junio.
 - c) Si es "No Acumulado" solo se señala con "-".
- (III) Los valores de la columna AVANCE % ACUMULADO dependerán de su configuración en TIPO DE AGREGACIÓN:
 - a) Si es "Acumulado Anual" o "Acumulado Mensual" se calcula como (Ejecución acumulada / programación acumulada) * 100.
 - b) Si es "No Acumulado", como el promedio de (Ejecución / programación) * 100 de cada mes. Considerando solo a las AO cuya programación sea mayor a 0 entre enero y junio.
 - c) Para todos los casos, mostrará "S.I." si falta registrar el seguimiento en algún mes durante el primer semestre.
- (IV) La sigla "S.I." significa seguimiento incompleto. Se presenta en AO con registros de seguimiento vacio en algunos de los meses durante el primer semestre.
- (V) La sigla "S.P." significa sin programación y se presenta en AO que tienen programación cero en todos los meses del primer semestre.
- (VI) Las cifras de EJECUCIÓN FISICA POR AEI son calculadas como el promedio del AVANCE % ACUMULADO de sus AO. Consideraciones:
 - a) Sólo tendrá un valor calculado cuando ninguna de sus AO esté en "S.I."
 - b) No entra en el promedio las AO con "S.P."
- (VII) La cifra de EJECUCION FISICA TOTAL es calculado como el promedio de la EJECUCION FISICA de todas las AO.





Unidos
para Avanzar

REGION PASCO

**UGEL DANIEL
ALCIDES CARRION
1227**



2025



REPORTE DE SEGUIMIENTO SEMESTRAL 2025 DEL PLAN OPERATIVO INSTITUCIONAL

Mes de Cierre : Junio

SECTOR : 99 - GOBIERNOS REGIONALES
 PLIEGO : 456 - GOBIERNO REGIONAL DEL DEPARTAMENTO DE PASCO
 UE: 001227 - REGION PASCO - EDUCACION DANIEL A. CARRION

CC: Todos

PORCENTAJE DE AVANCES TRUNCADOS AL 100%

[Exportar Excel](#) [Imprimir](#)

CÓDIGO	TIPO / DE OEI	OBJETIVO ESTRATÉGICO / ACCIÓN ESTRATÉGICA / ACTIVIDAD OPERATIVA	CENTRO DE COSTO	NIVEL DE PRIORIDAD	UNIDAD MEDIDA	TIPO DE AGREGACIÓN	PROG. / E.J.E.	FÍSICO												AVANCE ACUMULADO	AVANCE % ACUMULADO
								Ene	Feb	Mar	Abr	May	Jun	Ene	Feb	Mar	Abr	May	Jun		
AOI00122700040	DESARROLLO DE LA EDUCACIÓN LABORAL Y TÉCNICA - CETPROS	PROGRAMAS PRESUPUESTALES	Muy Alta	ACCION	Accumulado Mensual	PROGRAMADO	7.00	7.00	7.00	7.00	7.00	7.00	7.00	7.00	7.00	7.00	7.00	7.00	100.00		
AOI00122700042	DESARROLLO DE LA EDUCACIÓN SECUNDARIA DE ADULTOS - CEBIA	PROGRAMAS PRESUPUESTALES	Muy Alta	HORAS LECTIVAS	Accumulado Mensual	PROGRAMADO	1050.00	1050.00	1050.00	1050.00	1050.00	1050.00	1050.00	1050.00	1050.00	1050.00	1050.00	1050.00	100.00		
AOI00122700043	DESARROLLO DEL CICLO AVANZADO DE LA EDUCACIÓN BÁSICA ALTERNATIVA	PROGRAMAS PRESUPUESTALES	Muy Alta	INSTITUCION EDUCATIVA	Accumulado Mensual	PROGRAMADO	2.00	2.00	2.00	2.00	2.00	2.00	2.00	2.00	2.00	2.00	2.00	2.00	100.00		
AOI00122700085	IDENTIFICAR Y SISTEMATIZAR LAS NECESIDADES DE INFRAESTRUCTURA DE LAS II.EE	INFRAESTRUCTURA	Muy Alta	INFORME	Accumulado Anual	EJECUTADO	0.00	0.00	8.00	8.00	5.00	5.00	0.00	0.00	0.00	0.00	0.00	18.00	100.00		
AOI00122700086	CAPACITACIÓN A LOS DIRECTORES RESPONSABLES DE MANTENIMIENTO DE LOCAL ESCOLAR	INFRAESTRUCTURA	Muy Alta	DIRECTOR CAPACITADO	Accumulado Anual	PROGRAMADO	0.00	0.00	235.00	235.00	5.00	5.00	0.00	0.00	0.00	0.00	0.00	240.00	100.00		
AOI00122700087	SUPERVISIÓN EN SITIO DE LOS TRABAJOS EJECUTADOS CON EL PRESUPUESTO DE MANTENIMIENTO DE LOCAL ESCOLAR	INFRAESTRUCTURA	Muy Alta	LOCAL ESCOLAR	Accumulado Anual	PROGRAMADO	0.00	0.00	0.00	10.00	10.00	0.00	0.00	0.00	0.00	0.00	0.00	10.00	10.00		
AOI00122700091	DESARROLLO DEL CICLO INTERMEDIO DE LA EDUCACIÓN BÁSICA ALTERNATIVA BRINDAR EDUCACIÓN PRIMARIA DE ADULTOS.	PROGRAMAS PRESUPUESTALES	Muy Alta	INSTITUCION EDUCATIVA	No Acumulado	PROGRAMADO	3.00	2.00	2.00	2.00	2.00	2.00	2.00	2.00	2.00	2.00	2.00	2.00	100.00		
AOI00122700140	TALLER DE FORTALECIMIENTO PEDAGÓGICO A DIRECTORES Y DOCENTES DE CETPRO	CETPRO, CEBIA	Muy Alta	DOCENTE CAPACITADO	Accumulado Anual	PROGRAMADO	1.00	1.00	45.00	45.00	1.00	1.00	1.00	1.00	1.00	1.00	1.00	50.00	100.00		
AOI00122700142	SEMANA TÉCNICA DE LOS CETPROS	CETPRO, CEBIA	Muy Alta	INFORME	No Acumulado	PROGRAMADO	1.00	1.00	1.00	1.00	1.00	1.00	1.00	1.00	1.00	1.00	1.00	1.00	100.00		
AOI00122700143	MONITOREO, ACOMPAÑAMIENTO TÉCNICO PEDAGÓGICO Y SEGUIMIENTO - CETPRO Y EBA.	CETPRO, CEBIA	Muy Alta	ASISTENCIA TÉCNICA	Accumulado Anual	PROGRAMADO	0.00	1.00	6.00	6.00	7.00	7.00	7.00	7.00	7.00	7.00	7.00	28.00	100.00		
AOI00122700144	TALLER DE FORTALECIMIENTO PEDAGÓGICO A DIRECTORES Y DOCENTES DE CEBIA	CETPRO, CEBIA	Muy Alta	DOCENTE CAPACITADO	Accumulado Anual	PROGRAMADO	0.00	0.00	0.00	0.00	0.00	0.00	0.00	0.00	0.00	0.00	0.00	0.00	S.P.		
AOI00122700176	DESARROLLO DEL CICLO AVANZADO DE LA EDUCACIÓN BÁSICA ALTERNATIVA-RIGO DE LA ASIGNACIÓN POR JORNADA DE TRABAJO ADICIONAL Y ASIGNACIÓN POR CARGO DE MAYOR RESPONSABILIDAD	PROGRAMAS PRESUPUESTALES	Muy Alta	DOCENTE	Accumulado Mensual	PROGRAMADO	6.00	6.00	6.00	6.00	6.00	6.00	6.00	6.00	6.00	6.00	6.00	6.00	100.00		
AOI00122700283	DESARROLLO DEL CICLO INTERMEDIO DE LA EDUCACIÓN BÁSICA ALTERNATIVA INTERVENCIÓNES Y ACCIONES PEDAGÓGICAS	PROGRAMAS PRESUPUESTALES	Muy Alta	TRANSPORTISTA	Accumulado Anual	PROGRAMADO	0.00	0.00	0.00	0.00	0.00	0.00	0.00	0.00	0.00	0.00	0.00	0.00	S.P.		
AOI00122700292	ALTERNATIVA INTERVENCIÓNES Y ACCIONES PEDAGÓGICAS	PROGRAMAS PRESUPUESTALES	Muy Alta	TRANSPORTISTA	Accumulado Anual	EJECUTADO	0.00	0.00	0.00	0.00	0.00	0.00	0.00	0.00	0.00	0.00	0.00	0.00	S.P.		
EJECUCIÓN FÍSICA POR ABL.01.01:																					
AEI.01.02	ATENCIÓN INTEGRAL A ESTUDIANTES EN INSTITUCIONES EDUCATIVAS INCLUSIVAS																		91.82		
CÓDIGO	TIPO / DE OEI	OBJETIVO ESTRATÉGICO / ACCIÓN ESTRATÉGICA / ACTIVIDAD OPERATIVA	CENTRO DE COSTO	NIVEL DE PRIORIDAD	UNIDAD MEDIDA	TIPO DE AGREGACIÓN	PROG. / E.J.E.	FÍSICO												AVANCE ACUMULADO	AVANCE % ACUMULADO
AEOI00122700032	DOTACIÓN DE MATERIALES Y EQUIPOS EDUCATIVOS PARA CENTROS DE EDUCACIÓN BÁSICA ESPECIAL Y CENTROS DE RECURSOS	PROGRAMAS PRESUPUESTALES	Muy Alta	INSTITUCION EDUCATIVA	Accumulado Mensual	PROGRAMADO	0.00	0.00	0.00	0.00	0.00	0.00	0.00	0.00	0.00	0.00	0.00	0.00	9.00	100.00	
AOI00122700034	CONTRATACIÓN DE PERSONAL Y RIGO DE PERSONAL EN INSTITUCIONES EDUCATIVAS INCLUSIVAS CENTROS DE EDUCACIÓN BÁSICA ESPECIAL Y CENTROS DE RECURSOS	PROGRAMAS PRESUPUESTALES	Muy Alta	PERSONA	Accumulado Mensual	PROGRAMADO	84.00	84.00	84.00	84.00	84.00	84.00	84.00	84.00	84.00	84.00	84.00	84.00	84.00	100.00	
AOI00122700272	RIGO DE LA ASIGNACIÓN POR JORNADA DE TRABAJO ADICIONAL Y ASIGNACIÓN POR CARGO DE MAYOR RESPONSABILIDAD	PROGRAMAS PRESUPUESTALES	Muy Alta	DOCENTE	Accumulado Mensual	PROGRAMADO	0.00	0.00	0.00	0.00	0.00	0.00	0.00	0.00	0.00	0.00	0.00	0.00	1.00	100.00	
EJECUCIÓN FÍSICA POR ABL.01.01:																					

REPORTE SEGUIMIENTO POI

CODIGO	TIPO / DE OEI	OBJETIVO ESTRATEGICO / ACCION ESTRATEGICA / ACTIVIDAD OPERATIVA	CENTRO DE COSTO	NIVEL DE PRIORIDAD	UNIDAD MEDIDA	TIPO DE AGREGACION	PROG. / EJE	FISICO												AVANCE ACUMULADO	AVANCE % ACUMULADO
								Ene	Feb	Mar	Abr	May	Jun								
AOI0012270027	PROGRAMAS PRESUPUESTALES	DOTACION DE MATERIALES Y EQUIPOS EDUCATIVOS PARA PROGRAMAS DE INTERVENCION TEMPRANA	PROGRAMAS PRESUPUESTALES	Muy Alta	INSTITUCION EDUCATIVA	No Acumulado	PROGRAMADO	0.00	0.00	0.00	0.00	0.00	0.00	0.00	0.00	0.00	100.00	-			
AOI0012270022	EDUCACION BASICA ESPECIAL	FORTALECIMIENTO DE CAPACIDADES DE DIRECTIVOS Y DOCENTES EN EL MARCO DE IMPLEMENTACION DEL CURRICULO NACIONAL: TALLERES, MICROTALLERES Y ASISTENCIA TECNICA EN EBE	EDUCACION BASICA ESPECIAL	Muy Alta	DOCENTE CAPACITADO	No Acumulado	EJECUTADO	1.00	1.00	1.00	1.00	1.00	1.00	1.00	1.00	1.00	100.00	-			
AOI0012270023	EDUCACION BASICA ESPECIAL	MONITOREO, ACOMPAÑAMIENTO Y ASISTENCIA TECNICA A DIRECTIVOS Y DOCENTES EBE	EDUCACION BASICA ESPECIAL	Muy Alta	ASISTENCIA TECNICA	Acumulado Anual	PROGRAMADO	0.00	3.00	5.00	5.00	5.00	5.00	5.00	5.00	23.00	100.00	-			
AOI0012270024	PROGRAMAS PRESUPUESTALES	CONTRATACION OPORTUNA Y PAGO DE PERSONAL PARA ATENCION DE PROGRAMAS DE INTERVENCION TEMPRANA 3	PROGRAMAS PRESUPUESTALES	Muy Alta	DOCENTE	Acumulado Anual	EJECUTADO	22.00	22.00	22.00	22.00	22.00	22.00	22.00	22.00	132.00	100.00	-			
AOI0012270026	EDUCACION BASICA ESPECIAL	DESARROLLAR E IMPLEMENTAR INTERVENCIONES ESTRATEGICAS DE ATENCION A LOS ESTUDIANTES INCLUIDOS EN LAS ILE. DEB CON EL EQUIPO SANARE.	EDUCACION BASICA ESPECIAL	Muy Alta	ESTUDIANTES	No Acumulado	PROGRAMADO	1.00	1.00	1.00	1.00	1.00	1.00	1.00	1.00	1.00	100.00	-			
AOI0012270027	EDUCACION BASICA ESPECIAL	DESARROLLO DE ACTIVIDADES RECREATIVAS, DEPORTIVAS Y CULTURALES EN EBE	EDUCACION BASICA ESPECIAL	Muy Alta	INSTITUCION EDUCATIVA	No Acumulado	PROGRAMADO	1.00	1.00	1.00	1.00	1.00	1.00	1.00	1.00	1.00	100.00	-			
AOI0012270028	PROGRAMAS PRESUPUESTALES	CONTRATACION OPORTUNA Y PAGO DE PERSONAL PARA ATENCION DE PROGRAMAS DE INTERVENCION TEMPRANA 427.0107 INTERVENCIONES Y ACCIONES PEDAGOGICAS	PROGRAMAS PRESUPUESTALES	Muy Alta	DOCENTE	Acumulado Anual	PROGRAMADO	0.00	0.00	2.00	2.00	2.00	2.00	2.00	2.00	8.00	100.00	-			
AOI0012270029	PROGRAMAS PRESUPUESTALES	CONTRATACION OPORTUNA Y PAGO DE PERSONAL EN INSTITUCIONES EDUCATIVAS INCLUIDAS; CENTROS DE EDUCACION BASICA ESPECIAL Y CENTROS DE RECURSOS; PAGO DE LAS ASIGNACIONES POR TIPO Y UBICACION DE INSTITUCION EDUCATIVA.	PROGRAMAS PRESUPUESTALES	Muy Alta	DOCENTE	Acumulado Anual	EJECUTADO	5.00	0.00	1.00	5.00	5.00	5.00	5.00	5.00	16.00	100.00	-			
AOI0012270028	PROGRAMAS PRESUPUESTALES	CONTRATACION OPORTUNA Y PAGO DE PERSONAL EN INSTITUCIONES EDUCATIVAS; CENTROS DE EDUCACION BASICA ESPECIAL Y CENTROS DE RECURSOS; INTERVENCIONES Y ACCIONES PEDAGOGICAS	PROGRAMAS PRESUPUESTALES	Muy Alta	DOCENTE	No Acumulado	PROGRAMADO	13.00	13.00	13.00	13.00	13.00	13.00	13.00	13.00	100.00	-				
AEI.01.04 I SERVICIO EDUCATIVO ADECUADA A LOS ESTUDIANTES DE EDUCACION BASICA REGULAR								EJECUCION FISICA POR ABE.01.02:												1600.00	-
CODIGO	TIPO / DE OEI	OBJETIVO ESTRATEGICO / ACCION ESTRATEGICA / ACTIVIDAD OPERATIVA	CENTRO DE COSTO	NIVEL DE PRIORIDAD	UNIDAD MEDIDA	TIPO DE AGREGACION	PROG. / EJE	Ene	Feb	Mar	Abr	May	Jun	AVANCE ACUMULADO	AVANCE % ACUMULADO						
AOI0012270003	PROGRAMAS PRESUPUESTALES	CONTRATACION OPORTUNA Y PAGO DEL PERSONAL DOCENTE Y PROMOTORAS DE LAS INSTITUCIONES EDUCATIVAS DE EDUCACION BASICA REGULAR EDUCACION INICIAL	PROGRAMAS PRESUPUESTALES	Muy Alta	INSTITUCION EDUCATIVA	Acumulado Mensual	PROGRAMADO	62.00	62.00	62.00	62.00	62.00	62.00	62.00	100.00						
AOI0012270005	PROGRAMAS PRESUPUESTALES	CONTRATACION OPORTUNA Y PAGO DEL PERSONAL DOCENTE Y PROMOTORAS DE LAS INSTITUCIONES EDUCATIVAS DE EDUCACION BASICA REGULAR EDUCACION PRIMARIA	PROGRAMAS PRESUPUESTALES	Muy Alta	INSTITUCION EDUCATIVA	Acumulado Mensual	PROGRAMADO	128.00	128.00	128.00	128.00	128.00	128.00	128.00	100.00						
AOI0012270006	PROGRAMAS PRESUPUESTALES	CONTRATACION OPORTUNA Y PAGO DEL PERSONAL DOCENTE Y PROMOTORAS DE LAS INSTITUCIONES EDUCATIVAS DE EDUCACION BASICA REGULAR SECUNDARIA	PROGRAMAS PRESUPUESTALES	Muy Alta	INSTITUCION EDUCATIVA	Acumulado Mensual	PROGRAMADO	45.00	45.00	45.00	45.00	45.00	45.00	45.00	100.00						
AOI0012270007	PROGRAMAS PRESUPUESTALES	CONTRATACION OPORTUNA Y PAGO DEL PERSONAL ADMINISTRATIVO Y DE APOYO DE LAS INSTITUCIONES EDUCATIVAS DE EDUCACION BASICA REGULAR EDUCACION INICIAL	PROGRAMAS PRESUPUESTALES	Muy Alta	INSTITUCION EDUCATIVA	Acumulado Mensual	PROGRAMADO	75.00	75.00	75.00	75.00	75.00	75.00	75.00	100.00						
AOI0012270008	PROGRAMAS PRESUPUESTALES	CONTRATACION OPORTUNA Y PAGO DEL PERSONAL ADMINISTRATIVO Y DE APOYO DE LAS INSTITUCIONES EDUCATIVAS DE EDUCACION BASICA REGULAR EDUCACION PRIMARIA	PROGRAMAS PRESUPUESTALES	Muy Alta	INSTITUCION EDUCATIVA	Acumulado Mensual	PROGRAMADO	128.00	128.00	128.00	128.00	128.00	128.00	128.00	100.00						
AOI0012270010	PROGRAMAS PRESUPUESTALES	CONTRATACION OPORTUNA Y PAGO DEL PERSONAL ADMINISTRATIVO Y DE APOYO DE LAS INSTITUCIONES EDUCATIVAS DE EDUCACION BASICA REGULAR EDUCACION SECUNDARIA	PROGRAMAS PRESUPUESTALES	Muy Alta	INSTITUCION EDUCATIVA	Acumulado Mensual	PROGRAMADO	45.00	45.00	45.00	45.00	45.00	45.00	45.00	100.00						
AOI0012270023	DIRECCION DE GESTION PEDAGOGICA	ENCUENTRO ANUAL DE DIRECTIVOS POR LA MEJORA DE LOS APRENDIZAJES EN EB Y CENTRO	DIRECCION DE GESTION PEDAGOGICA	Muy Alta	INFORME	Acumulado Anual	PROGRAMADO	1.00	1.00	1.00	1.00	1.00	1.00	6.00	100.00						
AOI0012270079	INICIAL	GESTION DEL PROGRAMA ADQUISICION DE BIENES Y SERVICIOS Y EQUIPOS FED	INICIAL	Muy Alta	INFORME	Acumulado Anual	PROGRAMADO	1.00	1.00	1.00	1.00	1.00	1.00	6.00	100.00						
AOI0012270080	PROGRAMAS PRESUPUESTALES	CONTRATACION OPORTUNA Y PAGO DEL PERSONAL ADMINISTRATIVO Y DE APOYO DE LAS INSTITUCIONES IMPLEMENTACION DE LA JORNADA ESCOLAR COMPLETA	PROGRAMAS PRESUPUESTALES	Muy Alta	DOCUMENTO	Acumulado Anual	PROGRAMADO	12.00	12.00	12.00	12.00	12.00	12.00	72.00	100.00						
AOI0012270081	PROGRAMAS PRESUPUESTALES	DOTACION DE MATERIAL Y RECURSOS EDUCATIVOS PARA DOCENTE Y ALUMNOS DE EDUCACION INTERCULTURAL BILINGUE PRIMARIA- INTERVENCIONES Y ACCIONES PEDAGOGICAS	PROGRAMAS PRESUPUESTALES	Muy Alta	DOCENTE	Acumulado Anual	PROGRAMADO	0.00	0.00	50.00	0.00	0.00	0.00	50.00	100.00						
AOI0012270082	PROGRAMAS PRESUPUESTALES	DOTACION DE MATERIAL Y RECURSOS EDUCATIVOS PARA DOCENTES Y ALUMNOS DE EDUCACION BASICA REGULAR PRIMARIA- INTERVENCIONES Y ACCIONES PEDAGOGICAS	PROGRAMAS PRESUPUESTALES	Muy Alta	DOCENTE	Acumulado Anual	PROGRAMADO	0.00	0.00	50.00	0.00	0.00	0.00	50.00	100.00						
AOI0012270087	COMUNICACION	APLICACION DE EVALUACIONES ESTANDARIZADAS DENOMINADO COMPROBANDO MIS APRENDIZAJES EN COMUNICACION EN LAS ILE. PRIORIZADAS	COMUNICACION	Muy Alta	ALUMNO EVALUADO	Acumulado Anual	PROGRAMADO	0.00	0.00	0.00	0.00	0.00	0.00	0.00	S.P.						
AOI0012270085	CIENCIA, TECNOLOGIA Y AMBIENTE	IMPLEMENTACION DEL ENFOQUE AMBIENTAL EN LA GESTION ESCOLAR Y PROYECTO EDUCATIVO AMBIENTAL INTEGRADO (PEAI), TALLERES Y ASISTENCIA TECNICA EN ILE. DE EDUCACION SECUNDARIA	CIENCIA, TECNOLOGIA Y AMBIENTE	Muy Alta	DOCENTE CAPACITADO	No Acumulado	PROGRAMADO	0.00	0.00	0.00	0.00	0.00	0.00	0.00	100.00						
AOI0012270088	DIRECCION DE GESTION PEDAGOGICA	IMPLEMENTACION DE ACCIONES PARA LA BUENA ACOGIDA Y BIEN INICIO DEL AÑO ESCOLAR	DIRECCION DE GESTION PEDAGOGICA	Muy Alta	DOCENTE CAPACITADO	No Acumulado	EJECUTADO	0.00	0.00	0.00	0.00	0.00	75.00	-							
AOI0012270089	DIRECCION DE GESTION PEDAGOGICA	FORTALECIMIENTO DE CAPACIDADES A ESPECIALISTAS DE EDUCACION, EN EL MARCO DE LA GESTION ESCOLAR Y GESTION PEDAGOGICA	DIRECCION DE GESTION PEDAGOGICA	Muy Alta	INSTITUCION EDUCATIVA	No Acumulado	EJECUTADO	1.00	1.00	350.00	1.00	15.00	1.00	100.00							
AOI0012270076	DIRECCION DE GESTION PEDAGOGICA	MONITOREO AL TRABAJO PEDAGOGICO DE LOS ESPECIALISTAS Y VISITA DE VERIFICACION A LAS ILE.	DIRECCION DE GESTION PEDAGOGICA	Muy Alta	ESPECIALISTA	No Acumulado	PROGRAMADO	22.00	1.00	1.00	1.00	1.00	1.00	100.00							
AOI0012270077	DIRECCION DE GESTION PEDAGOGICA	FORTALECIMIENTO DE CAPACIDADES A DIRECTIVOS Y DOCENTES DE EDUCACION BASICA EN EL MARCO DE LA GESTION ESCOLAR Y GESTION PEDAGOGICA	DIRECCION DE GESTION PEDAGOGICA	Muy Alta	DOCENTE CAPACITADO	No Acumulado	PROGRAMADO	1.00	501.00	1.00	1.00	1.00	1.00	100.00							
AOI0012270072	DIRECCION DE GESTION PEDAGOGICA	FORTALECIMIENTO DE CAPACIDADES A AUXILIARES DE EDUCACION INICIAL	DIRECCION DE GESTION PEDAGOGICA	Muy Alta	INFORME	Acumulado Anual	EJECUTADO	10.00	10.00	10.00	10.00	10.00	10.00	60.00							
AOI0012270024	EDUCACION PARA EL TRABAJO (EPT) Y TECNOLOGIA DE LA INFORMACION Y COMUNICACION (TIC)	FORTALECIMIENTO DE CAPACIDADES A DIRECTIVOS Y DOCENTES EN EL MARCO DE IMPLEMENTACION DEL CURRICULO NACIONAL: TALLERES, MICROTALLERES, GIM Y RT. DOCENTES DE EPT.	EDUCACION PARA EL TRABAJO (EPT) Y TECNOLOGIA DE LA INFORMACION Y COMUNICACION (TIC)	Muy Alta	DOCENTE CAPACITADO	No Acumulado	PROGRAMADO	1.00	1.00	1.00	40.00	1.00	1.00	45.00							
AOI0012270025	EDUCACION PARA EL TRABAJO (EPT) Y TECNOLOGIA DE LA INFORMACION Y COMUNICACION (TIC)	CONCURSO NACIONAL CREA Y EMPRENDE ETAPA PROVINCIAL	EDUCACION PARA EL TRABAJO (EPT) Y TECNOLOGIA DE LA INFORMACION Y COMUNICACION (TIC)	Muy Alta	FERIA	No Acumulado	EJECUTADO	0.00	0.00	0.00	0.00	0.00	0.00	S.P.							
AOI0012270026	EDUCACION PARA EL TRABAJO (EPT) Y TECNOLOGIA DE LA INFORMACION Y COMUNICACION (TIC)	CONCURSO NACIONAL/ FERIA DE CIENCIA Y TECNOLOGIA EUREKA NIVEL PRIMARIA	EDUCACION PARA EL TRABAJO (EPT) Y TECNOLOGIA DE LA INFORMACION Y COMUNICACION (TIC)	Muy Alta	FERIA	No Acumulado	PROGRAMADO	0.00	0.00	0.00	0.00	0.00	0.00	S.P.							
AOI0012270027	EDUCACION PARA EL TRABAJO (EPT) Y TECNOLOGIA DE LA INFORMACION Y COMUNICACION (TIC)	CONCURSO NACIONAL DE COMPRESION LECTORA EL PERU LEE NIVEL PRIMARIA	EDUCACION PARA EL TRABAJO (EPT) Y TECNOLOGIA DE LA INFORMACION Y COMUNICACION (TIC)	Muy Alta	INSTITUCION EDUCATIVA	No Acumulado	PROGRAMADO	0.00	0.00	0.00	0.00	0.00	128.00	100.00							

REPORTE SEGUIMIENTO POI

PROGRAMA	INSTITUCION EDUCATIVA	Acumulado Anual	PROGRAMADO	EJECUTADO	0.00	0.00	0.00	0.00	0.00	0.00	128.00	128.00	100.00
AD00122700263 - PREMIO NACIONAL DE NARRATIVA Y ENSAYO JOSE MARIA ARGUEDAS NIVEL PRIMARIA	PRIMARIA	Acumulado Anual	PROGRAMADO	EJECUTADO	0.00	0.00	0.00	0.00	0.00	0.00	128.00	128.00	100.00
AD00122700264 - DESARROLLO DEL CONCURSO NACIONAL TENISY	PRIMARIA RURAL	Acumulado Anual	PROGRAMADO	EJECUTADO	0.00	0.00	0.00	0.00	0.00	0.00	0.00	0.00	S.P.
AD00122700279 - MEJORA EN LA GESTION DE LAS INSTITUCIONES EDUCATIVAS	PROGRAMAS PRESUPUESTALES	No Acumulado	PROGRAMADO	EJECUTADO	0.00	0.00	0.00	0.00	0.00	0.00	0.00	0.00	0.00
AD00122700290 - MEJORA EN LA GESTION DE LAS INSTITUCIONES EDUCATIVAS - PROMOCION DE LA CONVIVENCIA ESCOLAR A NIVEL NACIONAL	PROGRAMAS PRESUPUESTALES	Acumulado Anual	PROGRAMADO	EJECUTADO	1.00	2.00	3.00	3.00	3.00	3.00	3.00	3.00	100.00
AD00122700224 - DESARROLLO DE LA PROMOCION ESCOLAR, CULTURA Y DEPORTE	PROGRAMAS PRESUPUESTALES	Acumulado Anual	PROGRAMADO	EJECUTADO	0.00	0.00	0.00	0.00	0.00	0.00	0.00	0.00	S.P.
AD00122700237 - FORTALECIMIENTO DE CAPACIDADES POR EL DIA DE LA EDUCACION INICIAL	INICIAL	No Acumulado	PROGRAMADO	EJECUTADO	1.00	1.00	1.00	1.00	1.00	1.00	1.00	1.00	100.00
AD00122700237 - FORTALECIMIENTO DE CAPACIDADES POR EL DIA DE LA EDUCACION INICIAL	INICIAL	Acumulado Anual	PROGRAMADO	EJECUTADO	1.00	1.00	1.00	1.00	1.00	1.00	1.00	1.00	100.00
AD00122700237 - FORTALECIMIENTO DE CAPACIDADES POR EL DIA DE LA EDUCACION INICIAL	PROGRAMAS PRESUPUESTALES	No Acumulado	PROGRAMADO	EJECUTADO	10.00	10.00	10.00	10.00	10.00	10.00	10.00	10.00	100.00
AD00122700237 - FORTALECIMIENTO DE CAPACIDADES POR EL DIA DE LA EDUCACION INICIAL	FORMACION CIUDADANA Y CIVICA	Acumulado Mensual	PROGRAMADO	EJECUTADO	0.00	0.00	0.00	0.00	0.00	0.00	0.00	0.00	60.00
AD00122700187 - CONCURSO DE PARTICIPACION ESTUDIANTIL IDEAS EN ACCION	FORMACION CIUDADANA Y CIVICA	Acumulado Anual	PROGRAMADO	EJECUTADO	0.00	5.00	5.00	5.00	5.00	5.00	5.00	5.00	26.00
AD00122700187 - CONCURSO DE PARTICIPACION ESTUDIANTIL IDEAS EN ACCION	FORMACION CIUDADANA Y CIVICA	No Acumulado	PROGRAMADO	EJECUTADO	0.00	0.00	0.00	0.00	0.00	0.00	0.00	0.00	S.P.
AD00122700289 - CAPACITACION A DOCENTES COORDINADORES Y DIRECTORES DE	FORMACION CIUDADANA Y CIVICA	Acumulado Anual	PROGRAMADO	EJECUTADO	0.00	0.00	0.00	0.00	0.00	0.00	0.00	0.00	100.00
AD00122700193 - DOTACION DE MATERIAL Y RECURSOS EDUCATIVOS PARA ESTUDIANTES DE EDUCACION BASICA REGULAR	PROGRAMAS PRESUPUESTALES	Acumulado Anual	PROGRAMADO	EJECUTADO	0.00	0.00	2307.00	0.00	0.00	0.00	0.00	2307.00	100.00
AD00122700194 - DOTACION DE MATERIAL Y RECURSOS EDUCATIVOS PARA ESTUDIANTE DE EDUCACION BASICA REGULAR-PRIMARIA	PROGRAMAS PRESUPUESTALES	Acumulado Anual	PROGRAMADO	EJECUTADO	0.00	0.00	2307.00	0.00	0.00	0.00	0.00	2307.00	100.00
AD00122700198 - DOTACION DE MATERIAL Y RECURSOS EDUCATIVOS PARA ESTUDIANTES DE EDUCACION INTERCULTURAL BILINGUE	PROGRAMAS PRESUPUESTALES	Acumulado Anual	PROGRAMADO	EJECUTADO	0.00	0.00	2946.00	0.00	0.00	0.00	0.00	2946.00	100.00
AD00122700177 - CONTRATACION OPORTUNA Y PAGO DEL PERSONAL DOCENTE Y PROMOTORAS DE LAS INSTITUCIONES EDUCATIVAS DE EDUCACION BASICA REGULAR-PAGO DE LA ASIGNACION POR JORNADA DE TRABAJO ADICIONAL Y ASIGNACION POR CARGO DE MAYOR RESPONSABILIDAD-PRIMARIA	PROGRAMAS PRESUPUESTALES	Acumulado Anual	PROGRAMADO	EJECUTADO	120.00	120.00	120.00	120.00	120.00	120.00	120.00	120.00	100.00
AD00122700174 - CONTRATACION OPORTUNA Y PAGO DEL PERSONAL DOCENTE Y PROMOTORAS DE LAS INSTITUCIONES EDUCATIVAS DE EDUCACION BASICA REGULAR-PAGO DE LA ASIGNACION POR JORNADA DE TRABAJO ADICIONAL Y ASIGNACION POR CARGO DE MAYOR RESPONSABILIDAD-PRIMARIA	PROGRAMAS PRESUPUESTALES	Acumulado Mensual	PROGRAMADO	EJECUTADO	46.00	46.00	46.00	46.00	46.00	46.00	46.00	46.00	276.00
AD00122700175 - CONTRATACION OPORTUNA Y PAGO DEL PERSONAL DOCENTE Y PROMOTORAS DE LAS INSTITUCIONES EDUCATIVAS DE EDUCACION BASICA REGULAR-PAGO DE LA ASIGNACION POR JORNADA DE TRABAJO ADICIONAL Y ASIGNACION POR CARGO DE MAYOR RESPONSABILIDAD-SECUNDARIA	PROGRAMAS PRESUPUESTALES	Acumulado Mensual	PROGRAMADO	EJECUTADO	126.00	126.00	126.00	126.00	126.00	126.00	126.00	126.00	100.00
AD00122700177 - DESARROLLO DE LA EDUCACION LABORAL Y TECNICA-PAGO DE LA ASIGNACION POR JORNADA DE TRABAJO ADICIONAL Y ASIGNACION POR CARGO DE MAYOR RESPONSABILIDAD	PROGRAMAS PRESUPUESTALES	Acumulado Mensual	PROGRAMADO	EJECUTADO	12.00	12.00	12.00	12.00	12.00	12.00	12.00	12.00	100.00
AD00122700164 - RIGO DE LA ASIGNACION POR JORNADA DE TRABAJO ADICIONAL Y ASIGNACION POR CARGO DE MAYOR RESPONSABILIDAD	REMUNERACIONES	Acumulado Mensual	PROGRAMADO	EJECUTADO	54.00	54.00	54.00	54.00	54.00	54.00	54.00	54.00	100.00
AD00122700186 - CAPACITACION Y ACTUALIZACION PEDAGOGICA A DOCENTES AREA DE DESARROLLO PERSONAL, CIUDADANIA Y CIVICA	FORMACION CIUDADANA Y CIVICA	Acumulado Mensual	PROGRAMADO	EJECUTADO	0.00	0.00	65.00	0.00	0.00	0.00	65.00	65.00	100.00
AD00122700129 - MONITOREO, ACOMPAÑAMIENTO Y ASISTENCIA TECNICA A DIRECTIVOS Y DOCENTES EDUCACION FISICA	EDUCACION FISICA	Acumulado Anual	PROGRAMADO	EJECUTADO	0.00	3.00	5.00	5.00	5.00	5.00	5.00	23.00	78.26
AD00122700217 - FORTALECIMIENTO DE CAPACIDADES A DIRECTIVOS Y DOCENTES EN EL MARCO DE LA IMPLEMENTACION DEL CURRICULO NACIONAL, TALLERES, MICROTALLERES, GIAS Y AT. DOCENTES DE EDUCACION FISICA	EDUCACION FISICA	No Acumulado	PROGRAMADO	EJECUTADO	0.00	0.00	0.00	0.00	0.00	0.00	0.00	0.00	S.P.
AD00122700148 - OLIMPIADA NACIONAL ESCOLAR MATEMATICA	MATEMATICA	No Acumulado	PROGRAMADO	EJECUTADO	0.00	0.00	0.00	0.00	0.00	0.00	0.00	0.00	S.P.
AD00122700149 - FORTALECIMIENTO DE CAPACIDADES A DIRECTIVOS Y DOCENTES EN EL MARCO DE LA IMPLEMENTACION DEL CURRICULO NACIONAL - TALLERES, MICROTALLERES, GIAS Y AT. DOCENTE DE MATEMATICA	MATEMATICA	No Acumulado	PROGRAMADO	EJECUTADO	0.00	0.00	105.00	0.00	15.00	0.00	0.00	0.00	100.00
AD00122700156 - APLICACION DE EVALUACION ESTANDARIZADAS DENOMINADO COMPROBANDO MIS APRENDIZAJES EN MATEMATICA EN LOS I.E.E. PRIORIZADAS	MATEMATICA	No Acumulado	PROGRAMADO	EJECUTADO	0.00	0.00	0.00	0.00	0.00	0.00	0.00	0.00	S.P.
AD00122700216 - MONITOREO, ACOMPAÑAMIENTO Y ASISTENCIA TECNICA A LOS DOCENTES DE EDUCACION SECUNDARIA - MATEMATICA	MATEMATICA	Acumulado Anual	PROGRAMADO	EJECUTADO	0.00	3.00	10.00	10.00	10.00	10.00	10.00	43.00	100.00
AD00122700119 - FORTALECIMIENTO DE COMPETENCIAS A DIRECTIVOS Y DOCENTES EN EL MARCO DE LA IMPLEMENTACION DEL CURRICULO NACIONAL - TALLERES, GIAS Y AT. DOCENTES DE COMUNICACION	COMUNICACION	Acumulado Anual	PROGRAMADO	EJECUTADO	0.00	0.00	270.00	0.00	0.00	0.00	0.00	270.00	100.00
AD00122700124 - PREMIO NACIONAL DE NARRATIVA Y ENSAYO JOSE MARIA ARGUEDAS	COMUNICACION	No Acumulado	PROGRAMADO	EJECUTADO	0.00	0.00	0.00	0.00	0.00	0.00	0.00	0.00	S.P.
AD00122700126 - CONCURSO NACIONAL DE COMPRENSION LECTORA EL PERU LEE	COMUNICACION	No Acumulado	PROGRAMADO	EJECUTADO	0.00	0.00	0.00	0.00	0.00	0.00	0.00	0.00	S.P.
AD00122700127 - MONITOREO, ACOMPAÑAMIENTO Y ASISTENCIA TECNICA A LOS DOCENTES DE EDUCACION SECUNDARIA - COMUNICACION	COMUNICACION	Acumulado Anual	PROGRAMADO	EJECUTADO	1.00	5.00	7.00	5.00	5.00	5.00	5.00	28.00	85.71
AD00122700122 - JUEGOS FLORES ESCOLARES NACIONALES-ETAPA LUGEL	EDUCACION FISICA	No Acumulado	PROGRAMADO	EJECUTADO	0.00	0.00	0.00	0.00	0.00	0.00	0.00	0.00	S.P.
AD00122700125 - JUEGOS DEPORTIVOS ESCOLARES NACIONALES DIVERSAS ETAPAS	EDUCACION FISICA	No Acumulado	PROGRAMADO	EJECUTADO	0.00	0.00	0.00	0.00	0.00	0.00	0.00	0.00	S.P.
AD00122700123 - FERIA ESCOLAR NACIONAL DE CIENCIA Y TECNOLOGIA-FENICYT	CIENCIA, TECNOLOGIA Y AMBIENTE	Acumulado Anual	PROGRAMADO	EJECUTADO	0.00	0.00	0.00	0.00	0.00	0.00	45.00	45.00	100.00
AD00122700123 - FERIA ESCOLAR NACIONAL DE CIENCIA Y TECNOLOGIA-FENICYT	CIENCIA, TECNOLOGIA Y AMBIENTE	No Acumulado	PROGRAMADO	EJECUTADO	0.00	0.00	0.00	0.00	0.00	0.00	0.00	0.00	S.P.
AD00122700123 - FERIA ESCOLAR NACIONAL DE CIENCIA Y TECNOLOGIA-FENICYT	CIENCIA, TECNOLOGIA Y AMBIENTE	No Acumulado	PROGRAMADO	EJECUTADO	0.00	55.00	0.00	0.00	0.00	0.00	0.00	0.00	100.00
AD00122700123 - FERIA ESCOLAR NACIONAL DE CIENCIA Y TECNOLOGIA-FENICYT	CIENCIA, TECNOLOGIA Y AMBIENTE	Acumulado Anual	PROGRAMADO	EJECUTADO	1.00	3.00	5.00	5.00	5.00	5.00	5.00	24.00	95.83

REPORTE SEGUIMIENTO POI

CODIGO	TIPO / DE OEI	OBJETIVO ESTRATEGICO / ACCION ESTRATEGICA / ACTIVIDAD OPERATIVA	CENTRO DE COSTO	NIVEL DE PRIORIDAD	UNIDAD MEDIDA	TIPO DE AGREGACION	PROG. / E.E.	Ene	Feb	Mar	Abr	May	Jun	AVANCE ACUMULADO	AVANCE %
AOI0012270028	II	APLICACION DE EVALUACIONES ESTANDARIZADAS DENOMINADO COMPROBANDO MS APRENDIZAJES EN C Y EN LAS I.I.E. PRIORIZADAS	RECURSOS HUMANOS	Muy Alta	PERSONA CAPACITADA	Acumulado Mensual	PROGRAMADO	0.00	0.00	0.00	0.00	0.00	0.00	0.00	0.00
AOI0012270029	II	DESARROLLO E IMPLEMENTAR INTERVENCIONES ESTRATEGICAS PARA LA FORMULACION DE PROYECTOS DE INVESTIGACION CIENTIFICA EN LAS I.I.E. DE EDUCACION SECUNDARIA	RECURSOS HUMANOS	Muy Alta	PERSONA CAPACITADA	Acumulado Mensual	PROGRAMADO	0.00	0.00	0.00	0.00	0.00	0.00	0.00	0.00
AOI0012270018	II	CONCURSO REGIONAL DE COMPRESION Y PRODUCCION DE TEXTO PASCO REGION LEE, ESCRIBE Y SE EXPRESA EN INGLES	RECURSOS HUMANOS	Muy Alta	PERSONA CAPACITADA	Acumulado Mensual	PROGRAMADO	0.00	0.00	0.00	0.00	0.00	0.00	0.00	0.00
AOI0012270007	II	FORTALECIMIENTO DE COMPETENCIAS A DIRECTIVOS Y DOCENTES EN EL MARCO DE IMPLEMENTACION DEL CURRICULO NACIONAL: TALLERES, GAS Y AT. DOCENTES DE CC.SS.	RECURSOS HUMANOS	Muy Alta	PERSONA CAPACITADA	Acumulado Mensual	PROGRAMADO	0.00	0.00	0.00	0.00	0.00	0.00	0.00	0.00
AOI0012270008	II	MONITOREO, ACOMPAÑAMIENTO Y ASISTENCIA TECNICA A DIRECTIVOS Y DOCENTES DE CC.SS.	RECURSOS HUMANOS	Muy Alta	PERSONA CAPACITADA	Acumulado Mensual	PROGRAMADO	0.00	0.00	0.00	0.00	0.00	0.00	0.00	0.00
AOI0012270009	II	IMPLEMENTACION DEL MODELO DE SERVICIO EDUCATIVO INTERCULTURAL BILINGUE EN LAS I.I.E. CON SOPORTE DE GESTION Y OPERATIVIDAD DEL CURRICULO NACIONAL DE EDUCACION BASICA BILINGUE PRIMARIA RURAL	RECURSOS HUMANOS	Muy Alta	PERSONA CAPACITADA	Acumulado Mensual	PROGRAMADO	0.00	0.00	0.00	0.00	0.00	0.00	0.00	0.00
AOI0012270010	II	TALLER DE FORTALECIMIENTO DE DESEMPEÑO DOCENTE PARA LA EVALUACION DE DOMINIO QUECHUA CENTRAL	RECURSOS HUMANOS	Muy Alta	PERSONA CAPACITADA	Acumulado Mensual	PROGRAMADO	0.00	0.00	0.00	0.00	0.00	0.00	0.00	0.00
AOI0012270011	II	FORTALECIMIENTO DE COMPETENCIAS PROFESIONALES SEGUN EL BUEN DESEMPEÑO DIRECTIVO Y DOCENTE DE LAS I.I.E. Y REDES EDUCATIVAS, EN EL MARCO DE LA IMPLEMENTACION DEL CURRICULO NACIONAL	RECURSOS HUMANOS	Muy Alta	PERSONA CAPACITADA	Acumulado Mensual	PROGRAMADO	0.00	0.00	0.00	0.00	0.00	0.00	0.00	0.00
AOI0012270012	II	APLICACION DE EVALUACION ESTANDARIZADAS DENOMINADO COMPROBANDO MS APRENDIZAJES EN EDUCACION PRIMARIA EN LAS I.I.E. PRIORIZADAS.	RECURSOS HUMANOS	Muy Alta	PERSONA CAPACITADA	Acumulado Mensual	PROGRAMADO	0.00	0.00	0.00	0.00	0.00	0.00	0.00	0.00
AOI0012270013	II	MONITOREO, ACOMPAÑAMIENTO PEDAGOGICO, SEGUIMIENTO Y SUPERVISION EDUCATIVA A DIRECTIVOS Y DOCENTES DE LAS I.I.E. DE EDUCACION PRIMARIA	RECURSOS HUMANOS	Muy Alta	PERSONA CAPACITADA	Acumulado Mensual	PROGRAMADO	0.00	0.00	0.00	0.00	0.00	0.00	0.00	0.00
AOI0012270014	II	MONITOREO Y ASISTENCIA TECNICA A DOCENTES DE ALTA DE INNOVACION AP Y TDE - I.I.EE.	RECURSOS HUMANOS	Muy Alta	PERSONA CAPACITADA	Acumulado Mensual	PROGRAMADO	0.00	0.00	0.00	0.00	0.00	0.00	0.00	0.00
AOI0012270015	II	IMPLEMENTACION DE LOS LINEAMIENTOS DE LA INCORPORACION DE LAS TECNOLOGIAS DIGITALES EN LA EDUCACION BASICA: TALLERES, MICROTALLERES, GAS Y AT. DOCENTES DE EPT SECUNDARIA - EPT Y TIC	RECURSOS HUMANOS	Muy Alta	PERSONA CAPACITADA	Acumulado Mensual	PROGRAMADO	0.00	0.00	0.00	0.00	0.00	0.00	0.00	0.00
AOI0012270016	II	MANTENIMIENTO Y OPERACION DE LOCALES ESCOLARES DE INSTITUCIONES EDUCATIVAS DE EDUCACION BASICA REGULAR CON CONDICIONES ADECUADAS PARA SU FUNCIONAMIENTO EDUCACION INICIAL	RECURSOS HUMANOS	Muy Alta	PERSONA CAPACITADA	Acumulado Mensual	PROGRAMADO	62.00	62.00	62.00	62.00	62.00	62.00	62.00	100.00
AOI0012270017	II	MANTENIMIENTO Y OPERACION DE LOCALES ESCOLARES DE INSTITUCIONES EDUCATIVAS DE EDUCACION BASICA REGULAR CON CONDICIONES ADECUADAS PARA SU FUNCIONAMIENTO EDUCACION PRIMARIA	RECURSOS HUMANOS	Muy Alta	PERSONA CAPACITADA	Acumulado Mensual	PROGRAMADO	92.00	92.00	92.00	92.00	92.00	92.00	92.00	100.00
AOI0012270018	II	MANTENIMIENTO Y OPERACION DE LOCALES ESCOLARES DE INSTITUCIONES EDUCATIVAS DE EDUCACION BASICA REGULAR CON CONDICIONES ADECUADAS PARA SU FUNCIONAMIENTO EDUCACION SECUNDARIA	RECURSOS HUMANOS	Muy Alta	PERSONA CAPACITADA	Acumulado Mensual	PROGRAMADO	113.00	113.00	113.00	113.00	113.00	113.00	113.00	100.00
AOI0012270019	II	DOTACION DE MATERIAL Y RECURSOS EDUCATIVOS PARA ESTUDIANTES DE EDUCACION BASICA REGULAR, EDUCACION INICIAL	RECURSOS HUMANOS	Muy Alta	PERSONA CAPACITADA	Acumulado Mensual	PROGRAMADO	61.00	61.00	61.00	61.00	61.00	61.00	61.00	100.00
AOI0012270020	II	FORTALECIMIENTO DE CAPACIDADES A DIRECTIVOS Y DOCENTES EN EL MARCO DE IMPLEMENTACION DEL CURRICULO NACIONAL: TALLERES, MICRO TALLERES, GAS Y AT. EN EDUCACION INICIAL	RECURSOS HUMANOS	Muy Alta	PERSONA CAPACITADA	Acumulado Mensual	PROGRAMADO	1.00	1.00	1.00	1.00	1.00	1.00	1.00	100.00
AOI0012270021	II	MONITOREO, ACOMPAÑAMIENTO Y ASISTENCIA TECNICA A DIRECTIVOS Y DOCENTES INICIAL	RECURSOS HUMANOS	Muy Alta	PERSONA CAPACITADA	Acumulado Mensual	PROGRAMADO	0.00	0.00	0.00	0.00	0.00	0.00	0.00	0.00

AEI.01.05 I PROGRAMAS DE FORTALECIMIENTO PERMANENTE EN EFICIENCIA DE LA GESTION A LOS MIEMBROS DE LA COMUNIDAD EDUCATIVA															
CODIGO		TIPO / DE OEI		OBJETIVO ESTRATEGICO / ACCION ESTRATEGICA / ACTIVIDAD OPERATIVA		CENTRO DE COSTO		NIVEL DE PRIORIDAD		UNIDAD MEDIDA		TIPO DE AGREGACION		PROG. / E.E.	
Ene		Feb		Mar		Abr		May		Jun		AVANCE ACUMULADO		AVANCE %	
EJECUCION FISICA POR ABL.01.05:															
EJECUCION FISICA POR ABL.01.04:															
EJECUCION FISICA POR ABL.01.05:															
EJECUCION FISICA POR ABL.01.06:															
EJECUCION FISICA POR ABL.01.07:															
EJECUCION FISICA POR ABL.01.08:															
EJECUCION FISICA POR ABL.01.09:															
EJECUCION FISICA POR ABL.01.10:															
EJECUCION FISICA POR ABL.01.11:															
EJECUCION FISICA POR ABL.01.12:															
EJECUCION FISICA POR ABL.01.13:															
EJECUCION FISICA POR ABL.01.14:															
EJECUCION FISICA POR ABL.01.15:															
EJECUCION FISICA POR ABL.01.16:															
EJECUCION FISICA POR ABL.01.17:															
EJECUCION FISICA POR ABL.01.18:															
EJECUCION FISICA POR ABL.01.19:															
EJECUCION FISICA POR ABL.01.20:															
EJECUCION FISICA POR ABL.01.21:															
EJECUCION FISICA POR ABL.01.22:															
EJECUCION FISICA POR ABL.01.23:															
EJECUCION FISICA POR ABL.01.24:															
EJECUCION FISICA POR ABL.01.25:															
EJECUCION FISICA POR ABL.01.26:															
EJECUCION FISICA POR ABL.01.27:															
EJECUCION FISICA POR ABL.01.28:															
EJECUCION FISICA POR ABL.01.29:															
EJECUCION FISICA POR ABL.01.30:															
EJECUCION FISICA POR ABL.01.31:															
EJECUCION FISICA POR ABL.01.32:															
EJECUCION FISICA POR ABL.01.33:															
EJECUCION FISICA POR ABL.01.34:															
EJECUCION FISICA POR ABL.01.35:															
EJECUCION FISICA POR ABL.01.36:															
EJECUCION FISICA POR ABL.01.37:															
EJECUCION FISICA POR ABL.01.38:															
EJECUCION FISICA POR ABL.01.39:															
EJECUCION FISICA POR ABL.01.40:															
EJECUCION FISICA POR ABL.01.41:															
EJECUCION FISICA POR ABL.01.42:															
EJECUCION FISICA POR ABL.01.43:															
EJECUCION FISICA POR ABL.01.44:															
EJECUCION FISICA POR ABL.01.45:															
EJECUCION FISICA POR ABL.01.46:															
EJECUCION FISICA POR ABL.01.47:															
EJECUCION FISICA POR ABL.01.48:															
EJECUCION FISICA POR ABL.01.49:															
EJECUCION FISICA POR ABL.01.50:															
EJECUCION FISICA POR ABL.01.51:															
EJECUCION FISICA POR ABL.01.52:															
EJECUCION FISICA POR ABL.01.53:															
EJECUCION FISICA POR ABL.01.54:															
EJECUCION FISICA POR ABL.01.55:															
EJECUCION FISICA POR ABL.01.56:															
EJECUCION FISICA POR ABL.01.57:															
EJECUCION FISICA POR ABL.01.58:															
EJECUCION FISICA POR ABL.01.59:															
EJECUCION FISICA POR ABL.01.60:															
EJECUCION FISICA POR ABL.01.61:															
EJECUCION FISICA POR ABL.01.62:															
EJECUCION FISICA POR ABL.01.63:															
EJECUCION FISICA POR ABL.01.64:															
EJECUCION FISICA POR ABL.01.65:															
EJECUCION FISICA POR ABL.01.66:															
EJECUCION FISICA POR ABL.01.67:															
EJECUCION FISICA POR ABL.01.68:															
EJECUCION FISICA POR ABL.01.69:															
EJECUCION FISICA POR ABL.01.70:															
EJECUCION FISICA POR ABL.01.71:															
EJECUCION FISICA POR ABL.01.72:															
EJECUCION FISICA POR ABL.01.73:															
EJECUCION FISICA POR ABL.01.74:															
EJECUCION FISICA POR ABL.01.75:															
EJECUCION FISICA POR ABL.01.76:															
EJECUCION FISICA POR ABL.01.77:															
EJECUCION FISICA POR ABL.01.78:															
EJECUCION FISICA POR ABL.01.79:															
EJECUCION FISICA POR ABL.01.80:															
EJECUCION FISICA POR ABL.01.81:															
EJECUCION FISICA POR ABL.01.82:															
EJECUCION FISICA POR ABL.01.83:															
EJECUCION FISICA POR ABL.01.84:															
EJECUCION FISICA POR ABL.01.85:															
EJECUCION FISICA POR ABL.01.86:															
EJECUCION FISICA POR ABL.01.87:															
EJECUCION FISICA POR ABL.01.88:															
EJECUCION FISICA POR ABL.01.89:															
EJECUCION FISICA POR ABL.01.90:															
EJECUCION FISICA POR ABL.01.91:															
EJECUCION FISICA POR ABL.01.92:															
EJECUCION FISICA POR ABL.01.93:															
EJECUCION FISICA POR ABL.01.94:															
EJECUCION FISICA POR ABL.01.95:															
EJECUCION FISICA POR ABL.01.96:															
EJECUCION FISICA POR ABL.01.97:															
EJECUCION FISICA POR ABL.01.98:															
EJECUCION FISICA POR ABL.01.99:															
EJECUCION FISICA POR ABL.02.00:															

REPORTE SEGUIMIENTO POI

ACTIVIDAD	PLANTIFICACION	Muy Alta	EVALUACION	EJECUTADO	2.00	2.00	2.00	2.00	2.00	0.00
A010012270049 - SEGUIMIENTO Y EVALUACION DEL PLAN OPERATIVO INSTITUCIONAL	PLANIFICACION	Muy Alta	EVALUACION	PROGRAMADO	1.00	1.00	1.00	1.00	1.00	1.00
A0100122700183 - PAGO DE CUOTAS DEL REPO-APP	REMUNERACIONES	Muy Alta	ACCION	EJECUTADO	1.00	1.00	1.00	1.00	1.00	6.00
A0100122700239 - PARTICIPACION A LAS DIVERSAS REUNIONES, CAPACITACIONES CONVOCADAS POR LA DRE, MINEDU Y OTROS	DIRECCION	Muy Alta	INFORME	PROGRAMADO	1.00	1.00	1.00	1.00	1.00	100.00
A0100122700240 - IMPLEMENTACION DE OBSERVACIONES DEL SISTEMA DE CONTROL INTERNO	INFORMATICA	Muy Alta	PLAN	EJECUTADO	2.00	1.00	3.00	2.00	3.00	13.00
A0100122700246 - PLANEAMIENTO Y PRESUPUESTO	JEFATURA DE GESTION INSTITUCIONAL	Muy Alta	ACCION	PROGRAMADO	0.00	0.00	1.00	0.00	0.00	100.00
A0100122700247 - CONDUCCION Y ORIENTACION SUPERIOR	DIRECCION	Muy Alta	ACCION	EJECUTADO	1.00	1.00	1.00	1.00	1.00	100.00
A0100122700274 - GESTION DE RECURSOS HUMANOS 2	RECURSOS HUMANOS	Muy Alta	INFORME	PROGRAMADO	1.00	1.00	1.00	1.00	1.00	100.00
A0100122700164 - ASISTENCIA A CONVOCATORIAS DEL MINEDU, MEF, DIBEP U OTRAS REUNIONES, TALLERES.	JEFATURA DE GESTION INSTITUCIONAL	Muy Alta	INFORME	PROGRAMADO	3.00	3.00	3.00	4.00	4.00	21.00
A0100122700165 - REALIZAN SEGUIMIENTO DE OBJETIVO Y METAS DE LA INSTITUCION	JEFATURA DE GESTION INSTITUCIONAL	Muy Alta	INFORME	EJECUTADO	3.00	3.00	3.00	4.00	4.00	21.00
A0100122700166 - DIRIGIR Y COORDINAR ACTIVIDADES TECNICAS ADMINISTRATIVO QUE CORRESPONDE DIRECTAMENTE DE LA GESTION INSTITUCIONAL	JEFATURA DE GESTION INSTITUCIONAL	Muy Alta	INFORME	PROGRAMADO	10.00	10.00	10.00	10.00	10.00	60.00
A0100122700167 - GESTION DE RECURSOS BASICOS DE MANTENIMIENTO Y LIMPIEZA	JEFATURA DE GESTION INSTITUCIONAL	Muy Alta	INFORME	PROGRAMADO	5.00	5.00	5.00	5.00	5.00	30.00
A0100122700168 - ELABORACION DE INFORMACION CONTABLE	RECURSOS HUMANOS	Muy Alta	INFORME	EJECUTADO	2.00	2.00	2.00	2.00	2.00	12.00
A0100122700169 - CONCILIACION CONTABLE PATRIMONIAL	ALMACEN	Muy Alta	INFORME	PROGRAMADO	12.00	12.00	12.00	12.00	12.00	12.00
A0100122700154 - FORTALECIMIENTO DE CAPACIDADES EN TECNOLOGIAS DE INFORMACION DE APOYO A LA GESTION DE LA INSTITUCION EDUCATIVA Y DE LA UCEL DAC.	PATRIMONIO	Muy Alta	ACTA	EJECUTADO	1.00	1.00	1.00	1.00	1.00	1.00
A0100122700160 - IMPLEMENTACION DEL AREA DE INFORMATICA Y PARQUE INFORMATICO DE LA UCEL DAC	INFORMATICA	Muy Alta	CAPACITACION	PROGRAMADO	1.00	1.00	1.00	1.00	1.00	6.00
A010012270019 - LICENCIAMIENTO DE SISTEMAS OPERATIVOS, PROGRAMAS DE ESCRITORIO Y DE SEGURIDAD DE LA UCEL-DAC	INFORMATICA	Muy Alta	EQUIPO IMPLEMENTADO	PROGRAMADO	1.00	1.00	1.00	1.00	1.00	6.00
A010012270038 - MONITOREO Y ACOMPAÑAMIENTO A LAS INSTITUCIONES EDUCATIVAS EN EL SISTEMA DE APOYO A LA GESTION DE LA INSTITUCION EDUCATIVA (SIAGE)	INFORMATICA	Muy Alta	ACCION	EJECUTADO	1.00	1.00	1.00	1.00	1.00	6.00
A0100122700157 - PROGRAMACION, FORMULACION Y APROBACION DEL PRESUPUESTO ANUAL	FINANZAS	Muy Alta	DOCUMENTO	PROGRAMADO	1.00	1.00	1.00	1.00	1.00	6.00
A0100122700158 - EJECUCION, ANALISIS Y SEGUIMIENTO DEL PRESUPUESTO DE LA UCEL DAC	FINANZAS	Muy Alta	EXPEDIENTE	PROGRAMADO	50.00	50.00	50.00	50.00	50.00	380.00
A0100122700133 - MANTENIMIENTO PREVENTIVO Y CORRECTIVO DEL VEHICULO OFICIAL DE LA UCEL	ABASTECIMIENTO	Muy Alta	INFORME TECNICO	EJECUTADO	10.00	38.00	50.00	50.00	50.00	290.00
A0100122700135 - GESTION ADMINISTRATIVA Y TRAMITE DOCUMENTARIO.	DIRECCION	Muy Alta	EXPEDIENTE TRAMITADO	EJECUTADO	1.00	1.00	1.00	1.00	1.00	100.00
A0100122700152 - ADMINISTRACION Y SISTEMATIZACION DE LAS TECNOLOGIAS DE INFORMACION DE LA UCEL DANIEL ALCEDES CARRION	INFORMATICA	Muy Alta	ASISTENCIA TECNICA	PROGRAMADO	1.00	1.00	1.00	1.00	1.00	6.00
A0100122700153 - PLAN DE MANTENIMIENTO PREVENTIVO Y CORRECTIVO DEL HARDWARE Y SOFTWARE DE LOS EQUIPOS DE COMPUTO DE LA SEDE CENTRAL E INSTITUCIONES EDUCATIVAS.	INFORMATICA	Muy Alta	MANTENIMIENTO	EJECUTADO	1.00	1.00	1.00	1.00	1.00	6.00
A0100122700154 - IMPLEMENTACION Y/O ACTUALIZACION CON TECNOLOGIAS DE INFORMACION, PARA MEJORAR LA ACCION ADMINISTRATIVA DE LA UCEL DAC.	INFORMATICA	Muy Alta	EQUIPO IMPLEMENTADO	PROGRAMADO	1.00	1.00	1.00	1.00	1.00	5.00
A0100122700155 - MANTENIMIENTO ESPECIALIZADO DE HARDWARE Y SOFTWARE INSTITUCIONAL	INFORMATICA	Muy Alta	MANTENIMIENTO	EJECUTADO	1.00	1.00	1.00	1.00	1.00	5.00
A0100122700113 - ADMINISTRACION DE FONDOS DEL TESORO PUBLICO	TESORERIA	Muy Alta	INFORME TECNICO	PROGRAMADO	1.00	1.00	1.00	1.00	1.00	6.00
A0100122700115 - CONCILIACION Y ANALISIS DE LAS CUENTAS BANCARIAS	TESORERIA	Muy Alta	REGISTRO	EJECUTADO	1.00	1.00	1.00	1.00	1.00	6.00
A0100122700117 - GESTION Y ADMINISTRACION DE LOS RECURSOS HUMANOS	RECURSOS HUMANOS	Muy Alta	PLANILLA	PROGRAMADO	7.00	7.00	7.00	7.00	7.00	7.00
A0100122700133 - IMPLEMENTACION Y ACTUALIZACION DEL SISTEMA CAS EN EL AREA DE REMUNERACIONES	RECURSOS HUMANOS	Muy Alta	ACCION	EJECUTADO	1.00	1.00	1.00	1.00	1.00	6.00
A0100122700130 - MONITOREO DE DESARROLLO DE LAS ACCIONES ADMINISTRATIVAS	JEFATURA DE ADMINISTRACION	Muy Alta	PROCESO EVALUADO	EJECUTADO	50.00	50.00	350.00	150.00	50.00	700.00
A0100122700131 - ABASTECIMIENTO DE BIENES Y SERVICIOS PARA EL DESARROLLO DE LOS PROCESOS ADMINISTRATIVOS	ABASTECIMIENTO	Muy Alta	INFORME TECNICO	PROGRAMADO	5.00	5.00	5.00	5.00	5.00	30.00
A0100122700091 - ELECCION DE PROCESO DE RACIONALIZACION DE PLAZAS DE PERSONAL DIRECTIVO, JEARQUICO, DOCENTE, AUXILIAR DE EDUCACION Y ADMINISTRATIVO EN LAS ILES, DEL AMBITO DE LA UCEL DAC.	RACIONALIZACION	Muy Alta	INFORME TECNICO	PROGRAMADO	0.00	0.00	0.00	0.00	0.00	1.00
A0100122700093 - FUNCIONES ADMINISTRATIVAS Y ATENCION DE EXPEDIENTES	RACIONALIZACION	Muy Alta	INFORME TECNICO	EJECUTADO	0.00	0.00	0.00	0.00	0.00	1.00
A0100122700094 - GESTION DE MEDIOS DE COMUNICACION (RADIO, TV Y PRENSA) IMAGEN INSTITUCIONAL	IMAGEN INSTITUCIONAL	Muy Alta	PUBLICACION	PROGRAMADO	2.00	7.00	1.00	2.00	2.00	15.00
A0100122700095 - JORNADA DE SENSIBILIZACION, CONFORMACION Y MONITOREO AL CLUB DE PERIODISMO ESCOLAR IMAGEN INSTITUCIONAL	IMAGEN INSTITUCIONAL	Muy Alta	IMAGEN INSTITUCIONAL	EJECUTADO	0.00	15.00	20.00	23.00	33.00	84.00
A0100122700096 - JORNADA DE DESARROLLO DE MATERIALES DE DIFUSION IMAGEN INSTITUCIONAL	IMAGEN INSTITUCIONAL	Muy Alta	SUPERVISION	PROGRAMADO	0.00	1.00	0.00	1.00	0.00	3.00
A0100122700097 - MANTENIMIENTO Y ADQUISICION DE EQUIPO AUDIO VISUALES IMAGEN INSTITUCIONAL	IMAGEN INSTITUCIONAL	Muy Alta	DOCUMENTO	EJECUTADO	0.00	0.00	1.00	0.00	1.00	3.00
A0100122700098 - MANTENIMIENTO Y ADQUISICION DE EQUIPO AUDIO VISUALES IMAGEN INSTITUCIONAL	IMAGEN INSTITUCIONAL	Muy Alta	EQUIPO	PROGRAMADO	0.00	0.00	1.00	0.00	0.00	1.00

b) No entra en el promedio las AO con "n" S.P."

(VI) La cifra de EJECUCIÓN FÍSICA TOTAL es calculado como el promedio de la EJECUCIÓN FÍSICA de todas las AO.





Unidos
para Avanzar

REGION PASCO

SELVA CENTRAL 1460



2025



REPORTE DE SEGUIMIENTO SEMESTRAL 2025 DEL PLAN OPERATIVO INSTITUCIONAL

Mes de Cierre : Junio

SECTOR : 99 - GOBIERNOS REGIONALES
 PLEGO : 456 - GOBIERNO REGIONAL DEL DEPARTAMENTO DE PASCO
 UE: 001460 - GOB. REG. DE PASCO - PASCO SELVA CENTRAL

CC: Todos

PORCENTAJE DE AVANCES TRUNCADOS AL 100%

[Exportar Excel](#) [Imprimir](#)

CODIGO	TIPO / DE OEI	OBJETIVO ESTRATEGICO / ACCION ESTRATEGICA / ACTIVIDAD OPERATIVA	CENTRO DE COSTO	NIVEL DE PRIORIDAD	UNIDAD MEDIDA	TIPO DE AGREGACION	PROG./ EJE.	FISICO												AVANCE ACUMULADO	AVANCE % ACUMULADO
								Ene	Feb	Mar	Abr	May	Jun								
AOI00146000098	MEJORAMIENTO Y AMPLIACION DEL SERVICIO EDUCATIVO DEL NIVEL PRIMARIO DE LA VILLA CARIBO - DISTRITO DE CONSTITUCION, PROVINCIA DE OXAPAMPA, DEPARTAMENTO DE PASCO	MEJORAR LA ATENCION INTEGRAL DE LOS SERVIDORES DE EDUCACION A LA POBLACION EDUCATIVA	OFICINA SUB REGIONAL DE INFRAESTRUCTURA Y TRANSPORTES	Muy Alta	MODULO DE INSTITUCION EDUCATIVA	Acumulado Anual	PROGRAMADO	0.00	0.00	0.00	0.00	2.00	3.00	4.00	9.00	12.27					
AOI00146000112	MEJORAMIENTO DE LOS SERVICIOS EDUCATIVOS DE LA I.E. INTEGRADO N° 34205 ANA MOGAS EN EL C.P. DE QUILLAZU, DISTRITO DE OXAPAMPA, PROVINCIA DE OXAPAMPA - PASCO	SERVICIO EDUCATIVO ADECUADO A LOS ESTUDIANTES DE EDUCACION BASICA REGULAR	OFICINA SUB REGIONAL DE INFRAESTRUCTURA Y TRANSPORTES	Muy Alta	MODULO DE AULA	Acumulado Anual	PROGRAMADO	0.00	0.00	0.00	0.00	1.00	1.00	2.00	4.00	2.50					
AOI00146000113	MEJORAMIENTO DEL SERVICIO DE EDUCACION SECUNDARIA, SERVIDORES DE EDUCACION PRIMARIA Y SERVICIO DE EDUCACION INICIAL EN 3 UNIDADES PRODUCTORAS DEL CENTRO POBLADO DE PUENTE PAUCARTAMBO, DISTRITO DE VILLA RICA DE LA PROVINCIA DE OXAPAMPA, DEL DEPARTAMENTO DE PASCO.	SERVICIOS DE EDUCACION SECUNDARIA, SERVIDORES DE EDUCACION PRIMARIA Y SERVICIO DE EDUCACION INICIAL EN 3 UNIDADES PRODUCTORAS DEL CENTRO POBLADO DE PUENTE PAUCARTAMBO, DISTRITO DE VILLA RICA DE LA PROVINCIA DE OXAPAMPA, DEL DEPARTAMENTO DE PASCO.	OFICINA SUB REGIONAL DE INFRAESTRUCTURA Y TRANSPORTES	Alta	MODULO	Acumulado Anual	PROGRAMADO	0.00	0.00	0.00	0.00	0.00	1.00	0.00	1.00	60.00					
AOI00146000124	MEJORAMIENTO Y AMPLIACION DEL SERVICIO EDUCATIVO DEL NIVEL PRIMARIO DE LA I.E. N° 34456 VILLA CARIBO, DISTRITO DE CONSTITUCION PROVINCIA DE OXAPAMPA - DEPARTAMENTO DE PASCO	SERVICIO EDUCATIVO ADECUADO A LOS ESTUDIANTES DE EDUCACION BASICA REGULAR	OFICINA SUB REGIONAL DE INFRAESTRUCTURA Y TRANSPORTES	Alta	MODULO	Acumulado Anual	PROGRAMADO	0.00	0.00	0.00	0.00	1.00	1.00	1.00	4.00	5.00					
AOI00146000124	MEJORAMIENTO Y AMPLIACION DEL SERVICIO EDUCATIVO DEL NIVEL PRIMARIO DE LA I.E. N° 34456 VILLA CARIBO, DISTRITO DE CONSTITUCION PROVINCIA DE OXAPAMPA - DEPARTAMENTO DE PASCO	SERVICIO EDUCATIVO ADECUADO A LOS ESTUDIANTES DE EDUCACION BASICA REGULAR	OFICINA SUB REGIONAL DE INFRAESTRUCTURA Y TRANSPORTES	Alta	MODULO	Acumulado Anual	EJECUTADO	0.00	0.00	0.00	0.00	0.10	0.00	0.10	0.20	19.93					
AOI00146000121	MEJORAMIENTO DE LOS SERVICIOS DE AGUA POTABLE Y SANEAMIENTO EN LA CC. NN BUENOS AIRES DEL DISTRITO DE PALCAZU, PROVINCIA DE OXAPAMPA - PASCO	SERVICIO DE AGUA POTABLE ADECUADO EN BENEFICIO DE LA POBLACION RURAL Y URBANO	OFICINA SUB REGIONAL DE INFRAESTRUCTURA Y TRANSPORTES	Alta	SISTEMA	Acumulado Anual	PROGRAMADO	0.00	0.00	0.00	0.00	0.00	1.00	1.00	2.00	75.00					
AOI00146000123	AMPLIACION Y MEJORAMIENTO DE LOS SERVICIOS DE AGUA POTABLE Y ALCANTARILLADO DE LAS ZONAS URBANAS DE SANTO DOMINGO, SAN CARLOS, SAN JOSE Y NUEVA BERNIA Y CHURUMAZU, DISTRITO DE CHONTABAMBA-OXAPAMPA	SERVICIO DE AGUA POTABLE ADECUADO EN BENEFICIO DE LA POBLACION RURAL Y URBANO	OFICINA SUB REGIONAL DE INFRAESTRUCTURA Y TRANSPORTES	Muy Alta	RED INSTALADA	Acumulado Anual	PROGRAMADO	0.00	0.00	0.00	0.00	1.00	1.00	1.00	3.00	0.00					
AOI00146000121	MEJORAMIENTO DE CAPACIDADES DE PRODUCTORES CAPTALEROS EN COSECHA, POST COSECHA, TRANSFORMACION Y COMERCIALIZACION DEL CAFE EN LOS DISTRITOS DE CHONTABAMBA, BUENOS AIRES, PALCAZU, PUENTE BERNABEZ, VILLA RICA Y DISTRITO DE OXAPAMPA - PROVINCIA DE OXAPAMPA, DEPARTAMENTO DE PASCO	SERVICIOS AGROPECUARIOS ADECUADOS EN BENEFICIO DE LOS PRODUCTORES ORGANIZADOS	OFICINA SUB REGIONAL DE DESARROLLO ECONOMICO	Muy Alta	PERSONA CAPACTADA	Acumulado Anual	EJECUTADO	12.00	12.00	12.00	12.00	18.00	16.00	15.00	88.00	100.00					
AOI00146000121	MEJORAMIENTO DE CAPACIDADES DE PRODUCTORES CAPTALEROS EN COSECHA, POST COSECHA, TRANSFORMACION Y COMERCIALIZACION DEL CAFE EN LOS DISTRITOS DE CHONTABAMBA, BUENOS AIRES, PALCAZU, PUENTE BERNABEZ, VILLA RICA Y DISTRITO DE OXAPAMPA - PROVINCIA DE OXAPAMPA, DEPARTAMENTO DE PASCO	ASISTENCIA TECNICA INTEGRADO EN BENEFICIO DE LOS PRODUCTORES ORGANIZADOS A LA ACTIVIDAD EMPRESARIAL	OFICINA SUB REGIONAL DE DESARROLLO ECONOMICO	Muy Alta	PERSONA CAPACTADA	Acumulado Anual	EJECUTADO	12.00	12.00	12.00	12.00	18.00	16.00	15.00	88.00	100.00					

REPORTE SEGUIMIENTO POI

CODIGO	TIPO / DE OEI	OBJETIVO ESTRATEGICO / ACCION ESTRATEGICA / ACTIVIDAD OPERATIVA	CENTRO DE COSTO	NIVEL DE PRIORIDAD	UNIDAD MEDIDA	TIPO DE AGREGACION	PROG./ EJE.	FISICO												AVANCE ACUMULADO	AVANCE % ACUMULADO
								Ene	Feb	Mar	Abr	May	Jun	Ene	Feb	Mar	Abr	May	Jun		
AOI0014600017	I	PROMOCION DEL DESARROLLO PRODUCTIVO AGRARIO RURAL	OFICINA SUB REGIONAL DE DESARROLLO ECONOMICO	Muy Alta	PERSONA CAPACITADA	Acumulado Anual	PROGRAMADO	0.00	0.00	0.00	10.00	0.00	0.00	30.00	0.00	40.00	0.00	15.00			
AEI.04.06	I	INFRAESTRUCTURA ENERGETICA EFICIENTE PARA LA POBLACION					EJECUTADO	1.00	1.00	1.00	1.00	1.00	1.00	1.00	1.00	6.00	15.00				
EJECUCION FISICA POR AEL.04.05:																					
AOI0014600016	I	AMPLIACION DEL SERVICIO DE ENERGIA ELECTRICA RURAL, MEDIANTE EL SISTEMA CONVENCIONAL EN EL DISTRITO DE OXAPAMPA, PROVINCIA DE OXAPAMPA - PASCO	OFICINA SUB REGIONAL DE INFRAESTRUCTURA Y TRANSPORTES	Alta	KILOMETRO	Acumulado Anual	PROGRAMADO	0.00	0.00	0.00	0.00	0.50	1.00	1.00	3.00	0.00	60.00				
AEI.05.01	I	FORTALECER LA CAPACIDAD DE PREVENCIÓN DE RIESGO Y VULNERABILIDAD DEL DPTO DE PASCO					EJECUTADO	0.30	1.00	0.10	0.10	0.20	0.20	0.20	1.80	0.00	60.00				
EJECUCION FISICA POR AEL.04.06:																					
AOI0014600015	I	FORTALECIMIENTO DE CAPACIDADES PERMANENTE DE LA CULTURA DE PREVENCIÓN DE RIESGOS Y DESASTRES EN EL DPTO DE PASCO	OFICINA SUB REGIONAL DE DEFENSA CIVIL Y SEGURIDAD CIUDADANA	Muy Alta	PERSONA CAPACITADA	Acumulado Anual	PROGRAMADO	0.00	0.50	0.00	0.00	0.00	0.00	0.00	30.50	0.00	0.66				
AEI.05.01	I	FORTALECIMIENTO DE CAPACIDADES PERMANENTE DE LA CULTURA DE PREVENCIÓN DE RIESGOS Y DESASTRES EN EL DPTO DE PASCO					EJECUTADO	0.20	0.00	0.00	0.00	0.00	0.00	0.00	0.20	0.00	0.66				
AOI0014600012	I	CREACION DE LOS SERVICIOS DE PROTECCION DE FRANJAS RIBERENAS Y SU APROVECHAMIENTO EN 100 PUNTOS CRITICOS DE LOS DISTRITOS DE CHONTABAMBA, HUANCABAMBA, PALCAZU, PUERTO BERNARDEZ, CONSTITUCION, VILLA RICA, POZUO Y OXAPAMPA - PROVINCIA DE OXAPAMPA, DEPARTAMENTO DE PASCO	OFICINA SUB REGIONAL DE DESARROLLO ECONOMICO	Alta	MODULO	Acumulado Anual	PROGRAMADO	0.00	0.00	1.00	1.00	1.00	2.00	2.00	6.00	0.00	100.00				
AEI.05.01	I	PLAN DE PREVENCIÓN Y REDUCCIÓN DE RIESGOS DE DESASTRES IMPLEMENTADO A NIVEL DE TERRITORIO					EJECUTADO	4.00	5.00	4.00	5.00	5.00	5.00	5.00	28.00	0.00	100.00				
EJECUCION FISICA POR AEL.05.01:																					
AOI0014600009	I	RESPUESTA A DESASTRES NATURALES Y BIOTICOS EN LA PROVINCIA DE OXAPAMPA	OFICINA SUB REGIONAL DE DEFENSA CIVIL Y SEGURIDAD CIUDADANA	Muy Alta	INFORME TECNICO	Acumulado Anual	PROGRAMADO	0.00	1.00	1.00	1.00	1.00	1.00	1.00	5.00	1.00	100.00				
AEI.06.01	I	MEJORAR LA CONECTIVIDAD EN EL DEPARTAMENTO DE PASCO					EJECUTADO	0.00	1.00	1.00	1.00	1.00	1.00	1.00	5.00	1.00	100.00				
EJECUCION FISICA POR AEL.05.02:																					
AOI0014600010	I	AMPLIACION DEL SERVICIO DE TRANSIBILIDAD VIAL INTERURBANA EN CANACHUCA - ALTO CANACHUCA DISTRITO DE POZUO DE LA PROVINCIA DE OXAPAMPA DEL DEPARTAMENTO DE PASCO	OFICINA SUB REGIONAL DE INFRAESTRUCTURA Y TRANSPORTES	Alta	EXPEDIENTE TECNICO	Acumulado Anual	PROGRAMADO	0.00	0.00	0.00	0.00	0.00	0.00	0.50	1.50	0.00	20.00				
AEI.07.01	I	MEJORAR LA GESTION PARA EL APROVECHAMIENTO SOSTENIBLE DE LOS RECURSOS NATURALES DE PASCO					EJECUTADO	0.00	0.00	0.00	0.00	0.10	0.10	0.10	0.30	0.00	20.00				
AOI0014600014	I	MEJORAMIENTO DE LA CARRETERA LOS ALPES - SANTA ETELVINA - SAN CRISPIN - ALTO OYON - SAN JUAN, PUENTE ENTAL Y PUENTE SAN JUAN DEL DISTRITO DE VILLARICA - OXAPAMPA - PASCO	OFICINA SUB REGIONAL DE INFRAESTRUCTURA Y TRANSPORTES	Alta	KILOMETRO	Acumulado Anual	PROGRAMADO	0.00	0.00	0.00	0.00	0.00	1.00	1.00	2.00	0.00	76.00				
AEI.07.01	I	MEJORAR LA GESTION PARA EL APROVECHAMIENTO SOSTENIBLE DE LOS RECURSOS NATURALES DE PASCO					EJECUTADO	0.20	0.00	0.20	0.10	0.10	0.00	0.02	0.52	0.00	76.00				
EJECUCION FISICA POR AEL.06.01:																					
AOI0014600020	II	VIGILANCIA, FORTALECIMIENTO Y MONITOREO DE BOSQUES REGIONAL DEL PNDIMCC RECURSOS NATURALES Y GESTION AMBIENTAL	OFICINA SUB REGIONAL DE RECURSOS NATURALES Y GESTION AMBIENTAL	Muy Alta	INFORME TECNICO	Acumulado Anual	PROGRAMADO	1.00	1.00	1.00	1.00	1.00	1.00	1.00	6.00	1.00	66.67				
AEI.08.01	II	PROMOVER EL DESARROLLO URBANO TERRITORIAL ORDENADO Y SOSTENIBLE EN EL DEPARTAMENTO					EJECUTADO	1.00	1.00	0.00	0.00	1.00	1.00	1.00	4.00	0.00	66.67				
EJECUCION FISICA POR AEL.07.01:																					
AOI0014600025	II	ARTICULACION INSTITUCIONAL PARA LA GESTION TERRITORIAL SOSTENIBLE DE LA PROVINCIA DE OXAPAMPA	OFICINA SUB REGIONAL DE RECURSOS NATURALES Y GESTION AMBIENTAL	Muy Alta	INFORME TECNICO	Acumulado Anual	PROGRAMADO	1.00	1.00	1.00	1.00	1.00	1.00	1.00	6.00	1.00	83.33				
AEI.08.01	II	PROMOVER EL DESARROLLO URBANO TERRITORIAL ORDENADO Y SOSTENIBLE EN EL DEPARTAMENTO					EJECUTADO	1.00	1.00	1.00	1.00	1.00	1.00	1.00	5.00	0.00	83.33				
AOI0014600028	II	GESTIONES PARA EL ESTABLECIMIENTO DEL AREA DE CONSERVACION REGIONAL CHONTABAMBA	OFICINA SUB REGIONAL DE RECURSOS NATURALES Y GESTION AMBIENTAL	Muy Alta	INFORME TECNICO	Acumulado Anual	PROGRAMADO	1.00	1.00	1.00	1.00	1.00	1.00	1.00	6.00	1.00	100.00				
AEI.08.01	II	FORTALECER LA GESTION INSTITUCIONAL HACIA UN GOBIERNO DIGITAL EN EL DEPARTAMENTO PASCO PROGRAMAS DE FORTALECIMIENTO PERMANENTE AL PERSONAL DEL GOBIERNO REGIONAL					EJECUTADO	1.00	1.00	1.00	1.00	1.00	1.00	1.00	104.00	0.00	100.00				
EJECUCION FISICA POR AEL.08.01:																					
AOI0014600030	II	GESTIONES PARA EL ESTABLECIMIENTO DEL AREA DE CONSERVACION REGIONAL CHONTABAMBA	OFICINA SUB REGIONAL DE RECURSOS NATURALES Y GESTION AMBIENTAL	Muy Alta	INFORME TECNICO	Acumulado Anual	PROGRAMADO	1.00	1.00	1.00	1.00	1.00	1.00	1.00	6.00	1.00	91.67				
AEI.08.01	II	FORTALECER LA GESTION INSTITUCIONAL HACIA UN GOBIERNO DIGITAL EN EL DEPARTAMENTO PASCO PROGRAMAS DE FORTALECIMIENTO PERMANENTE AL PERSONAL DEL GOBIERNO REGIONAL					EJECUTADO	1.00	1.00	1.00	1.00	1.00	1.00	1.00	104.00	0.00	91.67				
EJECUCION FISICA POR AEL.08.01:																					



REPORTE SEGUIMIENTO POI

ACTIVIDAD OPERATIVA		Ene	Feb	Mar	Abr	May	Jun	AVANCE ACUMULADO	AVANCE % ACUMULADO						
AOI00146000002	FORMULACION Y EVALUACION DEL PLAN OPERATIVO INSTITUCIONAL	PROGRAMADO	1.00	1.00	1.00	1.00	1.00	6.00	100.00						
AOI00146000003	FORMULACION Y ACTUALIZACION DE LOS DOCUMENTOS DE GESTION DE LA ENTIDAD	EJECUTADO	1.00	1.00	1.00	1.00	1.00	6.00	100.00						
AOI00146000035	REGISTRO DE OPERACIONES CONTABLES Y FORMULACION DE INFORMACION FINANCIERA	PROGRAMADO	0.00	0.00	0.00	0.00	0.00	1.00	100.00						
AOI00146000055	ADMINISTRACION DE LA UNIDAD ORGANICA DE PERSONAL DE LA GSRO-UEPSC	EJECUTADO	100.00	100.00	100.00	130.00	150.00	700.00	95.29						
AOI00146000056	GESTION Y ADMINISTRACION DE PLANILLAS DE LOS RECURSOS HUMANOS DE LA GSRO-UEPSC	PROGRAMADO	1.00	1.00	1.00	1.00	1.00	6.00	100.00						
AOI00146000079	UPERVISION DE OBRAS QUE EJECUTA LA GSRO-UEPSC	PROGRAMADO	1.00	1.00	1.00	1.00	1.00	6.00	100.00						
AOI00146000080	LIQUIDACIONES Y TRANSFERENCIAS DE OBRAS Y PROYECTOS DE LA GSRO-UEPSC	EJECUTADO	0.10	0.20	0.10	0.10	0.20	0.90	15.00						
AOI00146000104	CAPACITACION DE RR.HH DE LA GSRO	PROGRAMADO	0.00	0.00	0.00	0.00	0.00	2.00	60.00						
AOI00146000104	CAPACITACION DE RR.HH DE LA GSRO	EJECUTADO	0.00	0.00	0.00	0.00	0.00	1.00	0.00						
EJECUCION FISICA POR AEL:09.02: 71.29															
AEI.09.03 II GESTION DE LA INVERSION PUBLICA EFICIENTE EN BENEFICIO DE LOS CIUDADANOS DEL DEPARTAMENTO DE PASCO															
CODIGO	TIPO / DE OEI	OBJETIVO ESTRATEGICO / ACCION ESTRATEGICA / ACTIVIDAD OPERATIVA	CENTRO DE COSTO	NIVEL DE PRIORIDAD	UNIDAD MEDIDA	TIPO DE AGREGACION	PROG./ E.E.	Ene	Feb	Mar	Abr	May	Jun	AVANCE ACUMULADO	AVANCE % ACUMULADO
AOI00146000034	ADMINISTRACION DE LOS FONDOS DEL TESORO PUBLICO ASIGNADOS A LA GERENCIA SUB REGIONAL DE OXAPAMPA-UEPSC		UNIDAD DE TESORERIA	Muy Alta	EXPEDIENTE PROCESADO	Acumulado Anual	PROGRAMADO	200.00	80.00	90.00	200.00	250.00	300.00	1170.00	38.57
AOI00146000125	MONITOREO Y SUPERVISION DEL SISTEMA DE ABASTECIMIENTO Y PATRIMONIO		UNIDAD DE ABASTECIMIENTO Y PATRIMONIO	Medio	INFORME	Acumulado Anual	EJECUTADO	35.00	100.00	85.00	92.00	50.00	70.00	432.00	100.00
AOI00146000053	GESTION DE LA UNIDAD FORMULADORA Y EVALUADORA DE LOS PROYECTOS DE INVERSION		UNIDAD DE ESTUDIOS DE PRE INVERSION	Muy Alta	ESTUDIO DE PREINVERSION	Acumulado Anual	EJECUTADO	0.00	0.00	1.00	1.00	0.00	1.00	6.00	100.00
AOI00146000068	MONITOREO Y SUPERVISION DEL SISTEMA DE ABASTECIMIENTO Y PATRIMONIO		UNIDAD DE ABASTECIMIENTO Y PATRIMONIO	Muy Alta	INFORME TECNICO	Acumulado Anual	PROGRAMADO	0.50	1.00	1.00	1.00	0.00	0.00	2.80	100.00
AOI00146000069	ELABORACION DE INFORMES DE ESTADO SITUACIONAL DE ALMACEN Y OBRAS		UNIDAD DE ABASTECIMIENTO Y PATRIMONIO	Muy Alta	INFORME TECNICO	Acumulado Anual	EJECUTADO	1.00	1.00	1.00	1.00	1.00	1.00	6.00	100.00
AOI00146000070	ADMINISTRACION DE BIENES MUEBLES E INMUEBLES DE LA INSTITUCION		UNIDAD DE ABASTECIMIENTO Y PATRIMONIO	Muy Alta	EXPEDIENTE PROCESADO	Acumulado Anual	PROGRAMADO	1.00	1.00	1.00	1.00	1.00	1.00	6.00	100.00
AOI00146000071	SOPORTE LOGISTICO PARA PROYECTOS DE INVERSION CON MAQUINARIA PESADA, VEHICULOS Y EQUIPOS		UNIDAD DE ABASTECIMIENTO Y PATRIMONIO	Muy Alta	INFORME TECNICO	Acumulado Anual	EJECUTADO	1.00	1.00	1.00	1.00	1.00	1.00	6.00	100.00
AOI00146000082	DIRIJIR Y SUPERVISAR LA CARTERA DE OBRAS Y PROYECTOS QUE EJECUTA LA GSRO-UEPSC		OFICINA SUB REGIONAL DE INFRAESTRUCTURA Y TRANSPORTES	Muy Alta	INFORME	Acumulado Anual	PROGRAMADO	1.00	1.00	1.00	1.00	1.00	1.00	6.00	78.33
AOI00146000086	EJECUCION DE PROCEDIMIENTOS Y NORMAS DEL PRESUPUESTO PUBLICO Y SU REGISTRO EN EL SISTEMA SIAF		UNIDAD DE PRESUPUESTO Y PROGRAMACION	Alta	EXPEDIENTE PROCESADO	Acumulado Anual	PROGRAMADO	18.00	20.00	22.00	25.00	30.00	35.00	190.00	100.00
AOI00146000087	CONDUJIR Y SUPERVISAR LOS PROCESOS DE PLANIFICACION Y DE PRESUPUESTO DE LA GERENCIA SUB REGIONAL DE OXAPAMPA-UEPSC		OFICINA SUB REGIONAL DE PLANIFICACION Y PRESUPUESTO	Alta	EXPEDIENTE TRAMITADO	Acumulado Anual	EJECUTADO	140.00	60.00	133.00	102.00	169.00	168.00	792.00	100.00
AOI00146000095	ADMINISTRACION DE DEUDAS Y GESTION DEL SISTEMA DE CONTROL INTERNO (SCI) EN LA GSRO-UEPSC		OFICINA SUB REGIONAL DE ADMINISTRACION	Alta	EXPEDIENTE RESUELTO	Acumulado Anual	PROGRAMADO	3.00	8.00	5.00	4.00	16.00	25.00	63.00	42.57
AOI00146000118	DIRIJIR Y SUPERVISAR LA MARCHA DE LA GERENCIA SUB REGIONAL Y SUS ORGANOS EJECUTIVOS Y TECNICOS		GERENCIA SUB REGIONAL DE OXAPAMPA	Alta	INFORME	Acumulado Anual	EJECUTADO	1.00	1.00	1.00	1.00	1.00	1.00	6.00	23.08
EJECUCION FISICA POR AEL:09.03: 81.88															
AEI.09.04 II SISTEMA DE GESTION INSTITUCIONAL CON ENFOQUE DE PROCESOS IMPLEMENTADO EN EL GOBIERNO REGIONAL DE PASCO															
CODIGO	TIPO / DE OEI	OBJETIVO ESTRATEGICO / ACCION ESTRATEGICA / ACTIVIDAD OPERATIVA	CENTRO DE COSTO	NIVEL DE PRIORIDAD	UNIDAD MEDIDA	TIPO DE AGREGACION	PROG./ E.E.	Ene	Feb	Mar	Abr	May	Jun	AVANCE ACUMULADO	AVANCE % ACUMULADO
AOI00146000084	ADMINISTRACION, CONTROL Y GESTION DE LOS RECURSOS HUMANOS Y PATRIMONIALES DE LA GSRO-UEPSC		OFICINA SUB REGIONAL DE ADMINISTRACION	Muy Alta	EXPEDIENTE TRAMITADO	Acumulado Anual	PROGRAMADO	12.00	25.00	33.00	38.00	40.00	45.00	193.00	100.00
AOI00146000094	GESTION DE LA COMUNICACION Y USO DE LAS TIC. (TECNOLOGIAS DE LA INFORMACION) EN LA GSRO-UEPSC		OFICINA SUB REGIONAL DE COMUNICACIONES E INFORMATICA	Muy Alta	INFORME	Acumulado Anual	EJECUTADO	18.00	30.00	35.00	40.00	80.00	90.00	293.00	100.00
AOI00146000083	ASesorIA LEGAL EN ASPECTOS JURIDICOS Y ADMINISTRATIVOS A LOS DIFERENTES ORGANOS DE LA GSRO-UEPSC		OFICINA SUB REGIONAL DE ASesorIA LEGAL	Muy Alta	EXPEDIENTE TRAMITADO	Acumulado Anual	PROGRAMADO	1.00	1.00	1.00	1.00	1.00	1.00	6.00	100.00
OEI.10	II	FOMENTER EL EJERCICIO DE LOS DERECHOS DE LA POBLACION VULNERABLE					PROGRAMADO	03.00	05.00	05.00	03.00	05.00	05.00	279.00	41.58
AEI.10.03	II	FORTALECIMIENTO DE CAPACIDADES ADECUADAS A LA POBLACION VULNERABLE					EJECUTADO	0.00	32.00	19.00	37.00	13.00	15.00	116.00	80.53
EJECUCION FISICA POR AEL:09.04: 80.53															
OBJETIVO ESTRATEGICO / ACCION ESTRATEGICA / ACTIVIDAD OPERATIVA							TIPO DE AGREGACION	Ene Feb Mar Abr May Jun						AVANCE ACUMULADO	AVANCE % ACUMULADO
OBJETIVO ESTRATEGICO / ACCION ESTRATEGICA / ACTIVIDAD OPERATIVA							Acumulado Anual	PROGRAMADO 0.00 1.00 0.00 0.00 0.00 0.00						1.00	100.00
OBJETIVO ESTRATEGICO / ACCION ESTRATEGICA / ACTIVIDAD OPERATIVA							Acumulado Anual	EJECUTADO 0.30 1.00 1.00 0.20 0.20 1.00						3.70	100.00

AO0014600103 - IMPULSAR Y PROMOVER CHARLAS Y TALLERES DE INCLUSIÓN SOCIAL PARA PERSONAS VULNERABLES	OFICINA SUB REGIONAL DE DESARROLLO SOCIAL	Alta	TALLER	Acumulado Anual	PROGRAMADO 0.00 1.00 0.00 0.00 0.00 0.00 1.00	1.00	
					EJECUTADO 0.20 1.00 0.20 0.10 0.10	2.60	
EJECUCIÓN FÍSICA POR AEL 10.03:							100.0
EJECUCIÓN FÍSICA PROMEDIO TOTAL:							67.16
EJECUCIÓN FÍSICA PROMEDIO POR DEL TIPO I:							41.17
EJECUCIÓN FÍSICA PROMEDIO POR DEL TIPO II:							90.16

TABLA RESÚMEN

Año: 2025	[0%-75%]	[75%-95%]	≥95%	AO CON INFORMACIÓN INCOMPLETA	AEI / AO EN SEGUIMIENTO (1)	AO EN SEGUIMIENTO
Acciones Estratégicas	8	3	3		14	-42
Actividades Operativas (Ejecución física)	18	3	21		42	-42
(1) No se considera las AO con resultado S.P						0

NOTAS:

- (I) Forman parte del reporte solo las AO activas y con metas físicas mayores a cero en el año; asimismo, que tengan el estado "Aprobado", tanto en seguimiento como en programación.
- (II) La columna AVANCE ACUMULADO, en las filas PROGRAMADO y EJECUTADO de cada AO, mostrará valores que dependerán de su configuración en la columna TIPO DE AGREGACIÓN:
 - a) Si es "Acumulado Anual" se suma los valores de enero a junio.
 - b) Si es "Acumulado Mensual" se toma el último valor mayor a cero de enero a junio.
 - c) Si es "No Acumulado" solo se señala con "-".
- (III) Los valores de la columna AVANCE % ACUMULADO dependerán de su configuración en TIPO DE AGREGACIÓN:
 - a) Si es "Acumulado Anual" o "Acumulado Mensual" se calcula como (ejecución acumulada / programación acumulada) *100.
 - b) Si es "No Acumulado", como el promedio de (ejecución / programación) *100 de cada mes. Considerando solo a las AO cuya programación sea mayor a 0 entre enero y junio.
 - c) Para todos los casos, mostrará "S.I." si falta registrar el seguimiento en algún mes durante el primer semestre.
- (IV) La sigla "S.I." significa seguimiento incompleto. Se presenta en AO con registros de seguimiento vacío en algunos de los meses durante el primer semestre.
- (V) La sigla "S.P." significa sin programación y se presenta en AO que tienen programación cero en todos los meses del primer semestre.
- (VI) Las cifras de EJECUCIÓN FÍSICA POR AEL son calculadas como el promedio del AVANCE % ACUMULADO de sus AO. Consideraciones:
 - a) Solo tendrá un valor calculado cuando ninguna de sus AO esté en "S.I."
 - b) No entra en el promedio las AO con "-". "S.P."
- (VII) La cifra de EJECUCIÓN FÍSICA TOTAL es calculado como el promedio de la EJECUCIÓN FÍSICA de todas las AO.





Unidos
para Avanzar

REGION PASCO

**SUB GERENCIA DANIEL
ALCIDES CARRION
1620**

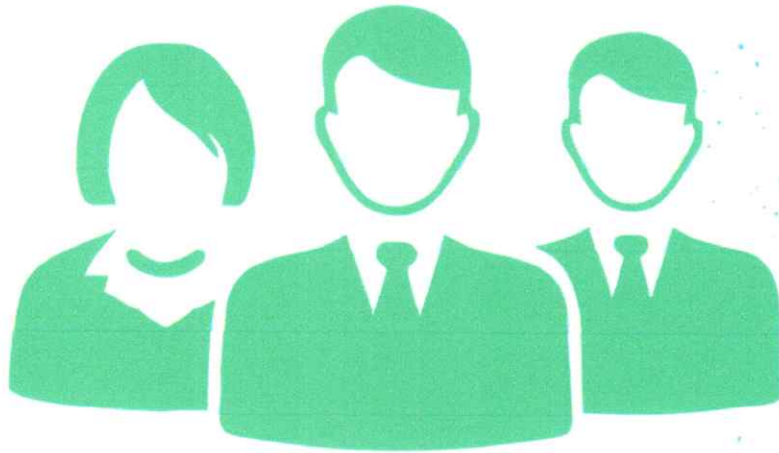

2025



jueves, 31 de julio de 2025

REPORTE DE SEGUIMIENTO SEMESTRAL 2025 DEL PLAN OPERATIVO INSTITUCIONAL

Mes de Cierre : Junio

SECTOR : 99 - GOBIERNOS REGIONALES
 PLIEGO : 456 - GOBIERNO REGIONAL DEL DEPARTAMENTO DE PASCO
 UE: 001620 - GOB. REG. DE PASCO - SUB REGION DANIEL ALCIDES CARRION
 CC: Todos

PORCENTAJE DE AVANCES TRUNCADOS AL 100%

[Exportar Excel](#) [Imprimir](#)

CÓDIGO	TIPO / DE OEI	OBJETIVO ESTRATEGICO / ACCION ESTRATEGICA / ACTIVIDAD OPERATIVA	CENTRO DE COSTO	NIVEL DE PRIORIDAD	UNIDAD MEDIDA	TIPO DE AGREGACION	PROG. / EJE.	FISICO												AVANCE ACUMULADO	AVANCE % ACUMULADO
								Ene	Feb	Mar	Abr	May	Jun	S.P.							
OEI.01	I	MEJORAR LA ATENCION INTEGRAL DE LOS SERVICIOS DE EDUCACION A LA POBLACION						Ene	Feb	Mar	Abr	May	Jun	S.P.							
AEI.01.01	I	SERVICIOS EDUCATIVOS ACCESIBLES PARA LA POBLACION						Ene	Feb	Mar	Abr	May	Jun	S.P.							
AEI.01.01.01	I	CREACION LOSA DE RECREACION AMBITUOS EN EL CENTRO POBLADO DE ANDACHACA DEL DISTRITO DE YANAHUANCA - PROVINCIA DE DANIEL ALCIDES CARRION - DEPARTAMENTO DE PASCO	DIRECCION DE INFRAESTRUCTURA	Alta	EXPEDIENTE TECNICO	Acumulado Anual	PROGRAMADO	0.00	0.00	0.00	0.00	0.00	0.00	0.00	0.00	0.00					
							EJECUTADO	0.00	0.00	0.00	0.00	0.00	0.00	0.00	0.00	0.00					
								EJECUCION FISICA POR AEL.01.01:												S.P.	S.P.
AEI.01.04	I	SERVICIO EDUCATIVO ADECUADA A LOS ESTUDIANTES DE EDUCACION BASICA REGULAR						Ene	Feb	Mar	Abr	May	Jun	S.P.							
								Ene	Feb	Mar	Abr	May	Jun	S.P.							
								EJECUCION FISICA POR AEL.01.04:												S.P.	S.P.
OEI.04	I	PROMOVER LA COMPETITIVIDAD DE LOS AGENTES ECONOMICOS						Ene	Feb	Mar	Abr	May	Jun	S.P.							
AEI.04.01	I	SERVICIOS AGROPECUARIOS ADECUADOS EN BENEFICIO DE LOS PRODUCTORES ORGANIZADOS						Ene	Feb	Mar	Abr	May	Jun	S.P.							
								Ene	Feb	Mar	Abr	May	Jun	S.P.							
								EJECUCION FISICA POR AEL.04.01:												S.P.	S.P.
OEI.04	I	PROMOVER LA COMPETITIVIDAD DE LOS AGENTES ECONOMICOS						Ene	Feb	Mar	Abr	May	Jun	S.P.							
AEI.04.01	I	SERVICIOS AGROPECUARIOS ADECUADOS EN BENEFICIO DE LOS PRODUCTORES ORGANIZADOS						Ene	Feb	Mar	Abr	May	Jun	S.P.							
								Ene	Feb	Mar	Abr	May	Jun	S.P.							
								EJECUCION FISICA POR AEL.04.02:												S.P.	S.P.



CÓDIGO	TIPO / DE OEI	OBJETIVO ESTRATÉGICO / ACCIÓN ESTRATÉGICA / ACTIVIDAD OPERATIVA	CENTRO DE COSTO	NIVEL DE PRIORIDAD	UNIDAD MEDIDA	TIPO DE AGREGACIÓN	PROG./ E.J.E.	FISICO												AVANCE ACUMULADO	AVANCE % ACUMULADO
								Ene	Feb	Mar	Abr	May	Jun	Jul	Ago	Sep	Oct	Nov	Dic		
AD000162000079	PROMOCION A LA PRODUCCION AGROPECUARIA		DIRECCION DE DESARROLLO ECONOMICO	Alta	GLOBAL	Acumulado Anual	PROGRAMADO EJECUTADO	0.00 0.00	1.00 1.00	1.00 1.00	1.00 1.00	1.00 1.00	1.00 1.00	1.00 1.00	1.00 1.00	1.00 1.00	5.00 5.00	100.00			
AD000162000108	INSTALACION DE BIENESTAR FAMILIARES CON LOS PRODUCTORES AGROPECUARIOS		DIRECCION DE DESARROLLO ECONOMICO	Alta	ACTIVIDAD EFECTUADA	Acumulado Anual	PROGRAMADO EJECUTADO	0.00 0.00	1.00 1.00	1.00 1.00	1.00 1.00	1.00 1.00	1.00 1.00	1.00 1.00	1.00 1.00	1.00 1.00	5.00 5.00	100.00			
EJECUCIÓN FÍSICA POR AEL 04-05: 100.00																					
OEI.06	MEJORAR LA CONECTIVIDAD EN EL DEPARTAMENTO DE PASCO																				
AEI.06.01	REDES VIALES MEJORADAS PARA LA POBLACION																				
EJECUCIÓN FÍSICA POR AEL 06.01: S.P.																					
AD000162000174	MEJORAMIENTO DEL SERVICIO DE TRANSIBILIDAD DEL PUENTE VEHICULAR VILLO CENTRO PUEBLO SANTISMA TRINIDAD DE VILLO, DISTRITO DE WANAHUANCAN PROVINCIA DANIEL ALCIDES CARRION DEPARTAMENTO DE PASCO		DIRECCION DE INFRAESTRUCTURA	Alta	EXPEDIENTE TECNICO	Acumulado Anual	PROGRAMADO EJECUTADO	0.00 0.00	0.00 0.00	0.00 0.00	0.00 0.00	0.00 0.00	0.00 0.00	0.00 0.00	0.00 0.00	0.00 0.00	0.00 0.00	0.00 0.00	S.P.		
OEI.07	MEJORAR LA GESTION PARA EL APROVECHAMIENTO SOSTENIBLE DE LOS RECURSOS NATURALES DE PASCO																				
AEI.07.01	FORTALECIMIENTO DE CAPACIDADES PERMANENTE PARA LA CONSERVACION DE RECURSOS NATURALES																				
EJECUCIÓN FÍSICA POR AEL 07.01: S.P.																					
AD000162000161	PARTICIPACION PARA EL APROVECHAMIENTO SOSTENIBLE DE LOS RECURSOS NATURALES		DIRECCION DE DESARROLLO ECONOMICO	Muy Alta	GLOBAL	Acumulado Anual	PROGRAMADO EJECUTADO	0.00 0.00	1.00 1.00	1.00 1.00	1.00 1.00	1.00 1.00	1.00 1.00	1.00 1.00	1.00 1.00	1.00 1.00	3.00 3.00	100.00			
OEI.09	FORTALECER LA GESTION INSTITUCIONAL HACIA UN GOBIERNO DIGITAL EN EL DEPARTAMENTO PASCO																				
AEI.09.02	PROGRAMAS DE FORTALECIMIENTO PERMANENTE AL PERSONAL DEL GOBIERNO REGIONAL																				
EJECUCIÓN FÍSICA POR AEL 09.02: 100.00																					
AD000162000064	ACCIONES RELACIONADAS A CAPACIDADES HUMANAS		JEFATURA DE PERSONAL	Alta	PERSONA CAPACITADA	Acumulado Anual	PROGRAMADO EJECUTADO	0.00 0.00	2.00 0.00	0.00 0.00	0.00 0.00	0.00 0.00	0.00 0.00	0.00 0.00	0.00 0.00	0.00 0.00	0.00 0.00	0.00 0.00	0.00		
AEI.09.04	SISTEMA DE GESTION INSTITUCIONAL CON ENFOQUE DE PROCESOS IMPLEMENTADO EN EL GOBIERNO REGIONAL DE PASCO																				
EJECUCIÓN FÍSICA POR AEL 09.02: 0.00																					
AD000162000006	FORMULACION, ACTUALIZACION DE DOCUMENTOS DE GESTION INTERNA		DIRECCION DE PLANIFICACION Y PRESUPUESTO	Alta	DOCUMENTO TECNICO	Acumulado Anual	PROGRAMADO EJECUTADO	0.00 0.00	1.00 0.00	1.00 0.00	1.00 0.00	1.00 0.00	1.00 0.00	1.00 0.00	1.00 0.00	1.00 0.00	1.00 0.00	1.00 0.00	100.00		
AD000162000009	ACCIONES DE SEGUIMIENTO AL PLAN OPERATIVO INSTITUCIONAL		DIRECCION DE PLANIFICACION Y PRESUPUESTO	Muy Alta	GLOBAL	Acumulado Anual	PROGRAMADO EJECUTADO	1.00 1.00	1.00 1.00	1.00 1.00	1.00 1.00	1.00 1.00	1.00 1.00	1.00 1.00	1.00 1.00	1.00 1.00	6.00 6.00	100.00			
AD000162000010	PROGRAMACION Y FORMULACION DEL PRESUPUESTO INSTITUCIONAL		DIRECCION DE PLANIFICACION Y PRESUPUESTO	Muy Alta	INFORME TECNICO	Acumulado Anual	PROGRAMADO EJECUTADO	0.00 0.00	0.00 0.00	0.00 0.00	0.00 0.00	0.00 0.00	0.00 0.00	0.00 0.00	0.00 0.00	0.00 0.00	0.00 0.00	0.00			
AD000162000014	IMPLEMENTACION Y CUSTODIA DEL ACERVO DOCUMENTARIO SUB REGION DANIEL ALCIDES CARRION		UNIDAD DE ARCHIVO	Alta	GLOBAL	Acumulado Anual	PROGRAMADO EJECUTADO	1.00 1.00	1.00 1.00	1.00 1.00	1.00 1.00	1.00 1.00	1.00 1.00	1.00 1.00	1.00 1.00	1.00 1.00	6.00 6.00	100.00			
AD000162000067	ATENCIÓN A USUARIOS SOLICITANDO COPIA DE DOCUMENTOS DE AÑOS ANTERIORES		UNIDAD DE ARCHIVO	Alta	GLOBAL	Acumulado Anual	PROGRAMADO EJECUTADO	1.00 1.00	1.00 1.00	1.00 1.00	1.00 1.00	1.00 1.00	1.00 1.00	1.00 1.00	1.00 1.00	1.00 1.00	6.00 6.00	100.00			
AD000162000021	SUPERVISION DE LOS SISTEMAS ADMINISTRATIVOS		DIRECCION DE ADMINISTRACION	Muy Alta	GLOBAL	Acumulado Anual	PROGRAMADO EJECUTADO	0.00 0.00	0.00 0.00	0.00 0.00	0.00 0.00	0.00 0.00	0.00 0.00	0.00 0.00	0.00 0.00	0.00 0.00	0.00 0.00	0.00			
AD000162000120	GESTION ADMINISTRATIVA PARA POTENCIAR LAS INVERSIONES PUBLICAS		DIRECCION DE INFRAESTRUCTURA	Alta	GLOBAL	Acumulado Anual	PROGRAMADO EJECUTADO	0.00 0.00	0.00 0.00	0.00 0.00	0.00 0.00	0.00 0.00	0.00 0.00	0.00 0.00	0.00 0.00	0.00 0.00	0.00 0.00	0.00			
AD000162000126	ADQUISICION DE SISTEMA DE TECNOLOGIA, INFORMACION Y COMUNICACION Y SISTEMA DE TECNOLOGIA, INFORMACION Y COMUNICACION EN EL(LA) UNIDAD EJECUTORA SUB REGION DANIEL ALCIDES CARRION DISTRITO DE WANAHUANCAN, PROVINCIA DANIEL ALCIDES CARRION, DEPARTAMENTO PASCO		DIRECCION DE INFRAESTRUCTURA	Alta	GLOBAL	Acumulado Anual	PROGRAMADO EJECUTADO	0.00 0.00	0.00 0.00	0.00 0.00	0.00 0.00	0.00 0.00	0.00 0.00	0.00 0.00	0.00 0.00	0.00 0.00	0.00 0.00	0.00			
AD000162000112	ADMINISTRACION DE RECURSOS 276-DIRECCION DE INFRAESTRUCTURA		JEFATURA DE PERSONAL	Alta	PLANILLA	Acumulado Anual	PROGRAMADO EJECUTADO	0.00 0.00	0.00 0.00	0.00 0.00	0.00 0.00	0.00 0.00	0.00 0.00	0.00 0.00	0.00 0.00	0.00 0.00	0.00 0.00	0.00			
AD000162000113	ADMINISTRACION DE RECURSOS 276-DIRECCION DE PLANIFICACION Y PRESUPUESTO		JEFATURA DE PERSONAL	Alta	PLANILLA	Acumulado Anual	PROGRAMADO EJECUTADO	0.00 0.00	0.00 0.00	0.00 0.00	0.00 0.00	0.00 0.00	0.00 0.00	0.00 0.00	0.00 0.00	0.00 0.00	0.00 0.00	0.00			
AD000162000114	ADMINISTRACION DE RECURSOS - GERENCIA		JEFATURA DE PERSONAL	Alta	PLANILLA	Acumulado Anual	PROGRAMADO EJECUTADO	0.00 0.00	0.00 0.00	0.00 0.00	0.00 0.00	0.00 0.00	0.00 0.00	0.00 0.00	0.00 0.00	0.00 0.00	0.00 0.00	0.00			
AD000162000115	ADMINISTRACION DE RECURSOS - CAS - JEFATURA DE RECURSOS HUMANOS		JEFATURA DE PERSONAL	Alta	PLANILLA	Acumulado Anual	PROGRAMADO EJECUTADO	0.00 0.00	0.00 0.00	0.00 0.00	0.00 0.00	0.00 0.00	0.00 0.00	0.00 0.00	0.00 0.00	0.00 0.00	0.00 0.00	0.00			
AD000162000165	ADMINISTRACION DE RECURSOS 276 - D. DESARROLLO SOCIAL		JEFATURA DE PERSONAL	Alta	PLANILLA	Acumulado Anual	PROGRAMADO EJECUTADO	0.00 0.00	0.00 0.00	0.00 0.00	0.00 0.00	0.00 0.00	0.00 0.00	0.00 0.00	0.00 0.00	0.00 0.00	0.00 0.00	0.00			
AD000162000177	ADMINISTRACION DE RECURSOS 276 - D. DESARROLLO SOCIAL		JEFATURA DE PERSONAL	Alta	PLANILLA	Acumulado Anual	PROGRAMADO EJECUTADO	0.00 0.00	0.00 0.00	0.00 0.00	0.00 0.00	0.00 0.00	0.00 0.00	0.00 0.00	0.00 0.00	0.00 0.00	0.00 0.00	0.00			
AD000162000186	ACCIONES DE GESTION Y COORDINACION DE LAS ACTIVIDADES DE DIRECCION		DIRECCION DE DESARROLLO ECONOMICO	Muy Alta	GLOBAL	Acumulado Anual	PROGRAMADO EJECUTADO	0.00 0.00	0.00 0.00	0.00 0.00	0.00 0.00	0.00 0.00	0.00 0.00	0.00 0.00	0.00 0.00	0.00 0.00	0.00 0.00	0.00			
AD000162000186	ACCIONES DE GESTION Y COORDINACION DE LAS ACTIVIDADES DE DIRECCION		DIRECCION DE DESARROLLO ECONOMICO	Muy Alta	GLOBAL	Acumulado Anual	PROGRAMADO EJECUTADO	0.00 0.00	0.00 0.00	0.00 0.00	0.00 0.00	0.00 0.00	0.00 0.00	0.00 0.00	0.00 0.00	0.00 0.00	0.00 0.00	0.00			
AD000162000186	ACCIONES DE GESTION Y COORDINACION DE LAS ACTIVIDADES DE DIRECCION		DIRECCION DE DESARROLLO ECONOMICO	Muy Alta	GLOBAL	Acumulado Anual	PROGRAMADO EJECUTADO	0.00 0.00	0.00 0.00	0.00 0.00	0.00 0.00	0.00 0.00	0.00 0.00	0.00 0.00	0.00 0.00	0.00 0.00	0.00 0.00	0.00			



PROGRAMA	PROYECTO	ACTIVIDAD	FECHA	ESTADO	IMPACTO	INDICADOR	UNIDAD	VALOR	PROG	EJEC	PROG	EJEC	PROG	EJEC	PROG	EJEC	PROG	EJEC	PROG	EJEC	
AO100162000099	ELABORACION DE PLANILLA DE INCENTIVOS - PERSONAL ACTIVO 276 Y FUNCIONARIOS	JEFATURA DE PERSONAL		Muy Alta	PLANILLA	Acumulado Anual		6.00	PROGRAMADO	1.00	1.00	1.00	1.00	1.00	1.00	1.00	1.00	1.00	1.00	1.00	6.00
AO100162000100	ELABORACION DE PLANILLAS REGIMEN CAS	JEFATURA DE PERSONAL		Muy Alta	PLANILLA	Acumulado Anual		6.00	PROGRAMADO	1.00	1.00	1.00	1.00	1.00	1.00	1.00	1.00	1.00	1.00	1.00	6.00
AO100162000104	COORDINACION, SUPERVISION DE ACCIONES QUE IMPULSEN EL DESARROLLO DE LA PROVINCIA DANIEL ALCIBES CARRION	GERENCIA SUB REGIONAL DANIEL ALCIBES CARRION		Alta	GLOBAL	Acumulado Anual		6.00	PROGRAMADO	1.00	1.00	1.00	1.00	1.00	1.00	1.00	1.00	1.00	1.00	1.00	6.00
AO100162000111	ADMINISTRACION DE RECURSOS 276-DESARROLLO ECONOMICO	JEFATURA DE PERSONAL		Muy Alta	PLANILLA	Acumulado Anual		6.00	PROGRAMADO	1.00	1.00	1.00	1.00	1.00	1.00	1.00	1.00	1.00	1.00	1.00	6.00
AO100162000050	COORDINACION DE ACTIVIDADES CON LOS CENTROS DE COSTO	DIRECCION DE ADMINISTRACION		Muy Alta	GLOBAL	Acumulado Anual		6.00	PROGRAMADO	1.00	1.00	1.00	1.00	1.00	1.00	1.00	1.00	1.00	1.00	1.00	6.00
AO100162000056	EJECUCION DEL PRESUPUESTO INSTITUCIONAL ANUAL	DIRECCION DE PLANIFICACION Y PRESUPUESTO		Muy Alta	GLOBAL	Acumulado Anual		6.00	PROGRAMADO	1.00	1.00	1.00	1.00	1.00	1.00	1.00	1.00	1.00	1.00	1.00	6.00
AO100162000057	EVALUACION, MODIFICACION Y PREVISION PRESUPUESTARIA DEL PRESUPUESTO INSTITUCIONAL	DIRECCION DE PLANIFICACION Y PRESUPUESTO		Muy Alta	GLOBAL	Acumulado Anual		6.00	PROGRAMADO	1.00	1.00	1.00	1.00	1.00	1.00	1.00	1.00	1.00	1.00	1.00	6.00
AO100162000058	EVALUACION DE IMPLEMENTACION DEL PLAN OPERATIVO INSTITUCIONAL	DIRECCION DE PLANIFICACION Y PRESUPUESTO		Alta	GLOBAL	Acumulado Anual		1.00	PROGRAMADO	0.90	0.90	0.90	0.90	0.90	0.90	0.90	0.90	0.90	0.90	0.90	1.00
AO100162000059	ELABORACION DEL PLAN OPERATIVO INSTITUCIONAL MULTIANUAL Y SUS ETAPAS - 2024-2026	DIRECCION DE PLANIFICACION Y PRESUPUESTO		Alta	GLOBAL	Acumulado Anual		2.00	PROGRAMADO	0.90	0.90	0.90	0.90	0.90	0.90	0.90	0.90	0.90	0.90	0.90	2.00
AO100162000060	IMPLEMENTACION DE ACTIVIDADES DE NATURALIZA INFORMATICA (ACTUALIZACION DE PAGINA WEB Y MANTENIMIENTO DE EQUIPOS INFORMATICOS).	DIRECCION DE PLANIFICACION Y PRESUPUESTO		Muy Alta	GLOBAL	Acumulado Anual		5.00	PROGRAMADO	0.90	1.00	1.00	1.00	1.00	1.00	1.00	1.00	1.00	1.00	1.00	5.00
AO100162000037	PRESENTACION DE LOS ESTADOS FINANCIEROS	JEFATURA DE CONTABILIDAD		Muy Alta	INFORME TECNICO	Acumulado Anual		6.00	PROGRAMADO	1.00	1.00	1.00	1.00	1.00	1.00	1.00	1.00	1.00	1.00	1.00	6.00
AO100162000038	ASISTENCIA TECNICA EN LA INSTALACION DE HUERTOS ESCOLARES EN INSTITUCIONES EDUCATIVAS DE NIVEL PRIMARIO, INICIAL CON FINES DE ENSEANZA PEDAGOGICA	DIRECCION DE DESARROLLO SOCIAL		Muy Alta	ACCION	Acumulado Anual		4.00	PROGRAMADO	0.90	1.00	1.00	1.00	1.00	1.00	1.00	1.00	1.00	1.00	1.00	4.00
AO100162000039	ELABORACION DE PLAN Y PERFIL TECNICO DE PROYECTOS EN SEGURIDAD ALIMENTARIA (AGUA SEGURA E IMPLEMENTACION CON MATERIAL EDUCATIVO	DIRECCION DE DESARROLLO SOCIAL		Muy Alta	ESTUDIO	Acumulado Anual		2.00	PROGRAMADO	0.90	0.90	0.90	0.90	0.90	0.90	0.90	0.90	0.90	0.90	0.90	2.00
AO100162000040	PROMOCION , ASISTENCIA SOCIAL Y COMUNITARIA DE PUEBLOS SALUDABLES Y SOSTENIBLES	DIRECCION DE DESARROLLO SOCIAL		Muy Alta	ASISTENCIA TECNICA	Acumulado Anual		2.00	PROGRAMADO	0.90	0.90	0.90	0.90	0.90	0.90	0.90	0.90	0.90	0.90	0.90	2.00
AO100162000047	ADMINISTRACION DE FONDOS DE RECURSOS PUBLICOS (CUT, MODULO MF, PROCESAR CUENTAS DE ENLACE).	JEFATURA DE TESORERIA		Muy Alta	GLOBAL	Acumulado Mensual		1.00	PROGRAMADO	1.00	1.00	1.00	1.00	1.00	1.00	1.00	1.00	1.00	1.00	1.00	1.00
AO100162000048	CONCILIACION Y ANALISIS DE CUENTAS BANCARIAS	JEFATURA DE TESORERIA		Muy Alta	GLOBAL	Acumulado Anual		6.00	PROGRAMADO	1.00	1.00	1.00	1.00	1.00	1.00	1.00	1.00	1.00	1.00	1.00	6.00
AO100162000074	ELABORACION DE INFORMACION EN EL SISTEMA DE CONTROL INTERNO _SCI	DIRECCION DE ADMINISTRACION		Muy Alta	GLOBAL	Acumulado Anual		3.00	PROGRAMADO	1.00	1.00	1.00	1.00	1.00	1.00	1.00	1.00	1.00	1.00	1.00	3.00
AO100162000023	DIRECCION, COORDINACION, SUPERVISION DE ACTIVIDADES	JEFATURA DE LOGISTICA		Muy Alta	ACCION	Acumulado Anual		30.00	PROGRAMADO	5.00	5.00	5.00	5.00	5.00	5.00	5.00	5.00	5.00	5.00	5.00	30.00
AO100162000024	INVENTARIO DE BIENES E INMUEBLES, CONCILIACION DE BIENES MUEBLES	JEFATURA DE LOGISTICA		Muy Alta	INFORME	Acumulado Anual		6.00	PROGRAMADO	1.00	1.00	1.00	1.00	1.00	1.00	1.00	1.00	1.00	1.00	1.00	6.00
AO100162000025	ATENCION DE REQUERIMIENTOS DE BIENES, SERVICIOS, OBRAS A LOS CENTROS DE COSTO _AREA DE ADQUISICIONES	JEFATURA DE LOGISTICA		Muy Alta	EXPEDIENTE	Acumulado Anual		80.00	PROGRAMADO	5.00	15.00	15.00	15.00	15.00	15.00	15.00	15.00	15.00	15.00	15.00	80.00
AO100162000041	ACCIONES DE SERVICIOS BASICOS, VIGILANCIA, MANTENIMIENTO DE INFRAESTRUCTURA, CONTROL DE VEHICULOS	JEFATURA DE LOGISTICA		Muy Alta	GLOBAL	Acumulado Anual		81.00	PROGRAMADO	1.00	1.00	1.00	1.00	1.00	1.00	1.00	1.00	1.00	1.00	1.00	81.00
AO100162000069	ELABORACION DE LA INFORMACION CONTABLE _AREA DE ALMACEN	JEFATURA DE LOGISTICA		Muy Alta	INFORME	Acumulado Anual		6.00	PROGRAMADO	1.00	1.00	1.00	1.00	1.00	1.00	1.00	1.00	1.00	1.00	1.00	6.00
EJECUCION FISICA POR AEL 09-04:																					
EJECUCION FISICA POR AEL PROYECTO TOTAL:																					
EJECUCION FISICA PROMEDIO POR AEL TIPO I:																					
EJECUCION FISICA PROMEDIO POR AEL TIPO II:																					

ACTORES

Año: 2025	AO CON INFORMACIÓN INCOMPLETA	AEI / AO EN SEGUIMIENTO (1)	AO EN SEGUIMIENTO
Acciones Estratégicas	1	3	5
Actividades Operativas (Ejecución física)	2	40	43
(1) No se considera las AO con resultado S.P			

NOTAS:

- (f) Forman parte del reporte solo las AO activas y con metas físicas mayores a cero en el año; asimismo, que tengan el estado "Aprobado", tanto en seguimiento como en programación.
- (ff) La columna **AEI** es el resultado de la división de la columna **AO CON INFORMACIÓN INCOMPLETA** entre la columna **AO EN SEGUIMIENTO**, tanto en seguimiento como en programación.
- a) Si es "Acumulado Mensual" se muestra el último valor mayor a cero de enero a junio.
- b) Si es "Acumulado Anual" se muestra el último valor mayor a cero de enero a junio.
- c) Si es "Acumulado Mensual" se muestra el último valor mayor a cero de enero a junio.
- d) Si es "Acumulado Mensual" se muestra el último valor mayor a cero de enero a junio.
- (ff) Los valores de **AEI** y **AO EN SEGUIMIENTO** dependerán de su configuración en el tipo de agregación:
 - a) Si se selecciona "Acumulado Mensual" se calcula como (ejecución acumulada / programación acumulada) * 100.



- b) Si es "No Acumulado", como el promedio de ejecución / programación *100 de cada mes. Considerando solo a las AD cuya programación sea mayor a 0 entre enero y junio.
- c) Para todos los casos, mostrará "S.I." si falta registrar el seguimiento en algún mes durante el primer semestre.
- (iv) La sigla "S.I." significa seguimiento incompleto. Se presenta en AD con registros de seguimiento vacío en algunos de los meses durante el primer semestre.
- (v) La sigla "S.P." significa sin programación y se presenta en AD que tienen programación cero en todos los meses del primer semestre.
- (vi) Las cifras de EJECUCIÓN FÍSICA POR AEL son calculadas como el promedio del AVANCE % ACUMULADO de sus AD. Consideraciones:
 - a) Solo tendrá un valor calculado cuando ninguna de sus AD esté en "S.I."
 - b) No entra en el promedio las AD con "-" ni "S.P."
- (vii) La cifra de EJECUCIÓN FÍSICA TOTAL es calculado como el promedio de la EJECUCIÓN FÍSICA de todas las AD.





Unidos
para Avanzar

REGION PASCO

UGEL PUERTO BERMUDEZ 1725



2025



REPORTE SEGUIMIENTO POI

CODIGO	TIPO / DE DEI	OBJETIVO ESTRATEGICO / ACCION ESTRATEGICA / ACTIVIDAD OPERATIVA	CENTRO DE COSTO	NIVEL DE PRIORIDAD	UNIDAD MEDIDA	TIPO DE AGREGACION	PROG./ EJE	EJECUCION FISICA POR AEL01.04:											
								Ene	Feb	Mar	Abr	May	Jun	AVANCE ACUMULADO	AVANCE %				
AD00172500150	CONCURSO	ESPECIALISTA EN EDUCACION SECUNDARIA DPCC	Muy Alta	CONCURSO	Acumulado Anual	EJECUTADO	PROGRAMADO	0.00	0.00	0.00	0.00	0.00	0.00	0.00	0.00	1.00			
AD00172500151	DOCENTE	ESPECIALISTA EN EDUCACION SECUNDARIA DPCC	Muy Alta	DOCENTE	Acumulado Anual	EJECUTADO	PROGRAMADO	0.00	0.00	0.00	0.00	0.00	0.00	0.00	0.00	1.00			
AD00172500156	IIIE	EDUCACION PRIMARIA EB	Muy Alta	IIIE	Acumulado Anual	EJECUTADO	PROGRAMADO	0.00	0.00	0.00	0.00	0.00	0.00	0.00	0.00	3.00			
AD00172500195	CONCURSO	EDUC. SECUNDARIA CYT	Muy Alta	CONCURSO	Acumulado Anual	EJECUTADO	PROGRAMADO	0.00	0.00	0.00	0.00	0.00	0.00	0.00	0.00	1.00			
AD00172500198	DOCENTE	EDUC. SECUNDARIA PECUDCULTURA Y DEPORTE	Muy Alta	DOCENTE	Acumulado Anual	EJECUTADO	PROGRAMADO	0.00	0.00	0.00	0.00	0.00	0.00	0.00	0.00	2.00			
AD00172500199	DOCENTE	EDUC. SECUNDARIA PECUDCULTURA Y DEPORTE	Muy Alta	DOCENTE	Acumulado Anual	EJECUTADO	PROGRAMADO	0.00	0.00	0.00	0.00	0.00	0.00	0.00	0.00	3.00			
AD00172500140	CONCURSO	EDUC. SECUNDARIA PECUDCULTURA Y DEPORTE	Muy Alta	CONCURSO	Acumulado Anual	EJECUTADO	PROGRAMADO	0.00	0.00	0.00	0.00	0.00	0.00	0.00	0.00	1.00			
AD00172500141	IIIE	EDUC. SECUNDARIA PECUDCULTURA Y DEPORTE	Muy Alta	IIIE	Acumulado Anual	EJECUTADO	PROGRAMADO	0.00	0.00	0.00	0.00	0.00	0.00	0.00	0.00	3.00			
AD00172500163	DOCENTE	EDUC. SECUNDARIA PECUDCULTURA Y DEPORTE	Muy Alta	DOCENTE	Acumulado Anual	EJECUTADO	PROGRAMADO	0.00	0.00	0.00	0.00	0.00	0.00	0.00	0.00	3.00			
AD00172500114	IIIE	EDUC. SECUNDARIA PECUDCULTURA Y DEPORTE	Muy Alta	IIIE	Acumulado Anual	EJECUTADO	PROGRAMADO	0.00	0.00	0.00	0.00	0.00	0.00	0.00	0.00	1.00			
AD00172500141	IIIE	EDUC. SECUNDARIA PECUDCULTURA Y DEPORTE	Muy Alta	IIIE	Acumulado Anual	EJECUTADO	PROGRAMADO	0.00	0.00	0.00	0.00	0.00	0.00	0.00	0.00	3.00			
AD00172500163	DOCENTE	EDUC. SECUNDARIA PECUDCULTURA Y DEPORTE	Muy Alta	DOCENTE	Acumulado Anual	EJECUTADO	PROGRAMADO	0.00	0.00	0.00	0.00	0.00	0.00	0.00	0.00	3.00			
AD00172500114	IIIE	EDUC. SECUNDARIA PECUDCULTURA Y DEPORTE	Muy Alta	IIIE	Acumulado Anual	EJECUTADO	PROGRAMADO	0.00	0.00	0.00	0.00	0.00	0.00	0.00	0.00	3.00			
AD00172500115	TALLER	EDUC. SECUNDARIA COMUNICACION	Muy Alta	TALLER	Acumulado Anual	EJECUTADO	PROGRAMADO	0.00	0.00	0.00	0.00	0.00	0.00	0.00	0.00	3.00			
AD00172500115	TALLER	EDUC. SECUNDARIA COMUNICACION	Muy Alta	TALLER	Acumulado Anual	EJECUTADO	PROGRAMADO	0.00	0.00	0.00	0.00	0.00	0.00	0.00	0.00	1.00			
AD00172500175	INFORME	EDUC. SECUNDARIA COMUNICACION	Muy Alta	INFORME	Acumulado Anual	EJECUTADO	PROGRAMADO	1.00	2.00	1.00	1.00	1.00	1.00	1.00	1.00	7.00			
AD00172500179	VISITA	EDUC. SECUNDARIA COMUNICACION	Muy Alta	VISITA	Acumulado Anual	EJECUTADO	PROGRAMADO	0.00	0.00	0.00	0.00	0.00	0.00	0.00	0.00	6.00			
AD00172500111	TALLER	EDUC. SECUNDARIA COMUNICACION	Muy Alta	TALLER	Acumulado Anual	EJECUTADO	PROGRAMADO	0.00	0.00	0.00	0.00	0.00	0.00	0.00	0.00	3.00			
AD00172500132	TALLER	EDUC. SECUNDARIA COMUNICACION	Muy Alta	TALLER	Acumulado Anual	EJECUTADO	PROGRAMADO	0.00	0.00	0.00	0.00	0.00	0.00	0.00	0.00	1.00			
AD00172500191	DOCENTE	EDUC. SECUNDARIA COMUNICACION	Muy Alta	DOCENTE	Acumulado Anual	EJECUTADO	PROGRAMADO	0.00	0.00	0.00	0.00	0.00	0.00	0.00	0.00	2.00			
AD00172500101	CAPACITACION	EDUC. SECUNDARIA MATEMATICA	Muy Alta	CAPACITACION	Acumulado Anual	EJECUTADO	PROGRAMADO	0.00	0.00	0.00	0.00	0.00	0.00	0.00	0.00	1.00			
AD00172500103	TALLER	EDUC. SECUNDARIA MATEMATICA	Muy Alta	TALLER	Acumulado Anual	EJECUTADO	PROGRAMADO	0.00	0.00	0.00	0.00	0.00	0.00	0.00	0.00	2.00			
AD00172500105	TALLER	EDUC. SECUNDARIA MATEMATICA	Muy Alta	TALLER	Acumulado Anual	EJECUTADO	PROGRAMADO	0.00	0.00	0.00	0.00	0.00	0.00	0.00	0.00	2.00			
AD00172500109	VISITA	EDUC. SECUNDARIA COMUNICACION	Muy Alta	VISITA	Acumulado Anual	EJECUTADO	PROGRAMADO	0.00	0.00	0.00	0.00	0.00	0.00	0.00	0.00	3.00			
AD00172500113	TALLER	EDUC. SECUNDARIA COMUNICACION	Muy Alta	TALLER	Acumulado Anual	EJECUTADO	PROGRAMADO	0.00	0.00	0.00	0.00	0.00	0.00	0.00	0.00	3.00			
AD00172500099	IIIE	EDUCACION INICIAL	Muy Alta	IIIE	Acumulado Anual	EJECUTADO	PROGRAMADO	1.00	1.00	1.00	1.00	1.00	1.00	1.00	1.00	6.00			
AD00172500092	INSTITUCION	EDUCACION INICIAL	Muy Alta	INSTITUCION	Acumulado Anual	EJECUTADO	PROGRAMADO	0.00	0.00	0.00	0.00	0.00	0.00	0.00	0.00	6.00			
AD00172500093	ESTUDIANTES	EDUCACION PRIMARIA	Muy Alta	ESTUDIANTES	Acumulado Anual	EJECUTADO	PROGRAMADO	0.00	0.00	0.00	0.00	0.00	0.00	0.00	0.00	3.00			
AD00172500094	DOCENTE	EDUCACION PRIMARIA	Muy Alta	DOCENTE	Acumulado Anual	EJECUTADO	PROGRAMADO	0.00	0.00	0.00	0.00	0.00	0.00	0.00	0.00	1.00			
AD00172500097	DOCENTE	EDUCACION PRIMARIA	Muy Alta	DOCENTE	Acumulado Anual	EJECUTADO	PROGRAMADO	0.00	0.00	0.00	0.00	0.00	0.00	0.00	0.00	1.00			
AD00172500100	DOCENTE	EDUCACION PRIMARIA	Muy Alta	DOCENTE	Acumulado Anual	EJECUTADO	PROGRAMADO	0.00	0.00	0.00	0.00	0.00	0.00	0.00	0.00	2.00			
AD00172500100	DOCENTE	EDUCACION PRIMARIA	Muy Alta	DOCENTE	Acumulado Anual	EJECUTADO	PROGRAMADO	0.00	0.00	0.00	0.00	0.00	0.00	0.00	0.00	2.00			

OEL09 II FORTALECER LA GESTION INSTITUCIONAL HACIA UN GOBIERNO DIGITAL EN EL DEPARTAMENTO PASCO								EJECUCION FISICA POR AEL01.04:											
AEI.09.04 II SISTEMA DE GESTION INSTITUCIONAL CON ENFOQUE DE PROCESOS IMPLEMENTADO EN EL GOBIERNO REGIONAL DE PASCO																			
CODIGO	TIPO / DE DEI	OBJETIVO ESTRATEGICO / ACCION ESTRATEGICA / ACTIVIDAD OPERATIVA	CENTRO DE COSTO	NIVEL DE PRIORIDAD	UNIDAD MEDIDA	TIPO DE AGREGACION	PROG./ EJE	Ene	Feb	Mar	Abr	May	Jun	AVANCE ACUMULADO	AVANCE %				
AD00172500001	FINANZAS	COORDINACION CON LA DIRECCION REGIONAL DE EDUCACION PASCO. MINISTERIO DE ECONOMIA Y FINANZAS Y OTRAS INSTANCIAS DESCENTRALIZADAS PARA LA PROGRAMACION, FORMULACION Y APROBACION DEL PRESUPUESTO DE LA INSTITUCION	FINANZAS	Muy Alta	INFORME	Acumulado Anual	PROGRAMADO	2.00	1.00	1.00	1.00	1.00	1.00	7.00	85.71				
AD00172500061	FINANZAS	ENVIAR LA EJECUCION OPORTUNA DE LA PROGRAMACION PRESUPUESTAL PARA LA BUENA EJECUCION DE LOS RECURSOS ASIGNADOS A LA ENTIDAD	FINANZAS	Muy Alta	INFORME	Acumulado Anual	EJECUTADO	4.00	4.00	2.00	2.00	1.00	1.00	14.00	100.00				
AD00172500062	FINANZAS	MONITOREAR EL CUMPLIMIENTO DE LAS ACCIONES Y PROCEDIMIENTOS ADMINISTRATIVOS PARA LA BUENA EJECUCION DEL SERVICIO AL USUARIO.	FINANZAS	Muy Alta	INFORME	Acumulado Anual	EJECUTADO	2.00	2.00	1.00	2.00	10.00	7.00	24.00	100.00				
AD00172500064	DIRECCION	REUNIONES CON EL ALCALDE Y AUTORIDADES PARA REALIZAR LA FIRMA DE CONVENIOS EN FAVOR DE LA EDUCACION.	DIRECCION	Muy Alta	CONVENIO	Acumulado Anual	PROGRAMADO	1.00	1.00	1.00	1.00	1.00	1.00	6.00	100.00				

REPORTE SEGUIMIENTO POI

PROGRAMADO	1.00	0.00	0.00	0.00	0.00	0.00	1.00
EJECUTADO	1.00	1.00	1.00	1.00	1.00	1.00	6.00
AD000172500005 - REPRESENTACION A LA UGEL PUERTO BERMUDEZ EN EVENTOS NACIONALES RELACIONADOS A EDUCACION	INFORME	May Alta	DIRECCION	PERSONAL	COMITE DE PROCESOS ADMINISTRATIVOS PARA LA MEJORA DEL SERVICIO AL USUARIO.	INFORME	100.00
AD000172500006 - MONITOREO ALAS I.I.EE. PARA EL CUMPLIMIENTO DE LOS COMPROMISOS DE DESEMPEÑO Y POLITICAS DEL MINEDU.	MONITOREO	May Alta	DIRECCION	DIRECCION	MONITOREO	MONITOREO	100.00
AD000172500791 - EMISION DE DOCUMENTACION, INFORMES, CARTAS, OFICIOS Y OTROS.	DOCUMENTO	May Alta	COMITE DE PROCESOS ADMINISTRATIVOS	COMITE DE PROCESOS ADMINISTRATIVOS	DOCUMENTO	DOCUMENTO	97.44
AD000172500777 - ACCIONES Y PROCEDIMIENTOS ADMINISTRATIVOS PARA LA MEJORA DEL SERVICIO AL USUARIO.	INFORME	May Alta	PERSONAL	PERSONAL	INFORME	No Acumulado	100.00
AD000172500792 - 36GESTION ADMINISTRATIVA DE LA UGEL PUERTO BERMUDEZ	ACCION	May Alta	DIRECCION DE ADMINISTRACION	DIRECCION DE ADMINISTRACION	ACCION	Accumulado Anual	100.00
AD000172500748 - REALIZAR APERTURA DE LEGAJOS PERSONALES POR REASIGNACION Y TRANSFERENCIA DE LEGAJOS A OTRA UGEL	DOCUMENTO	May Alta	ESCALAFON	ESCALAFON	DOCUMENTO	Accumulado Anual	100.00
AD000172500749 - ORGANIZACION, ACTUALIZACION DE LEGAJOS PERSONALES PARA EMISION DE INFORMES ESCALAFONARIO DE REASIGNACION, CONCURSO DE ASCENSO, CONCURSO DE DESIGNACION DE CARGOS DIRECTIVOS.	INFORME	May Alta	ESCALAFON	ESCALAFON	INFORME	Accumulado Anual	97.30
AD000172500750 - DESARROLLO DE CAPACIDADES ESPECIFICAS DE RECURSOS HUMANOS PARA UNA BUENA GESTION	DOCUMENTO	May Alta	ESCALAFON	ESCALAFON	DOCUMENTO	Accumulado Anual	119.00
AD000172500751 - FORTALECIMIENTO DE CONOCIMIENTOS PARTICIPANDO EN TALLERES MACROREGIONALES DE ESCALAFON MAGISTERIAL.	TALLER	May Alta	ESCALAFON	ESCALAFON	TALLER	Accumulado Anual	98.32
AD000172500758 - BENEFICIOS SOCIALES SUBSIDIOS POR LUTO Y SEPELO DEL PERSONAL ACTIVO.	PERSONA	May Alta	REMUNERACIONES	REMUNERACIONES	PERSONA	No Acumulado	100.00
AD000172500776 - EMISION DE REQUERIMIENTOS DE INFORMACION.	INFORME	May Alta	COMITE DE PROCESOS ADMINISTRATIVOS	COMITE DE PROCESOS ADMINISTRATIVOS	INFORME	No Acumulado	95.78
AD000172500722 - INCREMENTO DE LA TAZA DE COBERTURA DE NIÑOS Y NIÑAS DE 3 AÑOS DE EDAD EN LOS DISTRITOS DE QUINTILES 1 Y 2 (SIAGE)	NIÑOS	May Alta	TECNOLOGIAS EDUCATIVAS (DIGETE SIAGE)	TECNOLOGIAS EDUCATIVAS (DIGETE SIAGE)	NIÑOS	Accumulado Anual	66.67
AD000172500739 - ASISTENCIA TECNICA EN TECNOLOGIAS DE INFORMACION EN LAS INSTITUCIONES EDUCATIVAS Y UGEL PUERTO BERMUDEZ	ASISTENCIA TECNICA	May Alta	INFORMATICA	INFORMATICA	ASISTENCIA TECNICA	Accumulado Anual	100.00
AD000172500740 - EJECUCION DEL PLAN DE MANTENIMIENTO PREVENTIVO Y CORRECTIVO DEL HARDWARE Y SOFTWARE DE LOS EQUIPOS DE COMPUTO DE LAS I.I.EE. Y LA UGEL DE PUERTO BERMUDEZ.	EQUIPO	May Alta	INFORMATICA	INFORMATICA	EQUIPO	Accumulado Anual	100.00
AD000172500742 - IMPLEMENTACION DE SISTEMA DE GESTION PARA SOPORTE TECNICO.	ACCION	May Alta	INFORMATICA	INFORMATICA	ACCION	Accumulado Anual	100.00
AD000172500743 - IMPLEMENTACION DE TECNOLOGIAS DE INFORMACION, PARA MEJORAR LA SEGURIDAD FISICA DE INFRAESTRUCTURA TECNOLÓGICA EXISTENTE.	ECOSISTEMAS	May Alta	INFORMATICA	INFORMATICA	ECOSISTEMAS	Accumulado Anual	100.00
AD000172500747 - ATENCION, SEGUIMIENTO, DISPOSICION Y CUMPLIMIENTO DE LAS ACCIONES Y PROCEDIMIENTOS ADMINISTRATIVOS PARA LA MEJORA DEL SERVICIO AL USUARIO	DOCUMENTO	May Alta	ESCALAFON	ESCALAFON	DOCUMENTO	Accumulado Anual	100.00
AD000172500779 - SUPERVISAR, MONITOREAR Y VERIFICAR LA GESTION DE OFERTA Y DEMANDA DEL SERVICIO EDUCATIVO EN EL NIVEL INICIAL, PRIMARIA Y SECUNDARIA EBR.	IEE	May Alta	RACIONALIZACION	RACIONALIZACION	IEE	Accumulado Anual	100.00
AD000172500081 - ASISTENCIA, VERIFICACION Y ANALISIS DE LAS CREACIONES DE I.I.EE. EN LA JURISDICCION DE LA UGEL BERMUDEZ	INFORME	May Alta	RACIONALIZACION	RACIONALIZACION	INFORME	Accumulado Anual	100.00
AD000172500713 - MONITOREO, SUPERVISION Y ACOMPAÑAMIENTO A LA PRACTICA PEDAGOGICA Y A LA GESTION ESCOLAR-SIAGE	VISITA	May Alta	TECNOLOGIAS EDUCATIVAS (DIGETE SIAGE)	TECNOLOGIAS EDUCATIVAS (DIGETE SIAGE)	VISITA	Accumulado Anual	100.00
AD000172500714 - CONCURSO DE PROGRAMACION DE GAMIFICACION DE AJEDOS ANCESTRALES	CONCURSO	May Alta	TECNOLOGIAS EDUCATIVAS (DIGETE SIAGE)	TECNOLOGIAS EDUCATIVAS (DIGETE SIAGE)	CONCURSO	Accumulado Anual	100.00
AD000172500715 - ACTIVIDADES DE ALFABETIZACION DIGITAL	INTERVENCION	May Alta	TECNOLOGIAS EDUCATIVAS (DIGETE SIAGE)	TECNOLOGIAS EDUCATIVAS (DIGETE SIAGE)	INTERVENCION	Accumulado Anual	100.00
AD000172500718 - PARTICIPACION EN TALLERES (ATA) Y OTROS PARA CUMPLIMIENTO DE COMPROMISOS	PARTICIPACION	May Alta	TECNOLOGIAS EDUCATIVAS (DIGETE SIAGE)	TECNOLOGIAS EDUCATIVAS (DIGETE SIAGE)	PARTICIPACION	Accumulado Anual	100.00
AD000172500779 - SEGUIMIENTO Y MONITOREO DEL CUMPLIMIENTO DE LOS DOCUMENTOS TECNICOS NORMATIVOS A LAS INSTITUCIONES I.I.EE. PEI-PAT-OTROS.	DIRECTOR	May Alta	PLANIFICACION	PLANIFICACION	DIRECTOR	Accumulado Anual	100.00
AD000172500065 - MODULO 01 CENSO EDUCATIVO DE LOCALES I.I.EE Y MATRICULA	IEE	May Alta	ESTADISTICA	ESTADISTICA	IEE	Accumulado Anual	100.00
AD000172500066 - GEORREFERENCIACION DE I.I.EE. OBSERVADAS POR EL MINEDU	IEE	May Alta	ESTADISTICA	ESTADISTICA	IEE	Accumulado Anual	100.00
AD000172500067 - FORTALECIMIENTO DE LAS CAPACIDADES ESPECIFICAS DEL RECURSO HUMANO PARA UNA BUENA GESTION	CAPTACION	May Alta	ESTADISTICA	ESTADISTICA	CAPTACION	Accumulado Anual	100.00
AD000172500801 - MODULO 02 CENSO EDUCATIVO RESULTADO DEL EJERCICIO	IEE	May Alta	ESTADISTICA	ESTADISTICA	IEE	Accumulado Anual	100.00
AD000172500068 - GESTION DEL PROCESO DE RACIONALIZACION EN LA UGEL PUERTO BERMUDEZ Y EN LAS I.I.EE.	IEE	May Alta	RACIONALIZACION	RACIONALIZACION	IEE	Accumulado Anual	100.00
AD000172500050 - ATENCION, SEGUIMIENTO Y CUMPLIMIENTO DE LAS ACCIONES Y PROCEDIMIENTOS ADMINISTRATIVOS PARA LA MEJORA DEL SERVICIO AL USUARIO	INFORME	May Alta	DIRECCION DE GESTION INSTITUCIONAL	DIRECCION DE GESTION INSTITUCIONAL	INFORME	Accumulado Anual	100.00
AD000172500051 - MONITOREO Y FORMULACION DE LA RUTA DE APLICACION DEL PROCESO DE RACIONALIZACION (SEDE E I.I.EE.)	IEE	May Alta	DIRECCION DE GESTION INSTITUCIONAL	DIRECCION DE GESTION INSTITUCIONAL	IEE	Accumulado Anual	100.00
AD000172500053 - JORNADA DE TRABAJO DE EJECUCION ARTICULADA DEL PLAN DE CAPTACION DIRIGIDO A LOS SERVIDORES DE LAS AREAS CORRESPONDIENTES PARA UNA BUENA GESTION	PERSONA CAPTADA	May Alta	DIRECCION DE GESTION INSTITUCIONAL	DIRECCION DE GESTION INSTITUCIONAL	PERSONA CAPTADA	Accumulado Anual	100.00
AD000172500054 - ASISTENCIA TECNICA PARA EL FORTALECIMIENTO DE CAPACIDADES DE GESTION A LOS CONEJES DE LAS I.I.EE. PUBLICAS	DIRECTOR CAPTADO	May Alta	PLANIFICACION	PLANIFICACION	DIRECTOR CAPTADO	Accumulado Anual	66.67
AD000172500056 - ELABORACION DEL PLAN OPERATIVO INSTITUCIONAL ANUAL Y MANTENIMIENTO DE LA UGEL	PLAN	May Alta	PLANIFICACION	PLANIFICACION	PLAN	Accumulado Anual	100.00
AD000172500057 - PARTICIPACION EN TALLERES CONVOCADOS POR LA I.I.EE. GOREBA, MINEHU Y OTROS PARA LA ATENCION Y CUMPLIMIENTO DE LAS ACCIONES Y PROCEDIMIENTOS ADMINISTRATIVOS PARA LA MEJORA DEL SERVICIO AL USUARIO	INFORME TECNICO	May Alta	PLANIFICACION	PLANIFICACION	INFORME TECNICO	Accumulado Anual	50.00
AD000172500058 - ATENCION, SEGUIMIENTO, DISPOSICION Y CUMPLIMIENTO DE LAS ACCIONES Y PROCEDIMIENTOS ADMINISTRATIVOS PARA LA MEJORA DEL SERVICIO AL USUARIO	INFORME	May Alta	PERSONAL	PERSONAL	INFORME	Accumulado Anual	100.00



REPORTE SEGUIMIENTO POI

PROGRAMA	PROYECTO	ACTIVIDAD	FECHA	INDICADOR	UNIDAD	VALOR	ESTADO	COMENTARIOS	ACUMULADO ANUAL	REMANENCIENTES
AD000172500044	PROCESO DE CONTRATACION DE RECURSOS HUMANOS	CONTRATOS	May Alta	1.00	1.00	1.00	1.00	PROGRAMADO	6.00	100.00
				1.00	1.00	1.00	1.00	EJECUTADO	6.00	
AD000172500045	EMISION DE NORMAS DE CARACTER INSTITUCIONAL	DOCUMENTO	May Alta	1.00	1.00	1.00	1.00	PROGRAMADO	6.00	100.00
				1.00	1.00	1.00	1.00	EJECUTADO	6.00	
AD000172500046	FORTALECIMIENTO DE CAPACIDADES DE PERSONAL ADMINISTRATIVO DE LA UGEL PUERTO BERNALDEZ (MOTIVACION DE PERSONAL)	PERSONA CAPACITADA	May Alta	1.00	1.00	1.00	1.00	PROGRAMADO	6.00	100.00
				1.00	1.00	1.00	1.00	EJECUTADO	6.00	
AD000172500047	PASANTIA, TALLERES DE SOCIALIZACION Y ESTIMULOS DE LOS TRABAJADORES DE LA SEDE DE LA UGEL PUERTO BERNALDEZ (MOTIVACION DE PERSONAL)	PERSONA ASISTIDA	May Alta	1.00	1.00	1.00	1.00	PROGRAMADO	6.00	100.00
				1.00	1.00	1.00	1.00	EJECUTADO	6.00	
AD000172500049	FORTALECIMIENTO, ASESORAMIENTO Y MONITOREO A LOS DIRECTORES, EQUIPOS DE TRABAJO Y ORGANIZACIONES INTERSECTORIALES EN EL MARCO DE UNA GESTION PARTICIPATIVA (COPALE, CONEL, ASPA, COMISION)	INFORME	May Alta	1.00	1.00	1.00	1.00	PROGRAMADO	6.00	100.00
				1.00	1.00	1.00	1.00	EJECUTADO	6.00	
AD000172500037	ELABORAR E INFORMAR CALCULOS DE BONIFICACIONES OCASIONALES Y EMISION DE CONSTANCIA DE HABERES Y DESCUENTOS	EXPEDIENTE	May Alta	1.00	1.00	1.00	1.00	PROGRAMADO	6.00	100.00
				1.00	1.00	1.00	1.00	EJECUTADO	6.00	
AD000172500038	PARTICIPAR EN LAS REUNIONES DE COORDINACION DE ALCANCE SOBRE LAS VERSIONES DEL SUP, AIMP, U OTRAS POR EL MINEDU, DNE Y GOBIERNO REGIONAL	INFORME	May Alta	1.00	1.00	1.00	1.00	PROGRAMADO	6.00	100.00
				1.00	1.00	1.00	1.00	EJECUTADO	6.00	
AD000172500039	CONSOLIDACION DE CUADRO DE NECESIDADES, FORMULACION, APROBACION, INCLUSION Y EVALUACION DEL PLAN ANUAL DE CONTRATACIONES	INFORME	May Alta	1.00	1.00	1.00	1.00	PROGRAMADO	6.00	100.00
				1.00	1.00	1.00	1.00	EJECUTADO	6.00	
AD000172500040	GESTIONAR Y EJECUTAR PROCEDIMIENTOS DE SELECCION, ELABORACION DE INDAGACION DE MERCADO Y GENERACION DE ORDENES DE COMPRA Y SERVICIO EN EL MARCO DEL ABASTECIMIENTO OPORTUNO DE LOS REQUERIMIENTOS	INFORME	May Alta	1.00	1.00	1.00	1.00	PROGRAMADO	6.00	100.00
				1.00	1.00	1.00	1.00	EJECUTADO	6.00	
AD000172500041	FORTALECIMIENTO DE LAS CAPACIDADES DEL PERSONAL DE ABASTECIMIENTO PARA MEJORAR LA CALIDAD DE ATENCION AL USUARIO	INFORME	May Alta	1.00	1.00	1.00	1.00	PROGRAMADO	6.00	100.00
				1.00	1.00	1.00	1.00	EJECUTADO	6.00	
AD000172500045	SEGUIMIENTO AL CUADRO MENSUAL DE LOS COMPRASOS DE DESEMBOBO EN EL MARCO DE CIERRE DE BANCOS Y CONCILIACIONES CON LA DREP Y MINEDU DE INGRESOS POR TRANSFERENCIA DE BIENES AL ALMACEN	INFORME	May Alta	1.00	1.00	1.00	1.00	PROGRAMADO	6.00	100.00
				1.00	1.00	1.00	1.00	EJECUTADO	6.00	
AD000172500031	CONCILIACION Y ANALISIS DE LAS CUENTAS BANCARIAS Y COORDINACIONES CON EL MET, MINEDU, GOBIERNO REGIONAL Y DRE PASCO	INFORME	May Alta	1.00	1.00	1.00	1.00	PROGRAMADO	6.00	100.00
				1.00	1.00	1.00	1.00	EJECUTADO	6.00	
AD000172500032	ELABORACION DE LOS ESTADOS FINANCIEROS DE LA U.E.	INFORME	May Alta	1.00	1.00	1.00	1.00	PROGRAMADO	6.00	100.00
				1.00	1.00	1.00	1.00	EJECUTADO	6.00	
AD000172500033	CONCILIACION Y COORDINACIONES CON EL MET, MINEDU, GOBIERNO REGIONAL Y DRE PASCO, CONSOLIDACION Y PRESENTACION DE LOS ESTADOS FINANCIEROS A NIVEL DE PLIEGO	ACTA	May Alta	1.00	1.00	1.00	1.00	PROGRAMADO	6.00	100.00
				1.00	1.00	1.00	1.00	EJECUTADO	6.00	
AD000172500034	ACCIONES Y PROCEDIMIENTOS ADMINISTRATIVOS PARA LA MEJORA DEL SERVICIO Y LOGRO DE METAS POR RESULTADOS	DOCUMENTO	May Alta	1.00	1.00	1.00	1.00	PROGRAMADO	6.00	100.00
				1.00	1.00	1.00	1.00	EJECUTADO	6.00	
AD000172500035	ELABORACION DE LA PLANILLA MENSUAL DE PAGO DEL PERSONAL COMPRENDIDO EN LA LETY N 2944, D.L. N 276, D.L. N 1057 CAS Y D.L. N 20530	PLANILLA	May Alta	2.00	1.00	2.00	1.00	PROGRAMADO	8.00	75.00
				1.00	1.00	1.00	1.00	EJECUTADO	6.00	
AD000172500036	EJECUCION Y ELABORACION DEL PDT MENSUAL ANTE SUNAT Y ELABORACION DE TICKETS ANTE AFI	DECLARACION	May Alta	1.00	1.00	1.00	1.00	PROGRAMADO	6.00	75.00
				1.00	1.00	1.00	1.00	EJECUTADO	6.00	
AD000172500037	CONCILIACION CONTABLE DE BIENES MUEBLES Y TRANSFERENCIAS DE ACTIVOS FIJOS CON LA DRE, MINEDU Y OTRAS INSTITUCIONES	INFORME	May Alta	1.00	1.00	1.00	1.00	PROGRAMADO	6.00	100.00
				1.00	1.00	1.00	1.00	EJECUTADO	6.00	
AD000172500035	VERIFICACION FISICA Y SANEAMIENTO DE BIENES MUEBLES (ACTIVOS FIJOS) DE LAS UJLET QUE CONFORMAN LA UGEL PUERTO BERNALDEZ Y APROBACION DE BAJA DE BIENES PATRIMONIALES	INFORME	May Alta	1.00	1.00	1.00	1.00	PROGRAMADO	16.00	91.75
				1.00	1.00	1.00	1.00	EJECUTADO	15.00	
AD000172500037	ATENCION, ELABORACION, SEGUIMIENTO, IMPRESION DE PECOSAS Y REREPORTES CONTABLES PARA EL CUMPLIMIENTO DE LAS ACCIONES Y MEJORA DE LOS PROCEDIMIENTOS ADMINISTRATIVOS	REPORTE	May Alta	1.00	1.00	1.00	1.00	PROGRAMADO	11.00	100.00
				1.00	1.00	1.00	1.00	EJECUTADO	11.00	
AD000172500028	DESARROLLO DE CAPACIDADES ESPECIFICAS DEL RECURSO HUMANO PARA UNA BUENA GESTION	PERSONA CAPACITADA	May Alta	0.00	1.00	0.00	1.00	PROGRAMADO	42.00	100.00
				1.00	1.00	0.00	1.00	EJECUTADO	42.00	
AD000172500029	ADMINISTRACION DE FONDOS DEL TESORO PUBLICO	DOCUMENTO	May Alta	1.00	1.00	1.00	1.00	PROGRAMADO	6.00	100.00
				1.00	1.00	1.00	1.00	EJECUTADO	6.00	
AD000172500030	ATENCION, SEGUIMIENTO, DISPOSICION Y CUMPLIMIENTO DE LAS ACCIONES Y PROCEDIMIENTOS ADMINISTRATIVOS PARA LA MEJORA DEL SERVICIO AL USUARIO PARA UNA BUENA GESTION EN TESORERIA	INFORME	May Alta	1.00	1.00	1.00	1.00	PROGRAMADO	6.00	100.00
				1.00	1.00	1.00	1.00	EJECUTADO	6.00	
AD000172500028	ELABORAR PROYECTOS DE RESOLUCIONES DIRECTORALES EN CONCORDANCIA CON LA NORMATIVIDAD VIGENTE	PROYECTO	May Alta	10.00	15.00	10.00	5.00	PROGRAMADO	64.00	100.00
				18.00	17.00	15.00	2.00	EJECUTADO	76.00	
AD000172500013	DESARROLLAR ACCIONES DE LOS PROCESOS DISCIPLINARIOS AL PERSONAL ADMINISTRATIVO Y DIRECTORES	PROCESO	May Alta	1.00	3.00	8.00	10.00	PROGRAMADO	45.00	100.00
				1.00	3.00	8.00	10.00	EJECUTADO	45.00	
AD000172500014	CAPACITACION EN PROCESOS DISCIPLINARIOS, ADMINISTRATIVOS Y DIRECTORES	CAPACITACION	May Alta	1.00	1.00	1.00	1.00	PROGRAMADO	28.00	96.43
				1.00	1.00	1.00	1.00	EJECUTADO	27.00	
AD000172500015	MONITOREO A LOS PROCESOS DE LOS SISTEMAS ADMINISTRATIVOS	PROCESO EVALUADO	May Alta	1.00	1.00	1.00	1.00	PROGRAMADO	6.00	100.00
				1.00	1.00	1.00	1.00	EJECUTADO	6.00	
AD000172500016	ATENCION DE LAS REUNIONES CONVOCADAS POR LA DIRECCION REGIONAL, MINEDU Y OTRAS INSTITUCIONES	INFORME	May Alta	1.00	1.00	1.00	1.00	PROGRAMADO	6.00	100.00
				1.00	1.00	1.00	1.00	EJECUTADO	6.00	
AD000172500022	ATENCION, SEGUIMIENTO Y CUMPLIMIENTO DE LOS PROCEDIMIENTOS ADMINISTRATIVOS PARA LA MEJORA DEL SERVICIO AL USUARIO	INFORME	May Alta	1.00	1.00	1.00	1.00	PROGRAMADO	6.00	100.00
				1.00	1.00	1.00	1.00	EJECUTADO	6.00	
AD000172500008	PRESENTAR A LA UGEL - PUERTO BERNALDEZ EN LAS DELIGENCIAS LEGALES ANTE LAS INSTITUCIONES COMO: PODER JUDICIAL, SUNAT, ESSALUD, FISCALIAS	DELIGENCIAS	May Alta	1.00	1.00	1.00	1.00	PROGRAMADO	3.00	66.67
				1.00	1.00	1.00	1.00	EJECUTADO	2.00	
AD000172500009	PARTICIPAR EN LAS REUNIONES, CAPACITACIONES SOBRE PROCESOS ADMINISTRATIVOS, CIVIL, PENAL, LABORAL, CONSTITUCIONALES, AFINES A SU COMPETENCIA	CAPACITACION	May Alta	1.00	1.00	1.00	1.00	PROGRAMADO	3.00	100.00
				1.00	1.00	1.00	1.00	EJECUTADO	3.00	
AD000172500010	DESARROLLO DE TALLERES Y SEMINARIOS DE CAPACITACION PARA EL PERSONAL Y DIRECTIVOS DE LAS UJLET, DEL DISTRITO DE PUERTO BERNALDEZ REFERENTE A LA LET DE LA REFORMA MAGISTERIAL Y SU REGLAMENTO, Y DEMAS NORMAS RESPECTO AL SECTOR EDUCACION	DIRECTOR CAPACITADO	May Alta	0.00	2.00	1.00	0.00	PROGRAMADO	3.00	100.00
				5.00	10.00	20.00	10.00	EJECUTADO	30.00	
AD000172500011	EMITIR INFORMES OPINIONES LEGALES QUE SOLICITEN LAS DISTINTAS DIRECCIONES, UNIDADES, AREAS Y ESPECIALISTAS DE LA UGEL EN LAS DIVERSAS EMPRESAS COMO ADMINISTRATIVO, LABORAL, CIVIL Y OTRAS RAMAS DEL DERECHO	INFORME	May Alta	8.00	12.00	27.00	11.00	PROGRAMADO	115.00	100.00
				1.00	1.00	1.00	1.00	EJECUTADO	54.00	
AD000172500029	REVISAR Y VISAR RESOLUCIONES DE DIRECCION, CONTRATOS, CONVENIOS, DIRECTIVAS ENTRE OTROS DOCUMENTOS DE GESTION	DOCUMENTO	May Alta	1.00	1.00	1.00	1.00	PROGRAMADO	54.00	100.00
				1.00	1.00	1.00	1.00	EJECUTADO	54.00	
AD000172500020	RESOLUCION DE CONSULTAS A DIRECTORES, RESPONSABLES DE LAS UNIDADES EJECUTORIAS, RESPONSABLES DE LAS EMPRESAS PARTICIPATIVAS DE LA UGEL PUERTO BERNALDEZ	CONSULTA	May Alta	1.00	1.00	1.00	1.00	PROGRAMADO	25.00	100.00
				1.00	1.00	1.00	1.00	EJECUTADO	25.00	

EJECUCION FISICA POR AEL09.94:

95.7



EJECUCIÓN FÍSICA PROMEDIO TOTAL	96.37
EJECUCIÓN FÍSICA PROMEDIO S.M. DEL TIPO I	97.45
EJECUCIÓN FÍSICA PROMEDIO POR DEL TIPO II	95.69

TABLA RESÚMEN

Año: 2025	[0%-75%]	[75%-95%]	≥95%	AO CON INFORMACIÓN INCOMPLETA	AEI / AO EN SEGUIMIENTO (1)	AO EN SEGUIMIENTO
Acciones Estratégicas	1	3	123	0	4	138
Actividades Operativas (Ejecución física)	8	6	123	0	137	138
(1) No se considera las AO con resultado S.P						0

NOTAS:

- (I) Forman parte del reporte solo las AO activas y con metas físicas mayores a cero en el año; asimismo, que tengan el estado "Aprobado", tanto en seguimiento como en reprogramación.
- (II) La columna AVANCE ACUMULADO, en las filas PROGRAMADO y EJECUTADO de cada AO, mostrará valores que dependerán de su configuración en la columna TIPO DE AGREGACIÓN:
 - a) Si es "Acumulado Anual" se suma los valores de enero a junio.
 - b) Si es "Acumulado Mensual" se toma el último valor mayor a cero de enero a junio.
 - c) Si es "No Acumulado" solo se señala con "-".
- (III) Los valores de la columna AVANCE % ACUMULADO dependerán de su configuración en TIPO DE AGREGACIÓN:
 - a) Si es "Acumulado Anual" o "Acumulado Mensual" se calcula como (ejecución acumulada / programación acumulada) *100.
 - b) Si es "No Acumulado", como el promedio de (ejecución / programación) *100 de cada mes. Considerando solo a las AO cuya programación sea mayor a 0 entre enero y junio.
 - c) Para todos los casos, mostrará "S.I." si falta registrar el seguimiento en algún mes durante el primer semestre.
- (IV) La sigla "S.I." significa seguimiento Incompleto. Se presenta en AO con registros de seguimiento vacío en algunos de los meses durante el primer semestre.
- (V) La sigla "S.P." significa sin programación y se presenta en AO que tienen programación cero en todos los meses del primer semestre.
- (VI) Las cifras de EJECUCIÓN FÍSICA POR AEI son calculadas como el promedio del AVANCE % ACUMULADO de sus AO. Consideraciones:
 - a) Solo tendrá un valor calculado cuando ninguna de sus AO esté en "S.I."
 - b) No entra en el promedio las AO con "-"; ni "S.P."
- (VII) La cifra de EJECUCIÓN FÍSICA TOTAL es calculado como el promedio de la EJECUCIÓN FÍSICA de todas las AO.





Unidos
para Avanzar

REGION PASCO

UGEL PASCO 1461



2025



REPORTE DE SEGUIMIENTO SEMESTRAL 2025 DEL PLAN OPERATIVO INSTITUCIONAL

Mes de Cierre : Junio

SECTOR : 99 - GOBIERNOS REGIONALES
PLIEGO : 456 - GOBIERNO REGIONAL DEL DEPARTAMENTO DE PASCO
UE: 001461 - GOB. REG. DE PASCO - UGEL PASCO

CC: Todos

Porcentaje de Avances Truncados al 100%

Exportar Excel Imprimir

Main data table with columns: CODIGO, TIPO / DE OEI, OBJETIVO ESTRATEGICO / ACCION ESTRATEGICA / ACTIVIDAD OPERATIVA, CENTRO DE COSTO, NIVEL DE PRIORIDAD, UNIDAD MEDIDA, TIPO DE AGREGACION, PROG./EJE, and monthly columns (Ene to Jun) for AVANCE ACUMULADO and AVANCE % ACUMULADO.

CODIGO	TIPO / DE OEI	OBJETIVO ESTRATEGICO / ACCION ESTRATEGICA / ACTIVIDAD OPERATIVA	CENTRO DE COSTO	NIVEL DE PRIORIDAD	UNIDAD MEDIDA	TIPO DE AGREGACION	PROG. / E.E.	FISICO						AVANCE ACUMULADO	
								Ene	Feb	Mar	Abr	May	Jun	AVANCE ACUMULADO	
AO00146100090	TRANSPORTE DE MATERIALES A CEBE Y CREBE	EDUCACION BASICA ESPECIAL	Muy Alta	ACTIVIDAD EFECTUADA	Acumulado Anual	PROGRAMADO	0.00	0.00	0.00	1.00	0.00	0.00	0.00	0.00	1.00
AO00146100098	ASISTENCIA A FAMILIAS EN EDUCACION BASICA ESPECIAL	EDUCACION BASICA ESPECIAL	Muy Alta	CAPACITACION	Acumulado Anual	PROGRAMADO	0.00	0.00	0.00	0.00	0.00	0.00	0.00	0.00	1.00
AO00146100099	JORNADA DE CAPACITACION A FAVOR DE LAS PERSONAS CON DISCAPACIDAD	EDUCACION BASICA ESPECIAL	Muy Alta	CAPACITACION	Acumulado Anual	PROGRAMADO	0.00	0.00	0.00	0.00	0.00	0.00	0.00	0.00	S.P.
AO00146100343	TALLER DE FORTALECIMIENTO DE CAPACIDADES DIRIGIDO A DIRECTORES DE EBE EN INSTRUMENTOS DE GESTION.	EDUCACION BASICA ESPECIAL	Muy Alta	CAPACITACION	Acumulado Anual	PROGRAMADO	0.00	0.00	0.00	1.00	0.00	0.00	0.00	0.00	1.00
AO00146100100	ASISTENCIA A FAMILIAS DE ESTUDIANTES DE LOS PROGRAMAS DE INTERVENCIÓN TEMPRANA PARAPARTICIPACION EN EL PROCESO EDUCATIVO	EDUCACION BASICA ESPECIAL	Muy Alta	ACTIVIDAD EFECTUADA	Acumulado Anual	PROGRAMADO	0.00	0.00	0.00	0.00	0.00	0.00	0.00	0.00	1.00
AO00146100091	MATERIALES PARA PRITES	EDUCACION BASICA ESPECIAL	Muy Alta	ACTIVIDAD EFECTUADA	Acumulado Anual	PROGRAMADO	0.00	0.00	0.00	1.00	0.00	0.00	0.00	0.00	1.00
AO00146100092	SERVICIOS PARA PRITE	EDUCACION BASICA ESPECIAL	Muy Alta	ACTIVIDAD EFECTUADA	Acumulado Anual	PROGRAMADO	0.00	0.00	0.00	0.00	0.00	0.00	0.00	0.00	1.00
AO00146100094	ASISTENCIA A FAMILIAS DE ESTUDIANTES DE INSTITUCIONES EDUCATIVAS INCLUSIVAS PARA PARTICIPACION EN PROCESO EDUCATIVO	EDUCACION BASICA ESPECIAL	Muy Alta	ACTIVIDAD EFECTUADA	Acumulado Anual	PROGRAMADO	0.00	0.00	0.00	0.00	0.00	0.00	0.00	0.00	1.00
AO00146100095	ASISTENCIA A FAMILIAS DE ESTUDIANTES DE CENTROS DE EDUCACION BASICA ESPECIAL PARA PARTICIPACION EN PROCESO EDUCATIVO	EDUCACION BASICA ESPECIAL	Muy Alta	ACTIVIDAD EFECTUADA	Acumulado Anual	PROGRAMADO	0.00	0.00	0.00	0.00	0.00	0.00	0.00	0.00	1.00
AO00146100096	FORTALECIMIENTO DE CAPACIDADES A DIRECTORES Y DOCENTES DE EBE EN PLANIFICACION CURRICULAR.	EDUCACION BASICA ESPECIAL	Muy Alta	CAPACITACION	Acumulado Anual	PROGRAMADO	0.00	0.00	0.00	0.00	0.00	0.00	0.00	0.00	1.00
AO00146100097	TALLER DE FORTALECIMIENTO DE CAPACIDADES DIRIGIDO A DOCENTES DE EBR SOBRE TRABAJO CON PERSONAS CON HABILIDADES ESPECIALES	EDUCACION BASICA ESPECIAL	Muy Alta	CAPACITACION	Acumulado Anual	PROGRAMADO	0.00	0.00	0.00	1.00	0.00	0.00	0.00	0.00	1.00
EJECUCION FISICA POR AEL 01.03: 100.00															

AEL 01.04 I SERVICIO EDUCATIVO ADECUADA A LOS ESTUDIANTES DE EDUCACION BASICA REGULAR								FISICO						AVANCE ACUMULADO
CODIGO	TIPO / DE OEI	OBJETIVO ESTRATEGICO / ACCION ESTRATEGICA / ACTIVIDAD OPERATIVA	CENTRO DE COSTO	NIVEL DE PRIORIDAD	UNIDAD MEDIDA	TIPO DE AGREGACION	PROG. / E.E.	Ene	Feb	Mar	Abr	May	Jun	AVANCE ACUMULADO
AO00146100347	DOTACION DE MATERIAL Y RECURSOS EDUCATIVOS PARA ESTUDIANTES DE EDUCACION BASICA REGULAR - INICIAL	DIRECCION DE GESTION PEDAGOGICA	Muy Alta	MATERIAL EDUCATIVO	Acumulado Anual	PROGRAMADO	0.00	0.00	0.00	1.00	0.00	0.00	0.00	1.00
AO00146100348	DOTACION DE MATERIAL Y RECURSOS EDUCATIVOS PARA ESTUDIANTES DE EDUCACION INTERCULTURAL BILINGUE	DIRECCION DE GESTION PEDAGOGICA	Muy Alta	MATERIAL EDUCATIVO	Acumulado Anual	PROGRAMADO	0.00	0.00	0.00	1.00	0.00	0.00	0.00	1.00
AO00146100351	DOTACION DE MATERIAL Y RECURSOS EDUCATIVOS PARA DOCENTES Y AULAS DE EDUCACION BASICA REGULAR - 104	DIRECCION DE GESTION PEDAGOGICA	Muy Alta	MATERIAL	Acumulado Anual	PROGRAMADO	0.00	0.00	0.00	1.00	0.00	0.00	0.00	1.00
AO00146100395	GESTION DE RECURSOS HUMANOS - GAS	AREA DE REMUNERACIONES	Alta	PLANILLA	Acumulado Anual	PROGRAMADO	1.00	1.00	1.00	1.00	1.00	1.00	1.00	6.00
AO00146100413	OPERATIVIDAD DE LA OFICINA DE ADMINISTRACION	ABSTECIMIENTO	Muy Alta	INFORME	Acumulado Anual	PROGRAMADO	0.00	1.00	0.00	0.00	0.00	0.00	0.00	2.00
AO00146100424	INSPECCION DE II.EE. Y MONITOREO DE EJECUCION DEL PROGRAMA DE MANTENIMIENTO	INFRAESTRUCTURA	Muy Alta	MONITOREO	Acumulado Anual	PROGRAMADO	0.00	1.00	1.00	1.00	1.00	1.00	1.00	5.00
AO00146100248	CONTRATACION OPORTUNA Y PAGO DEL PERSONAL ADMINISTRATIVO Y DE APOYO DE LAS INSTITUCIONES EDUCATIVAS DE EDUCACION BASICA REGULAR-SECUNDARIA	AREA DE REMUNERACIONES	Muy Alta	INSTITUCION EDUCATIVA	Acumulado Anual	PROGRAMADO	1.00	1.00	1.00	1.00	1.00	1.00	1.00	6.00
AO00146100259	CONTRATACION OPORTUNA Y PAGO DEL PERSONAL DOCENTE Y PROMOTORAS DE LAS INSTITUCIONES EDUCATIVAS DE EDUCACION BASICA REGULAR-SECUNDARIA	AREA DE REMUNERACIONES	Muy Alta	INSTITUCION EDUCATIVA	Acumulado Anual	PROGRAMADO	1.00	1.00	1.00	1.00	1.00	1.00	1.00	6.00
AO00146100254	CONTRATACION OPORTUNA Y PAGO DEL PERSONAL DOCENTE Y PROMOTORAS DE LAS INSTITUCIONES EDUCATIVAS DE EDUCACION BASICA REGULAR	AREA DE REMUNERACIONES	Muy Alta	INSTITUCION EDUCATIVA	Acumulado Anual	PROGRAMADO	1.00	1.00	1.00	1.00	1.00	1.00	1.00	6.00
AO00146100258	CONTRATACION OPORTUNA Y PAGO DEL PERSONAL ADMINISTRATIVO Y DE APOYO DE LAS INSTITUCIONES EDUCATIVAS DE EDUCACION BASICA REGULAR-PRIMARIA	AREA DE REMUNERACIONES	Muy Alta	INSTITUCION EDUCATIVA	Acumulado Anual	PROGRAMADO	1.00	1.00	1.00	1.00	1.00	1.00	1.00	6.00
AO00146100300	CONTRATACION OPORTUNA Y PAGO DEL PERSONAL DOCENTE Y PROMOTORAS DE LAS INSTITUCIONES EDUCATIVAS DE EDUCACION BASICA REGULAR.	AREA DE REMUNERACIONES	Muy Alta	PLANILLA	Acumulado Anual	PROGRAMADO	1.00	1.00	1.00	1.00	1.00	1.00	1.00	6.00
AO00146100304	CONTRATACION OPORTUNA Y PAGO DEL PERSONAL ADMINISTRATIVO Y DE APOYO DE LAS INSTITUCIONES EDUCATIVAS DE EDUCACION BASICA REGULAR - PRIMARIA.	AREA DE REMUNERACIONES	Muy Alta	PLANILLA	Acumulado Anual	PROGRAMADO	1.00	1.00	1.00	1.00	1.00	1.00	1.00	6.00
AO00146100391	ASISTENCIA TECNICA SOBRE CARACTERIZACION DE INSTITUCIONES EDUCATIVAS APRENDIZAJE.	INTERCULTURAL BILINGUE	Muy Alta	INFORME	Acumulado Anual	PROGRAMADO	0.00	0.00	0.00	0.00	0.00	0.00	0.00	S.P.
AO00146100232	TALLER DE FORTALECIMIENTO DE CAPACIDADES A DOCENTES DE EPTDE ESEMANZA Y APRENDIZAJE.	EDUCACION PARA EL TRABAJO	Muy Alta	TALLER	Acumulado Anual	PROGRAMADO	0.00	0.00	0.00	0.00	0.00	0.00	0.00	1.00
AO00146100233	TALLER DE FORTALECIMIENTO DE CAPACIDADES A DOCENTES DE AULA DE INNOVACION PEDAGOGICA	EDUCACION PARA EL TRABAJO	Muy Alta	TALLER	Acumulado Anual	PROGRAMADO	0.00	0.00	0.00	0.00	0.00	0.00	0.00	1.00
AO00146100234	CONCURSO NACIONAL CREA Y EMPRENDE	EDUCACION PARA EL TRABAJO	Muy Alta	FEBIA	Acumulado Anual	PROGRAMADO	0.00	0.00	0.00	0.00	0.00	0.00	0.00	S.P.
AO00146100419	FORTALECIMIENTO DE CAPACIDADES A DOCENTES SOBRE PROYECTOS DE INNOVACION PASCO	EDUCACION PARA EL TRABAJO	Muy Alta	TALLER	Acumulado Anual	PROGRAMADO	0.00	0.00	0.00	1.00	0.00	0.00	0.00	1.00
AO00146100247	CONTRATACION OPORTUNA Y PAGO DEL PERSONAL ADMINISTRATIVO Y DE APOYO DE LAS INSTITUCIONES EDUCATIVAS DE EDUCACION BASICA REGULAR-PRIMARIA	AREA DE REMUNERACIONES	Muy Alta	INSTITUCION EDUCATIVA	Acumulado Anual	PROGRAMADO	1.00	1.00	1.00	1.00	1.00	1.00	1.00	6.00
AO00146100248	FORTALECIMIENTO DE CAPACIDADES A DIRECTORES DE LA JURISDICCION DE LA UGEL PASCO	DIRECCION DE UGEL	Muy Alta	CAPACITACION	Acumulado Anual	PROGRAMADO	0.00	0.00	0.00	1.00	1.00	1.00	1.00	4.00
AO00146100252	ENCUENTRO DE ATENCION AL USUARIO	DIRECCION DE UGEL	Muy Alta	SERVICIO	Acumulado Anual	PROGRAMADO	0.00	0.00	0.00	0.00	0.00	0.00	0.00	1.00
AO00146100267	TALLER DE FORTALECIMIENTO DE CAPACIDADES PEDAGOGICAS A DIRECTORES Y ASISTENTES DE UGEL PASCO.	INTERCULTURAL BILINGUE	Muy Alta	TALLER	Acumulado Anual	PROGRAMADO	0.00	0.00	0.00	0.00	0.00	0.00	0.00	1.00
AO00146100279	ENCUENTRO DE SABERES Y ENCUENTRO INTERCULTURAL	INTERCULTURAL BILINGUE	Muy Alta	CONCURSO	Acumulado Anual	PROGRAMADO	0.00	0.00	0.00	0.00	0.00	0.00	0.00	S.P.

REPORTE SEGUIMIENTO POI

CÓDIGO	TIPO / DE OEI	OBJETIVO ESTRATÉGICO / ACCIÓN ESTRATÉGICA / ACTIVIDAD OPERATIVA	CENTRO DE COSTO	NIVEL DE PRIORIDAD	UNIDAD MEDIDA	TIPO DE AGREGACIÓN	FÍSICO												AVANCE ACUMULADO	S.P.
							Ene	Feb	Mar	Abr	May	Jun	0.00	0.00	0.00	0.00	0.00	0.00		
AOI001-46100231	MONITOREO	Muy Alta	INTERCULTURAL BILINGÜE	Muy Alta	MONITOREO	Acumulado Anual	PROGRAMADO	0.00	0.00	0.00	0.00	0.00	0.00	0.00	0.00	0.00	0.00	S.P.		
AOI001-46100389	EVALUACIÓN DEL DOMINIO DE LA LENGUA ORIGINARIA	Muy Alta	INTERCULTURAL BILINGÜE	Muy Alta	INFORME	Acumulado Anual	EJECUTADO	0.00	0.00	0.00	0.00	0.00	0.00	0.00	0.00	0.00	0.00	S.P.		
AEI. 01-05 I PROGRAMAS DE FORTALECIMIENTO PERMANENTE EN EFICIENCIA DE LA GESTIÓN A LOS MIEMBROS DE LA COMUNIDAD EDUCATIVA																				
AOI001-46100046	FORTALECIMIENTO DE CAPACIDADES A LAS PROFESORAS COORDINADORAS Y PROMOTORAS EDUCATIVAS COMUNITARIAS DE PROMOVER EN GESTIÓN CURRICULAR INICIAL	Muy Alta	NIVEL INICIAL	Muy Alta	INFORME	Acumulado Anual	PROGRAMADO	0.00	0.00	0.00	0.00	0.00	0.00	0.00	0.00	0.00	0.00	S.P.		
AOI001-46100047	MONITOREO, ACOMPAÑAMIENTO A DIRECTIVOS, DOCENTES DE LAS II.EE. DE EBR NIVEL INICIAL	Alta	NIVEL INICIAL	Alta	INFORME	Acumulado Anual	EJECUTADO	0.00	0.00	0.00	0.00	0.00	0.00	0.00	0.00	0.00	0.00	S.P.		
AOI001-46100048	PANEL FORUM POR LA SEMANA DE LOS JARDINES	Muy Alta	NIVEL INICIAL	Muy Alta	INFORME	Acumulado Anual	PROGRAMADO	0.00	0.00	0.00	0.00	0.00	0.00	0.00	0.00	0.00	0.00	S.P.		
AOI001-46100375	MEZA REDONDA EN LOS PROMUEES	Alta	NIVEL INICIAL	Alta	INFORME	Acumulado Anual	PROGRAMADO	0.00	0.00	0.00	0.00	0.00	0.00	0.00	0.00	0.00	0.00	S.P.		
AOI001-46100376	BALANCE EN GESTIÓN ESCOLAR DE LAS INSTITUCIONES EDUCATIVAS Y PROGRAMAS	Alta	NIVEL INICIAL	Alta	INFORME	Acumulado Anual	PROGRAMADO	0.00	0.00	0.00	0.00	0.00	0.00	0.00	0.00	0.00	0.00	S.P.		
AOI001-46100414	TALLER DE INDUCCIÓN Y ACCIONES FORMATIVAS PARA DOCENTES Y AUXILIARES DEL CICLO I	Muy Alta	NIVEL INICIAL	Muy Alta	TALLER	Acumulado Anual	EJECUTADO	0.00	0.00	0.00	0.00	0.00	0.00	0.00	0.00	0.00	0.00	S.P.		
AOI001-46100311	DOTACIÓN DE UNIFORMES INSTITUCIONAL DE LA UGEL PASCO	Muy Alta	DIRECCIÓN DE ADMINISTRACIÓN	Muy Alta	INFORME	Acumulado Anual	PROGRAMADO	0.00	0.00	0.00	0.00	0.00	0.00	0.00	0.00	0.00	0.00	S.P.		
AOI001-46100283	SERVICIOS BÁSICOS DE LA SEDE ADMINISTRATIVA Y LAS INSTITUCIONES EDUCATIVAS	Muy Alta	DIRECCIÓN DE ADMINISTRACIÓN	Muy Alta	SERVICIO	Acumulado Anual	EJECUTADO	1.00	1.00	1.00	1.00	1.00	1.00	1.00	1.00	1.00	6.00	100.00		
AOI001-46100284	ORGANIZACIÓN DE EVENTOS Y ACTIVIDADES PROTOCOLARES DE LA UGEL PASCO	Muy Alta	DIRECCIÓN DE ADMINISTRACIÓN	Muy Alta	INFORME	Acumulado Anual	PROGRAMADO	1.00	1.00	1.00	1.00	1.00	1.00	1.00	1.00	1.00	6.00	100.00		
AOI001-46100285	DESARROLLO DEL PROGRAMA DESARROLLO PERSONAL	Muy Alta	UNIDAD DE RECURSOS HUMANOS	Muy Alta	INFORME	Acumulado Anual	EJECUTADO	0.00	0.00	0.00	0.00	0.00	0.00	0.00	0.00	0.00	0.00	S.P.		
AOI001-46100287	RESPOSTA PARA ABSOLUCIÓN DE APELACIONES-RESUESTA A SOLICITUD DE INFORMACIÓN DOCUMENTARIA DE: DCI, FISCALIA, DREP Y USUARIOS.	Muy Alta	ÁREA DE REMUNERACIONES	Muy Alta	CAPACITACION	Acumulado Anual	PROGRAMADO	0.00	0.00	0.00	0.00	0.00	0.00	0.00	0.00	0.00	0.00	S.P.		
AOI001-46100295	JORNADA DE REFLEXIÓN - PRE ENCUENTRO DE COPIE	Muy Alta	EDUCACIÓN BÁSICA ALTERNATIVA	Muy Alta	PARTICIPACION	Acumulado Anual	EJECUTADO	0.00	0.00	0.00	0.00	0.00	0.00	0.00	0.00	0.00	0.00	S.P.		
AOI001-46100306	DESARROLLO DE LA PROMOCIÓN ESCOLAR, CULTURA Y REPORTE	Muy Alta	ÁREA DE EDUCACIÓN FÍSICA	Muy Alta	ACTIVIDAD EFECTUADA	Acumulado Anual	PROGRAMADO	0.00	0.00	0.00	0.00	0.00	0.00	0.00	0.00	0.00	0.00	S.P.		
AOI001-46100324	NOTIFICACIÓN DE ACTOS ADMINISTRATIVOS	Muy Alta	SECRETARÍA GENERAL	Muy Alta	SERVICIO	Acumulado Anual	PROGRAMADO	0.00	0.00	0.00	0.00	0.00	0.00	0.00	0.00	0.00	0.00	S.P.		
AOI001-46100325	MEJORAMIENTO DE LA CALIDAD Y EFECTIVIDAD EN EL SERVICIO A LOS USUARIOS DE LA UNIDAD DE GESTIÓN EDUCATIVA LOCAL PASCO	Muy Alta	SECRETARÍA GENERAL	Muy Alta	SERVICIO	Acumulado Anual	EJECUTADO	1.00	1.00	1.00	1.00	1.00	1.00	1.00	1.00	1.00	5.00	100.00		
AOI001-46100276	IMPLEMENTACIÓN, MEJORA Y OPERATIVIDAD Y MANTENIMIENTO DE LA SEDE UGEL PASCO	Muy Alta	DIRECCIÓN DE ADMINISTRACIÓN	Muy Alta	INFORME	Acumulado Anual	PROGRAMADO	0.00	0.00	0.00	0.00	0.00	0.00	0.00	0.00	0.00	0.00	S.P.		
AOI001-46100277	MANEJO DE FONDOS EN EFECTIVO (CAJA CHICA)	Muy Alta	DIRECCIÓN DE ADMINISTRACIÓN	Muy Alta	SERVICIO	Acumulado Anual	EJECUTADO	1.00	1.00	1.00	1.00	1.00	1.00	1.00	1.00	1.00	4.00	100.00		
AOI001-46100278	ADMINISTRACIÓN, MANTENIMIENTO DE UNIDADES MÓVILES	Muy Alta	DIRECCIÓN DE ADMINISTRACIÓN	Muy Alta	ACCION	Acumulado Anual	EJECUTADO	0.00	0.00	0.00	0.00	0.00	0.00	0.00	0.00	0.00	0.00	S.P.		
AOI001-46100279	ADQUISICIÓN DE MATERIALES PARA LA OPERATIVIDAD DE LAS ÁREAS DE LA UGEL PASCO.	Muy Alta	DIRECCIÓN DE ADMINISTRACIÓN	Muy Alta	MANTENIMIENTO	Acumulado Anual	PROGRAMADO	1.00	1.00	1.00	1.00	1.00	1.00	1.00	1.00	1.00	6.00	100.00		
AOI001-46100193	ELABORACIÓN TUPA UGEL PASCO	Alta	UNIDAD DE RACIONALIZACIÓN	Alta	MATERIAL	Acumulado Anual	PROGRAMADO	0.00	0.00	0.00	0.00	0.00	0.00	0.00	0.00	0.00	0.00	S.P.		
AOI001-46100229	ELABORACIÓN MAPPO DE LA UGEL PASCO CON CAPACITACIÓN DEL INREDU	Alta	UNIDAD DE RACIONALIZACIÓN	Alta	INFORME	Acumulado Anual	EJECUTADO	0.00	0.00	0.00	0.00	0.00	0.00	0.00	0.00	0.00	0.00	S.P.		
AOI001-46100382	ELABORAR MANUAL DE OPERACIONES CON CAPACITACIÓN DEL MINEDU	Alta	UNIDAD DE RACIONALIZACIÓN	Alta	INFORME	Acumulado Anual	PROGRAMADO	0.00	0.00	0.00	0.00	0.00	0.00	0.00	0.00	0.00	0.00	S.P.		
AOI001-46100383	VERIFICACIÓN METAS DE ATENCIÓN, MOBILIARIO, OCUPACIÓN Y DIMENSIÓN DE INFRAESTRUCTURA II.EE. PÚBLICAS POLICENTRO COMPLETO, MULTIGRADO, UNIDOCENTE, PRONOEI, EBA Y CETPROS PARA EL CUMPLIMIENTO EN EL APLICATIVO SIRA WEB.	Alta	UNIDAD DE RACIONALIZACIÓN	Alta	INFORME	Acumulado Anual	PROGRAMADO	0.00	0.00	0.00	0.00	0.00	0.00	0.00	0.00	0.00	0.00	S.P.		
AOI001-46100384	ELABORAR ESTUDIOS TÉCNICOS PARA AUTORIZAR LA CREACIÓN, AMPLIACIÓN, TRASLADO, CLAUSURA, RECESO Y REAPERTURA DE II.EE. PÚBLICAS Y PRIVADAS.	Alta	UNIDAD DE RACIONALIZACIÓN	Alta	INFORME	Acumulado Anual	EJECUTADO	0.00	0.00	0.00	0.00	0.00	0.00	0.00	0.00	0.00	0.00	S.P.		
AOI001-46100323	CUSTODIA Y CUIDADO DE RESOLUCIONES DIRECTORALES	Muy Alta	SECRETARÍA GENERAL	Muy Alta	INFORME	Acumulado Anual	PROGRAMADO	0.00	0.00	0.00	0.00	0.00	0.00	0.00	0.00	0.00	0.00	S.P.		
AOI001-46100197	MONITOREO Y ACOMPAÑAMIENTO PEDAGÓGICO	Alta	ÁREA DE EPT CETPRO	Alta	INFORME	Acumulado Anual	EJECUTADO	0.00	0.00	0.00	0.00	0.00	0.00	0.00	0.00	0.00	0.00	S.P.		
AOI001-46100199	FERIA PROVINCIAL Y CONCURSO DE OLIMPIADAS TECNOLÓGICAS DE LA EDUCACIÓN TÉCNICA PRODUCTIVA.	Alta	ÁREA DE EPT CETPRO	Alta	INFORME	Acumulado Anual	PROGRAMADO	0.00	0.00	0.00	0.00	0.00	0.00	0.00	0.00	0.00	0.00	S.P.		
AOI001-46100294	TALLER DE FORTALECIMIENTO DE CAPACIDADES A DIRECTIVOS Y DOCENTES EN PROYECTO DE INNOVACIÓN TECNOLÓGICA Y BUENAS PRÁCTICAS EN EPT.	Muy Alta	ÁREA DE EPT CETPRO	Muy Alta	INFORME	Acumulado Anual	PROGRAMADO	0.00	0.00	0.00	0.00	0.00	0.00	0.00	0.00	0.00	0.00	S.P.		
AOI001-46100198	REUNIÓN DE DIRECTIVOS Y CULTURAL INTER CETPROS	Muy Alta	ÁREA DE EPT CETPRO	Muy Alta	INFORME	Acumulado Anual	EJECUTADO	0.00	0.00	0.00	0.00	0.00	0.00	0.00	0.00	0.00	0.00	S.P.		
AOI001-46100199	REUNIÓN DE DIRECTORES ETP	Muy Alta	ÁREA DE EPT CETPRO	Muy Alta	INFORME	Acumulado Anual	PROGRAMADO	0.00	0.00	0.00	0.00	0.00	0.00	0.00	0.00	0.00	0.00	S.P.		
AOI001-46100197	MONITOREO DE CAPACIDADES Y MONITOREO DE ARCHIVO CENTRAL DE LA UGEL PASCO	Muy Alta	UNIDAD DE ACTAS Y CERTIFICADOS	Muy Alta	INFORME	Acumulado Anual	PROGRAMADO	0.00	0.00	0.00	0.00	0.00	0.00	0.00	0.00	0.00	0.00	S.P.		

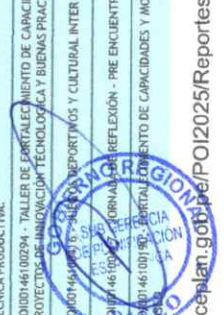

REPORTE SEGUIMIENTO POI

31/7/25, 11:01 p.m.

PROGRAMA	PROYECTO	INFORME	ACUMULADO ANUAL	ÁREA DE TUTORIA Y ORIENTACIÓN EDUCATIVA	MAY ALTA	INFORME	ACUMULADO ANUAL	PROGRAMADO	EJECUTADO	0.00	0.00	1.00	0.00	0.00	1.00	0.00	1.00	100.00
A0100146100421	IMPLEMENTACIÓN DE LA INICIATIVA ESCUELAS DE BIENESTAR TUTORIALES TRANSFORMANDO VIDAS Y PROGRAMA DE PREVENCIÓN DE CONSUMO DE DROGAS - DEVIDA	INFORME	ACUMULADO ANUAL	ÁREA DE TUTORIA Y ORIENTACIÓN EDUCATIVA	Muy Alta	INFORME	ACUMULADO ANUAL	PROGRAMADO	EJECUTADO	0.00	0.00	1.00	0.00	0.00	1.00	0.00	1.00	100.00
A0100146100422	IMPLEMENTACIÓN A LAS INSTITUCIONES EDUCATIVAS PRIVADAS: COMPONENTE 1.2 GESTIÓN DE LA CONVIVENCIA ESCOLAR	INFORME	ACUMULADO ANUAL	ÁREA DE TUTORIA Y ORIENTACIÓN EDUCATIVA	Muy Alta	INFORME	ACUMULADO ANUAL	PROGRAMADO	EJECUTADO	0.00	0.00	1.00	0.00	0.00	1.00	0.00	1.00	100.00
A0100146100178	TALLER DE FORTALECIMIENTO DE CAPACIDADES SOBRE ESTRATEGIA PARA EL DESARROLLO DE LAS COMPETENCIAS ASOCIADAS AL ÁREA DE C.Y.T.	CAPACITACIÓN	ACUMULADO ANUAL	ÁREA DE CIENCIA Y AMBIENTE	Muy Alta	CAPACITACIÓN	ACUMULADO ANUAL	PROGRAMADO	EJECUTADO	0.00	0.00	0.00	0.00	0.00	0.00	0.00	0.00	S.P.
A0100146100179	TALLER DE FORTALECIMIENTO DE CAPACIDADES SOBRE PROYECTOS DE INVESTIGACIÓN PARA PARTICIPAR EN LA FERIA NACIONAL DE C.Y.T. - FENICYT	CAPACITACIÓN	ACUMULADO ANUAL	ÁREA DE CIENCIA Y AMBIENTE	Muy Alta	CAPACITACIÓN	ACUMULADO ANUAL	PROGRAMADO	EJECUTADO	0.00	0.00	0.00	0.00	0.00	0.00	0.00	0.00	100.00
A0100146100182	FERIA NACIONAL ESCOLAR NACIONAL DE CIENCIA Y TECNOLOGÍA FENICYT-EURÓPEA ETAPA UGEL	FERIA	ACUMULADO ANUAL	ÁREA DE CIENCIA Y AMBIENTE	Muy Alta	FERIA	ACUMULADO ANUAL	PROGRAMADO	EJECUTADO	0.00	0.00	0.00	0.00	0.00	0.00	0.00	0.00	S.P.
A0100146100184	TALLER DE FORTALECIMIENTO DE CAPACIDADES POR CADA PERIODO ACADÉMICO A DIRECTIVOS Y DOCENTES EN ACTUALIZACIÓN DE PLANES DE ESTUDIO EN LOS DIFERENTES PROGRAMAS DE ESTUDIO.	INFORME	ACUMULADO ANUAL	ÁREA DE EPT CETPRO	Muy Alta	INFORME	ACUMULADO ANUAL	PROGRAMADO	EJECUTADO	0.00	0.00	1.00	0.00	0.00	1.00	0.00	1.00	100.00
A0100146100176	MONITOREO Y ACOMPAÑAMIENTO TOE A LAS INSTITUCIONES EDUCATIVAS DE LAS EBR.	VISITA	ACUMULADO ANUAL	ÁREA DE TUTORIA Y ORIENTACIÓN EDUCATIVA	Muy Alta	VISITA	ACUMULADO ANUAL	PROGRAMADO	EJECUTADO	0.00	0.00	0.00	0.00	0.00	0.00	0.00	0.00	100.00
A0100146100177	CONCURSO NACIONAL IDEAS EN ACCIÓN.	CONCURSO	ACUMULADO ANUAL	ÁREA DE TUTORIA Y ORIENTACIÓN EDUCATIVA	Muy Alta	CONCURSO	ACUMULADO ANUAL	PROGRAMADO	EJECUTADO	0.00	0.00	0.00	0.00	0.00	0.00	0.00	0.00	S.P.
A0100146100195	FORTALECIMIENTO DE CAPACIDADES Y ORDEN CERRADO PARA LOS AUXILIARES DE EDUCACIÓN.	TALLER	ACUMULADO ANUAL	ÁREA DE TUTORIA Y ORIENTACIÓN EDUCATIVA	Muy Alta	TALLER	ACUMULADO ANUAL	PROGRAMADO	EJECUTADO	0.00	0.00	1.00	0.00	0.00	1.00	0.00	1.00	100.00
A0100146100297	CONGRESO DE ASOCIACIÓN DE PADRES DE FAMILIA - APAPAS.	PARTICIPACIÓN	ACUMULADO ANUAL	ÁREA DE TUTORIA Y ORIENTACIÓN EDUCATIVA	Muy Alta	PARTICIPACIÓN	ACUMULADO ANUAL	PROGRAMADO	EJECUTADO	0.00	0.00	0.00	0.00	0.00	0.00	0.00	0.00	0.00
A0100146100298	JUEGOS ANCESTRALES PROMOVIENDO VALORES RECREATIVOS EN MI COMUNIDAD.	PARTICIPACIÓN	ACUMULADO ANUAL	ÁREA DE TUTORIA Y ORIENTACIÓN EDUCATIVA	Muy Alta	PARTICIPACIÓN	ACUMULADO ANUAL	PROGRAMADO	EJECUTADO	0.00	0.00	0.00	0.00	0.00	0.00	0.00	0.00	S.P.
A0100146100420	CONVERSATORIO: EL MUNICIPIO ESCOLAR QUE QUEREMOS	INFORME	ACUMULADO ANUAL	ÁREA DE TUTORIA Y ORIENTACIÓN EDUCATIVA	Muy Alta	INFORME	ACUMULADO ANUAL	PROGRAMADO	EJECUTADO	0.00	0.00	0.00	0.00	0.00	0.00	0.00	0.00	100.00
A0100146100169	JUEGOS FLOREALES ESCOLARES NACIONALES	ACTIVIDAD EFECTUADA	ACUMULADO ANUAL	ÁREA DE EDUCACIÓN FÍSICA	Muy Alta	ACTIVIDAD EFECTUADA	ACUMULADO ANUAL	PROGRAMADO	EJECUTADO	0.00	0.00	0.00	0.00	0.00	0.00	0.00	0.00	S.P.
A0100146100170	FESTIVAL DE TEATRO ESCOLAR TUPAK AMARU - FIESTA	INFORME	ACUMULADO ANUAL	ÁREA DE EDUCACIÓN FÍSICA	Muy Alta	INFORME	ACUMULADO ANUAL	PROGRAMADO	EJECUTADO	0.00	0.00	0.00	0.00	0.00	0.00	0.00	0.00	S.P.
A0100146100172	ACTIVIDAD FAMILIAR POR UNA VIDA ACTIVA Y SALUDABLE	INFORME	ACUMULADO ANUAL	ÁREA DE EDUCACIÓN FÍSICA	Alta	INFORME	ACUMULADO ANUAL	PROGRAMADO	EJECUTADO	0.00	0.00	0.00	0.00	0.00	0.00	0.00	0.00	S.P.
A0100146100173	ACTIVIDADES POR EL DÍA DE LA EDUCACIÓN FÍSICA Y EL DEPORTE	ACTIVIDAD EFECTUADA	ACUMULADO ANUAL	ÁREA DE EDUCACIÓN FÍSICA	Muy Alta	ACTIVIDAD EFECTUADA	ACUMULADO ANUAL	PROGRAMADO	EJECUTADO	0.00	0.00	0.00	0.00	0.00	0.00	0.00	0.00	S.P.
A0100146100174	FORTALECIMIENTO DE CAPACIDADES A COORDINADORES TOE, PSICÓLOGOS Y DOCENTES TUTORIALES PARA FORMULAR EL PPI, PTA Y SESIONES DE TUTORÍA.	ACTIVIDAD EFECTUADA	ACUMULADO ANUAL	ÁREA DE TUTORIA Y ORIENTACIÓN EDUCATIVA	Muy Alta	ACTIVIDAD EFECTUADA	ACUMULADO ANUAL	PROGRAMADO	EJECUTADO	0.00	0.00	1.00	0.00	0.00	1.00	0.00	1.00	100.00
A0100146100175	CONCURSO PROVINCIAL MI HISTORIA NO CONTADA	CONCURSO	ACUMULADO ANUAL	ÁREA DE TUTORIA Y ORIENTACIÓN EDUCATIVA	Muy Alta	CONCURSO	ACUMULADO ANUAL	PROGRAMADO	EJECUTADO	0.00	0.00	0.00	0.00	0.00	0.00	0.00	0.00	S.P.
A0100146100031	CONTRIBUCIONES AL SEGURO SOCIAL DE SALUD	PLANILLA	ACUMULADO ANUAL	ÁREA DE REMUNERACIONES	Muy Alta	PLANILLA	ACUMULADO ANUAL	PROGRAMADO	EJECUTADO	1.00	1.00	1.00	1.00	1.00	1.00	1.00	1.00	6.00
A0100146100326	DEFENSA LEGAL DE LA UNIDAD DE GESTIÓN EDUCATIVA LOCAL PASCO	CAPACITACIÓN	ACUMULADO ANUAL	DIRECCIÓN DE ASESORÍA JURÍDICA	Muy Alta	CAPACITACIÓN	ACUMULADO ANUAL	PROGRAMADO	EJECUTADO	0.00	1.00	1.00	1.00	1.00	1.00	1.00	1.00	100.00
A0100146100044	FORTALECIMIENTO DE CAPACIDADES EN EL MANEJO CURRICULAR NACIONAL	PERSONA CAPACITADA	ACUMULADO ANUAL	NIVEL INICIAL	Muy Alta	PERSONA CAPACITADA	ACUMULADO ANUAL	PROGRAMADO	EJECUTADO	0.00	0.00	0.00	0.00	0.00	0.00	0.00	0.00	S.P.
A0100146100045	FORTALECIMIENTO DE LA RED GIAS EN LOS 13 DISTRITOS	PERSONA CAPACITADA	ACUMULADO ANUAL	NIVEL INICIAL	Muy Alta	PERSONA CAPACITADA	ACUMULADO ANUAL	PROGRAMADO	EJECUTADO	0.00	0.00	1.00	1.00	1.00	1.00	1.00	1.00	2.00
A0100146100418	MONITOREO Y DESARROLLO DE SUPERVISIONES ORIENTADAS A LAS II.EE. PRIVADAS DE LA UGEL PASCO	MONITOREO	ACUMULADO ANUAL	ÁREA DE CIENCIAS SOCIALES	Muy Alta	MONITOREO	ACUMULADO ANUAL	PROGRAMADO	EJECUTADO	0.00	1.00	0.00	0.00	0.00	0.00	0.00	0.00	1.00
A0100146100168	FORTALECIMIENTO DE CAPACIDADES DEPORTIVAS PARA DOCENTES DE EDUCACIÓN FÍSICA	INFORME	ACUMULADO ANUAL	ÁREA DE EDUCACIÓN FÍSICA	Muy Alta	INFORME	ACUMULADO ANUAL	PROGRAMADO	EJECUTADO	0.00	0.00	0.00	0.00	0.00	0.00	0.00	0.00	S.P.
A0100146100023	GESTIÓN Y ADMINISTRACIÓN DE LOS RECURSOS HUMANOS	INFORME	ACUMULADO ANUAL	UNIDAD DE RECURSOS HUMANOS	Muy Alta	INFORME	ACUMULADO ANUAL	PROGRAMADO	EJECUTADO	1.00	1.00	1.00	1.00	1.00	1.00	1.00	1.00	6.00
A0100146100024	IDENTIFICAR Y SISTEMATIZAR LAS NECESIDADES DE INFRAESTRUCTURA DE LAS INSTITUCIONES EDUCATIVAS	INFORME	ACUMULADO ANUAL	UNIDAD DE INFRAESTRUCTURA Y EQUIPAMIENTO	Muy Alta	INFORME	ACUMULADO ANUAL	PROGRAMADO	EJECUTADO	1.00	1.00	1.00	1.00	1.00	1.00	1.00	1.00	100.00
A0100146100025	CONTROL EN EL ALMACENAMIENTO Y DISTRIBUCIÓN DE BIENES ADQUIRIDOS	INFORME	ACUMULADO ANUAL	ÁREA DE ALMACÉN CENTRAL	Muy Alta	INFORME	ACUMULADO ANUAL	PROGRAMADO	EJECUTADO	1.00	0.00	0.00	0.00	0.00	0.00	0.00	0.00	3.00
A0100146100028	GESTIÓN DE LA COMPENSACIÓN	PLANILLA	ACUMULADO ANUAL	ÁREA DE REMUNERACIONES	Muy Alta	PLANILLA	ACUMULADO ANUAL	PROGRAMADO	EJECUTADO	0.00	0.00	0.00	0.00	0.00	0.00	0.00	0.00	100.00
A0100146100029	BENEFICIOS SOCIALES A TRABAJADORES	PLANILLA	ACUMULADO ANUAL	ÁREA DE REMUNERACIONES	Muy Alta	PLANILLA	ACUMULADO ANUAL	PROGRAMADO	EJECUTADO	1.00	1.00	1.00	1.00	1.00	1.00	1.00	1.00	6.00
A0100146100030	REMUNERACIÓN DEL PERSONAL ADMINISTRATIVO DE LA SEDE	PLANILLA	ACUMULADO ANUAL	ÁREA DE REMUNERACIONES	Muy Alta	PLANILLA	ACUMULADO ANUAL	PROGRAMADO	EJECUTADO	1.00	1.00	1.00	1.00	1.00	1.00	1.00	1.00	6.00
A0100146100392	TALLERES Y CAMPANAS DE CONCIENTIZACIÓN DIRIGIDO A LA COMUNIDAD EDUCATIVA JURISDICCION DE LA UGEL PASCO.	INFORME	ACUMULADO ANUAL	UNIDAD DE IMAGEN INSTITUCIONAL	Alta	INFORME	ACUMULADO ANUAL	PROGRAMADO	EJECUTADO	0.00	0.00	0.00	0.00	0.00	0.00	0.00	0.00	S.P.
A0100146100018	INTEGRACIÓN, CONSOLIDACIÓN Y PRESENTACIÓN DE LOS ESTADOS FINANCIEROS Y PRESUPUESTALES DE LA ENTIDAD	DOCUMENTO	ACUMULADO ANUAL	UNIDAD DE ARCHIVO CENTRAL	Muy Alta	DOCUMENTO	ACUMULADO ANUAL	PROGRAMADO	EJECUTADO	1.00	1.00	1.00	1.00	1.00	1.00	1.00	1.00	100.00
A0100146100035	PRESENTACIÓN Y VALIDACIÓN DE LOS PATRIMONIOS DE LAS INSTITUCIONES EDUCATIVAS Y DE LA UGEL PASCO	INFORME	ACUMULADO ANUAL	UNIDAD DE PATRIMONIO	Muy Alta	INFORME	ACUMULADO ANUAL	PROGRAMADO	EJECUTADO	1.00	1.00	1.00	1.00	1.00	1.00	1.00	1.00	6.00
A0100146100037	CONFORMACIÓN DE FONDOS DE INGRESOS Y GASTOS	INFORME	ACUMULADO ANUAL	UNIDAD DE TESORERÍA	Muy Alta	INFORME	ACUMULADO ANUAL	PROGRAMADO	EJECUTADO	1.00	1.00	1.00	1.00	1.00	1.00	1.00	1.00	6.00
A0100146100032	VALIDACIÓN DEL LEGADO DEL PERSONAL	INFORME	ACUMULADO ANUAL	ÁREA DE ESCALAFÓN	Alta	INFORME	ACUMULADO ANUAL	PROGRAMADO	EJECUTADO	0.00	0.00	1.00	1.00	1.00	1.00	1.00	1.00	3.00

REPORTE SEGUIMIENTO POI

PROGRAMA	INFORME	ACUMULADO ANUAL	PROGRAMA	INFORME	ACUMULADO ANUAL	PROGRAMA	INFORME	ACUMULADO ANUAL	PROGRAMA	INFORME	ACUMULADO ANUAL	PROGRAMA	INFORME	ACUMULADO ANUAL	PROGRAMA	INFORME	ACUMULADO ANUAL	PROGRAMA	INFORME	ACUMULADO ANUAL	PROGRAMA	INFORME	ACUMULADO ANUAL		
AOI001-46100368 - MESA REDONDA DE ESPECIALISTAS SOBRE PLANIFICACIÓN, MEDIACIÓN Y EVALUACIÓN	PROGRAMADO	0.00	1.00	0.00	0.00	PROGRAMADO	0.00	0.00	PROGRAMADO	0.00	0.00	PROGRAMADO	0.00	0.00	PROGRAMADO	0.00	0.00	PROGRAMADO	0.00	0.00	PROGRAMADO	0.00	0.00	1.00	100.00
AOI001-46100374 - CONCURSO NACIONAL DE COMPRENSIÓN LECTORA EL PERÚ LEE ETAPA PROVINCIAL	EJECUTADO	0.00	1.00	0.00	0.00	EJECUTADO	0.00	0.00	EJECUTADO	0.00	0.00	EJECUTADO	0.00	0.00	EJECUTADO	0.00	0.00	EJECUTADO	0.00	0.00	EJECUTADO	0.00	0.00	1.00	100.00
AOI001-46100412 - CONCURSO ESCOLAR REGIONAL DE COMPRENSIÓN DE TEXTOS EN INGLÉS	PROGRAMADO	0.00	0.00	0.00	0.00	PROGRAMADO	0.00	0.00	PROGRAMADO	0.00	0.00	PROGRAMADO	0.00	0.00	PROGRAMADO	0.00	0.00	PROGRAMADO	0.00	0.00	PROGRAMADO	0.00	0.00	0.00	S.P.
AOI001-46100412 - CONCURSO ESCOLAR REGIONAL DE COMPRENSIÓN DE TEXTOS EN INGLÉS	EJECUTADO	0.00	0.00	0.00	0.00	EJECUTADO	0.00	0.00	EJECUTADO	0.00	0.00	EJECUTADO	0.00	0.00	EJECUTADO	0.00	0.00	EJECUTADO	0.00	0.00	EJECUTADO	0.00	0.00	0.00	S.P.
AOI001-46100164 - FORTALECIMIENTO DE CAPACIDADES A DOCENTES DEL ÁREA DE CIENCIAS SOCIALES EN MANEJO DE ESTRATEGIAS DIDACTICAS EN EL AMBITO DE LA UGEL PASCO.	PROGRAMADO	0.00	0.00	0.00	0.00	PROGRAMADO	0.00	0.00	PROGRAMADO	0.00	0.00	PROGRAMADO	0.00	0.00	PROGRAMADO	0.00	0.00	PROGRAMADO	0.00	0.00	PROGRAMADO	0.00	0.00	0.00	S.P.
AOI001-46100164 - FORTALECIMIENTO DE CAPACIDADES A DOCENTES DEL ÁREA DE CIENCIAS SOCIALES EN MANEJO DE ESTRATEGIAS DIDACTICAS EN EL AMBITO DE LA UGEL PASCO.	EJECUTADO	0.00	0.00	0.00	0.00	EJECUTADO	0.00	0.00	EJECUTADO	0.00	0.00	EJECUTADO	0.00	0.00	EJECUTADO	0.00	0.00	EJECUTADO	0.00	0.00	EJECUTADO	0.00	0.00	0.00	S.P.
AOI001-46100165 - FERIA DE ORIENTACIÓN VOCACIONAL PARA ESTUDIANTES DEL 5 GRADO DEL NIVEL SECUNDARIA	PROGRAMADO	0.00	0.00	0.00	0.00	PROGRAMADO	0.00	0.00	PROGRAMADO	0.00	0.00	PROGRAMADO	0.00	0.00	PROGRAMADO	0.00	0.00	PROGRAMADO	0.00	0.00	PROGRAMADO	0.00	0.00	0.00	S.P.
AOI001-46100165 - FERIA DE ORIENTACIÓN VOCACIONAL PARA ESTUDIANTES DEL 5 GRADO DEL NIVEL SECUNDARIA	EJECUTADO	0.00	0.00	0.00	0.00	EJECUTADO	0.00	0.00	EJECUTADO	0.00	0.00	EJECUTADO	0.00	0.00	EJECUTADO	0.00	0.00	EJECUTADO	0.00	0.00	EJECUTADO	0.00	0.00	0.00	S.P.
AOI001-46100166 - ARGUMENTACIÓN Y DEBATE SOBRE INSEGURIDAD CIUDADANA CON ESTUDIANTES DEL 5TO GRADO DE EDUCACIÓN SECUNDARIA	PROGRAMADO	0.00	0.00	0.00	0.00	PROGRAMADO	0.00	0.00	PROGRAMADO	0.00	0.00	PROGRAMADO	0.00	0.00	PROGRAMADO	0.00	0.00	PROGRAMADO	0.00	0.00	PROGRAMADO	0.00	0.00	0.00	S.P.
AOI001-46100166 - ARGUMENTACIÓN Y DEBATE SOBRE INSEGURIDAD CIUDADANA CON ESTUDIANTES DEL 5TO GRADO DE EDUCACIÓN SECUNDARIA	EJECUTADO	0.00	0.00	0.00	0.00	EJECUTADO	0.00	0.00	EJECUTADO	0.00	0.00	EJECUTADO	0.00	0.00	EJECUTADO	0.00	0.00	EJECUTADO	0.00	0.00	EJECUTADO	0.00	0.00	0.00	S.P.
AOI001-46100409 - JORNADA PROVINCIAL POR EL DIA MUNDIAL DEL MEDIO AMBIENTE PASCO TE QUIERO LIMPIO Y SALUDABLE	PROGRAMADO	0.00	0.00	0.00	0.00	PROGRAMADO	0.00	0.00	PROGRAMADO	0.00	0.00	PROGRAMADO	0.00	0.00	PROGRAMADO	0.00	0.00	PROGRAMADO	0.00	0.00	PROGRAMADO	0.00	0.00	0.00	S.P.
AOI001-46100409 - JORNADA PROVINCIAL POR EL DIA MUNDIAL DEL MEDIO AMBIENTE PASCO TE QUIERO LIMPIO Y SALUDABLE	EJECUTADO	0.00	0.00	0.00	0.00	EJECUTADO	0.00	0.00	EJECUTADO	0.00	0.00	EJECUTADO	0.00	0.00	EJECUTADO	0.00	0.00	EJECUTADO	0.00	0.00	EJECUTADO	0.00	0.00	0.00	S.P.
AOI001-46100154 - FORTALECIMIENTO DE COMPETENCIAS DOCENTES DEL AREA DE MATEMÁTICAS	PROGRAMADO	0.00	0.00	0.00	0.00	PROGRAMADO	0.00	0.00	PROGRAMADO	0.00	0.00	PROGRAMADO	0.00	0.00	PROGRAMADO	0.00	0.00	PROGRAMADO	0.00	0.00	PROGRAMADO	0.00	0.00	0.00	S.P.
AOI001-46100154 - FORTALECIMIENTO DE COMPETENCIAS DOCENTES DEL AREA DE MATEMÁTICAS	EJECUTADO	0.00	0.00	0.00	0.00	EJECUTADO	0.00	0.00	EJECUTADO	0.00	0.00	EJECUTADO	0.00	0.00	EJECUTADO	0.00	0.00	EJECUTADO	0.00	0.00	EJECUTADO	0.00	0.00	0.00	S.P.
AOI001-46100159 - CONCURSO ESCOLAR REGIONAL DE DECLAMACIÓN POÉTICA - ETAPA PROVINCIAL	PROGRAMADO	0.00	0.00	0.00	0.00	PROGRAMADO	0.00	0.00	PROGRAMADO	0.00	0.00	PROGRAMADO	0.00	0.00	PROGRAMADO	0.00	0.00	PROGRAMADO	0.00	0.00	PROGRAMADO	0.00	0.00	0.00	S.P.
AOI001-46100159 - CONCURSO ESCOLAR REGIONAL DE DECLAMACIÓN POÉTICA - ETAPA PROVINCIAL	EJECUTADO	0.00	0.00	0.00	0.00	EJECUTADO	0.00	0.00	EJECUTADO	0.00	0.00	EJECUTADO	0.00	0.00	EJECUTADO	0.00	0.00	EJECUTADO	0.00	0.00	EJECUTADO	0.00	0.00	0.00	S.P.
AOI001-46100160 - CONCURSO ESCOLAR REGIONAL DE ARGUMENTACIÓN Y DEBATE - ETAPA PROVINCIAL	PROGRAMADO	0.00	0.00	0.00	0.00	PROGRAMADO	0.00	0.00	PROGRAMADO	0.00	0.00	PROGRAMADO	0.00	0.00	PROGRAMADO	0.00	0.00	PROGRAMADO	0.00	0.00	PROGRAMADO	0.00	0.00	0.00	S.P.
AOI001-46100160 - CONCURSO ESCOLAR REGIONAL DE ARGUMENTACIÓN Y DEBATE - ETAPA PROVINCIAL	EJECUTADO	0.00	0.00	0.00	0.00	EJECUTADO	0.00	0.00	EJECUTADO	0.00	0.00	EJECUTADO	0.00	0.00	EJECUTADO	0.00	0.00	EJECUTADO	0.00	0.00	EJECUTADO	0.00	0.00	0.00	S.P.
AOI001-46100372 - CONCURSO PREMIO NACIONAL DE HARRATTA Y ENSAYO JOSE MARIA ARGUEDAS-ETAPA PROVINCIAL	PROGRAMADO	0.00	0.00	0.00	0.00	PROGRAMADO	0.00	0.00	PROGRAMADO	0.00	0.00	PROGRAMADO	0.00	0.00	PROGRAMADO	0.00	0.00	PROGRAMADO	0.00	0.00	PROGRAMADO	0.00	0.00	0.00	S.P.
AOI001-46100372 - CONCURSO PREMIO NACIONAL DE HARRATTA Y ENSAYO JOSE MARIA ARGUEDAS-ETAPA PROVINCIAL	EJECUTADO	0.00	0.00	0.00	0.00	EJECUTADO	0.00	0.00	EJECUTADO	0.00	0.00	EJECUTADO	0.00	0.00	EJECUTADO	0.00	0.00	EJECUTADO	0.00	0.00	EJECUTADO	0.00	0.00	0.00	S.P.
AOI001-46100373 - FORTALECIMIENTO DE CAPACIDADES DE LOS DOCENTES DEL AREA DE COMUNICACIÓN EN PLANIFICACIÓN, MENCIÓN Y EVALUACIÓN.	PROGRAMADO	0.00	0.00	0.00	0.00	PROGRAMADO	0.00	0.00	PROGRAMADO	0.00	0.00	PROGRAMADO	0.00	0.00	PROGRAMADO	0.00	0.00	PROGRAMADO	0.00	0.00	PROGRAMADO	0.00	0.00	0.00	S.P.
AOI001-46100373 - FORTALECIMIENTO DE CAPACIDADES DE LOS DOCENTES DEL AREA DE COMUNICACIÓN EN PLANIFICACIÓN, MENCIÓN Y EVALUACIÓN.	EJECUTADO	0.00	0.00	0.00	0.00	EJECUTADO	0.00	0.00	EJECUTADO	0.00	0.00	EJECUTADO	0.00	0.00	EJECUTADO	0.00	0.00	EJECUTADO	0.00	0.00	EJECUTADO	0.00	0.00	0.00	S.P.
AOI001-46100203 - FORTALECIMIENTO DE CAPACIDADES PARA DOCENTES DE I.I.E. DE AULAS MULTIGRADO/DOCENTE INCOMPLETA O UNIDOCENTE) Y LA IMPLEMENTACIÓN DEL CEBE.	PROGRAMADO	0.00	0.00	0.00	0.00	PROGRAMADO	0.00	0.00	PROGRAMADO	0.00	0.00	PROGRAMADO	0.00	0.00	PROGRAMADO	0.00	0.00	PROGRAMADO	0.00	0.00	PROGRAMADO	0.00	0.00	0.00	S.P.
AOI001-46100203 - FORTALECIMIENTO DE CAPACIDADES PARA DOCENTES DE I.I.E. DE AULAS MULTIGRADO/DOCENTE INCOMPLETA O UNIDOCENTE) Y LA IMPLEMENTACIÓN DEL CEBE.	EJECUTADO	0.00	0.00	0.00	0.00	EJECUTADO	0.00	0.00	EJECUTADO	0.00	0.00	EJECUTADO	0.00	0.00	EJECUTADO	0.00	0.00	EJECUTADO	0.00	0.00	EJECUTADO	0.00	0.00	0.00	S.P.
AOI001-46100204 - FORTALECIMIENTO DE CAPACIDADES A DOCENTES DEL NIVEL PRIMARIO DE LAS I.I.E. DONDE SE APLICAN LAS PRUEBAS DE LOS LOGROS DE APRENDIZAJE	PROGRAMADO	0.00	0.00	0.00	0.00	PROGRAMADO	0.00	0.00	PROGRAMADO	0.00	0.00	PROGRAMADO	0.00	0.00	PROGRAMADO	0.00	0.00	PROGRAMADO	0.00	0.00	PROGRAMADO	0.00	0.00	0.00	S.P.
AOI001-46100204 - FORTALECIMIENTO DE CAPACIDADES A DOCENTES DEL NIVEL PRIMARIO DE LAS I.I.E. DONDE SE APLICAN LAS PRUEBAS DE LOS LOGROS DE APRENDIZAJE	EJECUTADO	0.00	0.00	0.00	0.00	EJECUTADO	0.00	0.00	EJECUTADO	0.00	0.00	EJECUTADO	0.00	0.00	EJECUTADO	0.00	0.00	EJECUTADO	0.00	0.00	EJECUTADO	0.00	0.00	0.00	S.P.
AOI001-46100205 - FORTALECIMIENTO DE CAPACIDADES A DOCENTES DEL NIVEL PRIMARIA CON EL DESARROLLO EN GRUPOS DE INTER APRENDIZAJE POR REDES EDUCATIVAS/DISTRITOS.	PROGRAMADO	0.00	0.00	0.00	0.00	PROGRAMADO	0.00	0.00	PROGRAMADO	0.00	0.00	PROGRAMADO	0.00	0.00	PROGRAMADO	0.00	0.00	PROGRAMADO	0.00	0.00	PROGRAMADO	0.00	0.00	0.00	S.P.
AOI001-46100205 - FORTALECIMIENTO DE CAPACIDADES A DOCENTES DEL NIVEL PRIMARIA CON EL DESARROLLO EN GRUPOS DE INTER APRENDIZAJE POR REDES EDUCATIVAS/DISTRITOS.	EJECUTADO	0.00	0.00	0.00	0.00	EJECUTADO	0.00	0.00	EJECUTADO	0.00	0.00	EJECUTADO	0.00	0.00	EJECUTADO	0.00	0.00	EJECUTADO	0.00	0.00	EJECUTADO	0.00	0.00	0.00	S.P.
AOI001-46100411 - IMPLEMENTACIÓN DE LA ESTRATEGIA REFUERZO ESCOLAR EN EL NIVEL PRIMARIO DE LA UGEL PASCO	PROGRAMADO	0.00	0.00	0.00	0.00	PROGRAMADO	0.00	0.00	PROGRAMADO	0.00	0.00	PROGRAMADO	0.00	0.00	PROGRAMADO	0.00	0.00	PROGRAMADO	0.00	0.00	PROGRAMADO	0.00	0.00	0.00	S.P.
AOI001-46100411 - IMPLEMENTACIÓN DE LA ESTRATEGIA REFUERZO ESCOLAR EN EL NIVEL PRIMARIO DE LA UGEL PASCO	EJECUTADO	0.00	0.00	0.00	0.00	EJECUTADO	0.00	0.00	EJECUTADO	0.00	0.00	EJECUTADO	0.00	0.00	EJECUTADO	0.00	0.00	EJECUTADO	0.00	0.00	EJECUTADO	0.00	0.00	0.00	S.P.
AOI001-46100151 - OLIMPIADA ESCOLAR DE MATEMÁTICA	PROGRAMADO	0.00	0.00	0.00	0.00	PROGRAMADO	0.00	0.00	PROGRAMADO	0.00	0.00	PROGRAMADO	0.00	0.00	PROGRAMADO	0.00	0.00	PROGRAMADO	0.00	0.00	PROGRAMADO	0.00	0.00	0.00	S.P.
AOI001-46100151 - OLIMPIADA ESCOLAR DE MATEMÁTICA	EJECUTADO	0.00	0.00	0.00	0.00	EJECUTADO	0.00	0.00	EJECUTADO	0.00	0.00	EJECUTADO	0.00	0.00	EJECUTADO	0.00	0.00	EJECUTADO	0.00	0.00	EJECUTADO	0.00	0.00	0.00	S.P.
AOI001-46100153 - TORNEO DE MATEMÁTICA	PROGRAMADO	0.00	0.00	0.00	0.00	PROGRAMADO	0.00	0.00	PROGRAMADO	0.00	0.00	PROGRAMADO	0.00	0.00	PROGRAMADO	0.00	0.00	PROGRAMADO	0.00	0.00	PROGRAMADO	0.00	0.00	0.00	S.P.
AOI001-46100153 - TORNEO DE MATEMÁTICA	EJECUTADO	0.00	0.00	0.00	0.00	EJECUTADO	0.00	0.00	EJECUTADO	0.00	0.00	EJECUTADO	0.00	0.00	EJECUTADO	0.00	0.00	EJECUTADO	0.00	0.00	EJECUTADO	0.00	0.00	0.00	S.P.
AOI001-46100179 - FORMULACIÓN, SEGUIMIENTO Y EVALUACIÓN DE PLAN OPERATIVO INSTITUCIONAL	PROGRAMADO	0.00	0.00	0.00	0.00	PROGRAMADO	0.00	0.00	PROGRAMADO	0.00	0.00	PROGRAMADO	0.00	0.00	PROGRAMADO	0.00	0.00	PROGRAMADO	0.00	0.00	PROGRAMADO	0.00	0.00	0.00	S.P.
AOI001-46100179 - FORMULACIÓN, SEGUIMIENTO Y EVALUACIÓN DE PLAN OPERATIVO INSTITUCIONAL	EJECUTADO	0.00	0.00	0.00	0.00	EJECUTADO	0.00	0.00	EJECUTADO	0.00	0.00	EJECUTADO	0.00	0.00	EJECUTADO	0.00	0.00	EJECUTADO	0.00	0.00	EJECUTADO	0.00	0.00	0.00	S.P.
AOI001-46100377 - EVALUACIÓN Y ACTUALIZACIÓN DE INSTRUMENTOS DE GESTIÓN, PLAN DE CANCIBACIÓN Y PROYECTOS DE INNOVACIÓN EN GESTIÓN INSTITUCIONAL	PROGRAMADO	0.00	0.00	0.00	0.00	PROGRAMADO	0.00	0.00	PROGRAMADO	0.00	0.00	PROGRAMADO	0.00	0.00	PROGRAMADO	0.00	0.00	PROGRAMADO	0.00	0.00	PROGRAMADO	0.00	0.00	0.00	S.P.
AOI001-46100377 - EVALUACIÓN Y ACTUALIZACIÓN DE INSTRUMENTOS DE GESTIÓN, PLAN DE CANCIBACIÓN Y PROYECTOS DE INNOVACIÓN EN GESTIÓN INSTITUCIONAL	EJECUTADO	0.00	0.00	0.00	0.00	EJECUTADO	0.00	0.00	EJECUTADO	0.00	0.00	EJECUTADO	0.00	0.00	EJECUTADO	0.00	0.00	EJECUTADO	0.00	0.00	EJECUTADO	0.00	0.00	0.00	S.P.
AOI001-46100378 - ASISTENCIA TÉCNICA Y EVALUACIÓN A DIRECTIVOS EN ELABORACIÓN Y ACTUALIZACIÓN DE INSTRUMENTOS DE GESTIÓN Y CONFORMACIÓN DE COMITES (MBA Y COME)	PROGRAMADO	0.00	0.00	0.00	0.00	PROGRAMADO	0.00	0.00	PROGRAMADO	0.00	0.00	PROGRAMADO	0.00	0.00	PROGRAMADO	0.00	0.00	PROGRAMADO	0.00	0.00	PROGRAMADO	0.00	0.00	0.00	S.P.
AOI001-46100378 - ASISTENCIA TÉCNICA Y EVALUACIÓN A DIRECTIVOS EN ELABORACIÓN Y ACTUALIZACIÓN DE INSTRUMENTOS DE GESTIÓN Y CONFORMACIÓN DE COMITES (MBA Y COME)	EJECUTADO	0.00	0.00	0.00	0.00	EJECUTADO	0.00	0.00	EJECUTADO	0.00	0.00	EJECUTADO	0.00	0.00	EJECUTADO	0.00	0.00	EJECUTADO	0.00	0.00	EJECUTADO	0.00	0.00	0.00	S.P.
AOI001-46100145 - FORTALECIMIENTO DE CAPACIDADES A DOCENTES DEL NIVEL PRIMARIA EN USO Y MANEJO DE MATERIALES DOTADOS POR EL MINEDU	PROGRAMADO	0.00	0.00	0.00	0.00	PROGRAMADO	0.00	0.00																	

REPORTE SEGUIMIENTO POI

CÓDIGO	TIPO / DE OEI	OBJETIVO ESTRATÉGICO / ACCIÓN ESTRATÉGICA / ACTIVIDAD OPERATIVA	CENTRO DE COSTO	NIVEL DE PRIORIDAD	UNIDAD MEDIDA	TIPO DE AGREGACIÓN	PROG. / E.E.	Ene	Feb	Mar	Abr	May	Jun	AVANCE ACUMULADO	AVANCE %	
AO00146100126	Obligaciones Previsionales de los Trabajadores	ÁREA DE REMUNERACIONES	Muy Alta	PLANILLA	Acumulado Anual	PROGRAMADO	1.00	1.00	1.00	1.00	1.00	1.00	1.00	1.00	6.00	100.00
AO00146100116	Fortalecimiento de Capacidades a Directivos y Docentes de Educación Básica Alternativa	EDUCACIÓN BÁSICA ALTERNATIVA	Muy Alta	CAPACITACION	Acumulado Anual	PROGRAMADO	1.00	1.00	1.00	1.00	1.00	1.00	1.00	1.00	6.00	100.00
AO00146100117	Promoción de Actividades por Aniversario de la Educación Básica Alternativa	EDUCACIÓN BÁSICA ALTERNATIVA	Muy Alta	ACTIVIDAD EFECTUADA	Acumulado Anual	PROGRAMADO	0.00	0.00	0.00	0.00	0.00	0.00	0.00	0.00	1.00	100.00
AO00146100119	Concurso Nacional CREA y Empreדה - Categoría (EBA)	EDUCACIÓN BÁSICA ALTERNATIVA	Muy Alta	ACTIVIDAD EFECTUADA	Acumulado Anual	PROGRAMADO	0.00	0.00	0.00	0.00	0.00	0.00	0.00	0.00	1.00	100.00
AO00146100120	Monitoreo de Gestión y Pedagógico a I.E.E. de Educación Básica Alternativa de la Ugel Pasco	EDUCACIÓN BÁSICA ALTERNATIVA	Media	MONITOREO	Acumulado Anual	PROGRAMADO	0.00	0.00	0.00	0.00	0.00	0.00	0.00	0.00	1.00	100.00
AO00146100121	Juegos Deportivos Escolares en Educación Básica Alternativa	EDUCACIÓN BÁSICA ALTERNATIVA	Muy Alta	EVENTO DEPORTIVO	Acumulado Anual	PROGRAMADO	0.00	0.00	0.00	0.00	0.00	0.00	0.00	0.00	1.00	100.00
AO00146100122	Promoción de la Semana de Educación de Adultos	EDUCACIÓN BÁSICA ALTERNATIVA	Muy Alta	ACTIVIDAD EFECTUADA	Acumulado Anual	PROGRAMADO	0.00	0.00	0.00	0.00	0.00	0.00	0.00	0.00	1.00	100.00
AO00146100425	Formación Continua a las Coordinadoras y Promotoras de los Pronieis	NIVEL INICIAL	Muy Alta	CAPACITACION	Acumulado Anual	PROGRAMADO	0.00	0.00	0.00	0.00	0.00	0.00	0.00	0.00	1.00	100.00
AO00146100333	Materiales de Limpieza para Cetrpos	ÁREA DE EPT CETPRO	Muy Alta	MATERIAL	Acumulado Anual	PROGRAMADO	0.00	0.00	0.00	0.00	0.00	0.00	0.00	0.00	1.00	100.00
AO00146100334	Materiales de Oficina para Educación Técnico Productiva	ÁREA DE EPT CETPRO	Muy Alta	MATERIAL	Acumulado Anual	PROGRAMADO	0.00	0.00	0.00	0.00	0.00	0.00	0.00	0.00	1.00	100.00
AO00146100339	Dotación de Materiales de Escritorio para los Cebas	EDUCACIÓN BÁSICA ALTERNATIVA	Muy Alta	MATERIAL	Acumulado Anual	PROGRAMADO	0.00	0.00	0.00	0.00	0.00	0.00	0.00	0.00	1.00	100.00
AO00146100113	Remuneraciones de los Docentes del Ciclo Inicial de la Educación Básica Alternativa	ÁREA DE REMUNERACIONES	Muy Alta	PLANILLA	Acumulado Anual	PROGRAMADO	1.00	1.00	1.00	1.00	1.00	1.00	1.00	1.00	6.00	100.00
AO00146100340	Dotación de Materiales de Aseo y Limpieza para los Cebas	EDUCACIÓN BÁSICA ALTERNATIVA	Muy Alta	MATERIAL	Acumulado Anual	PROGRAMADO	0.00	0.00	0.00	0.00	0.00	0.00	0.00	0.00	1.00	100.00

OEI.09 II FORTALECER LA GESTION INSTITUCIONAL HACIA UN GOBIERNO DIGITAL EN EL DEPARTAMENTO PASCO
 AEI.09.02 II PROGRAMAS DE FORTALECIMIENTO PERMANENTE AL PERSONAL DEL GOBIERNO REGIONAL

CÓDIGO	TIPO / DE OEI	OBJETIVO ESTRATÉGICO / ACCIÓN ESTRATÉGICA / ACTIVIDAD OPERATIVA	CENTRO DE COSTO	NIVEL DE PRIORIDAD	UNIDAD MEDIDA	TIPO DE AGREGACIÓN	PROG. / E.E.	Ene	Feb	Mar	Abr	May	Jun	AVANCE ACUMULADO	AVANCE %
AO00146100393	Fortalecimiento de Capacidades a Directores de la Jurisdicción de la Ugel Pasco	DIRECCIÓN DE UGEL	Alta	CAPACITACION	Acumulado Anual	PROGRAMADO	0.00	1.00	1.00	1.00	1.00	1.00	1.00	5.00	100.00
AO00146100394	Mejoramiento en la Atención al Usuario	DIRECCIÓN DE UGEL	Alta	ATENCIÓN	Acumulado Anual	PROGRAMADO	0.00	1.00	1.00	1.00	1.00	1.00	1.00	5.00	100.00
AO00146100327	Monitoreo del Servicio Educativo de las Instituciones Educativas	DIRECCIÓN DE GESTIÓN INSTITUCIONAL	Muy Alta	MONITOREO	Acumulado Anual	PROGRAMADO	0.00	0.00	0.00	0.00	0.00	0.00	0.00	2.00	100.00

EJECUCIÓN FÍSICA POR ABL.01.05: 98.9%														
EJECUCIÓN FÍSICA POR ABL.09.02: 100.0%														
EJECUCIÓN FÍSICA PROMEDIO TOTAL: 99.30														
EJECUCIÓN FÍSICA PROMEDIO POR DEL TIPO I: 99.28														
EJECUCIÓN FÍSICA PROMEDIO POR DEL TIPO II: 100.00														

NOTAS:

(f) Forman parte del reporte solo las AO activas y con metas físicas mayores a cero en el año; asimismo, que tengan el estado "Aprobado", tanto en seguimiento como en programación.
 (g) La columna AVANCE ACUMULADO, en las filas PROGRAMADO y EJECUTADO de cada AO, mostrará valores que dependerán de su configuración en la columna TIPO DE AGREGACIÓN:
 a) Si es "Acumulado Anual" se suma los valores de enero a junio.
 b) Si es "Acumulado Mensual" se toma el último valor mayor a cero de enero a junio.
 c) Si es "No Acumulado" solo se señala con "-".

(h) Las columnas de la columna AVANCE % ACUMULADO dependerán de su configuración en TIPO DE AGREGACIÓN:
 a) Si es "Acumulado Anual" o "Acumulado Mensual" se calcula como (ejecución acumulada / programación acumulada) * 100.
 b) Si es "No Acumulado", como el promedio de (ejecución / programación) * 100 de cada mes. Considerando solo a las AO cuya programación sea mayor a 0 entre enero y junio.
 c) Para todos los casos, mostrará "S.I.", si falta registrar el seguimiento en algún mes durante el primer semestre.

(i) La cifra "0" significa seguimiento incompleto. Se presenta en AO con registros de seguimiento vacío en algunos de los meses durante el primer semestre.

AEI / AO EN SEGUIMIENTO (1)	AO CON INFORMACIÓN INCOMPLETA	AEI / AO EN SEGUIMIENTO (1)	AO CON INFORMACIÓN COMPLETA	AO CON INFORMACIÓN INCOMPLETA
6	6	6	0	0
142	141	142	0	0

- (v) La sigla "S.P." significa sin programación y se presenta en AO que tienen programación cero en todos los meses del primer semestre.
- (vi) Las cifras de EJECUCIÓN FÍSICA POR AEI son calculadas como el promedio del AVANCE % ACUMULADO de sus AO. Consideraciones:
 - a) Solo tendrá un valor calculado cuando ninguna de sus AO esté en "S.I."
 - b) No entra en el promedio las AO con "S.P."
- (vii) La cifra de EJECUCIÓN FÍSICA TOTAL es calculado como el promedio de la EJECUCIÓN FÍSICA de todas las AO.

